

Volkszählung am 13. September 1950

DIE NICHTLANDWIRTSCHAFTLICHE
ARBEITSSTÄTTENZÄHLUNG
IN RHEINLAND-PFALZ

- Heft I Regierungsbezirk Koblenz
- Heft II Regierungsbezirk Trier
- Heft III Regierungsbezirk Montabaur
- Heft IV Regierungsbezirk Rheinhessen
- Heft V Regierungsbezirk Pfalz

BAD EMS 1952

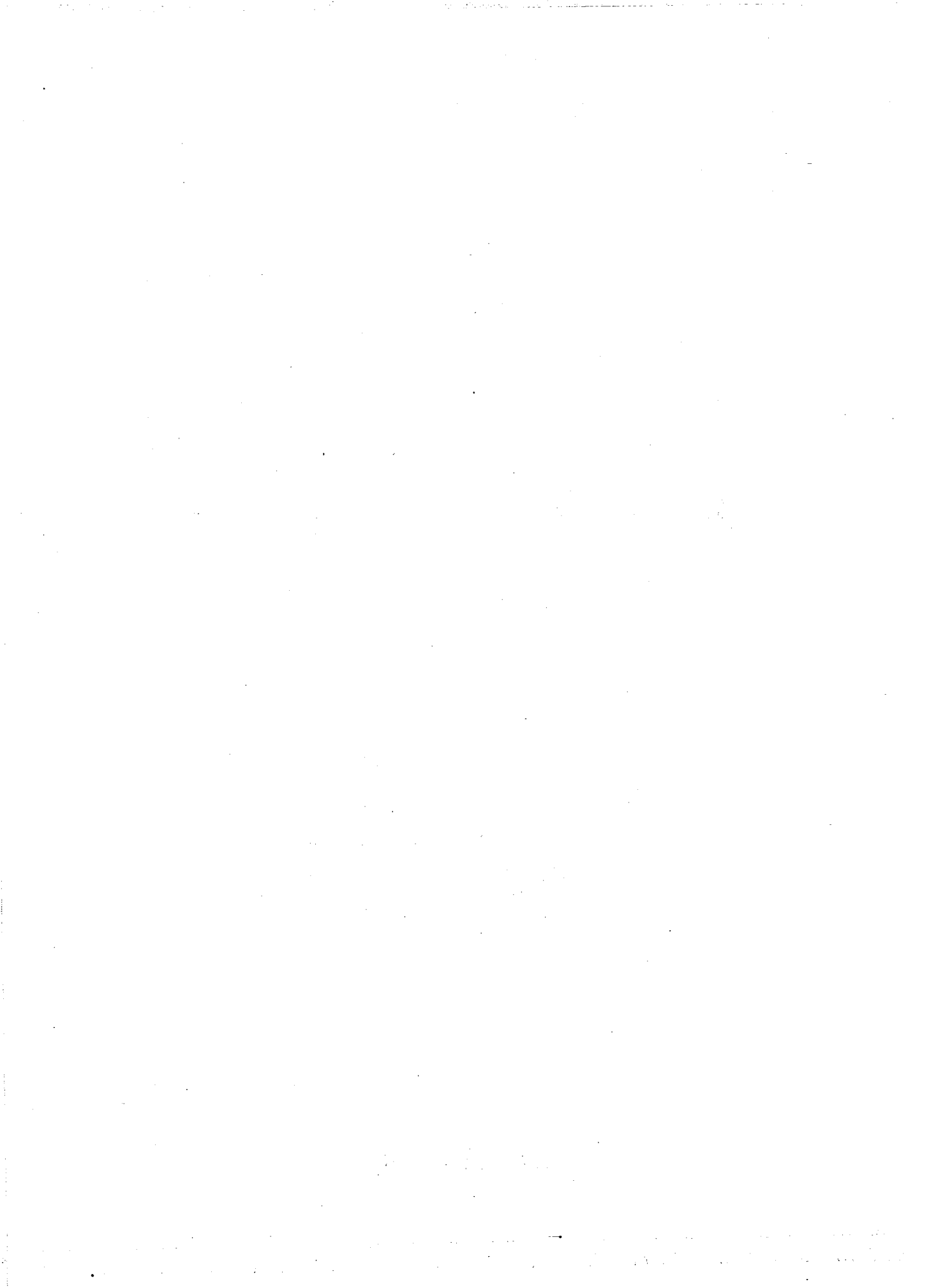

V o r w o r t

Die erste große und umfassende statistische Nachkriegsinventur ist vorgenommen worden; ihre Ergebnisse liegen vor.

Die Inventur umfaßt die Landwirtschaftliche Betriebszählung vom 22. Mai 1949 und die Volkszählung vom 13. September 1950, die ihrerseits sich zusammensetzt aus der eigentlichen Volkszählung (der Volkszählung im engeren Sinne), der Berufszählung, der Wohnungszählung und der Nichtlandwirtschaftlichen Arbeitsstättenzählung, sämtlich durchgeführt am Stichtag vom 13.9. 1950. Außerdem gehören noch zur Volkszählung 4 Zusatzerhebungen, nämlich eine Erhebung bei den Straßenverkehrsbetrieben, eine Erhebung über die Kostenstruktur der nichtlandwirtschaftlichen Arbeitsstätten, eine Erhebung über den Viehbestand in landwirtschaftlichen Kleinbetrieben unter 0,6 Hektar und eine Erhebung über die Untermieten von Untermieter-Haushaltungen. Die Erhebungen sind im Mai 1951 bzw. Nov./Dez. 1951 bzw. 3. Dez. 1949 bzw. Juni 1951 veranstaltet worden. Schließlich sei noch vermerkt, daß zugleich mit der Volkszählung eine Bodenbewirtschaftungserhebung für alle selbstbewirtschafteten Bodenflächen, die kleiner als 0,6 ha sind, durchgeführt wurde.

Dieses Zählungswerk ist das größte in der Geschichte der Deutschen Statistik, das jemals zum gleichen Zeitpunkt veranstaltet worden ist. Bedingt war es in dieser Größe durch den Mangel an zutreffenden Zahlenunterlagen, wie er sich nach dem Abschluß des Krieges allenthalben herausgebildet hatte. Diesem Mangel mußte und sollte abgeholfen werden, und zwar sollte dazu der rationellste und ökonomischste Weg eingeschlagen werden. Damit war die Frage, ob eine oder mehrere Zählungen durchzuführen seien, entschieden. Eine zeitliche Trennung war lediglich für die Landwirtschaftliche Betriebszählung für tunlich befunden worden.

In dem außerordentlichen Umfang der Zählung lag indessen zugleich ein großes Risiko, das Risiko nämlich, ob es gelingen werde, eine solch umfassende Zählung erfolgreich zu beenden. Nun - dank des vollen Verständnisses der Bevölkerung für die Notwendigkeit, neues Zahlenmaterial zu beschaffen, und demzufolge dank einer mitgehenden Bereitschaft jedes Einzelnen, die von ihm geforderten Angaben zu machen, dank aber auch der Hingabe der Verwaltung und der zur Zählung besonders herangezogenen Personen, ist es möglich gewesen, die Gefahren, die in dem großen Umfang der Zählung begründet lagen, zu meistern, und somit zuverlässige Ergebnisse auf den wichtigsten in die Erhebung einbezogenen Gebieten zu gewinnen.

Aufgabe der Statistik und der mit ihrer Erstellung betrauten statistischen Ämter ist es, die Ergebnisse der Zählung dem Verbraucher (Interessenten) darzubieten und zwar in einer Form, die es ermöglicht, schnell und leicht an das durch die Zählungen geschaffene Zahlenmaterial heranzukommen.

Zu diesem Zweck hat das Statistische Landesamt Rheinland-Pfalz drei Veröffentlichungsreihen vorgesehen, die, jeweils dem Stand der Aufbereitung des statistischen Urmaterials Rechnung tragend, die gewonnenen Ergebnisse sofort nach Abschluß von Bearbeitungsabschnitten der Öffentlichkeit darbieten.

1. Regierungsbezirks-, Kreis- und Gemeindeergebnisse der Volks-, Berufs-, Wohnungs- und Arbeitsstättenzählung, die zuerst anfielen, sind in Bezirksheften veröffentlicht worden. Für jede Zählungsgattung sind 5 Hefte - für jeden Regierungsbezirk 1 Heft - erschienen. Diese 5 Hefte wer-

den jeweils in einem Band zusammengeschlossen. Hiermit wird der Band der Nichtlandwirtschaftlichen Arbeitsstättenzählung als Band 15 der Veröffentlichungsreihe "Statistik von Rheinland-Pfalz" vorgelegt.

2. Die Landesergebnisse werden nach Fertigstellung ebenfalls je in einem Band für die 4 Zählungsgattungen veröffentlicht werden. Diese Bände werden auch eine Darstellung der methodischen und technischen Grundlage der Zählung und einen ausführlichen Kommentar der Ergebnisse bringen.
3. Zuvor aber werden die wesentlichsten Landesergebnisse schon einzeln in besonderen kleinen Aufsätzen zusammengestellt und in der Veröffentlichungsreihe "Statistische Mitteilungen des Statistischen Landesamtes Rheinland-Pfalz" veröffentlicht.
4. Die Ergebnisse der Landwirtschaftlichen Betriebszählung vom 22. Mai 1949 sind in Band 16 der Veröffentlichungsreihe "Statistik von Rheinland-Pfalz" veröffentlicht. Der Band enthält auch die Ergebnisse der zusätzlich durchgeführten Schleppererhebung 1950.
5. Außerdem werden die in den Bezirksheften enthaltenen gemeindestatistischen Zahlen auch noch geschlossen in einem Bande "Gemeindestatistik" herausgebracht werden.
6. Die Ergebnisse der Zusatzerhebungen werden besonders veröffentlicht.

Mit diesen Veröffentlichungen ist ein Standardwerk der Statistik im Lande Rheinland-Pfalz geschaffen, das auf viele Jahre hinaus und zumindest bis zu den nächsten Zählungen die Grundlage wichtigster Entscheidungen abgeben wird.

Die Leitung der Durchführung und Aufbereitung der gesamten Zählung lag in der Hand des Dir. z. Vv. Dr. Walther Grävell. Mit dem Referat für die Nichtlandwirtschaftliche Arbeitsstättenzählung war Dr. Rudolf Dobransky betraut, dem auch die Ausarbeitung des vorliegenden Bandes oblag.

Bad Ems, den 15. März 1952

Prof. Dr. A. Zwick
Präsident

Inhaltsübersicht

Tabelle	Bezeichnung	Regierungsbezirk				
		Koblenz	Trier	Monta- baur	Rhein- hessen	Pfalz
		Seite				
1	Arbeitsstätten und beschäftigte Personen nach Gemeinden	5	5	5	5	5
² (AZ 1,2)	Arbeitsstätten, beschäftigte Personen sowie Arbeitsstätten mit Heimatvertriebenen und Schwerbeschädigten	28	22	16	9	18
³ (AZ 1)	Arbeitsstätten mit Schwerpunkt im Handwerk	76	50	35	40	76
⁴ (AZ 1)	Arbeitsstätten mit nicht-handwerklichem Schwerpunkt (Handwerk als Minderheitsanteil)	96	62	42	52	102
5	Arbeitsstätten und beschäftigte Personen nach wichtigen Gruppen und Klassen in ausgewählten Gemeinden von 5 bis 10 000 Einwohnern	97	63	43	53	104



Heft I

Regierungsbezirk Koblenz

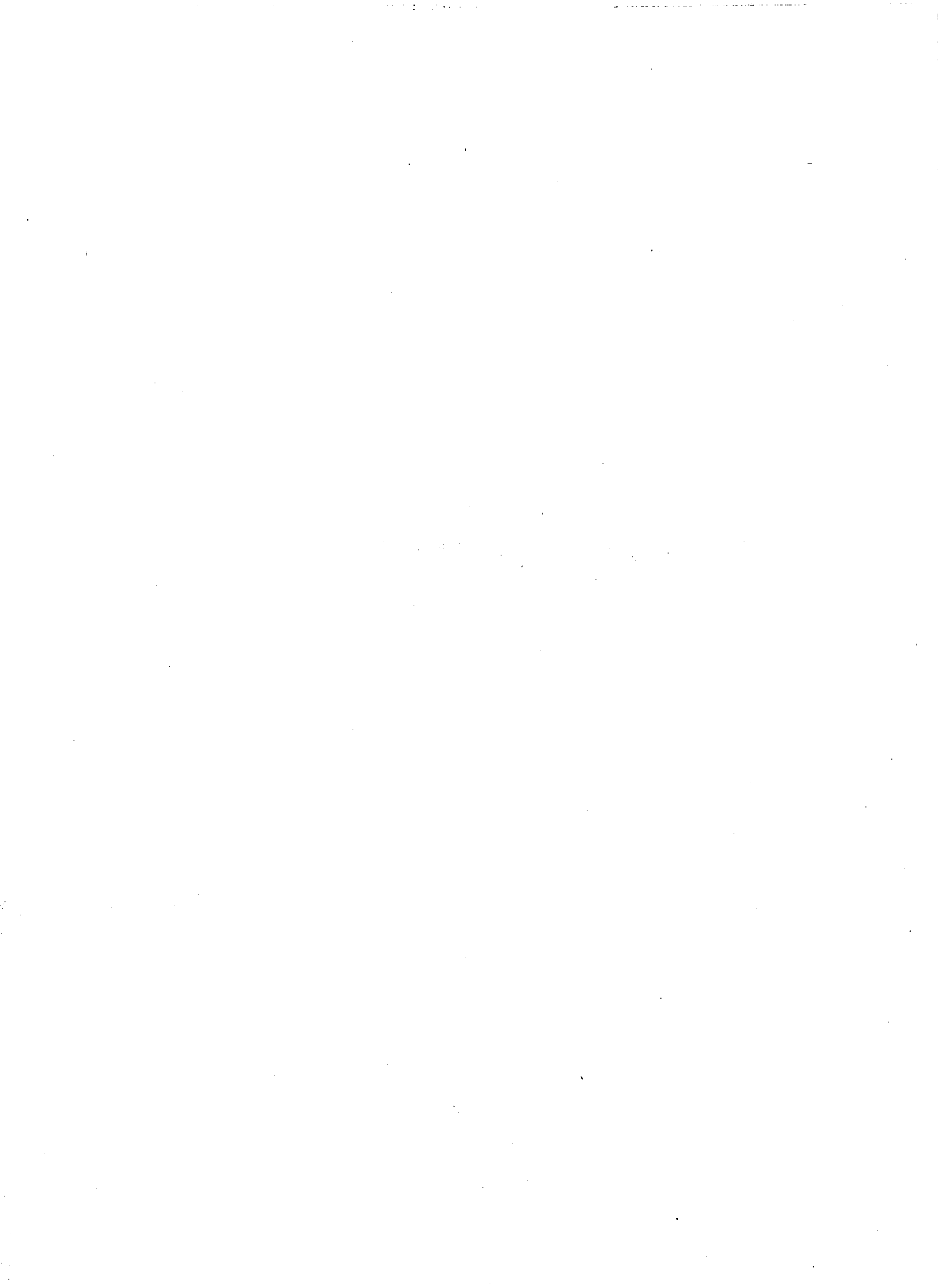

V O R B E M E R K U N G E N

Die Volkszählung vom 13.9.1950 umfaßt außer der eigentlichen Volkszählung auch eine Berufszählung, eine Gebäude- und Wohnungszählung sowie eine Arbeitsstättenzählung. Diese Arbeitsstättenzählung erfaßt im Gegensatz zu den früheren Zählungen - die letzte fand im Mai 1939 statt - nur die nichtlandwirtschaftlichen Arbeitsstätten, da die landwirtschaftlichen Betriebe bereits im Jahre 1949 durch die landwirtschaftliche Betriebszählung erhoben wurden.

Die statistischen Ergebnisse werden zunächst für die beschäftigten Personen in besonderen Reg. Bez. Heften veröffentlicht. Später wird sich die Veröffentlichung dieser Zahlen für das gesamte Land und weiterer Auswertungen über Unternehmungen, Kraftfahrzeugbestände sowie von Sonderauswertungen für Einzel- und Großhandel u.ä. anschließen.

Das vorliegende Heft bringt die endgültigen Ergebnisse für Arbeitsstätten und beschäftigte Personen im Reg. Bez. Koblenz. Zum besseren Verständnis der Zahlen sei noch folgendes vermerkt:

Als A r b e i t s s t ä t t e gilt grundsätzlich die räumliche Einheit, falls regelmäßig mindestens eine Person beschäftigt war. Nichtorts-feste Arbeitsstätten (z.B. Straßenhandel) wurden am Wohnsitz gezählt. Ein Vergleich mit der Zählung von 1939, der sich z.T. recht schwierig gestaltet, bleibt einer späteren Veröffentlichung vorbehalten.

Tabelle 1 bringt erstmalig die Zahlen für Arbeitsstätten und beschäftigte Personen nach Gemeinden, im Reg. Bez. nach Kreisen und Ämtern geordnet, in alphabetischer Reihenfolge.

Tabelle 2 gibt für den Reg. Bez. Auskunft über Arbeitsstätten, beschäftigte Personen, Heimatvertriebene und Schwerbeschädigte nach Abteilungen, Gruppen, Zweigen und Klassen; für Kreise und Gemeinden über 10.000 Einwohner nach Abteilungen und Gruppen. Die Zahlen für die 6 kreisangehörigen Gemeinden mit 10.000 und mehr Einwohnern sind in den Zahlen der betr. Landkreise mitenthaltten.

Gruppen, Zweige und Klassen, die nicht im Reg. Bez. bzw. Kreise vorkommen, sind nicht besonders aufgeführt. Für Kreise und Gemeinden über 10.000 Einwohner sind außerdem nach Zweigen und Klassen unveröffentlicht vorhanden:

- 1) Obige Angaben.
- 2) Heimatvertriebene und Schwerbeschädigte nach dem Geschlecht; Knappschaftsvollrentner.
- 3) Sämtliche in Arbeitsstätten mit Schwerbeschädigten beschäftigten Personen nach dem Geschlecht.
- 4) Gemischte Arbeitsstätten mit nichthandwerklichem Schwerpunkt (Handwerk als Minderheitsanteil) in der gleichen Gliederung wie unter Ziff. 1 - 3.
- 5) Zahl der Arbeitsstätten mit Heimarbeitern und die Heimarbeiter nach dem Geschlecht.

Ferner liegen Abteilungen und Gruppen für 10 Stadtteile von Koblenz unveröffentlicht vor-

Tabelle 3 stellt die A r b e i t s s t ä t t e n mit Schwerpunkt im H a n d w e r k in der gleichen Gliederung wie in Tabelle 2 dar, in der sie mitenthalten sind. Außerdem liegen unveröffentlichte Zahlen wie unter Tabelle 2 Ziff. 1 - 3 vor.

Tabelle 4 bringt ergänzende zu Tabelle 3 wichtige ausgewählte Klassen von Arbeitsstätten mit nichthandwerklichem Schwerpunkt im Reg.Bez. nach Kreisen.

Tabelle 5 stellt Arbeitsstätten und beschäftigte Personen nach wichtigen Gruppen und Klassen in ausgewählten 6 Gemeinden mit 5 - 10.000 Einwohnern dar. Diese Angaben sind insgesamt für 50 Gruppen und Klassen für die Ämter und Städte mit 2 - 5.000 Einwohnern unveröffentlicht vorhanden.

Bad Ems, den 15. August 1951

Prof. Dr. A. Zwick
Präsident

I N H A L T S V E R Z E I C H N I S

Tabelle	Seite
1	A r b e i t s s t ä t t e n und beschäftigte Personen nach Gemeinden 5 <ul style="list-style-type: none"> Stadtkreis Koblenz 5 Landkreis Ahrweiler 5 Landkreis Altenkirchen(Westerwald) 7 Landkreis Birkenfeld 10 Landkreis Cochem 12 Landkreis Koblenz 14 Landkreis Kreuznach 15 Landkreis Mayen 17 Landkreis Neuwied 20 Landkreis Sankt Goar 22 Landkreis Simmern 24 Landkreis Zell (Mosel) 26
2/AZ 1,2	A r b e i t s s t ä t t e n, beschäftigte Personen sowie A r b e i t s s t ä t t e n mit Heimatvertriebenen und Schwerbeschädigten 28 <ul style="list-style-type: none"> Regierungsbezirk Koblenz 28 Stadtkreis Koblenz 46 Landkreis Ahrweiler 48 Landkreis Altenkirchen (Westerwald) 49 Landkreis Birkenfeld 51 Stadt Idar-Oberstein 53 Landkreis Cochem 54 Landkreis Koblenz 56 Stadt Bendorf 57 Landkreis Kreuznach 59 Stadt Bad Kreuznach 61 Landkreis Mayen 62 Stadt Andernach 64 Stadt Mayen 65 Landkreis Neuwied 67 Stadt Neuwied 69 Landkreis Sankt Goar 70 Landkreis Simmern 72 Landkreis Zell (Mosel) 73
3/AZ 1	A r b e i t s s t ä t t e n mit Schwerpunkt im Handwerk <ul style="list-style-type: none"> Regierungbezirk Koblenz 76 Stadtkreis Koblenz 80 Landkreis Ahrweiler 81 Landkreis Altenkirchen (Westerwald) 82 Landkreis Birkenfeld 83 Stadt Idar-Oberstein 84 Landkreis Cochem 85 Landkreis Koblenz 85 Stadt Bendorf 86 Landkreis Kreuznach 87 Stadt Bad Kreuznach 88 Landkreis Mayen 89 Stadt Andernach 89

Tabellen	Seite
Stadt Mayen	90
Landkreis Neuwied	91
Stadt Neuwied	92
Landkreis Sankt Goar	93
Landkreis Simmern	94
Landkreis Zell (Mosel)	94
4/AZ 1 A r b e i t s s t ä t t e n mit nichthandwerklichem Schwerpunkt (Handwerk als Minderheitsanteil)	96
5 A r b e i t s s t ä t t e n und beschäftigte Personen nach wichtigen Gruppen und Klassen in ausgewählten Ge- meinden von 5 - 10 000 Einwohnern	97

Gemeinde	Wirtschafts- abteilungen (ohne Land- wirtschaft) ¹⁾			darunter					
				Industrie und Handwerk Abt. 06 ^{x)} - 5			Handel, Geld- und Versicherungswesen (Abt. 6)		
	Zahl der Ar- beits- stätten	Beschäftig- te Personen		Zahl der Ar- beits- stätten	Beschäftig- te Personen		Zahl der Ar- beits- stätten	Beschäftig- te Personen	
		männ- lich	weib- lich		männ- lich	weib- lich		männ- lich	weib- lich
1	2	3	4	5	6	7	8	9	

Koblenz, Stadtkreis | 4037 | 27424 | 10008 | 1314 | 10090 | 1969 | 1577 | 6275 | 4270

Landkreis Ahrweiler

Ahrweiler, Stadt	441	1835	729	153	849	186	154	380	199
Amt Adenau									
Adenau	255	715	290	92	314	52	87	128	89
Breidscheid	9	14	4	4	7	-	1	1	1
Dümpelfeld	29	63	13	13	35	2	6	11	6
Fuchshofen	6	5	2	-	-	-	1	-	1
Gilgenbach	3	6	2	-	-	-	1	-	2
Harscheid	5	6	3	2	2	1	2	3	2
Herschbroich	6	6	-	1	1	-	-	-	-
Honerath	4	4	3	1	-	1	-	-	-
Insul	12	16	6	4	8	-	5	5	5
Jammelshofen	7	13	4	1	5	-	1	1	-
Kottenborn	3	3	-	1	1	-	-	-	-
Leimbach	15	45	5	6	34	-	1	-	2
Lückenbach	1	1	-	-	-	-	-	-	-
Meuspath	6	6	1	3	4	-	1	1	-
Müllenbach	21	29	5	10	17	-	2	3	1
Niederadenau	13	14	4	5	7	1	2	1	1
Nürburg	17	56	19	1	1	-	3	3	1
Quiddelbach	13	30	12	4	19	5	2	3	1
Reifferscheid	15	19	4	8	12	-	1	1	1
Rodder	5	5	2	1	2	-	1	-	2
Schuld	31	41	26	11	21	2	3	2	3
Sierscheid	1	1	-	-	-	-	-	-	-
Wimbach	8	8	4	3	4	-	1	1	2
Winnerath	8	16	-	2	9	-	3	4	-
Amt Adenau zus.	493	1122	409	173	503	64	124	168	120
Amt Altenahr									
Altenahr	113	252	135	32	111	25	32	38	29
Berg	38	42	13	15	21	2	10	8	4
Brück (Ahr)	22	32	12	9	16	2	5	7	3
Dernau	53	115	25	26	81	2	11	13	7
Hönningen	34	118	18	16	102	7	9	5	6
Kesseling (Eifel)	21	26	15	7	11	2	5	5	6
Kirchsahr	10	9	4	2	2	-	2	2	1
Kreuzberg	23	304	15	13	210	10	3	3	2
Liers	4	3	2	-	-	-	1	-	1
Lind	9	12	1	4	6	-	1	1	-
Mayschoß	55	134	87	22	74	19	13	10	14
Obliers	2	2	-	1	1	-	-	-	-
Plittersdorf	2	3	-	1	2	-	-	-	-
Pützfeld	12	15	10	3	4	-	4	6	8
Rech	23	38	17	6	13	1	7	12	6
Staffel	6	3	4	1	1	-	2	-	2
Amt Altenahr zus.	427	1108	358	158	655	70	105	110	89

1) Die Differenz der Gesamtsumme "Wirtschaftsabteilungen" mit "Industrie und Handwerk" und "Handel, Geld- und Versicherungswesen" ergibt die Summe der Abt. 7-9 "Öffentliche u. private Dienstleistungen und Verkehr". Diese ist aus raumtechnischen Gründen nicht aufgeführt. Abt. 7 umfaßt auch handwerkliche Arbeitsstätten in den Klassen, Zweigen usw: Fotograf.Gewerbe, Friseurgewerbe, Wäscherei u. Färberei.

x) Einschl. Weingewinnungsbetriebe (Weinkeltereien usw.), sobald hierzu nicht der Weinbau auf eigener oder gepachteter Fläche gehört.

Tabelle 1

noch: Arbeitsstätten und beschäftigte Personen nach Gemeinden

Gemeinde	Wirtschafts- abteilungen (ohne Land- ¹) wirtschaft)			darunter					
	Zahl der Ar- beits- stätten	Beschäftig- te Personen		Zahl der Ar- beits- stätten	Industrie und Handwerk Abt. 06 ²) - 5		Handel, Geld- und Versicherungs- wesen (Abt. 6)		
		männ- lich	weib- lich		männ- lich	weib- lich	Zahl der Ar- beits- stätten	Beschäftig- te Personen	
								männ- lich	weib- lich
1	2	3	4	5	6	7	8	9	

noch: Landkreis Ahrweiler

Amt Antweiler									
Antweiler	47	149	49	19	54	7	11	14	13
Arenberg	13	15	5	4	4	-	2	3	1
Barweiler	25	28	6	9	12	-	9	9	5
Bauler	3	3	2	1	1	2	-	-	-
Blindert	4	3	1	2	1	1	1	1	-
Dankerath	5	3	2	-	-	-	2	1	1
Dorsel	14	17	4	5	7	1	2	4	1
Eichenbach	2	2	-	-	-	-	-	-	-
Hoffeld	10	63	5	4	57	-	2	2	2
Hümmel	7	6	2	1	1	-	1	1	-
Milach	13	36	4	6	29	-	1	1	3
Nohn	30	32	11	14	20	3	6	3	3
Ohlenhard	7	6	2	2	2	1	2	1	1
Pitscheid	4	3	2	-	-	-	1	-	1
Pomster	10	11	3	5	7	-	2	2	1
Sonscheid	2	3	-	1	2	-	-	-	-
Trierscheid	4	4	-	2	2	-	-	-	-
Wershofen	37	56	11	17	29	-	7	11	3
Wiesemscheid	10	16	4	4	10	-	1	1	-
Wirft	14	17	5	2	2	1	2	2	1
Amt Antweiler aus.	261	473	118	98	240	16	53	56	36
Amt Bad Neuenahr									
Bad Neuenahr, Stadt	565	2083	1175	167	941	184	182	537	255
Gimmigen	8	9	6	3	5	1	1	1	1
Helmersheim	137	233	126	61	146	41	43	54	41
Kirchdaun	6	6	2	1	2	-	2	2	1
Lohrsdorf	13	37	6	3	18	2	5	14	3
Amt Bad Neuenahr aus.	729	2368	1315	235	1112	228	233	608	301
Amt Niederbreisig									
Brohl	149	766	137	58	474	69	52	84	30
Günnersdorf	21	23	18	8	15	1	3	3	5
Niederbreisig	228	856	332	76	607	62	65	84	65
Oberbreisig	29	59	20	13	44	3	6	4	4
Rheineck	11	12	12	2	1	1	3	2	2
Waldorf	37	56	25	21	43	12	7	5	3
Amt Niederbreisig aus.	475	1772	544	178	1184	148	136	182	109
Amt Niedersissen									
Dedenbach	12	34	6	5	28	1	3	3	2
Königsfeld	24	31	10	12	18	2	5	6	6
Niederdürenbach	19	13	9	1	1	-	9	5	5
Niedersissen	93	166	61	42	89	10	24	40	19
Oberdürenbach	9	9	9	-	-	-	3	4	5
Obersissen	42	76	18	17	48	6	15	17	7
Ramersbach	7	7	2	1	1	-	-	-	-
Schalkenbach	18	17	9	6	5	1	4	6	3
Amt Niedersissen aus.	224	353	124	84	190	20	63	81	47
Amt Remagen									
Bodendorf	66	95	64	27	57	20	7	7	6
Oberwinter	149	514	235	44	349	68	38	43	31
Oedingen	17	39	4	6	30	1	5	3	2
Remagen, Stadt	403	1818	953	140	1055	271	130	210	196
Rolandswerth	39	92	98	13	49	5	7	7	7
Unkelbach	27	111	13	12	97	6	5	4	5
Amt Remagen aus.	701	2660	1367	242	1637	371	192	274	247

Gemeinde	Wirtschafts- abteilungen (ohne Land- ¹ wirtschaft)			darunter					
				Industrie und Handwerk Abt. 06 ^x - 5			Handel, Geld- und Versicherungs- wesen (Abt. 6)		
	Zahl der Ar- beits- stätten	Beschäftig- te Personen		Zahl der Ar- beits- stätten	Beschäftig- te Personen		Zahl der Ar- beits- stätten	Beschäftig- te Personen	
		männ- lich	weib- lich		männ- lich	weib- lich		männ- lich	weib- lich
1	2	3	4	5	6	7	8	9	

noch: Landkreis Ahrweiler

Amt Ringen									
Bengen	15	21	3	7	14	-	2	2	1
Birresdorf	11	14	4	6	10	1	2	-	3
Eckendorf	13	14	5	7	10	1	2	-	3
Gelsdorf	37	45	28	19	30	4	6	2	6
Holzweiler	19	27	8	6	7	-	5	13	4
Kalenborn	3	3	-	1	1	-	-	-	-
Karweiler	10	14	2	4	7	1	1	1	-
Lantershofen	31	186	19	15	151	8	7	24	8
Leimersdorf	33	43	8	17	25	2	7	7	3
Niederendorf	11	9	8	3	4	-	3	-	4
Ringens	49	106	21	21	63	2	8	7	3
Vettelhoven	16	44	21	9	29	3	1	1	2
Amt Ringen zus.	248	526	127	115	351	22	44	57	37
Amt Sinzig									
Franken	14	14	5	6	6	1	1	-	1
Koisdorf	6	7	1	1	1	-	2	3	1
Löhndorf	25	27	15	10	10	6	5	4	3
Sinzig, Stadt	328	1544	559	128	1045	290	109	197	143
Westum	29	36	10	18	26	4	3	2	3
Amt Sinzig zus.	402	1628	590	163	1088	301	120	206	151
Gemeindefreie Grundstücke *)	11	56	8	6	47	7	3	5	-
Landkreis Ahrweiler insg.	4412	13910	5689	1605	7856	1433	1227	2127	1336
davon:									
a) Gemeinden unter 2 000 Einwohnern	1757	3546	1153	686	2076	210	367	410	287
b) Gemeinden m. 2000 b. unt. 10000 Einw.	2655	10364	4536	919	5780	1223	860	1717	1049

Landkreis Altenkirchen (Westerwald)

Friesenhagen	53	79	29	23	40	3	12	11	7
Amt Altenkirchen									
Almersbach	17	131	53	8	116	47	3	8	2
Altenkirchen (Ww.), Stadt	359	1922	556	127	722	90	131	307	223
Bachenberg	3	3	1	1	2	-	-	-	-
Busenhausen	10	15	9	4	6	2	2	4	5
Dieperzen	1	1	-	-	-	-	-	-	-
Eichelhardt	22	52	8	12	37	2	5	6	2
Fluterschen	29	66	14	14	47	4	3	1	5
Gieleroth	23	47	12	10	38	1	7	3	9
Helmenzen	13	14	8	3	6	-	6	4	6
Helmeroth	9	11	3	3	7	1	2	-	2
Heupelzen	2	4	1	-	-	-	1	3	1
Hilgenroth	16	27	2	7	14	-	3	6	1
Idelberg	2	2	-	-	-	-	1	1	-
Ingelbach	19	38	1	9	17	-	3	8	-
Isert	4	7	-	1	1	-	2	5	-
Kettenhausen	5	8	1	2	5	-	1	2	-
Mammelzen	21	30	9	8	10	3	7	6	4
Michelbach (Ww.)	14	35	7	8	29	4	2	2	1
Obererbach (Ww.)	20	30	11	9	16	3	4	5	4
Oberwambach	16	27	5	7	15	1	3	7	2
Ülsen	5	6	1	2	3	-	2	2	1
Racksen	4	5	1	-	-	-	1	3	-
Sörth	5	2	3	2	-	2	1	1	-
Stürzelbach	8	10	2	4	7	-	1	1	1
Volkerzen	1	1	-	-	-	-	-	-	-

Tabelle 1

noch: Arbeitsstätten und beschäftigte Personen nach Gemeinden

Gemeinde	Wirtschafts- abteilungen (ohne Land- wirtschaft) ¹⁾			darunter					
				Industrie und Handwerk Abt. 06 ^x) - 5			Handel, Geld- und Versicherungs- wesen (Abt. 6)		
	Zahl der Ar- beits- stätten	Beschäftig- te Personen		Zahl der Ar- beits- stätten	Beschäftig- te Personen		Zahl der Ar- beits- stätten	Beschäftig- te Personen	
		männ- lich	weib- lich		männ- lich	weib- lich		männ- lich	weib- lich
1	2	3	4	5	6	7	8	9	

noch: Landkreis Altenkirchen (Westerwald)

Amt Betzdorf									
Alsdorf	55	251	93	24	212	74	16	19	9
Betzdorf	508	3470	718	163	1043	148	225	480	312
Dauersberg	5	4	2	-	-	-	3	2	2
Grünebach	12	21	3	3	14	-	4	3	1
Sassenroth	7	7	2	-	-	-	2	2	1
Scheuerfeld	40	619	66	12	572	43	11	10	9
Wallmenroth	31	54	20	14	35	8	8	8	7
Amt Betzdorf zus.	658	4426	904	216	1876	273	269	524	341
Amt Daaden									
Biersdorf	46	1033	54	18	1001	38	14	11	10
Daaden	123	271	99	39	120	29	47	62	41
Derschen	22	32	7	10	20	2	7	7	3
Emmerzhausen	18	41	8	9	32	2	3	1	4
Friedewald	27	56	26	10	26	4	7	15	7
Herdorf	199	1386	251	81	1134	124	67	90	86
Mauden	1	1	-	-	-	-	-	-	-
Niederdreisbach	27	109	17	10	85	4	7	4	7
Nisterberg	18	24	3	9	13	2	2	2	-
Oberdreisbach	19	44	6	7	30	-	8	8	4
Schutzbach	8	27	5	2	21	3	3	3	2
Weitefeld	30	61	10	15	38	1	6	10	6
Amt Daaden zus.	538	3085	486	210	2520	209	171	213	170
Amt Flammersfeld									
Berzhausen	4	7	-	1	3	-	1	1	-
Bürdenbach	12	27	24	3	16	14	5	5	3
Burglahr	11	71	8	7	66	5	2	2	2
Elchen	14	16	6	4	6	-	4	4	3
Eulenberg	6	7	1	5	6	1	-	-	-
Flammersfeld	72	149	61	22	68	8	22	23	19
Güllesheim	14	23	5	9	19	3	3	2	2
Horhausen (Ww.)	72	118	97	30	55	59	23	31	19
Kescheid	6	8	2	2	4	-	1	1	2
Krunkel	10	13	6	2	3	-	3	5	1
Neiterschen	9	20	2	3	10	1	2	3	1
Niedersteinebach	5	10	5	3	8	2	-	-	-
Oberlahr	25	27	23	9	12	3	7	4	11
Obernau	9	10	7	2	5	-	3	2	4
Obersteinebach	6	8	6	2	3	-	1	-	1
Orfgen	8	8	2	3	5	-	1	-	1
Peterslahr	16	20	9	7	14	1	5	3	6
Pleckhausen	10	9	3	5	6	-	3	1	2
Reiferscheid	7	9	-	4	6	-	1	1	-
Rott	13	14	3	3	3	-	4	4	1
Schöneberg	14	17	9	5	7	1	4	6	5
Sohrdt	4	6	1	-	-	-	1	2	-
Seelbach (Ww.)	14	51	7	5	34	1	6	9	6
Seifen	8	11	-	1	1	-	1	1	-
Walterschen	7	7	2	3	3	-	2	2	1
Willroth	15	399	24	6	389	17	2	2	4
Amt Flammersfeld zus.	391	1065	313	146	752	116	107	114	94
Amt Gebhardshain									
Dickendorf	11	34	4	4	26	-	4	4	3
Elben	15	25	13	6	16	8	4	5	1
Elkenroth	34	95	20	13	69	4	6	10	5

Gemeinde	Wirtschafts- abteilungen (ohne Land- wirtschaft) ¹⁾			darunter					
				Industrie und Handwerk Abt. 06 ^{x)} - 5			Handel, Geld- und Versicherungs- wesen (Abt. 6)		
	Zahl der Ar- beits- stätten	Beschäftig- te Personen		Zahl der Ar- beits- stätten	Beschäftig- te Personen		Zahl der Ar- beits- stätten	Beschäftig- te Personen	
		männ- lich	weib- lich		männ- lich	weib- lich		männ- lich	weib- lich
1	2	3	4	5	6	7	8	9	

noch; Landkreis Altenkirchen (Westerwald)

Kausen	13	90	6	5	81	1	3	2	3
Kotzenroth	20	66	12	6	55	4	6	5	4
Molzheim	8	34	5	2	28	2	2	1	3
Nauroth	27	69	15	9	54	4	6	2	5
Steinebach	14	21	12	3	7	2	3	1	7
Steineberg	8	90	1	2	8	-	2	2	1
Steineroth	8	9	5	1	1	-	3	1	4
Amt Gebhardshain zus.	236	673	138	78	400	37	59	66	42
Amt Hamm									
Birkenbeul	8	8	4	3	4	-	2	1	2
Bitzen	25	39	10	13	28	2	7	4	7
Breitscheidt	14	27	12	6	18	6	3	1	3
Bruchertseifen	11	16	6	3	5	-	4	4	4
Etzbach	16	210	27	8	199	21	3	2	4
Forst	9	8	3	5	4	2	1	1	-
Fürthen	20	65	7	15	59	5	2	2	-
Hamm	144	367	172	52	168	59	55	100	58
Niederirschen	2	3	1	-	-	-	1	1	1
Pracht	32	53	21	14	34	10	12	12	7
Roth	28	66	13	12	49	6	9	8	5
Seelbach	6	18	8	-	-	-	-	-	-
Unterschützen	1	1	-	-	-	-	-	-	-
Amt Hamm zus.	316	881	284	131	568	111	99	136	91
Amt Kirchen									
Brachbach	55	118	36	22	82	7	17	12	17
Dernbach	17	19	15	5	6	2	5	6	3
Freusburg	41	66	52	13	41	32	17	12	14
Harbach	15	19	8	6	7	2	3	5	2
Herkersdorf	10	11	7	1	2	-	4	4	2
Hüttseifen	36	70	23	14	47	8	15	16	10
Katzenbach	11	50	6	3	44	1	4	2	3
Kirchen-Wehbach (Sieg)	308	2950	425	98	2470	146	118	163	104
Mudersbach	212	1152	189	73	911	51	83	123	85
Niederfischbach	96	249	156	43	173	105	26	35	22
Offhausen	9	10	2	3	3	-	2	2	-
Wingendorf	5	7	2	2	4	-	1	1	1
Amt Kirchen zus.	815	4721	921	283	3790	354	295	381	263
Amt Weyerbusch									
Birnbach	20	46	16	11	35	11	4	3	2
Ersfeld	2	2	-	1	1	-	-	-	-
Fiersbach	11	22	2	6	15	-	2	3	1
Forstmehren	8	11	5	3	5	5	2	2	-
Giershausen	5	24	3	4	23	3	-	-	-
Hasselbach	12	13	4	2	4	-	6	5	1
Hemmlen	3	5	2	1	2	-	1	2	2
Hilkhausen	4	5	-	2	3	-	1	1	-
Hirz-Maulsbach	6	6	-	2	2	-	2	2	-
Kircheib	15	19	5	4	5	-	7	10	3
Kraam	6	14	2	2	6	-	3	7	2
Marenbach	3	2	1	-	-	-	2	1	1
Mehren	25	41	10	11	23	-	6	8	4
Neitersen	25	206	15	10	177	4	6	13	4

Tabelle 1

noch: Arbeitsstätten und beschäftigte Personen nach Gemeinden

Gemeinde	Wirtschafts- abteilungen (ohne Land- wirtschaft) ¹⁾			darunter					
				Industrie und Handwerk Abt. 06 ^{x)} - 5			Handel, Geld- und Versicherungs- wesen (Abt.6)		
	Zahl der Ar- beits- stätten	Beschäftig- te Personen		Zahl der Ar- beits- stätten	Beschäftig- te Personen		Zahl der Ar- beits- stätten	Beschäftig- te Personen	
		männ- lich	weib- lich		männ- lich	weib- lich		männ- lich	weib- lich
1	2	3	4	5	6	7	8	9	
Oberirsen	11	15	2	2	5	-	3	4	1
Rettersen	12	16	1	6	10	-	3	3	1
Rimbach	5	6	2	2	3	-	1	2	1
Werkhausen	7	16	-	4	13	-	1	1	-
Weyerbusch	57	160	25	21	92	6	14	14	9
Wölmersen	6	12	1	2	7	-	2	2	1
Ziegenhain	1	1	-	-	-	-	-	-	-
Amt Weyerbusch zus.	246	655	96	97	443	29	66	83	33
Amt Wissen									
Blickhauserhöhe	14	44	6	3	31	1	2	1	2
Elbergund	8	12	2	2	6	1	3	3	1
Köttingerhöhe	13	12	8	4	6	1	6	4	3
Schönstein	38	2383	87	19	2362	64	8	8	10
Selbach	10	12	3	1	1	-	2	2	-
Wissen l.d.Sieg	344	1300	550	125	594	148	125	317	210
Wissen r.d.Sieg	118	1209	69	53	1100	27	26	45	22
Amt Wissen zus.	545	4972	725	207	4100	242	172	380	248
Landkreis Alten- kirchen (Wester- wald) insg.	4426	23051	4604	1632	15587	1534	1441	2293	1558
davon:									
a) Gemeinden unter 2 000 Einwohnern	2159	9142	1591	830	7320	666	593	671	453
b) Gemeinden m.2000 b.unt.10000 Einw.	2267	13909	3013	802	8267	868	848	1622	1105

Landkreis Birkenfeld

Birkenfeld, Stadt	291	1148	380	115	623	113	78	121	76
Idar-Oberstein,Stadt	2237	7246	2628	1320	5043	1437	603	997	667
Amt Baumholder									
Baumholder,Stadt ^{xx)}	205	647	164	88	366	34	53	116	56
Frauenberg	25	37	11	17	28	3	3	2	4
Hammerstein	34	85	21	21	73	14	6	4	4
Heimbach	62	124	36	25	54	9	19	33	14
Mettweiler	18	22	3	6	7	1	5	6	-
Reichenbach ^{xxx)}	25	38	8	13	22	3	8	10	3
Ruschberg	22	111	5	13	92	1	4	13	2
Amt Baumholder zus.	391	1064	248	183	642	65	98	184	83
Amt Birkenfeld									
Abentheuer	21	108	18	8	95	10	6	4	5
Achtelsbach	14	18	4	3	7	-	1	-	1
Brücken	63	215	29	34	189	13	13	13	7
Buhlenberg	21	30	4	13	20	2	2	3	-
Dambach	4	4	1	1	2	-	1	-	1
Dienstweiler	8	10	2	3	6	1	1	1	-
Elchweiler-Schmiß- berg	6	8	-	1	3	-	1	1	-
Ellweiler	15	71	8	5	59	2	2	1	2
Enzweiler	40	133	20	32	120	13	6	11	6
Gimbweiler	15	21	11	3	4	1	4	2	4
Gollenberg-Ellen- berg	7	8	2	1	2	-	3	3	1

Gemeinde	Wirtschafts- abteilungen (ohne Land- wirtschaft) ¹⁾			darunter					
				Industrie und Handwerk Abt. 06 ²⁾ - 5			Handel, Geld- und Versicherungs- wesen (Abt. 6)		
	Zahl der Ar- beits- stätten	Beschäftig- te Personen		Zahl der Ar- beits- stätten	Beschäftig- te Personen		Zahl der Ar- beits- stätten	Beschäftig- te Personen	
		männ- lich	weib- lich		männ- lich	weib- lich		männ- lich	weib- lich
1	2	3	4	5	6	7	8	9	

noch: Landkreis Birkenfeld

Leisel	36	83	17	23	66	7	4	5	4
Meckenbach	5	8	1	1	2	-	1	3	-
Niederbrombach	46	95	11	25	70	2	10	12	3
Niederhambach	18	27	3	9	13	-	2	2	1
Nohren	18	29	6	10	19	2	2	1	1
Oberbrombach	33	64	5	26	57	4	2	2	-
Oberhambach	9	15	4	5	12	3	1	-	1
Rinsberg	3	3	-	-	-	-	1	1	-
Rinsenberg	8	8	1	-	-	-	1	1	1
Rütweiler-Nocken- thal	42	52	4	35	45	3	1	1	-
Schwollen	24	37	11	14	29	3	3	2	2
Siesbach	39	58	13	31	49	3	3	1	5
Sonnenberg-Winnen- berg	21	57	9	13	48	5	3	2	1
Weiersbach	15	19	7	6	11	1	1	1	-
Wilzenberg-Hußwei- ler	14	19	7	7	12	3	3	2	1
Ant Birkenfeld zus.	671	1475	271	358	1020	96	117	111	76
Ant Burglichtenberg									
Berglangenbach	21	42	9	10	30	2	4	5	2
Berschweiler b.Baum- holder	37	101	12	16	44	1	5	5	2
Eckersweiler	9	14	1	2	5	-	4	5	-
Föhren-Linden	17	23	4	4	8	2	5	7	-
Hahnweiler	7	10	2	1	2	-	2	3	1
Leitzweiler	6	10	2	-	-	-	1	-	1
Pfeffelbach	45	97	17	23	73	5	10	10	3
Reichweiler	17	37	3	8	17	-	4	4	1
Rohrbach	9	8	4	3	1	3	1	1	-
Rückweiler	13	25	8	2	4	-	4	8	4
Ruthweiler	20	63	8	11	54	3	3	2	1
Thallichtenberg	22	91	12	7	73	1	6	5	5
Ant Burglichtenberg zus.	223	521	82	87	311	17	49	55	20
Ant Grumbach									
Buborn	10	13	3	3	7	-	-	-	-
Deimberg	8	14	2	3	9	-	1	1	-
Grumbach	41	154	33	17	114	12	10	8	10
Hausweiler	4	3	2	1	1	-	1	-	1
Herren-Sulzbach	12	28	1	4	16	-	2	2	-
Homburg	10	10	1	5	6	-	1	-	1
Kappeln	15	22	-	9	13	-	1	1	-
Kirrweiler	13	16	3	6	9	-	1	1	1
Langweiler	14	37	4	9	32	1	1	1	2
Merzweiler	10	12	2	5	6	1	2	2	1
Nieder-alben	30	45	17	13	19	2	8	8	5
Niedereisenbach	29	76	17	15	60	7	7	7	5
Offenbach am Glan	81	178	57	34	92	13	24	34	23
Unterjuckenbach	6	7	1	2	3	-	1	1	1
Wiesweiler	28	33	11	13	22	3	6	4	4
Ant Grumbach zus.	311	648	154	139	409	39	66	70	54
Ant Herrstein									
Bergen	20	30	7	11	18	2	2	2	2
Berschweiler b.Kirr- Breitenthal	11	12	2	3	4	-	4	4	1
Breitenbach	21	46	3	14	39	-	1	1	1
Bundenbach	57	187	20	34	163	6	10	6	6
Gerach	10	15	2	5	9	1	1	1	1
Göttschied	17	31	7	10	24	2	2	2	2
Griebeleschied	10	11	1	3	5	-	2	1	1

Tabelle 1

noch: Arbeitsstätten und beschäftigte Personen nach Gemeinden

Gemeinde	Wirtschafts- abteilungen (ohne Land- wirtschaft) ¹⁾			darunter					
				Industrie und Handwerk Abt. 06 ^x) - 5			Handel, Geld- und Versicherungs- wesen (Abt.6)		
	Zahl der Ar- beits- stätten	Beschäftig- te Personen		Zahl der Ar- beits- stätten	Beschäftig- te Personen		Zahl der Ar- beits- stätten	Beschäftig- te Personen	
		männ- lich	weib- lich		männ- lich	weib- lich		männ- lich	weib- lich
1	2	3	4	5	6	7	8	9	

noch: Landkreis Birkenfeld

Hettenrodt	51	80	4	44	73	2	3	3	1
Hintertiefenbach	14	15	5	6	9	-	2	-	2
Kirschweiler	93	189	23	74	171	10	10	10	5
Mackenrodt	33	65	5	27	61	2	2	1	2
Mörschied	93	136	11	75	118	4	9	7	4
Niederhosenbach	17	25	4	9	14	-	1	1	-
Niederwörresbach	61	112	39	42	89	9	8	6	3
Oberhosenbach	9	10	2	2	2	-	1	1	-
Regulshausen	8	7	2	3	3	-	1	-	1
Sonnschied	5	17	3	1	14	1	1	2	-
Veitersrodt	39	69	10	25	52	4	8	10	4
Vollmersbach	51	89	9	42	77	5	4	5	1
Weiden	15	15	4	6	8	-	3	1	3
Wickenrodt	12	12	4	3	7	-	2	1	1
Amt Herrstein zus.	759	1432	227	507	1140	70	97	82	58
Amt Weierbach									
Dickesbach	4	6	-	2	4	-	-	-	-
Fischbach	102	190	52	50	127	18	34	36	24
Georg-Weierbach	12	17	2	6	11	-	2	2	1
Kirchenbollenbach	29	36	16	16	21	4	3	2	4
Kirnsulzbach	24	31	16	9	15	4	9	9	9
Mittelbollenbach	31	43	13	20	32	5	5	5	4
Mittelreidenbach	21	32	8	12	24	3	3	2	1
Nahbollenbach	97	232	51	59	185	26	23	26	13
Oberreidenbach	22	30	5	13	19	1	3	4	3
Schmidthachenbach	19	21	7	10	10	1	3	3	1
Sien	43	65	17	19	36	4	10	16	6
Sienhachenbach	11	15	2	5	7	1	1	1	-
Weierbach	104	281	121	42	116	32	38	73	30
Zaubach	1	1	1	-	-	-	-	-	-
Amt Weierbach zus.	520	1000	311	263	607	99	134	179	96
Gemeindefreie Grundstücke 2)	12	17	7	3	10	1	3	2	2
Landkreis Birken- feld insg.	5415	14551	4308	2975	9805	1937	1245	1801	1131
davon:									
a) Gemeinden unter 2 000 Einwohnern	2682	5510	1136	1452	3773	353	511	567	333
b) Gemeinden m.2000 b.unt.10000 Einw.	496	1795	544	203	989	147	131	237	132
c) Gemeinden m. 10000 u.mehr Einw.	2237	7246	2628	1320	5043	1437	603	997	666

Landkreis Cochem

Cochem, Stadt	447	1840	570	151	643	97	161	326	210
Amt Cochem-Land									
Bremm	42	60	13	18	33	3	13	17	6
Bruttig	50	83	30	29	56	11	8	12	10
Dohr	4	3	2	1	1	-	-	-	-
Ediger	60	82	40	29	46	4	20	23	23
Ellens-Poltersdorf	51	79	23	16	29	4	19	28	10
Eller (Mosel)	51	93	30	21	37	5	14	20	12
Ernst	36	44	27	8	12	2	16	23	10
Faid	22	33	9	9	17	1	4	3	3
Fankel	23	30	15	8	12	1	8	10	7
Greimersburg	23	28	8	14	20	2	3	2	2
Klotten	103	162	104	12	86	42	35	45	36
Nehren	4	2	3	1	-	1	1	-	1
Valwig	33	55	34	11	14	10	12	33	14

Gemeinde	Wirtschafts- abteilungen (ohne Land- wirtschaft) ¹⁾			darunter					
				Industrie und Handwerk Abt. 06 ²⁾ - 5			Handel, Geld- und Versicherungs- wesen (Abt. 6)		
	Zahl der Ar- beits- stätten	Beschäftig- te Personen		Zahl der Ar- beits- stätten	Beschäftig- te Personen		Zahl der Ar- beits- stätten	Beschäftig- te Personen	
		männ- lich	weib- lich		männ- lich	weib- lich		männ- lich	weib- lich
1	2	3	4	5	6	7	8	9	

noch: Landkreis Cochem

Amt Kaisersesch									
Brachtendorf	12	14	1	6	8	-	3	3	1
Düngenheim	41	68	9	24	46	3	8	10	3
Eppenberg	8	12	1	1	1	-	3	7	1
Eulgem	2	1	1	-	-	-	1	-	1
Gamlen	11	24	3	6	19	-	1	1	-
Hambuch	30	84	35	16	68	27	5	4	3
Hauroth	6	5	1	-	-	-	2	1	1
Illerich	30	29	9	14	18	-	7	5	4
Kaifenheim	23	34	7	12	20	2	6	8	2
Kaisersesch	138	383	99	58	207	30	41	87	36
Kalenborn	18	25	1	8	13	-	7	10	-
Landkern	25	33	10	12	22	2	5	4	2
Laubach	35	191	18	17	167	4	8	14	5
Masburg	27	35	15	10	17	2	7	8	3
Müllenbach	30	38	13	12	18	1	6	6	5
Urmersbach	17	17	7	7	8	-	2	1	2
Zettingen	8	4	4	4	2	2	2	1	1
Amt Kaisersesch zus.	461	997	234	207	634	73	114	170	70
Amt Karden-Treis									
Binnigen	23	26	5	15	20	2	3	2	1
Brieden	5	7	-	1	2	-	-	-	-
Brohl	29	33	6	18	20	5	5	6	1
Dünfus	12	15	3	6	9	-	2	2	1
Forst	20	24	9	10	15	1	3	2	3
Kail	16	18	6	10	12	2	2	2	3
Karden	61	156	62	20	33	14	17	65	29
Laub	7	5	2	2	2	-	1	-	1
Lieg	18	22	4	6	11	-	3	3	1
Lütz	16	28	13	6	22	2	2	1	3
Möntenich	6	10	2	3	8	1	-	-	-
Mörsdorf	40	70	14	18	34	1	7	11	5
Moselkern	66	181	214	22	124	176	17	18	9
Müden (Mosel)	44	84	64	19	29	3	14	40	51
Pommern	45	52	25	20	25	7	14	14	15
Roes	19	30	12	9	17	2	2	2	1
Treis (Mosel)	88	197	63	47	124	20	17	25	18
Zilshausen	17	41	28	7	30	25	3	3	2
Amt Karden-Treis zus.	532	999	532	239	537	261	112	196	144
Amt Lutzerath									
Alflen	24	51	17	12	36	7	5	6	4
Auderath	9	20	20	3	5	-	3	12	19
Bad Bertrich	107	207	254	22	52	16	23	23	32
Beuren	22	27	13	7	10	2	9	9	5
Büchel	38	70	23	19	47	5	11	14	13
Driesch	25	32	6	13	22	-	5	5	4
Filz	1	1	-	-	-	-	-	-	-
Gevenich	14	15	6	7	9	1	2	1	3
Gillenbeuren	13	21	2	4	8	-	2	2	1
Kennfus	24	39	12	9	20	1	7	11	4
Kliding	11	15	1	3	5	-	4	6	-
Lutzerath	53	103	46	19	62	9	13	10	11
Schmitt	4	5	-	3	4	-	-	-	-
Ulmens-Meiserich	84	209	51	34	124	9	29	57	23
Urschmitt	8	10	5	1	2	-	1	2	-
Wagenhausen	1	1	-	-	-	-	-	-	-
Weiler	9	12	2	2	3	-	2	4	1
Wollemrath	10	12	4	6	8	2	-	-	-
Amt Lutzerath zus.	457	850	462	164	417	52	116	162	120

Tabelle 1

noch: Arbeitsstätten und beschäftigte Personen nach Gemeinden

Gemeinde	Wirtschafts- abteilungen (ohne Land- wirtschaft) ¹⁾			darunter					
	Zahl der Ar- beits- stätten	Beschäftig- te Personen		Zahl der Ar- beits- stätten	Beschäftig- te Personen		Zahl der Ar- beits- stätten	Beschäftig- te Personen	
		männ- lich	weib- lich		männ- lich	weib- lich		männ- lich	weib- lich
1	2	3	4	5	6	7	8	9	

noch: Landkreis Cochem

Landkreis Cochem insg.	2405	5447	2138	970	2596	569	657	1071	678
davon:									
a) Gemeinden unter 2 000 Einwohnern	1958	3607	1568	819	1953	472	496	745	468
b) Gemeinden m. 2000 b. unt. 10000 Einw.	447	1840	570	151	643	97	161	326	210

Landkreis Koblenz

Bendorf, Stadt	550	3421	821	220	2815	380	185	269	220
Vallendar, Stadt	372	1199	503	133	750	103	123	137	116
Amt Rhens									
Kapellen-Stolzen- fels	38	264	63	12	218	26	8	7	7
Rhens	104	363	129	40	246	54	28	36	30
Waldesch	41	76	21	13	36	3	9	10	7
Amt Rhens zus.	183	703	213	65	500	83	45	53	44
Amt Vallendar-Land									
Arenberg	73	462	156	30	395	21	16	15	13
Arzheim	63	109	43	33	82	12	14	9	14
Im mendorf	27	41	7	13	23	1	5	5	3
Niederwerth	26	35	13	11	18	5	6	6	2
Urbar	72	299	48	29	221	15	23	49	16
Weitersburg	52	138	33	23	104	15	16	14	8
Amt Vallendar-Land zus.	313	1084	300	139	843	69	80	98	56
Amt Weißenthurm									
Bassenheim	86	221	49	34	156	10	23	24	11
Bubenheim	20	33	10	9	23	2	3	2	3
Kärlich	81	407	52	44	353	20	20	28	17
Kaltenengers	61	201	22	34	158	10	13	16	7
Kesselheim	49	106	26	20	59	5	10	12	10
Kettig	77	373	28	44	320	7	23	38	15
Milheim	257	878	191	119	646	65	67	86	57
Rübenach	132	241	99	50	93	19	50	94	55
Sankt Sebastian	62	108	38	29	58	9	18	30	16
Urmitz	112	510	63	66	456	26	24	19	17
Weißenthurm	246	1900	474	123	1625	301	61	86	67
Amt Weißenthurm zus.	1183	4978	1052	572	3947	474	312	435	275
Amt Winnigen									
Dieblich	69	108	30	31	56	5	19	22	11
Gils	121	264	91	58	163	31	36	56	30
Kobern	113	226	158	57	117	86	32	58	41
Lay	44	94	28	17	61	7	11	11	10
Winnigen	166	395	141	72	150	38	51	103	55
Wolken	10	14	2	4	6	-	3	4	1
Amt Winnigen zus.	523	1101	450	239	553	167	152	254	148
Landkreis Koblenz insg.	3124	12486	3339	1368	9408	1276	897	1246	859
davon:									
a) Gemeinden unter 2 000 Einwohnern	982	3192	680	452	2450	179	244	293	171
b) Gemeinden m. 2000 b. unt. 10000 Einw.	1592	5873	1838	696	4143	717	468	684	468

Gemeinde	Wirtschafts- abteilungen (ohne Land- wirtschaft)			darunter					
	Zahl der Ar- beits- stätten	Beschäftig- te Personen		Zahl der Ar- beits- stätten	Industrie und Handwerk Abt. 06 ^x) - 5		Zahl der Ar- beits- stätten	Handel, Geld- und Versicherungs- wesen (Abt. 6)	
		männ- lich	weib- lich		männ- lich	weib- lich		männ- lich	weib- lich
	1	2	3	4	5	6	7	8	9

Landkreis Kreuznach

Bad Kreuznach, Stadt	1949	11045	4012	662	6542	1233	756	2031	1253
Bad Münster am Stein	180	568	352	54	285	58	41	63	40
Kirn, Stadt	515	3553	1414	197	2326	939	178	454	258
Amt Bingerbrück									
Bingerbrück	154	1524	234	65	289	148	46	71	41
Dorsheim	9	13	6	3	5	1	3	5	5
Genheim	11	12	5	3	4	-	2	2	1
Münster-Sarmsheim	110	208	83	47	108	14	32	62	34
Rümmelsheim	56	135	62	25	65	11	18	57	40
Waldalgesheim	88	338	52	35	275	17	19	26	14
Weiler b. Binger- brück	60	154	44	23	120	11	17	13	12
Amt Bingerbrück zus.	488	2384	486	201	866	202	137	236	147
Amt Kirn-Land									
Bärenbach	16	18	7	8	12	1	3	1	3
Becherbach	20	29	10	8	14	-	4	4	6
Dhaun	7	19	3	2	14	-	1	-	1
Hahnenbach	12	32	3	5	24	-	1	1	2
Heimberg	5	4	1	1	1	-	1	-	1
Heinzenberg	4	6	2	1	2	-	-	-	-
Hennweiler	29	41	11	17	25	1	4	5	4
Hochstädten	8	11	5	1	5	-	2	-	2
Hochstetten b. Kirn	26	45	8	13	30	-	3	3	3
Kallenfels	12	11	8	4	5	1	2	-	2
Krebsweiler	10	11	2	5	7	1	1	-	1
Limbach	16	20	4	10	13	-	1	1	1
Meckenbach	18	19	5	7	8	1	2	2	2
Oberhausen	24	31	5	11	15	1	6	4	3
Otzweiler	10	29	2	5	24	1	1	1	1
Amt Kirn-Land zus.	217	326	76	98	199	7	32	22	32
Amt Langenlonsheim									
Bretzenheim	55	71	29	27	37	9	10	10	5
Heddesheim (Nahe)	52	96	29	20	52	4	17	20	17
Langenlonsheim	148	461	124	66	225	40	51	107	57
Laubenheim	31	68	20	12	45	10	8	8	2
Waldhiltersheim	33	88	13	16	48	2	8	27	5
Waldlaubersheim	24	28	11	12	17	2	5	6	2
Windsheim	82	171	62	35	108	16	22	36	21
Winzenheim	39	40	27	21	23	6	9	8	12
Amt Langenlonsheim zus.	464	1023	315	209	555	89	130	222	121
Amt Meisenheim									
Abtweiler	16	20	6	6	9	-	2	3	1
Breitenheim	14	17	5	5	6	1	2	3	1
Desloch	22	30	6	12	19	2	4	4	2
Hoppstädten	29	50	12	14	35	2	6	6	4
Hundsbach	33	44	11	20	35	3	4	1	5
Jeckenbach	19	22	7	12	16	4	3	2	3
Lauschied	22	23	8	11	14	2	3	2	3
Löllbach	19	40	8	11	30	1	3	3	2
Medard	38	98	33	19	43	15	10	45	15
Meisenheim, Stadt	212	906	281	79	575	114	71	132	69
Raubach	22	21	9	10	15	2	5	-	5
Schweinschied	15	20	4	8	12	3	1	1	-

Tabelle 1

noch: Arbeitsstätten und beschäftigte Personen nach Gemeinden

Gemeinde	Wirtschafts- abteilungen (ohne Land- wirtschaft) ¹⁾			darunter					
				Industrie und Handwerk Abt. 06 ^{x)} - 5			Handel, Geld- und Versicherungs- wesen (Abt. 6)		
	Zahl der Ar- beits- stätten	Beschäftig- te Personen		Zahl der Ar- beits- stätten	Beschäftig- te Personen		Zahl der Ar- beits- stätten	Beschäftig- te Personen	
		männ- lich	weib- lich		männ- lich	weib- lich		männ- lich	weib- lich
1	2	3	4	5	6	7	8	9	

noch: Landkreis Kreuznach

Amt Monzingen									
Auen	8	10	4	3	4	-	2	2	1
Brauweiler	4	4	1	2	3	-	-	-	-
Horbach	4	8	-	1	2	-	-	-	-
Langenthal	3	3	2	-	-	-	1	1	1
Martinsteinst	12	52	6	4	32	-	4	6	4
Monzingen	69	142	35	37	79	16	12	19	9
Nußbaum	11	10	6	5	7	1	3	1	4
Seesbach	27	34	12	15	21	4	4	4	2
Simmern unter Dhaun	54	165	28	25	113	9	11	28	10
Weiler b. Monzingen	29	38	13	14	24	4	4	2	3
Weitersborn	7	7	1	-	-	-	2	2	-
Amt Monzingen zus.	228	473	108	106	285	34	43	65	34
Amt Rüdeshheim									
Braunweiler	15	20	8	6	9	-	3	2	1
Gutenberg	30	37	14	14	13	5	6	9	3
Hargesheim	48	87	18	25	56	9	9	13	2
Hüffelsheim	23	28	13	11	16	3	3	4	2
Mandel	29	41	11	16	24	5	5	4	4
Niederhausen	31	56	23	17	37	9	5	6	5
Nörheim	39	65	15	20	43	4	8	9	3
Roxheim	47	62	24	24	38	6	8	3	10
Rüdeshheim	46	88	28	21	41	7	10	13	8
Sankt Katharinen	8	8	3	3	4	1	1	1	-
Traisen	12	12	7	5	6	1	2	-	2
Weinsheim	51	98	28	27	64	8	10	12	13
Amt Rüdeshheim zus.	379	602	192	189	351	58	70	76	53
Amt Sobernheim									
Bärweiler	15	20	5	7	10	-	2	2	1
Kirschroth	10	11	3	6	7	1	1	-	1
Meddersheim	36	47	23	17	26	6	8	6	7
Merxheim	71	85	39	38	55	10	16	14	10
Sobernheim, Stadt	334	1339	896	130	854	606	110	228	152
Staudernheim	68	187	35	39	78	11	11	20	9
Amt Sobernheim zus.	534	1689	1001	237	1030	634	148	270	180
Amt Stromberg									
Daxweiler	30	379	34	12	366	17	5	3	5
Dörrebach	24	21	13	8	11	1	4	2	2
Eckenroth	6	7	5	2	4	-	1	-	1
Roth	8	9	2	4	7	-	1	-	1
Schöneberg	16	16	9	7	9	3	5	3	5
Schweppenhausen	36	155	71	12	126	60	14	15	8
Seibersbach	37	124	13	19	106	5	9	7	5
Stromberg, Stadt	146	808	214	53	579	67	38	48	45
Warmroth	10	11	7	3	3	1	2	3	1
Amt Stromberg zus.	313	1530	368	120	1211	155	79	81	74
Amt Waldböckelheim									
Bockenau	74	121	41	36	87	15	19	17	15
Boos	18	15	8	8	8	1	3	2	2
Burgsponheim	10	11	6	2	2	-	3	5	2
Oberstret	10	9	9	-	-	-	5	3	7
Schloßböckelheim	9	7	5	1	1	-	2	1	2
Sponheim	32	44	9	15	24	3	7	11	3
Waldböckelheim	101	352	81	45	271	42	26	34	20
Amt Waldböckelheim zus.	254	550	150	107	303	61	65	73	51

Gemeinde	Wirtschafts- abteilungen (ohne Land- wirtschaft) ¹⁾			darunter					
				Industrie und Handwerk Abt. 06 ^{x)} - 5			Handel, Geld- und Versicherungs- wesen (Abt. 6)		
	Zahl der Ar- beits- stätten	Beschäftig- te Personen		Zahl der Ar- beits- stätten	Beschäftig- te Personen		Zahl der Ar- beits- stätten	Beschäftig- te Personen	
		männ- lich	weib- lich		männ- lich	weib- lich		männ- lich	weib- lich
1	2	3	4	5	6	7	8	9	

noch: Landkreis Kreuznach

Amt Wallhausen									
Argenschwang	26	34	7	11	16	-	4	4	4
Dalberg	13	9	7	6	3	3	2	1	1
Hergenfeld	16	23	6	8	15	1	3	2	2
Münchwald	10	9	7	2	3	-	2	-	2
Sommerloch	8	10	3	2	4	-	1	-	1
Spabrücken	70	109	32	20	40	3	33	43	14
Spall	12	13	3	3	4	-	3	2	2
Wallhausen	84	137	54	36	69	15	25	38	22
Amt Wallhausen zus.	239	344	119	88	154	22	73	90	48
Amt Winterburg									
Allenfeld	8	6	2	4	3	1	-	-	-
Daubach	8	7	3	2	3	-	2	1	1
Eckweiler	29	55	14	11	29	2	7	10	3
Gebroth	17	24	6	6	11	2	5	5	2
Ippenschied	16	15	4	7	8	2	2	4	1
Pferdsfeld	37	60	21	14	22	3	11	11	6
Rehbach	10	15	4	5	8	-	2	2	2
Winterbach	31	34	17	17	24	3	3	2	3
Winterburg	23	49	10	8	29	1	3	2	2
Amt Winterburg zus.	179	265	81	74	137	14	35	37	20
Landkreis Kreuznach insg.	6400	25652	9073	2549	15143	3655	1901	3922	2421
davon:									
a) Gemeinden unter 2000 Einwohnern	2978	6616	2029	1303	4224	561	657	837	557
b) Gemeinden m. 2000 b. unt. 10000 Einw.	1473	7991	3032	584	4377	1861	488	1054	611
c) Gemeinden m. 10000 u. mehr Einw.	1949	11045	4012	662	6542	1233	756	2031	1253

Landkreis Mayen

Andernach, Stadt	846	6764	1844	303	4917	730	282	556	457
Mayen, Stadt	939	4579	1528	409	2628	464	295	623	501
Amt Andernach-Land									
Eich	45	99	31	23	84	12	9	3	10
Kretz	23	315	12	12	305	5	4	2	3
Kruft	159	799	115	85	690	41	47	45	46
Miesenheim	90	498	92	51	445	54	21	21	20
Namedy	33	59	22	10	29	6	7	5	5
Nickenich	102	429	66	50	370	26	26	33	15
Plaidt	208	990	130	117	790	56	45	48	48
Saffig	77	395	71	47	308	7	12	8	11
Amt Andernach-Land zus.	737	3584	539	395	3021	207	171	165	158
Amt Burgbrohl									
Brenk	8	33	2	4	30	1	1	1	-
Burgbrohl	98	900	119	41	796	41	24	28	22
Galenberg	5	4	5	1	1	-	1	-	2
Glees	11	36	19	3	20	-	2	2	1
Kell	24	117	51	9	93	26	7	12	10
Niederlützingen	37	59	21	20	42	4	7	6	5
Niederowerweller	38	53	22	14	28	3	13	11	10
Oberlützingen	11	5	8	3	-	3	3	-	3
Wassenach	34	51	18	18	31	3	5	7	6
Wehr	45	55	25	25	37	8	9	6	7
Amt Burgbrohl zus.	311	1313	290	138	1078	89	72	73	66

Tabelle 1

noch: Arbeitsstätten und beschäftigte Personen nach Gemeinden

Gemeinde	Wirtschafts- abteilungen (ohne Land- wirtschaft) ¹⁾		darunter						
			Industrie und Handwerk Abt. 06 ^{x)} - 5			Handel, Geld- und Versicherungs- wesen (Abt.6)			
	Zahl der Ar- beits- stätten	Beschäftig- te Personen		Zahl der Ar- beits- stätten	Beschäftig- te Personen		Zahl der Ar- beits- stätten	Beschäftig- te Personen	
		männ- lich	weib- lich		männ- lich	weib- lich		männ- lich	weib- lich
1	2	3	4	5	6	7	8	9	

noch: Landkreis Mayen

Amt Kelberg									
Arbach	8	8	4	4	5	2	1	1	-
Bereborn	8	8	2	3	4	-	2	2	1
Berenbach	9	24	2	4	20	-	2	1	1
Bodenbach	10	10	2	4	5	-	1	1	-
Bongard	14	22	2	8	13	1	1	1	-
Borler	7	6	2	1	1	-	3	3	1
Brück	4	4	-	2	2	-	-	-	-
Drees	3	3	-	1	1	-	-	-	-
Gelenberg	4	6	1	1	3	-	1	1	1
Gunderath	8	10	2	3	4	-	2	4	-
Höchstberg	28	103	11	12	16	2	7	72	7
Horperath	3	3	-	-	-	-	2	2	-
Hünerbach	3	3	-	1	1	-	-	-	-
Kaperich	8	17	1	5	14	-	1	1	-
Kelberg	62	118	39	23	58	3	17	18	16
Kirsbach	1	1	-	-	-	-	-	-	-
Köttelbach	6	6	1	2	2	-	1	1	-
Kötterichen	3	5	-	2	4	-	-	-	-
Kolverath	10	16	1	7	14	-	-	-	-
Lierstall	10	11	4	5	7	-	2	1	1
Mannbach	12	11	8	4	3	1	4	3	2
Mosbruch	6	10	-	2	4	-	1	1	-
Nitz	2	4	-	-	-	-	-	-	-
Oberelz	6	6	3	1	1	-	2	2	2
Reimertah	3	7	-	-	-	-	-	-	-
Retterath	16	19	8	3	4	2	7	8	5
Rothenbach	7	7	2	2	2	1	1	2	-
Sassen	5	5	-	1	1	-	2	2	-
Uersfeld	24	104	20	13	89	17	5	8	1
Ueß	6	9	2	1	4	-	1	1	2
Welcherath	9	15	6	3	8	-	-	-	-
Zermüllen	9	13	2	1	1	-	5	10	-
Amt Kelberg	314	594	125	119	291	29	71	146	40
Amt Kempenich									
Engeln	3	2	1	-	-	-	1	-	1
Hausten	8	13	3	5	11	-	-	-	-
Hohenleimbach	6	7	3	2	4	1	2	1	2
Kempenich	71	203	60	32	131	15	20	31	13
Spassart	20	57	4	8	44	1	2	3	2
Weibern	74	469	46	40	418	11	16	25	10
Amt Kempenich zus.	182	751	117	87	608	28	41	60	28
Amt Mayen - Land									
Acht	4	6	-	2	4	-	-	-	-
Allenz	24	27	14	13	10	5	5	9	6
Anschau	9	9	1	4	5	-	2	1	1
Arft	10	11	2	7	9	1	1	-	1
Baar	24	34	8	11	19	-	1	1	-
Bermel	7	7	2	2	2	-	1	1	1
Berresheim	8	7	3	4	4	1	1	-	1
Boos	33	48	9	13	26	4	9	11	4
Ditscheid	5	6	-	1	2	-	1	1	-
Hausen b. Mayen	35	166	21	16	150	4	7	4	9
Herresbach	10	11	5	5	8	1	1	-	2
Hirten	10	17	2	6	13	1	-	-	-
Kehrig	37	212	12	23	195	7	4	3	2
Kottenheim	121	401	64	71	346	13	23	17	23
Kürrenberg	27	29	12	14	17	5	3	-	3
Langenfeld	27	58	13	14	45	6	6	6	1
Langscheid	4	3	3	1	1	-	-	-	-
Lind	2	2	-	1	1	-	-	-	-
Luxem	7	8	1	2	3	-	2	2	1
Monreal	36	48	18	16	22	4	6	7	5

Gemeinde	Wirtschafts- abteilungen (ohne Land- wirtschaft) ¹⁾			darunter					
	Zahl der Ar- beits- stätten	Beschäftig- te Personen		Zahl der Ar- beits- stätten	Beschäftig- te Personen		Zahl der Ar- beits- stätten	Handel, Geld- und Versicherungs- wesen (Abt. 6)	
		männ- lich	weib- lich		männ- lich	weib- lich		männ- lich	weib- lich

noch: Landkreis Mayen

Nachtsheim	25	38	6	10	18	1	5	8	2
Reudelsterz	8	10	6	3	3	1	2	4	2
Siebenbach	7	8	-	4	5	-	-	-	-
Virneburg	24	54	57	9	34	43	6	8	9
Weiler	24	31	9	10	16	-	7	8	-
Welschenbach	2	4	-	1	3	-	-	-	-
Amt Mayen-Land zus.	534	1261	268	264	963	97	93	91	73
Amt Münstermaifeld									
Gierschnach	3	3	-	-	-	-	-	-	-
Gondorf	41	57	24	23	34	8	9	15	6
Hatzenport	66	233	50	29	78	11	15	48	19
Kalt	16	28	5	7	18	3	5	6	1
Kattenes	30	85	24	15	54	11	9	11	8
Keldung	7	9	-	1	2	-	1	1	-
Küttig	8	11	2	2	5	-	1	1	-
Lasserg	9	7	9	3	1	4	2	1	1
Lehmen	45	98	23	20	54	7	13	23	9
Löf	30	45	18	12	23	8	10	10	3
Metrenich	14	16	2	7	8	-	3	4	1
Mörz	6	5	7	2	2	5	1	1	1
Moselsürsch	10	9	3	4	4	1	2	1	1
Münstermaifeld	131	285	105	52	140	33	42	45	27
Pillig	27	42	4	16	26	1	5	9	2
Wierschem	16	21	1	7	7	-	3	8	1
Amt Münstermaifeld zus.	459	954	277	200	456	92	121	184	80
Amt Niedermendig									
Bell	46	88	20	32	68	4	5	4	5
Ettringen	99	314	57	52	263	15	27	26	18
Kirchesch	17	16	7	9	11	1	5	2	4
Niedermendig, Stadt	244	903	302	111	678	149	76	94	63
Obermendig	101	131	73	43	75	15	32	26	27
Rieden	48	75	29	21	48	7	9	8	10
Sankt Johann	33	72	15	13	50	1	7	6	5
Thür	48	133	68	23	106	44	11	13	10
Volkesfeld	8	9	2	4	5	-	1	1	1
Waldesch	4	14	2	1	12	-	-	-	-
Amt Niedermendig zus.	648	1755	575	309	1316	236	173	180	143
Amt Polch									
Dreckenach	12	19	2	7	15	-	-	-	-
Einig	6	6	-	1	1	-	1	1	-
Gappnach	14	18	-	7	11	-	1	1	-
Gering	12	35	4	8	32	3	1	-	1
Kerben	25	42	9	8	15	1	8	19	4
Kollig	21	31	12	12	21	4	3	2	4
Lonnig	37	83	23	22	63	16	6	7	1
Mertloch	51	90	29	23	59	6	12	17	10
Naunheim	17	22	6	8	8	2	3	7	2
Ochtendung	200	602	120	100	454	31	55	77	35
Polch	174	509	123	78	289	28	52	80	41
Rüber	24	31	11	11	15	5	6	9	2
Trimbs	22	107	14	11	91	6	5	7	3
Welling	19	30	6	10	20	1	5	6	3
Amt Polch zus.	634	1625	359	306	1094	103	158	233	106
Landkreis Mayen insg.	5604	23180	5922	2530	16372	2075	1477	2311	1652
davon:									
a) Gemeinden unter 2000 Einwohnern	2321	6261	1408	1060	4427	453	496	665	358
b) Gemeinden m. 2000 b. unt. 10000 Einw.	1496	5576	1142	758	4400	428	404	467	336
c) Gemeinden m. 10000 u. mehr Einw.	1785	11343	3372	712	7545	1194	577	1179	958

Tabelle 1

noch: Arbeitsstätten und beschäftigte Personen nach Gemeinden

Gemeinde	Wirtschafts- abteilungen (ohne Land- wirtschaft) ¹⁾		darunter						
			Industrie und Handwerk Abt. 06 ^x) - 5			Handel, Geld- und Versicherungs- wesen (Abt. 6)			
	Zahl der Ar- beits- stätten	Beschäftig- te Personen		Zahl der Ar- beits- stätten	Beschäftig- te Personen		Zahl der Ar- beits- stätten	Beschäftig- te Personen	
		männ- lich	weib- lich		männ- lich	weib- lich		männ- lich	weib- lich
1	2	3	4	5	6	7	8	9	

Landkreis Neuwied

Linz a.Rhein, Stadt	406	1678	571	150	837	136	132	213	216
Neuwied, Stadt	1470	12171	3169	495	9113	1142	571	1318	1067
Amt Asbach									
Asbach	99	220	221	28	61	121	35	69	39
Elsaff	53	187	31	21	131	13	16	33	9
Griesenbach	22	28	10	7	18	2	8	6	5
Krautscheid	48	155	24	28	131	8	13	14	13
Limbach	39	86	13	24	65	7	7	14	3
Rederscheid	17	26	8	7	13	3	2	5	3
Schöneberg	57	135	22	30	100	6	9	10	5
Windhagen	24	26	11	9	13	2	6	5	5
Amt Asbach zus.	359	863	340	154	532	162	96	156	82
Amt Dierdorf									
Brückrackdorf	10	33	3	7	31	1	-	-	-
Dierdorf	171	383	163	68	220	49	57	75	52
Elgert	9	13	-	2	4	-	3	3	-
Giershofen	18	31	6	9	23	2	3	1	3
Großmaiseid	68	117	21	33	75	5	16	16	7
Isenburg	33	55	25	12	35	6	13	13	7
Kausen	10	32	2	7	30	1	-	-	-
Kleinmaiseid	26	46	11	10	30	2	6	7	2
Stebach	5	26	3	1	22	1	1	1	1
Wienau	13	17	7	6	10	1	4	4	4
Amt Dierdorf zus.	363	753	241	155	480	68	103	120	76
Amt Engers									
Engers	264	1241	433	110	617	162	81	157	98
Gladbach	90	604	61	57	566	33	15	16	13
Heimbach	194	765	95	112	680	30	45	38	38
Weis	158	470	76	102	403	25	33	31	27
Amt Engers zus.	706	3080	665	381	2266	250	174	242	176
Amt Heddesdorf									
Altwied	21	24	17	7	9	3	4	1	5
Datzeroth	7	9	8	-	-	-	3	3	2
Fahr	31	87	38	13	55	22	10	17	8
Gönnersdorf	30	41	22	9	18	-	12	14	14
Hüllenberg	11	18	19	4	10	1	-	-	-
Irlich	139	578	97	65	466	39	36	38	34
Melsbach	30	120	15	11	100	4	6	6	3
Niederbieber-Segen- dorf	219	1106	414	92	893	286	74	93	71
Oberbieber	142	298	137	60	189	46	44	43	34
Rockenfeld	3	3	-	-	-	-	-	-	-
Rodenbach b. Neuwied	27	45	10	10	27	1	6	5	4
Wollendorf	66	272	223	26	228	192	20	21	21
Amt Heddesdorf zus.	726	2601	1000	297	1995	594	215	241	196
Amt Hönningen									
Bad Hönningen	225	1455	317	91	1209	170	79	103	64
Hammerstein	14	24	10	4	4	2	4	12	4
Leutesdorf	92	179	80	34	84	9	29	39	22
Rheinbrohl	137	1160	253	56	990	131	37	37	46
Amt Hönningen zus.	468	2818	660	185	2287	312	149	191	136
Amt Linz - Land									
Dattenberg	42	139	29	25	120	9	8	6	8
Hengarten	13	67	6	7	63	2	2	2	1

Gemeinde	Wirtschafts- abteilungen (ohne Land- ¹) wirtschaft)			darunter					
				Industrie und Handwerk Abt. 06 ^x - 5			Handel, Geld- und Versicherungs- wesen (Abt. 6)		
	Zahl der Ar- beits- stätten	Beschäftig- te Personen		Zahl der Ar- beits- stätten	Beschäftig- te Personen		Zahl der Ar- beits- stätten	Beschäftig- te Personen	
		männ- lich	weib- lich		männ- lich	weib- lich		männ- lich	weib- lich
1	2	3	4	5	6	7	8	9	

noch: Landkreis Neuwied

Leubsdorf	49	84	34	18	44	6	10	12	10
Notscheid	25	44	10	8	23	3	7	7	3
Ockenfels	18	26	11	9	18	4	2	3	2
Ohlenberg	12	13	8	4	5	3	2	1	2
Amt Lins-Land zus.	195	500	119	91	382	37	39	33	33
Amt Neustadt/Wied									
Bertenau	99	309	85	41	234	22	29	39	32
Bühligen	34	133	30	18	70	7	5	15	4
Elsaffthal	26	56	12	11	41	1	5	3	3
Lorscheid	28	128	8	12	107	1	6	5	2
Rahms	28	68	16	16	53	2	5	8	8
Vettelschoß	53	214	28	19	160	7	16	16	7
Amt Neustadt-Wied zus.	268	908	179	117	665	40	66	86	56
Amt Puderbach									
Alberthofen	26	41	25	11	26	3	4	2	4
Ascheid	2	5	2	1	4	2	-	-	-
Bauscheid	5	7	-	1	3	-	1	1	-
Dernbach	28	38	19	16	20	9	3	4	4
Döttesfeld	15	22	12	4	7	1	6	8	6
Dürrholz	34	48	24	15	28	15	8	7	7
Haberscheid	3	4	-	-	-	-	1	1	-
Hanroth	10	10	4	2	2	1	4	3	3
Harschbach	15	34	9	6	22	8	5	7	1
Hilgert	5	10	1	1	2	-	-	-	-
Lahrbach	3	3	-	-	-	-	1	1	-
Linkenbach	13	13	3	5	6	1	4	3	2
Niederdreis	6	7	-	3	3	-	1	1	-
Niederhofen	9	13	1	4	9	-	3	2	1
Niederwambach	11	10	5	3	1	2	2	2	1
Oberähren	4	4	2	1	1	-	2	2	2
Oberdreis	39	156	18	17	131	8	12	9	9
Puderbach	82	226	49	34	136	16	23	32	16
Ratzert	4	4	1	-	-	-	2	2	1
Raubach	55	252	107	21	193	90	20	32	7
Reichenstein	4	2	3	-	-	-	2	-	-
Richert	6	44	1	5	42	1	-	-	-
Rodenbach b. Puder- bach	17	19	7	7	9	-	6	5	6
Urbach-Kirchdorf	25	60	12	10	43	4	5	6	1
Urbach-Überdorf	10	14	4	4	9	-	2	1	3
Weroth	8	13	2	2	5	-	3	4	2
Woldert	19	34	6	8	22	1	4	3	2
Amt Puderbach zus.	458	1093	317	181	724	162	124	138	80
Amt Rengsdorf									
Anhausen	29	44	23	13	19	6	6	8	8
Bonefeld	20	36	8	12	28	4	2	-	2
Ehlscheid	22	23	31	3	3	1	3	3	2
Hardert	21	25	12	7	10	-	4	4	2
Hümmerich	11	12	5	4	6	-	1	1	1
Jahrsfeld	23	29	19	14	23	9	5	2	6
Meinbron	9	12	2	4	9	-	2	1	1
Niederhonnefeld- Ellingen	35	176	22	18	158	6	7	7	7
Niederraden	6	9	2	2	4	-	1	1	1
Oberhonnefeld- Gierend	15	56	14	8	41	4	2	8	3
Oberraden	9	16	2	3	10	-	1	1	1
Rengsdorf	132	282	238	44	132	20	33	48	37
Rüscheid	17	25	6	9	15	3	3	2	2
Thalhausen	14	19	5	8	13	1	2	2	-

Tabelle 1

noch: Arbeitsstätten und beschäftigte Personen nach Gemeinden

Gemeinde	Wirtschafts- abteilungen (ohne Land- wirtschaft) ¹⁾			darunter					
				Industrie und Handwerk Abt. 06 ^x) - 5			Handel, Geld- und Versicherungs- wesen (Abt.6)		
	Zahl der Ar- beits- stätten	Beschäftig- te Personen		Zahl der Ar- beits- stätten	Beschäftig- te Personen		Zahl der Ar- beits- stätten	Beschäftig- te Personen	
		männ- lich	weib- lich		männ- lich	weib- lich		männ- lich	weib- lich
1	2	3	4	5	6	7	8	9	

noch: Landkreis Neuwied

Amt Unkel									
Bruchhausen	18	24	12	6	11	4	5	4	3
Erpel	83	291	71	42	252	38	18	18	12
Orsberg	3	3	3	-	-	-	-	-	-
Rheinbreitbach	106	218	128	46	148	68	28	25	25
Unkel	186	434	248	63	221	81	60	71	55
Amt Unkel zus.	396	970	462	157	632	191	111	118	95
Amt Waldbreitbach									
Breitscheid	30	35	12	11	22	1	7	3	5
Bremscheid	39	174	92	16	52	2	3	2	4
Kurtscheid	23	37	11	12	26	1	4	5	2
Niederbreitbach	35	51	21	19	38	1	6	4	5
Roßbach	36	64	25	18	29	3	4	2	5
Waldbreitbach	89	213	201	39	124	14	17	16	17
Amt Waldbreitbach zus.	252	574	362	115	291	22	41	32	38
Landkreis Neuwied insg.	6430	28773	8474	2627	20675	3170	1893	2976	2324
davon:									
a) Gemeinden unter 2000 Einwohnern	2798	7238	2584	1197	4973	913	672	795	552
b) Gemeinden m.2000 b.unt.10000 Einw.	2162	9364	2721	935	6589	1115	650	863	705
c) Gemeinden m. 10000 u.mehr Einw.	1470	12171	3169	495	9113	1142	571	1318	1067

Landkreis Sankt Goar

Boppard, Stadt	562	1490	1225	180	514	452	195	344	248
Oberwesel, Stadt	262	577	280	106	268	67	78	148	84
Sankt Goar, Stadt	229	906	332	65	364	65	52	89	79
Amt Bacharach									
Bacharach, Stadt	199	600	271	68	324	91	56	107	77
Breitscheid	5	4	1	-	-	-	2	1	1
Manubach	12	19	6	6	11	1	3	2	4
Niederheimbach	76	121	44	28	50	9	16	11	13
Oberdiebach	36	108	13	20	91	2	8	9	5
Oberheimbach	22	28	16	8	13	3	7	5	6
Steeß	34	88	30	17	25	5	6	49	11
Trechtingshausen	58	77	53	19	32	10	10	9	9
Amt Bacharach zus.	442	1045	434	166	546	121	108	193	126
Amt Boppard - Land									
Bad Salzig	137	224	118	54	109	21	37	38	36
Brey	24	89	32	12	73	23	7	9	7
Niederspay	38	82	25	16	50	7	9	14	12
Oberspay	36	106	24	18	81	8	4	2	5
Weiler	19	16	8	5	7	1	9	5	4
Amt Boppard - Land zus.	254	517	207	105	320	60	66	68	64
Amt Brodenbach									
Alken	35	91	29	10	49	7	8	21	5
Beulich	27	33	9	11	16	-	7	7	4
Brodenbach	60	108	59	18	34	10	17	24	15
Burgen	67	105	37	28	58	9	15	18	9
Dommershausen	24	39	9	13	24	1	4	7	1
Eveshausen	7	8	3	1	1	-	-	-	-
Macken	16	15	9	6	7	2	4	3	3

Gemeinde	Wirtschafts- abteilungen (ohne Land- wirtschaft) ¹⁾			darunter					
				Industrie und Handwerk Abt. 06 ^{x)} - 5			Handel, Geld- und Versicherungs- wesen (Abt. 6)		
	Zahl der Ar- beits- stätten	Beschäftig- te Personen		Zahl der Ar- beits- stätten	Beschäftig- te Personen		Zahl der Ar- beits- stätten	Beschäftig- te Personen	
		männ- lich	weib- lich		männ- lich	weib- lich		männ- lich	weib- lich
1	2	3	4	5	6	7	8	9	

noch: Landkreis Sankt Goar

Morshausen	14	15	3	6	9	-	2	2	-
Niederfell	17	35	24	9	11	6	3	14	14
Niedergondershausen	34	56	14	16	29	6	9	8	6
Nörtershausen	17	24	7	5	10	1	4	6	1
Oberfell	51	214	19	27	193	5	12	9	6
Obergondershausen	24	25	30	7	13	19	10	9	4
Amt Brodenbach zus.	410	785	257	159	459	67	106	136	71
Amt Halsenbach									
Buchholz	33	101	12	12	66	3	6	4	4
Dörth	18	51	7	8	44	2	6	2	4
Emmelshausen	103	352	186	32	242	125	42	66	41
Halsenbach	48	112	98	17	66	85	15	11	7
Herschwiesen	15	12	9	6	5	4	1	1	-
Karbach	22	24	6	11	14	-	7	7	4
Kratzenburg	12	8	8	4	3	1	5	3	6
Ney	18	22	14	5	8	1	7	4	5
Oppenhausen	18	28	3	13	23	1	4	4	2
Udenhausen	13	15	3	6	10	-	1	-	1
Amt Halsenbach zus.	300	725	346	114	481	222	94	102	74
Amt Pfalzfeld									
Bickenbach	29	34	12	8	13	2	11	8	5
Birkheim	7	8	3	-	-	-	3	2	2
Braunshorn	16	13	10	3	3	1	7	5	2
Dudenroth	11	9	5	3	2	2	2	-	2
Hausbay	12	19	2	4	11	-	5	4	1
Hungenroth	10	13	5	3	4	2	3	1	2
Lamscheid	26	38	12	4	12	1	16	13	3
Laudert	20	38	4	8	25	-	7	7	3
Leiningen	28	51	13	10	36	8	12	9	3
Lingerhahn	35	35	42	10	16	27	12	8	8
Maisborn	6	14	2	3	11	1	1	1	1
Mühlpad	14	15	4	4	6	-	9	7	4
Niedert	8	12	2	4	5	1	-	-	-
Norath	38	35	18	12	17	3	16	3	14
Pfalzfeld	40	74	41	15	41	25	13	8	9
Schwall	16	16	2	2	3	-	13	11	2
Thörlingen	23	15	12	1	4	-	21	9	12
Amt Pfalzfeld zus.	339	439	189	94	209	73	151	96	73
Amt Sankt Goar-Land									
Badenhard	5	5	-	2	2	-	-	-	-
Biebernheim	17	19	9	8	11	3	4	4	2
Hirzenach	33	43	18	10	13	3	13	14	10
Holzfeld	7	8	4	1	1	-	3	3	3
Niederburg	23	37	12	14	27	2	2	2	5
Rheinbay	8	7	2	-	-	-	5	4	2
Urbar	15	34	4	8	28	1	2	-	2
Utzenhain	4	6	1	2	4	1	1	1	-
Werlau	41	274	16	21	245	7	4	3	4
Amt Sankt Goar-Land zus.	153	433	66	66	331	17	34	31	28
Amt Wiebelsheim- Oberwesel									
Damscheid	19	28	13	8	14	2	1	2	-
Dellhofen	10	44	2	4	36	-	1	2	1
Langscheid	10	10	8	5	3	3	1	1	2
Perscheid	11	9	7	4	4	2	2	-	3
Wiebelsheim	15	18	5	6	8	-	3	2	3
Amt Wiebelsheim- Oberwesel zus.	65	109	35	27	65	7	8	7	9

Tabelle 1

noch: Arbeitsstätten und beschäftigte Personen nach Gemeinden

Gemeinde	Wirtschafts- abteilungen (ohne Land- wirtschaft) ¹⁾			darunter					
				Industrie und Handwerk Abt. 06 ^x) - 5			Handel, Geld- und Versicherungs- wesen (Abt. 6)		
	Zahl der Ar- beits- stätten	Beschäftig- te Personen		Zahl der Ar- beits- stätten	Beschäftig- te Personen		Zahl der Ar- beits- stätten	Beschäftig- te Personen	
		männ- lich	weib- lich		männ- lich	weib- lich		männ- lich	weib- lich
1	2	3	4	5	6	7	8	9	

noch: Landkreis Sankt Goar

Landkreis Sankt Goar insg.	3016	7026	3371	1082	3557	1151	892	1214	856
davon:									
a) Gemeinden unter 2000 Einwohnern	1627	3229	1145	609	1978	455	474	488	332
b) Gemeinden m. 2000 b. unt. 10000 Einw.	1389	3797	2226	473	1579	696	418	726	524

Landkreis Simmern

Kirchberg (Hunsrück), Stadt	182	646	137	70	429	34	60	102	59
Simmern (Hunsrück), Stadt	327	1643	542	108	565	120	98	272	172
Amt Gemünden									
Bruschied	21	31	8	7	21	-	5	3	2
Gehlweiler	14	33	1	7	25	-	2	2	1
Gemünden	84	200	63	38	116	16	19	32	23
Hecken	6	6	4	2	2	-	-	-	-
Henau	8	9	1	3	4	-	-	-	-
Kellenbach	16	15	7	5	7	-	4	2	4
Königsau	10	7	4	4	2	2	3	2	2
Menegerschied	47	78	26	20	40	6	11	14	11
Ravengersburg	20	32	4	10	14	2	2	2	-
Rohrbach	10	25	4	4	18	-	1	2	3
Sargenroth	24	34	4	10	15	-	5	5	2
Schlierschied	11	43	1	5	36	-	1	1	-
Schneppenbach	18	18	3	5	6	-	6	6	-
Schwarzerden	19	20	3	9	12	1	5	3	2
Sohrschied	8	9	1	2	2	-	1	1	-
Amt Gemünden zus.	316	560	134	131	320	27	65	75	50
Amt Kastellaun									
Alterkülz	17	44	10	11	37	8	1	1	-
Bell	24	41	8	9	23	2	6	5	3
Beltheim	28	47	21	15	33	15	4	5	2
Buch	47	94	21	23	55	1	11	20	7
Dorweiler	5	7	-	-	-	-	1	1	-
Ebschied	15	44	9	3	33	1	4	4	3
Frankweiler	13	33	3	7	26	-	1	1	1
Gödenroth	22	31	4	10	17	-	3	3	-
Hasselbach	12	28	12	5	21	9	2	1	2
Heyweiler	9	15	3	4	10	-	1	1	2
Hollnich	10	14	2	4	6	1	1	4	1
Hundheim	7	7	2	2	3	-	1	1	1
Kastellaun	213	514	234	83	221	65	71	130	93
Korweiler	6	5	3	2	1	1	-	-	-
Krastel	15	31	3	9	22	-	1	5	-
Leideneck	13	20	1	9	16	-	1	1	1
Mannebach	5	5	-	2	2	-	-	-	-
Michelbach	7	9	2	3	6	1	1	-	1
Mörz	5	3	2	-	-	-	1	-	1
Roth	12	15	5	5	9	-	2	1	2
Sabershausen	21	49	6	12	39	3	2	2	2
Sevenich	23	31	3	11	17	1	4	4	2
Spesenroth	9	11	12	5	8	9	1	1	1
Uhler	16	19	4	9	11	1	2	2	1
Völkenroth	12	19	5	3	9	-	2	2	-
Wohnroth	10	11	3	4	6	-	1	-	2
Amt Kastellaun zus.	576	1147	378	250	631	118	127	195	128

Gemeinde	Wirtschafts- abteilungen (ohne Land- wirtschaft ¹⁾)			darunter					
				Industrie und Handwerk Abt. 06 ^{x)} - 5			Handel, Geld- und Versicherungs- wesen (Abt. 6)		
	Zahl der Ar- beits- stätten	Beschäftig- te Personen		Zahl der Ar- beits- stätten	Beschäftig- te Personen		Zahl der Ar- beits- stätten	Beschäftig- te Personen	
		männ- lich	weib- lich		männ- lich	weib- lich		männ- lich	weib- lich
1	2	3	4	5	6	7	8	9	

noch: Landkreis Simmern

Amt Kirchberg-Land									
Dickenschied	30	60	9	13	37	1	5	8	2
Dill	9	12	9	2	3	-	1	1	1
Dillendorf	9	6	5	2	3	-	2	-	3
Heinzenbach	8	10	2	2	2	-	2	3	-
Kappel	35	52	19	15	34	7	5	6	2
Kludenbach	5	5	-	-	-	-	1	1	-
Laufersweiler	46	82	14	30	62	6	5	5	3
Maitzborn	4	4	2	-	-	-	-	-	-
Metzenhausen	7	13	3	1	5	-	2	3	1
Nieder Kostenz	9	12	3	5	8	2	1	1	1
Ober Kostenz	12	21	3	4	10	-	2	3	1
Oppertshausen	6	7	1	3	4	-	-	-	-
Reckershausen	17	27	2	9	19	-	3	4	1
Rödern	7	14	2	5	12	2	-	-	-
Schönborn	8	9	1	4	6	-	-	-	-
Schwarzen	4	4	2	-	-	-	1	1	1
Todenroth	5	6	1	3	4	1	-	-	-
Unzenberg	23	30	5	11	18	2	4	3	1
Womrath	10	9	1	3	3	-	3	2	1
Amt Kirchberg-Land zus.	254	383	84	112	230	21	37	41	18
Amt Rheinböllen									
Argenthal	73	193	24	29	123	4	12	10	9
Dichtelbach	16	17	6	7	9	3	3	3	1
Ellern (Hunsrück)	26	229	34	12	208	25	4	5	3
Erbach	9	13	4	3	7	-	3	3	2
Kleinweidelbach	3	1	3	1	-	2	-	-	-
Liebshausen	10	28	6	4	20	-	2	5	3
Mörschbach	15	17	3	8	10	1	2	1	1
Rheinböllen	99	294	63	37	186	21	33	48	23
Riesweiler	25	36	7	14	25	-	4	5	2
Schnorbach	13	12	2	3	4	-	5	4	1
Amt Rheinböllen zus.	289	840	152	118	592	56	68	84	45
Amt Simmern - Land									
Altweidelbach	10	11	3	3	4	1	2	2	-
Belweiler	9	7	4	4	3	3	1	-	1
Benzweiler	10	10	1	2	2	-	3	3	1
Bergenhausen	8	7	2	4	4	-	-	-	-
Bießern	18	20	7	7	12	1	3	2	1
Bubach	14	18	2	4	7	1	4	6	-
Budenbach	10	19	3	3	5	-	2	9	1
Fronhofen	13	41	8	5	36	4	2	1	1
Holzbach	19	25	7	8	15	2	4	3	2
Horn	21	28	6	11	19	1	4	5	3
Kleidelheim	10	34	1	7	32	-	1	1	-
Kisselbach	24	32	10	12	17	1	4	5	6
Klosterkumbd	18	35	5	10	23	2	2	2	-
Külz (Hunsrück)	24	44	10	9	25	6	8	13	2
Kümbdchen	6	9	1	2	2	-	-	-	-
Laubach	23	28	3	13	20	-	4	2	2
Mutterschied	17	21	7	9	11	5	1	1	-
Nannhausen	18	42	30	7	31	4	2	1	1
Neuerkirch	17	25	3	8	18	1	3	2	1
Nickweiler	3	3	-	1	1	-	-	-	-
Niederkumbd	11	14	1	4	7	-	2	2	-
Ohlweiler	14	22	3	7	16	1	1	-	1
Pleizenhausen	12	12	2	4	4	-	2	2	1
Rayerschied	9	12	-	3	4	-	1	3	-
Reich	25	34	7	10	20	-	7	6	6
Riegenroth	7	26	1	2	21	-	1	1	1
Steinbach	6	18	-	3	14	-	-	-	-
Tiefenbach	29	61	7	13	42	2	5	6	3
Wahlbach	10	13	2	4	6	1	1	1	-

Tabelle 1

noch: Arbeitsstätten und beschäftigte Personen nach Gemeinden

Gemeinde	Wirtschafts- abteilungen (ohne Land- wirtschaft) ¹⁾			darunter					
				Industrie und Handwerk Abt. 06 ^x) - 5			Handel, Geld- und Versicherungs- wesen (Abt. 6)		
	Zahl der Ar- beits- stätten	Beschäftig- te Personen		Zahl der Ar- beits- stätten	Beschäftig- te Personen		Zahl der Ar- beits- stätten	Beschäftig- te Personen	
1	männ- lich	weib- lich	4	männ- lich	weib- lich	7	männ- lich	weib- lich	9

noch: Landkreis Simmern

Wüschheim	12	36	3	6	30	1	2	2	1
Amt Simmern - Land zus.	427	707	139	185	451	37	72	81	35
Landkreis Simmern insg.	2371	5926	1566	974	3218	413	527	850	507
davon:									
a) Gemeinden unter 2000 Einwohnern	1862	3637	887	796	2224	259	369	476	276
b) Gemeinden m. 2000 b. unt. 10000 Einw.	509	2289	679	178	994	154	158	374	231

Landkreis Zell (Mosel)

Traben-Trarbach, Stadt	513	1386	566	185	509	111	190	534	226
Zell (Mosel), Stadt	277	789	349	109	331	86	95	185	111
Amt Blankenrath									
Blankenrath	54	136	32	20	76	3	17	38	12
Haserich	7	9	-	2	4	-	1	1	-
Hesweiler	5	6	2	1	3	-	1	-	2
Löffelscheid	12	15	3	4	8	-	3	3	1
Mastershausen	34	104	15	13	73	7	11	15	4
Panzweiler	10	17	6	2	-	2	4	11	2
Peterswald	19	140	16	8	131	9	4	4	3
Reidenhausen	8	11	4	3	5	1	1	1	1
Schahren	12	24	4	7	20	3	1	-	1
Sosberg	9	10	4	2	3	1	3	3	1
Walhausen	5	4	1	1	1	-	1	-	1
Amt Blankenrath zus.	175	476	87	63	324	26	47	76	28
Amt Büchenbeuren									
Altlay	19	23	6	10	14	1	2	1	1
Bärenbach	16	23	3	6	13	-	3	4	-
Belg	7	7	1	2	3	-	1	-	1
Beuren	8	9	5	4	6	2	1	1	1
Büchenbeuren	52	170	38	17	47	5	15	30	16
Hahn	12	20	5	5	13	-	2	2	-
Hirschfeld (Hunsrück)	24	55	12	11	40	4	5	5	2
Irmenach	36	53	9	15	27	2	5	7	1
Lautzenhausen	12	13	7	4	5	1	3	5	2
Lötzbeuren	23	51	8	13	39	-	4	5	-
Niedersohren	7	7	4	2	5	-	1	-	2
Niederweiler	18	24	3	7	14	1	3	2	2
Raversbeuren	15	17	6	6	9	-	4	5	1
Rödelhausen	6	8	2	2	4	1	-	-	-
Sohren	85	795	45	47	740	14	21	30	18
Thalkleinich	4	4	-	2	2	-	1	1	-
Wahlenau	9	13	2	3	5	-	1	3	-
Würrich	10	111	3	3	103	1	1	2	-
Amt Büchenbeuren zus.	363	1403	159	159	1089	32	73	103	47
Amt Enkirch									
Burg	45	46	19	13	11	3	16	19	9
Enkirch	193	320	129	79	134	30	74	131	66
Starkenbourg	11	12	3	4	4	-	4	4	1
Amt Enkirch zus.	249	378	151	96	149	33	94	154	76
Amt Senheim (Mosel)									
Altstrimmig	13	163	5	4	153	-	2	3	1

Gemeinde	Wirtschafts- abteilungen (ohne Land- wirtschaft) ¹⁾			darunter					
	Zahl der Ar- beits- stätten	Beschäftig- te Personen		Zahl der Ar- beits- stätten	Beschäftig- te Personen		Zahl der Ar- beits- stätten	Beschäftig- te Personen	
		männ- lich	weib- lich		männ- lich	weib- lich		männ- lich	weib- lich
	1	2	3	4	5	6	7	8	9

noch: Landkreis Zell (Mosel)

Briedern	20	27	5	10	12	-	3	3	2
Forst	2	2	-	-	-	-	-	-	-
Grenderich	21	30	5	10	14	-	4	10	2
Liesenich	22	25	6	12	17	-	5	4	4
Mesenich	22	23	7	7	10	2	5	4	3
Mittelstrimmig	24	29	7	7	13	1	6	4	4
Moritzheim	7	10	1	3	7	-	1	-	1
Senheim (Mosel)	55	80	24	22	39	9	17	18	7
Amt Senheim (Mosel) zus.	205	415	77	79	274	13	45	48	25
Amt Zell - Land									
Alf	107	228	170	36	112	65	39	71	39
Briedel	77	142	47	42	79	13	14	26	9
Bullay	82	292	58	25	53	11	26	38	22
Merl	107	248	198	52	97	120	31	104	43
Neef	38	61	14	14	23	2	12	24	5
Pünderich	70	192	26	35	117	8	20	43	13
Sankt Aldegund	34	42	17	15	15	4	12	19	9
Tellig	13	78	3	5	69	1	2	2	1
Amt Zell-Land zus.	528	1283	533	224	565	224	156	327	141
Landkreis Zell (Mo- sel) insg.	2310	6130	1922	915	3241	525	700	1427	654
davon:									
a) Gemeinden unter 2000 Einwohnern	1327	3635	878	542	2267	298	341	577	251
b) Gemeinden m.2000 b.unt.10000 Einw.	983	2495	1044	373	974	227	359	850	403
Regierungsbezirk Koblenz									
Reg. Bez. Koblenz insg.	49950	193556	60414	20541	117548	19707	14434	27513	18246
davon:									
a) Gemeinden unter 2000 Einwohnern	22451	55613	15059	9746	37665	4819	5220	6524	4038
b) Gemeinden m.2000 b.unt.10000 Einw.	15471	65293	21345	6072	38735	7533	4945	8920	5774
c) Gemeinden m. 10000 u.mehr Einw.	12028	72650	24010	4723	41148	7355	4269	12069	8434

1) s. Seite 5

x s. Seite 5

Tabelle 2

**Arbeitsstätten, beschäftigte Personen
sowie Arbeitsstätten mit Heimatvertriebenen und Schwerbeschädigten**

Schlüssel-Nr.	Abteilungen Gruppen Zweige Klassen	Gesamtzahl der			darunter			
		Arbeits- stätten	beschäftigten Personen		Arbeitsstätten mit Heimatvertr.		Arbeitsstätten mit Schwerbesch.	
			männ- lich	weib- lich	Zahl d.Ar- beits- stät- ten	besch. Heimat- vertrie- bene	Zahl d.Ar- beits- stät- ten	besch. Schwer- beschä- digte
1	2	3	4	5	6	7		

Reg. Bez. Koblenz

	Gesamtsumme	49950	193556	60414	3391	7927	3448	8546
	A b t e i l u n g e n							
06-09 ¹⁾	Nichtlandw. Gärtnerei, Tierzucht u. Fischerei	158	471	78	9	11	14	23
1	Bergbau, Gewinnung u. Verarbeitung von Steinen u. Erden; Energiewirtschaft	1290	23298	678	268	857	278	846
2	Eisen- u. Metallherzeugung u. -verarbeitung	2719	28336	2479	211	888	189	1212
3/4	Verarbeitende Gewerbe (ohne Eisen- u. Metallverarb.)	12433	40340	15956	763	1917	759	1583
5	Bau-, Ausbau- u. Bauhilfsgew.	3941	25103	516	415	1134	281	436
6	Handel, Geld- u. Versicherungswesen	14434	27513	18246	689	1170	751	1267
7	Dienstleistungen (o. Abtg. 9)	5601	7123	8937	287	449	206	235
8	Verkehrswirtschaft	3233	21513	1857	160	306	384	1242
9	Öff. Dienst u. Dienstleistungen im öff. Interesse	6141	19859	11667	589	1195	586	1702
	G r u p p e n							
06 ¹⁾	Nichtlandw. Gärtnerei u. Sämereiwirtschaft	89	384	57	8	10	13	22
07	Nichtlandw. Tierzucht	47	53	18	1	1	1	1
09	Binnenfischerei u. Fischzucht	22	34	3	-	-	-	-
13	Erzbergbau	24	3733	103	11	92	14	124 ²⁾
14	Salzbergbau u. Salinen	2	46	6	-	-	1	1
15	Sonst. Bergbau einschl. Aufbereit.	2	140	5	1	3	2	7 ²⁾
17	Gew. u. Verarb. v. Steinen u. Erden	1137	17577	406	244	744	228	614 ²⁾
19	Energiewirtschaft	125	1802	158	12	18	33	100
21	Eisen- u. Stahlindustrie	24	11234	267	18	356	16	573 ²⁾
22	NE-Metallindustrie	11	219	13	4	8	4	7
23	Stahlbau	60	1934	74	16	49	14	73
24	Maschinenbau	149	4314	253	27	92	24	193
25	Schiffbau	6	380	9	4	12	3	10
26	Straßen- u. Luftfahrzeugbau	861	2898	152	42	77	38	64
27	Elektrotechnik	125	1073	272	21	56	22	52
28	Feinmechanik u. Optik	163	1104	267	20	58	18	73
29	Eisen-, Stahl- u. Metallwarengew.	1320	5180	1172	59	180	50	167
31	Mineralölverarb., Kohlenwertstoffind.	2	21	5	-	-	-	-
32	Chemische Industrie	42	1408	215	14	86	19	70
33	Kunststoff- u. chemisch-technische Fertigung	47	511	594	14	52	13	36
34	Kunststoffverarbeitung	11	182	62	5	19	5	17
35	Gummi- u. Asbestverarb.	28	311	122	9	28	6	18
36	Feinkeramische u. Glasind.	25	1055	266	6	91	7	45
37	Sägerei u. Holzbearb.	228	3409	328	45	179	40	137
38	Holzverarb.	1963	8908	518	156	397	135	321
39	Papierherzeugung u. -verarb.; Druckereigewerbe	165	2447	1369	44	172	53	164 ²⁾
41	Lederherzeugung u. -verarb.	1941	4408	1077	56	119	80	145 ²⁾
42	Textilgewerbe	152	662	1618	31	130	16	57
43	Bekleidungsindustrie	3035	2605	4323	122	212	86	101
44	H. v. Musikinstrumenten, Sportgeräten, Schmuckwaren u. Edelsteinbearb.	1398	4011	623	13	18	99	117
45	Mühlen-, Bäckerei- u. Süßwarengew., Nahrungsmittel-, Stärke- u. Futtermittelind.	2020	4792	2362	140	204	81	102
46	Fleisch-, Fisch- u. Milchverarb., Speiseöl- u. Speisefettherst.							

noch: Arbeitsstätten, beschäftigte Personen
sowie Arbeitsstätten mit Heimatvertriebenen und Schwerbeschädigten

Tabelle 2

Schlüssel-Nr.	Abteilungen Gruppen Zweige Klassen	Gesamtzahl der			darunter			
		Arbeits- stätten	beschäftigten Personen		Arbeitsstätten mit Heimatvertr.		Arbeitsstätten mit Schwerbeschäd.	
			männ- lich	weib- lich	Zahl d.Ar- beits- stät- ten	besch. Heimat- vertrie- bene	Zahl d.Ar- beits- stät- ten	besch. Schwer- beschä- digte
1	2	3	4	5	6	7		

noch: Reg. Bez. Koblenz

47	Obst-u.Gemüseverw., Kaffee-u. Teeverarb., H.v. Gewürzen u.ä. Eisgew. u. Kühllhäuser	51	396	298	12	37	12	18 ²⁾
48	Getränkeherst.	223	2394	694	27	70	40	139 ²⁾
49	Tabakwarenherst.	20	143	170	2	8	3	10
51	Hoch-, Tief-u. Ingenieurbau	1230	15897	239	272	939	150	286
55	Zimmerei u. Dachdeckerei	570	2261	35	32	43	34	39
56	Bauinstallationen	640	2233	166	33	41	24	27
57	Ausbaugewerbe	1435	4555	75	75	107	68	78
59	Bauhilfsgewerbe	66	157	1	3	4	5	6
61	Ein- u. Ausfuhrhandel	81	176	47	3	4	6	6
62/63	Binnengroßhandel u. Verlagswesen	2642	11596	3710	256	515	259	655
64	Einzelhandel	9907	11908	12958	309	406	360	394
67	Handelsvertretung, Vermittl. Werbung	1506	2076	478	81	102	61	70
68	Geld-, Bank- u. Börsenwesen	295	1656	915	39	138	64	136
69	Versicherungswesen (o. Soz. Vers.)	3	101	138	1	5	1	6
71	Wohnungs- u. Grundstückswesen; Vermögensverw.	29	142	66	5	13	6	8
72	Gaststättenwesen	3626	4134	6529	202	320	108	112
73	Kunst, Theater, Film, Rundfunk	504	872	534	21	43	29	41
74	Sportpflege, Bade- u. Schwimm- anstalten	37	81	18	1	2	7	11
75	Nachrichten-, Schreib- u. Über- setzungsbüros	37	32	18	5	5	2	2
76	Fotograf. Gewerbe	107	125	74	3	4	2	2
77	Friseurgew. u. Schönheitssalons	1011	1417	1147	32	39	41	40
78	Übrige Dienstleistungen (o. Abt. 9)	250	320	551	18	23	11	19
81	Dt. Bundespost	743	4408	1286	22	75	142	437
82	Dt. Bundesbahn	342	11546	236	52	101	161	662
83	Priv. Schienenbahnen	40	1257	74	7	24	13	51
84	Straßenverkehr	1718	2966	153	53	75	49	53
85	Schiffahrt, Wasserstraßen- u. Hafenwesen	229	825	36	17	20	13	31
87	Verkehrsneben- u. Hilfsgewerbe	161	511	72	9	11	6	8
91	Öff. Verwaltung	1503	10797	1751	139	333	283	1219
93	Polit. u. wirtschaftl. Organisat.	132	395	295	16	28	25	45
94	Rechts- u. Wirtschaftsberatung	447	810	411	34	42	32	35
95	Kirche, relig. u. weltansch. Ver- einigungen	592	1204	604	32	38	21	21
96	Erziehung, Wissenschaft u. Kult.	1298	2803	1778	145	224	109	130
97	Fürsorge u. Wohlfahrtspflege	265	319	1445	42	118	8	18
98	Sozialversicherung	93	597	194	14	33	30	87
99	Gesundheitswesen u. Hygiene	1811	2934	5189	167	379	78	147
06-09 ¹⁾	Nichtlandw. Gärtnerei, Tierzucht u. Fischerei							
0610 ¹⁾	Gewerbliche Gärtnerei	88	380	49	8	10	13	22
0650	Sämereiwirtschaft	1	4	8	-	-	-	-
0710	Gewerbliche Tierzucht	47	53	18	1	1	1	1
0910	Binnenfischerei	22	34	3	-	-	-	-
1	Bergbau, Gewinnung u. Verarb. v. Steinen u. Erden; Energiewirt- schaft							
1309	Verwaltungs- u. Hilfsbetriebe	2	53	8	-	-	1	1 ²⁾
1310	Eisenerzbergbau	16	2999	81	8	53	10	101 ²⁾

Tabelle 2

noch: Arbeitsstätten, beschäftigte Personen
sowie Arbeitsstätten mit Heimatvertriebenen und Schwerbeschädigten

Schlüssel-Nr.	Abteilungen Gruppen Zweige Klassen	Gesamtzahl der			darunter			
		Arbeits- stätten	beschäftigten Personen		Arbeitsstätten mit Heimatvertr.		Arbeitsstätten mit Schwerbeschäd.	
			männ- lich	weib- lich	Zahl d.Ar- beits- stät- ten	besch. Heimat- vertrie- bene	Zahl d.Ar- beits- stät- ten	besch. Schwer- beschä- digte
1	2	3	4	5	6	7		
1350	Metallergbergbau	6	681	14	3	39	3	22 ²⁾
1470	Salinen	2	46	6	-	-	1	1
1515	Fluß-u.Schwerspat	2	140	5	1	3	2	7
1709	Verwaltungs-u.Hilfsbetriebe	30	227	41	1	1	7	16
171	Natursteine, Schiefer, Natur- asphalt u.a.Mineralien	240	5162	81	44	103	91	237 ²⁾
1711	Natursteinbrüche u.Steinbearb. u.ä.	178	3521	38	25	41	68	153 ²⁾
1715	Schiefer, Rohdon, Lehm, Farb- erden u.sonst.Mineralien	62	1641	43	19	62	23	84 ²⁾
1720	Steinbildhauerei-u.-metzerei	112	283	9	5	5	3	3
1730	Sand- u.Kiesgew.	47	229	3	9	12	4	4
1740	Zementindustrie	2	434	35	2	15	2	26
175	Kalk-, Gips-u.Kreideind.	5	205	4	1	18	1	6
1751	Kalkstein	4	204	4	1	18	1	6
1755	Gips u.Kreide	1	1	-	-	-	-	-
176	Ziegeleien u.Grobkeramik	38	2619	46	20	152	21	124
1761	Ziegeleierzeugnisse	22	460	12	8	41	7	19
1764	Grobsteinzeug	1	17	1	-	-	1	1
1767	Feuer-u.säurefeste Erzeugn.	15	2142	33	12	111	13	104
177	Künstl.Steinerzeugn.	658	8297	185	160	434	95	190
1771	Betonwaren u.-werksteine u.ä.	53	442	5	10	17	8	10
1775	Rohbims u.Bimsbaustoffe	603	7843	179	150	417	87	180
1777	Isolier-u.Leichtbauplatten	2	12	1	-	-	-	-
178	Sonst.Zweige	5	121	2	2	4	4	8
1781	Mörtel u.Edelputz	1	5	-	-	-	-	-
1785	Mineral.Isoliermittel u.Filter, Schlackenerzeugn. u.ä.	4	116	2	2	4	4	8
190	Kombinationen, Verwaltungs- u.Hilfsbetriebe	18	605	59	4	8	10	31
1901	Elektrizitäts- m.Gaswerk	2	48	6	1	1	2	4
1904	Wasser-m.Elektrizitäts-u.Gaswerk	4	169	17	1	1	3	7
1905	Wasser-m.Elektrizitätswerk	4	50	1	-	-	1	2
1907	Wasser- m.Gaswerk	5	286	26	2	6	3	15
1909	Verwaltungs-u.Hilfsbetriebe	3	52	9	-	-	1	3
1910	Elektrizitäts W.(öffentl.)	37	824	72	2	3	10	49
1930	Gaswerke (öffentl.)	12	252	22	4	5	7	14
1950	Wasserwerke (öffentl.)	58	121	5	2	2	6	6
2	Eisen-u.Metallergz.u.-verarb.							
2110	Hochofen-, Stahl-u.Warmwalzwerke	7	8132	148	6	241	7	416
2130	Schmiede-, Preß-u.Hammerwerke	1	27	-	1	1	-	-
2150	Ziehereien u.Kaltwalzwerke	9	1575	70	4	44	4	84 ²⁾
2170	Eisen-, Stahl-u.Tempergießereien	7	1500	49	7	70	5	73 ²⁾
2210	Metallhütten, Umschmelzwerke	2	113	5	2	6	2	4
		9	106	8	2	2	2	3

noch: Arbeitsstätten, beschäftigte Personen
sowie Arbeitsstätten mit Heimatvertriebenen und Schwerbeschädigten

Tabelle 2

Schlüssel-Nr.	Abteilungen Gruppen Zweige Klassen	Gesamtzahl der			darunter			
		Arbeitsstätten	beschäftigten Personen		Arbeitsstätten mit Heimatvertr.		Arbeitsstätten mit Schwerbeschäd.	
			männlich	weiblich	Zahl d. Arbeitsstätten	besch. Heimatvertriebene	Zahl d. Arbeitsstätten	besch. Schwerbeschädigte
		1	2	3	4	5	6	7
231o	B.v.Stahl-u.Eisenkonstruktionen	6	1273	45	5	25	6	6o
233o	Waggonbau	1	48	-	1	4	1	4
235o	Kesselbau	2	128	3	2	4	-	-
236o	M.v.Wärme-, Lüftungsanlagen	51	485	26	8	16	7	9
241o	Allgem.Maschinenbau	72	396o	244	19	81	2o	184
248	Techn.Büros, Reparaturwerkstätten	77	354	9	8	11	4	9
2481	Konstruktionsbüros, techn.Büros	9	28	4	3	4	-	-
2485	Reparaturwerkstätten	68	326	5	5	7	4	9
251o	Schiff-u.Bootsbau	6	38o	9	4	12	3	1o
262o	Kraftfahrzeugbestandteile und Zubehör	7	19o	27	2	12	1	13
263o	Kraftfahrzeugkarosserien u. -anhänger	9	148	3	2	5	1	6
264o	Stellmacherei, B.v.Bespannfahrzeugen	554	963	6	12	14	19	21
265o	Fahrrad-u.Kinderwagenbau	3	2o	12	-	-	-	-
268	Reparaturwerkstätten	288	1577	1o4	26	46	17	24
2681	Kraftfahrzeug-Reparatur	242	15o7	99	23	43	16	23
2685	Fahrradrepairatur	46	7o	5	3	3	1	1
27o9	Verwaltungs-u.Hilfsbetriebe	1	1	-	-	-	-	-
271o	Allgem.Elektrotechnik	29	639	229	11	37	14	42
275o	Reparatur, Montage	95	433	43	1o	19	8	1o
281o	Optische Erzeugnisse	13	6o8	199	3	26	4	44
284o	Feinmechanik	36	126	1o	2	1o	3	8
285o	Medizinmechanik	35	246	37	8	12	7	17
287o	Nichtelektrische Uhren	79	124	24	7	1o	4	4
29o9	Verwaltungs-u.Hilfsbetriebe	3	3	1	-	-	-	-
291o	Stahlverformung	2o	445	139	2	2o	4	23
293	Heiz-u.Kochgeräte, Blechwaren	43	1492	465	15	86	15	82
2931	Heiz-u.Kochgeräte	4	114	9	2	7	1	6
2935	Blechwaren, Metallmöbel usw.	39	1378	456	13	79	14	76
294	Schlösser, Beschläge, Fahrzeugteile	4	139	96	2	13	2	1o
2941	Schlösser und Beschläge	3	92	77	1	2	1	6
2945	Fahrrad-u.Kraftfahrzeugteile, Zubehör	1	47	19	1	11	1	4
295	Schneidwaren, Metall- u. -kurzwaren	59	498	34o	7	13	7	25
2951	Schneidwaren, Bestecke	8	66	13	-	-	1	1
2954	Haushaltsmaschinen, Metall-u. Bürogeräte, Kurzwaren	31	4o5	325	5	9	5	23
2957	Schleiferei	2o	27	2	2	4	1	1
296o	Werkzeuge	29	142	73	4	15	4	9 ²⁾
297o	Schmiederei	898	1668	26	19	21	11	11
298o	Schlosserei-u.Schweißerei	255	77o	28	1o	12	7	7
2991	Schlosserei u.Klempnerei	9	23	4	-	-	-	-

Tabelle 2

noch: Arbeitsstätten, beschäftigte Personen
sowie Arbeitsstätten mit Heimatvertriebenen und Schwerbeschädigten

Schlüssel-Nr.	Abteilungen Gruppen Zweige Klassen	Gesamtzahl der			darunter			
		Arbeits- stätten	beschäftigten Personen		Arbeitsstätten mit Heimatvertr.		Arbeitsstätten mit Schwerbeschäd.	
			männ- lich	weib- lich	Zahl d.Ar- beits- stät- ten	besch. Heimat- vertrie- bene	Zahl d.Ar- beits- stät- ten	besch. Schwer- beschä- digte
1	2	3	4	5	6	7		

noch: Reg. Bez. Koblenz

3/4	Verarbeitende Gewerbe (ohne Eisen-u. Metallverarb.)							
3140	Braunkohlenteerdest.	1	10	-	-	-	-	-
3170	Kohlenwertstoffind.	1	11	5	-	-	-	-
3209	Verwaltungs-u. Hilfsbetriebe	1	3	3	-	-	1	1
3210	Ind. d. Grundchemikalien u. ä.	21	1272	58	8	57	10	56
3250	Pharmaz. Ind.	20	133	154	6	29	8	13
3309	Verwaltungs-u. Hilfsbetriebe	1	2	3	-	-	-	-
3310	Kunststoffind. (o. Zellwoll-u. Kunstseidenherst.) Fototechn.	2	17	3	-	-	1	1
3320	Leim-, Gelatine-, Firnis- u. Lackind.	6	226	119	2	11	3	14
3330	Stearin-, Wachs- u. Kerzenind.	8	37	21	2	2	1	1
3340	techn. Öle u. Fette, Kosmetik, Wasch- u. Reinigungsmittel	20	188	439	7	35	5	17
3350	Spreng- u. Zündmittelind.	2	5	5	-	-	1	1
3360	Bleistift- u. Frabwarenind.	1	3	-	-	-	1	1
3370	Dachpappenind.	2	13	1	2	3	1	-
3380	Sonst. chem.-techn. Erzeugnisse	5	20	3	1	1	-	-
3410	Kunststoffteile u. -waren	11	182	62	5	19	5	17
3509	Verwaltungs- u. Hilfsbetriebe	2	13	2	-	-	-	-
351	Gummiwaren	7	164	64	3	17	5	14
3511	Bereifung	1	36	-	-	-	1	2
3515	Weich- u. Hartgummiwaren	6	128	64	3	17	4	12
3540	Regenrieranlagen, Vulkanisier- u. Reparaturanstalten	17	44	6	4	5	-	-
3570	Asbestwaren	2	90	50	2	6	1	4
361	Feinkeramik	15	666	237	5	54	4	30
3613	Steingut, feines Steinzeug	3	9	-	-	-	-	-
3614	Töpferwaren, graublaues Steinzeug	6	8	1	-	-	-	-
3616	Chem.-techn. Waren aus Porzellan, Steingut, Steatit	1	32	1	1	3	1	2
3617	Keramische Wand- u. Bodenplatten, Öfen, Kacheln	5	617	235	4	51	3	28
365	Glasindustrie	10	389	29	1	37	3	15
3653	Hohlglas	1	315	7	1	37	1	10
3657	Glasverarb.	3	16	6	-	-	1	2
3659	Glasveredl.	6	58	16	-	-	1	3
3709	Verwaltungs- u. Hilfsbetriebe	1	17	-	1	2	-	-
371	Säge- u. Hobelwerke	213	1847	59	39	96	33	66
3711	Sägewerke	212	1774	58	38	92	32	63
3715	Hobelwerke	1	73	1	1	4	1	3
3730	Holzimprägnieranstalten	5	14	-	-	-	-	-
3750	Furnier- u. Schälwerke	2	218	23	1	5	1	12
377	Sperrholz- u. Holzfaserplattenwerke	7	1313	246	4	76	6	59
3771	Sperrholzwerke	4	638	205	2	16	4	45
3775	Holzfaserplattenwerke	3	675	41	2	60	2	14

noch: Arbeitsstätten, beschäftigte Personen
sowie Arbeitsstätten mit Heimatvertriebenen und Schwerbeschädigten

Tabelle 2

Schlüssel-Nr.	Abteilungen Gruppen Zweige Klassen	Gesamtzahl der			darunter			
		Arbeits- stätten	beschäftigten Personen		Arbeitsstätten mit Heimatvertr.		Arbeitsstätten mit Schwerbeschäd.	
			männ- lich	weib- lich	Zahl d.Ar- beits- stät- ten	besch. Heimat- vertrie- bene	Zahl d.Ar- beits- stät- ten	besch. Schwer- beschä- digte
1	2	3	4	5	6	7		

noch: Reg. Bez. Koblenz

381	Bauelemente u. Serienholzbauten u.ä.	1522	4876	82	95	133	72	84
3811	Bau-u. Möbeltischlerei (nur Handwerk)	1517	4596	70	92	120	70	75
3815	Bauelemente u.-zubehör Serienholzbauten u.ä.	5	280	12	3	13	2	9
3820	Möbel, Holzgehäuse u. andere Tischlereierzeugnisse	50	2698	207	25	183	26	129
3830	Polstermöbel	124	372	63	15	26	7	8
384	Böttcherei u. Verpackungsam.	113	382	21	5	11	5	12
3841	Faßholz, Fässer, Kübel u. Bottische	97	276	8	2	3	1	2
3844	Kisten, Koffer u. Bestandteile	14	85	12	3	8	4	10
3847	Zigarrenkisten, Zigarrenwickelformen, Holzwolle u.ä.m.	2	21	1	-	-	-	-
385	Drechsleri u. sonst. Holzwaren	60	259	28	11	16	7	18
3851	Drechslerwaren, Stöcke u.ä.m.	21	46	7	3	3	1	1
3854	Holzbildhauerei u.-schnitzerei	14	40	4	1	1	-	-
3857	Sonstige Holzwaren	25	173	17	7	12	6	17
386	Korb-, Flecht- u. Bürstenwaren	73	203	74	4	27	16	66
3861	Rohrzurichterei, Korbmöbel, andere Korb- u. Flechtwaren	39	51	5	-	-	5	5
3865	Borstenzurichterei, Bürsten, Besen, Pinsel	34	152	69	4	27	11	61
3870	Erzeugnisse aus natürl. Schnitz- u. Formstoffen	4	70	38	1	1	2	4
3880	Holzveredlung	4	4	-	-	-	-	-
3891	Tischlerei m. Glaserei	12	44	4	-	-	-	-
3910	Papierherzeugung	5	340	134	4	44	5	27
395	Papierverarbeitung	40	616	738	10	60	14	57
3953	Papierwarenherstellung	17	547	674	8	58	9	51
3955	Pappenverarb.	6	35	56	1	1	2	3
3957	Buchbinderei	17	34	8	1	1	3	3
397	Druckereigew.	120	1491	497	30	68	34	80 ²⁾
3971	Buch-, Flach- u. Tiefdruckerei	112	1430	484	29	66	32	78 ²⁾
3974	Chemigraphische Anstalten u. Gummistempelfabriken	2	53	7	1	2	1	1
3977	Licht- u. Fotopauserei	6	8	6	-	-	1	1
4110	Lederherzeugung	31	787	132	10	27	14	45
4130	Lederwaren	226	1173	781	15	49	27	56
4150	Lederhandschuhe	1	5	8	1	2	-	-
417	Schuhherst. u.-reparatur	1683	2443	156	30	41	39	44 ²⁾
4171	Schuhe u. Ledergamschen	14	137	104	4	10	3	5
4175	Schuhreparaturwerkstätten u. Maßschuhmacherei	1669	2306	52	26	31	36	39 ²⁾

Tabelle 2

noch: Arbeitsstätten, beschäftigte Personen
sowie Arbeitsstätten mit Heimatvertriebenen und Schwerbeschädigten

Schlüssel-Nr.	Abteilungen Gruppen Zweige Klassen	Gesamtzahl der			darunter			
					Arbeitsstätten		Arbeitsstätten mit Heimatvertr.	
		Arbeits- stätten	beschäftigten Personen		Zahl d.Ar- beits- stät- ten	besch. Heimat- vertrie- bene	Zahl d.Ar- beits- stät- ten	besch. Schwer- beschä- digte
			männ- lich	weib- lich				
1	2	3	4	5	6	7		
4201	Spinnerei m.Webererei	2	82	190	1	9	2	10
4209	Verwaltungs-u.Hilfsbetriebe	1	1	2	-	-	-	-
4220	Gewerbl.Erzeugung u.Aufbereitung v.Spinnstoffen	2	18	8	1	2	1	2
4230	Spinnerei u.Garnbearbeitung	11	113	120	2	23	2	8
4240	Webererei	17	71	76	9	32	2	3
4250	Wirkerei u.Strickerei	96	218	997	14	45	8	19
4260	Sonstige Textilgewerbe	23	159	225	4	19	1	15
431	Oberbekleidung	2473	2266	3257	91	149	66	74
4311	Berufs-, Sport-, Leder-u. Regen- schutzbekleidung	8	54	169	5	13	3	5
4313	Herren- u. Knabenfertigung	6	57	174	2	6	4	5
4315	Damen- u. Mädchenfertigung	9	35	172	8	36	2	3
4317	Herren- u. Damenschneiderei	2450	2120	2742	76	94	57	61
4320	Wäsche	49	38	320	6	21	4	6
4330	Hüte u. Mützen	102	27	247	6	9	4	4
434	Bekleidungszubehör	13	6	38	-	-	-	-
4344	Schirme	4	2	18	-	-	-	-
4347	Sonstiges Bekleidungszubehör	9	4	20	-	-	-	-
4350	Bettfedernaufbereitung u. Matratzenherst.	57	206	68	9	22	9	13
4360	Rauchwarenzurichtung u. Kürsch- nerei	31	51	76	4	5	3	4
4370	Hilfsgewerbe d. Kleider- u. Wäscheherst.	10	11	317	6	6	-	-
4409	Verwaltungs- u. Hilfsbetriebe	1	7	5	-	-	1	2
4410	Großmusikinstrumente	21	34	-	-	-	-	-
4420	Sonstige Musikinstrumente	3	5	-	-	-	-	-
4430	Spielwaren, Puppen u. Christ- baumschmuck	5	28	33	1	1	1	2
4440	Turn-, Sportgeräte u. Faltboote	5	55	37	-	-	1	1
4450	Schmuckwaren u. schmuckähn- l. Erzeugnisse	191	724	282	7	9	22	30
4460	Bearbeitung von Edelsteinen	1172	3158	266	5	8	74	82
4501	Mühlengewerbe m. Bäckerei	14	72	28	5	6	2	2
4510	Mühlengewerbe (o. Ölmühlen)	385	869	98	30	46	16	25
4520	Nährmittel- u. Zutatend.	12	135	111	7	14	4	8
4550	Futtermittelindustrie	4	21	4	1	2	2	2
456	Bäckerei- u. Brotindustrie	1584	3581	1846	93	110	52	60
4561	Brot- u. Frischbackwarenind.	4	128	61	4	11	3	7
4564	Bäckerei u. Konditorei	1294	2730	1207	60	68	38	42
4567	Bäckerei u. Konditorei m. Gast- wirtschaft u. Kaffeeausschank	286	723	578	29	31	11	11
4571	Keks, Zwieback u. andere Dauer- backwaren	7	30	92	2	8	2	2
4580	Süßwarengewerbe	14	84	183	2	18	3	3
4609	Verwaltungs- u. Hilfsbetriebe	1	1	-	-	-	-	-
461	Fleischerei u. Fleischwarenind.	987	2173	1179	57	76	35	37
4611	Fleischwarenind. u. ä.	2	34	10	1	7	1	2
4614	Fleischerei	862	1859	943	44	52	33	34
4618	Fleischerei m. Gastwirtschaft	123	280	226	12	17	1	1

noch: Reg. Bez. Koblenz

noch: Arbeitsstätten, beschäftigte Personen
sowie Arbeitsstätten mit Heimatvertriebenen und Schwerbeschädigten

Tabelle 2

Schlüssel-Nr.	Abteilungen Gruppen Zweige Klassen	Gesamtzahl der Arbeitsstätten			darunter			
					beschäftigten Personen		Arbeitsstätten mit Heimatvertr.	
		1	männ- lich	weib- lich	Zahl d.Ar- beits- stät- ten	besch. Heimat- vertrie- bene	Zahl d.Ar- beits- stät- ten	besch. Schwer- beschä- digte
			2	3	4	5	6	7
4631	Fischind.	4	26	37	1	4	1	2
4645	Molkerei u. Milchverwertung	64	335	79	7	12	25	41
4650	Ölmühlen u. Margarineind.	17	63	5	2	3	1	1
4660	Zuckerind.	1	2	10	-	-	-	-
4710	Obst- u. Gemüseverarb.	41	280	243	10	25	9	11
4720	Kaffeeverarb., Kaffeeersatz	2	23	10	-	-	1	1
4740	Essig, Senf, Essenzen, Aromen, Gewürze u.ä.	8	93	45	2	12	2	6
4809	Verwaltungs- u. Hilfsbetriebe	2	5	2	-	-	1	1
4810	Brauerei u. Mälzerei	28	910	106	11	22	13	52
4830	Spiritusind.	142	506	219	7	18	10	26 ²⁾
4850	Verarbeitete Weine	19	187	69	3	6	5	12 ²⁾
4870	Mineralwasser u. Limonaden	32	786	298	6	24	11	48
4910	Zigarrenfabrikation	13	15	27	-	-	1	1
4950	Zigarettenfabr. u.ä.	7	128	143	2	8	2	9
5	Bau-, Ausbau- u. Bauhilfsgew.							
510	Betriebe m. Kombinationen inner- halb d. Gruppe, Verwaltungs- und Hilfsbetriebe	182	6010	107	81	385	54	141 ²⁾
5101	Allg. Hoch-, Tief- u. Ingenieurbau	181	5997	107	80	382	53	139 ²⁾
5109	Verwaltungs- u. Hilfsbetriebe	1	13	-	1	3	1	2
5110	Architektur-, Bauingenieur- u. Vermessungsbüros	177	285	32	10	12	13	13 ²⁾
5130	Hoch- u. Ingenieurbau	632	5479	52	113	301	50	59 ²⁾
514	Tief- u. Ingenieurbau	147	2442	19	29	95	17	37
5141	Allg. Tief- u. Ingenieurbau	29	503	9	12	47	6	15
5142	Eisenbahnoberbau	2	22	-	1	2	-	-
5144	Neuzeitlicher Straßenbau	34	1410	7	9	20	8	18
5145	Sonstiger Straßenbau	53	406	2	3	21	3	4
5146	Steinsetzerei, Asphaltiererei u. Pflasterei	27	84	-	4	5	-	-
5147	Brunnen- u. Pumpenbau	1	6	1	-	-	-	-
5148	Schachtbau, bergbauliche Auf- schließungsarbeiten	1	11	-	-	-	-	-
5155	Backofenmauerwerk	19	36	-	-	-	1	1
5161	Kälte-, Wärme- u. Schallschutzbau	9	49	1	1	1	-	-
5180	Abbruchbetriebe	6	23	1	2	4	-	-
519	Betriebe m. Kombinationen außer- halb d. Gruppe	58	1573	27	36	141	15	35
5191	Hochbau m. Stukkateur-, Gips- u. Verputzergewerbe	8	58	-	2	2	-	-
5192	Baubetriebe m. Gew. u. Verarb. v. Steinen u. Erden	24	899	11	19	69	8	23
5193	Baubetriebe m. Sägewerk	2	31	-	-	-	-	-
5194	Baubetriebe m. Baustoffhandel	22	495	13	13	50	6	10
5195	Baubetriebe m. Zimmerei	2	90	3	2	20	1	2
551	Zimmerei u. Ingenieurholzbau	209	818	20	17	26	15	19
5511	Zimmerei u. Holztreppebau	206	762	14	15	22	14	17
5515	Ingenieurholzbau	3	56	6	2	4	1	2
5550	Dachdeckerei	315	1075	10	7	7	14	14

Tabelle 2

noch: Arbeitsstätten, beschäftigte Personen
sowie Arbeitsstätten mit Heimatvertriebenen und Schwerbeschädigten

Schlüssel-Nr.	Abteilungen Gruppen Zweige Klassen	Gesamtzahl der			darunter			
		Arbeits- stätten	beschäftigten Personen		Arbeitsstätten mit Heimatvertr.		Arbeitsstätten mit Schwerbeschäd.	
			männ- lich	weib- lich	Zahl d.Ar- beits- stät- ten	besch. Heimat- vertrie- bene	Zahl d.Ar- beits- stät- ten	besch. Schwer- beschä- digte
1	2	3	4	5	6	7		
559	Betriebe m.Kombinationen	46	368	5	8	10	5	6
5591	Zimmerei m.Bautischlerei u.(oder) m.Sägewerk	35	313	5	7	9	5	6
5592	Dachdeckerei m.Klempnerei	11	55	-	1	1	-	-
5609	Verwaltungs-u.Hilfsbetriebe	1	-	1	1	1	-	-
5610	Klempnerei, Gas-u.Wasserin- stallation	380	1229	78	13	13	13	15
5650	Elektroinstallation	259	1004	87	19	27	11	12
570	Betriebe m.Kombinationen inner- halb d.Gruppe, Verwaltungs-u. Hilfsbetriebe	22	78	4	3	4	-	-
5701	Glaserei u.Malerei	9	50	4	2	3	-	-
5702	Malerei m.Tapetenkleberei	13	28	-	1	1	-	-
5710	Glaserei	33	110	5	1	1	2	2
572	Malerei, Lackiererei u.Tapeten- kleberei	1248	3657	56	55	74	61	71
5721	Malerei, Baulackiererei u.Ent- rostungsbetriebe	1225	3574	55	54	73	61	71
5724	Speziallackiererei	14	58	1	1	1	-	-
5727	Tapetenkleberei	9	25	-	-	-	-	-
5730	Stukkateur, Gips- und Ver- putzergewerbe	82	466	2	9	13	1	1
575	Fußboden-u.Wandplattenlegerei	45	231	8	7	15	3	3
5751	Fliesen-u.Plattenlegergew.	27	135	6	4	12	2	2
5754	Steinholz-, Mosaik-u.Terrazzo- leg.	12	65	1	2	2	1	1
5757	Parkettleger	6	31	1	1	1	-	-
5770	Ofensetzer	4	9	-	-	-	-	-
5791	Parkettlegergew.m.Kegelbahn- bau	1	4	-	-	-	1	1
5910	Schornsteinfeger	65	152	-	3	4	5	6
5970	Gerüstbau	1	5	1	-	-	-	-
6	Handel, Geld u.Versicherungswesen							
610	Betriebe m.Komb. innerhalb d.Gruppe, Verwaltungs-u.Hilfs- betriebe	1	2	-	-	-	-	-
6103	Allg.Ein-u.Ausfuhrhandel	1	2	-	-	-	-	-
611	Einfuhrhandel	16	68	22	2	2	2	2
6113	Nahrungs-u.Genußmittel	5	48	14	2	2	1	1
6115	Rohstoffe u.Halbfabrikate	11	20	8	-	-	1	1
614	Ausfuhrhandel	37	57	19	-	-	2	2
6143	Nahrungs-u.Genußmittel	1	2	1	-	-	-	-
6145	Rohstoffe u.Halbfabrikate	6	8	2	-	-	-	-
6147	Fertigfabrikate	30	47	16	-	-	2	2

noch: Reg.Bez.Koblenz

noch: Arbeitsstätten, beschäftigte Personen
sowie Arbeitsstätten mit Heimatvertriebenen und Schwerbeschädigten

Tabelle 2

Schlüssel-Nr.	Abteilungen Gruppen Zweige Klassen	Gesamtzahl der			darunter			
					Arbeitsstätten		Arbeitsstätten mit Heimatvertr.	
		Arbeitsstätten	beschäftigten Personen		Zahl d.Ar- beits- stät- ten	besch. Heimat- vertrie- bene	Zahl d.Ar- beits- stät- ten	besch. Schwer- beschä- digte
			männ- lich	weib- lich				
1	2	3	4	5	6	7		

noch: Reg.Bez.Koblenz

617	Gemeinsamer Ein-u.Ausfuhrhandel	27	49	6	1	2	2	2
6175	Rohstoffe u.Halbfabrikate	11	18	2	1	2	1	1
6177	Fertigfabrikate	16	31	4	-	-	1	1
6201	Allg.Binnengroßhandel	16	108	29	-	-	4	9
622c	Vieh u.Geflügel	270	358	41	3	3	4	4
623	Getreide, Mehl, Saaten, Futter- u.Düngemittel	377	1012	203	17	24	39	46
6231	Getreide, Mehl, Saaten, Futter- mittel	343	934	186	15	22	34	41
6235	Düngemittel	34	78	17	2	2	5	5
624	Gh.m.Nahrungs-u.Genußmitteln	913	3622	1287	97	123	81	116
6241	Nahrungs-u.Genußmittel	261	1235	400	25	34	28	46
6243	Molkereierzeugnisse	30	116	28	3	5	2	2
6245	Fische u.Fischwaren	5	12	9	-	-	-	-
6246	Obst, Gemüse, Südfrüchte und Blumen	78	180	77	4	5	3	5
6247	Wein, Spirituosen u.alkoholfreie Getränke	439	1861	636	58	71	40	55
6249	Tabakwaren	100	218	137	7	8	8	8
625	Gh.m.Rohstoffenu.Halbwaren d. Eisen-u.Metallw.	15	122	37	4	6	3	3
6251	Eisen- u.NE-Metallerze	1	1	-	-	-	-	-
6254	Roheisen, Edelstahl, Träger, Bleche, Röhren u.Drähte aus Eisen und Stahl	14	121	37	4	6	3	3
626	Gh.m.Rohstoffenu.Halbwaren d. Kohle-u.Mineralölv.	43	206	57	5	7	5	11
6261	Braunkohle, Steinkohle u.Briketts	18	95	25	3	3	1	2
6265	Mineralöl u.Mineralölerz.	25	111	32	2	4	4	9
627	Gh.m.Rohstoffen u.Halbwaren d. Bau-, Holz-u.Papierw.	213	1202	164	26	56	25	30
6271	Steine, Erden u.Baumaterial	118	554	94	13	18	15	15
6273	Flachglas	7	25	8	2	4	1	1
6275	Holz u.Holzhalbwaren	73	576	49	11	34	8	13
6277	Papier u.Pappen	15	47	13	-	-	1	1
628	Gh.m.Rohstoffen u.Halbwaren d.Textil-u.Lederw.	34	93	27	1	1	3	4
6281	Rohe und bearb.Spinnstoffe	2	3	2	-	-	-	-
6284	Häute u.Felle	19	38	7	1	1	1	1
6287	Leder-u.Schuhmacherbedarf	13	52	18	-	-	2	3
631	Gh.m.sonst.Rohstoffen u.Halb- waren	192	490	134	12	25	12	18
6311	Techn.Chemikalien, pflanzl-u. ier. Öle, Drogen, Kautsch. Lumpen u.Abfälle	28	107	43	6	13	7	9
6314	Schutt, Metallabfälle	51	80	15	1	1	1	1
6318	Schutt, Metallabfälle	113	237	76	5	11	4	8

noch: Arbeitsstätten, beschäftigte Personen
sowie Arbeitsstätten mit Heimatvertriebenen und Schwerbeschädigten

Tabelle 2

Schlüssel-Nr.	Abteilungen Gruppen Zweige Klassen	Gesamtzahl der		darunter				
				Arbeitsstätten		Arbeitsstätten mit Heimatvertr.		Arbeitsstätten mit Schwerbeschäd.
		Arbeitsstätten	beschäftigten Personen		Zahl d. Arbeitsstätten	besch. Heimatvertriebene	Zahl d. Arbeitsstätten	besch. Schwerbeschädigte
		1	männlich 2	weiblich 3	4	5	6	7
6385	Musikalien-, Land- u. Postkarten-, Kunstblätterverlag	7	7	5	-	-	1	1
6409	Verwaltungs- u. Hilfsbetriebe	2	25	8	1	1	1	4
641	Eh. m. Waren aller Art	968	971	1647	23	35	38	44
6411	Waren- u. Kaufhäuser	7	111	315	4	9	4	9
6413	Klein- u. Serienpreisgesch.	1	6	57	1	3	1	1
6415	Konsumläden	58	46	113	2	3	4	5
6417	Gemichtwaren- u. Einzelhandelgesch.							
6419	versch. Art o. Schwerpunktangabe Reformgesch.	889	797	1142	14	16	29	29
		13	11	20	2	4	-	-
642	Eh. m. Nahrungs- u. Genussm.	4242	3584	4932	92	108	121	124
6421	Nahrungs- u. Genussmittel	2548	1935	3412	53	60	63	64
6422	Kartoffeln, Obst, Gemüse u. Süd- früchte	415	401	401	12	16	16	17
6423	Fische u. Fischwaren	49	58	53	2	2	4	4
6424	Wild u. Geflügel	17	15	8	-	-	-	-
6425	Milch u. Milchzeugnisse	317	268	355	4	4	2	2
6426	Schokolade, Süßw. u. Speiseeis	118	107	92	7	8	8	8
6427	Wein, Spirituosen, alkoholfreie Getränke	352	500	245	11	12	5	5
6428	Tabakwaren	425	298	366	3	6	23	24
6429	Roheis	1	2					
643	Eh. m. Bekleidung, Wäsche, Schuhen u. a. m.	1854	2008	3467	66	105	67	74
6431	Textilwaren aller Art	831	799	1749	30	48	31	37
6432	Schnittwaren	64	85	136	4	4	4	4
6433	Korsett-, Bettwaren, Wäsche	36	26	109	3	3	2	2
6434	Handarbeiten u. Kurzwaren	246	172	152	8	12	11	11
6435	Herrenartikel, Hüte, Mützen, Stöcke u. Schirme	89	76	227	3	3	1	1
6436	Oberkleidung, Wirk- u. Strickw.	203	265	523	12	26	7	8
6437	Eh. m. Kürschnerwaren	12	13	44	2	2	-	-
6438	Schuhwaren	363	557	514	4	7	11	11
6439	Sportartikel	10	15	13	-	-	-	-
644	Eh. m. Eisen-, Stahl u. Metallw., Haus- u. Küchengeräten, Glas, Porzellan	864	2009	888	42	55	34	40
6441	Eisen-, Stahl- u. Metallw., Öfen, Haus- u. Küchengeräte	367	711	389	6	7	13	14
6442	Glas- u. Porzellanwaren	68	77	108	5	5	1	1
6443	Beleuchtungsgegenst., Elektroge- räte, sanitäre u. Kühlanlagen	137	428	84	9	11	2	3
6444	Rundfunk-, Schallplattengeräte u. Drechsler-, Flecht- u. Korbwaren,	90	204	52	9	12	6	6
6445	Kinderwagen	10	13	6	-	-	1	1
6446	Holz- u. Metallmöbel	156	508	179	12	19	11	15
6447	Teppische, Möbel- u. Behangstoffe	14	40	46	1	1	-	-
6448	Tapeten, Linoleum u. ä.	9	9	9	-	-	-	-
6449	Musikinstrumente	13	19	15	-	-	-	-

noch: Reg. Bez. Koblenz

Tabelle 2

noch: Arbeitsstätten, beschäftigte Personen
sowie Arbeitsstätten mit Heimatvertriebenen und Schwerbeschädigten

Schlüssel-Nr.	Abteilungen Gruppen Zweige Klassen	Gesamtzahl der			darunter			
		Arbeits- stätten	beschäftigten Personen		Arbeitsstätten mit Heimatvertr.		Arbeitsstätten mit Schwerbesch.	
			männ- lich	weib- lich	Zahl d.Ar- beits- stät- ten	besch. Heimat- vertrie- bene	Zahl d.Ar- beits- stät- ten	besch. Schwer- beschä- digte
1	2	3	4	5	6	7		
645	Druckerzeugn., Papier-, Schreib- u. Lederwaren, kunstgewerbl. Gegenstände u.ä.m.	405	458	552	12	13	13	14
6451	Bücher u. Broschüren	51	55	86	4	5	4	4
6452	Zeitschriften u. Zeitungen	44	53	33	1	1	-	-
6453	Musikalien	3	4	2	-	-	-	-
6454	Papier- u. Schreib-, Lehrmittel und Bürobedarf	190	207	267	6	6	7	8
6455	Sammlerbriefmarken	2	2	1	-	-	-	-
6456	Kunst- u. kunstgewerbl. Gegenst., Antiquitäten	27	30	39	-	-	-	-
6457	Galanterie- u. Lederw.	88	107	124	1	1	2	2
646	Eh.m. Gegenst. d. Gesundheits- pflege, chem. u. opt. Erzeugn.	479	740	691	29	31	30	31
6461	Apotheken	98	171	281	17	19	10	10
6462	Drogerien	149	241	201	9	9	7	7
6463	Farben, Lacke	59	84	49	-	-	5	5
6464	Seifen, Bürstenwaren, Öle, Fette u.ä.	87	84	50	2	2	5	6
6465	Parfüm	12	20	14	-	-	-	-
6466	Gummi-, orthop. u. med. Waren	13	12	14	-	-	-	-
6467	Opt. u. feinmech. Instr., Foto- u. Kinoapp. u.ä.	61	128	82	1	1	3	3
647	Eh.m. Masch., Fahrrädern, Kraft- fahrzeugen u.ä.	374	1045	234	23	35	21	26
6471	Landmasch. u. landw. Geräte	72	190	36	3	3	2	2
6472	Nähmasch. u. Zubehör	8	17	8	-	-	1	1
6473	Büromasch., -möbel u. Zubehör	25	74	42	3	6	1	1
6474	Fahrräder u. Zubehör	114	189	60	4	5	2	4
6475	Kraftfahrzeuge	68	368	50	10	16	9	11
6476	Kraftfahrzeugbedarf	19	81	13	1	1	1	2
6477	Tankstelle o. Garagen	68	126	25	2	4	5	5
648	Sonst. Facheinzelhandel	719	1068	539	21	23	35	37
6481	Spielwaren	38	39	35	-	-	2	2
6482	Leder- u. Schuhmacherbed.	34	48	29	1	1	1	1
6483	Uhren, Gold- u. Silberw. u.ä.	178	294	180	14	16	15	16
6484	Blumen, Pflanzen, Samen	113	106	103	2	2	5	5
6485	Hunde, Ziervögel, Zierfische u. zoolog. Art.	2	-	4	-	-	-	-
6486	Futtermittel	9	10	2	1	1	-	-
6487	Brennmaterial	329	554	180	3	3	12	13
6488	Altwaren	16	17	6	-	-	-	-
671	HV. u. HM. in techn. Geschäftszw.	203	236	40	15	17	8	9
6711	Holz	9	21	2	2	2	1	1
6712	Baustoffe	6	6	1	1	1	1	1
6713	Eisen, Metalle	11	11	1	-	-	1	1
6714	Maschinen	58	63	8	3	3	2	2
6715	Fahrzeuge u. Zubehör	13	23	7	3	3	1	2
6716	Eisen- u. Metallwaren	29	29	9	3	5	-	-
6717	Elektrotechnik u. Rundfunk	21	21	2	3	3	-	-
6718	Feinmechanik, Foto u. Optik	4	6	1	-	-	-	-
6719	Techn. Bedarfsartikel	52	56	9	-	-	2	2

noch: Reg. Bez. Koblenz

Schlüssel-Nr.	Abteilungen Gruppen Zweige Klassen	Gesamtzahl der			darunter			
		Arbeits- stätten	beschäftigten Personen		Arbeitsstätten mit Heimatvertr.		Arbeitsstätten mit Schwerbeschäd.	
			männ- lich	weib- lich	Zahl d.Ar- beits- stät- ten	besch. Heimat- vertrie- bene	Zahl d.Ar- beits- stät- ten	besch. Schwer- beschä- digte
1	2	3	4	5	6	7		
672	HV. u. HM. f. Gebrauchsgüter	282	288	44	12	14	7	7
6721	Glas u. Keramik	4	4	-	-	-	-	-
6722	Möbel	18	20	4	-	-	1	1
6723	Chemie u. Gesundh.pfl.	80	82	8	3	4	1	1
6724	Papier u. Pappen	3	4	-	-	-	1	1
6725	Papierwaren, Verpackungsmittel, Bürobedarf	15	15	7	1	1	2	2
6726	Textilrohstoffe u. Garne	6	7	-	-	-	-	-
6727	Textilfertigers., Bekleidung	102	99	12	8	9	1	1
6728	Schuhe, Leder u.ä.	32	35	11	-	-	1	1
6729	Uhren, Schmuckwaren u.a.m.	22	22	2	-	-	-	-
673	Hv. u. HM. f. Nahrungs- u. Genuss- mittel u. sonst. Waren	435	532	80	17	23	14	14
6731	Nahrungs- u. Genussmittel	140	165	45	7	9	3	3
6732	Wein u. Spirituosen	131	159	11	1	1	5	5
6734	Tabakwaren	27	36	6	2	3	1	1
6735	Sonstige Waren	137	172	18	7	10	5	5
674	Vermittlergew. einschl. Stellen- vermittlung	251	487	168	17	23	18	24
6741	Grundstücks-, Hypothekensmakler u.ä.	29	32	2	1	1	3	3
6742	Versteigerungsgewerbe	4	24	3	-	-	2	4
6744	Versicherungsvertretung	211	422	157	13	18	12	16
6745	Versicherungsmakler	3	4	4	2	3	1	1
6748	Binnenschiffsmakler	1	2	-	-	-	-	-
6749	Eintrittskartenverkauf	3	3	2	1	1	-	-
6750	Auskunfts- u. Inkassogew.	20	31	21	2	2	1	1
676	Wirtschaftswerbung	74	122	49	8	9	4	4
6761	Werbeberatung	10	15	14	2	3	1	1
6763	Schaufenstergest., Kino- u. Reklamemalerei	42	54	4	3	3	-	-
6764	Werbemittlung	14	24	7	3	3	1	1
6765	Werbe- u. Beratungsstellen	8	29	24	-	-	2	2
677	Verleihgewerbe	220	367	65	10	14	9	11
6771	Priv. Leihbibliotheken	55	32	53	2	3	3	4
6773	Verleih landwirtschaftl. Masch.	155	321	10	7	10	6	7
6777	Vermietung von Booten u.ä.	3	3	-	-	-	-	-
6779	Sonst. Verleihgew.	7	11	2	1	1	-	-
6781	Öff. Waage, Markthallen u.ä.	21	13	11	-	-	-	-
6809	Verwaltungs- u. Hilfsbetriebe	1	23	5	1	13	1	1
6815	Landeszentral-, Emissions-Giro- banken	10	90	32	4	5	2	4
6831	Kreditbanken	19	253	112	7	23	7	19
684	Genossenschaftsbanken	115	338	75	6	9	15	20
6841	Zentralkassen	3	57	25	1	4	1	3
6843	Volksbanken	27	156	29	1	1	5	6
6845	Spar- u. Darlehnskassen	85	125	21	4	4	9	11
6851	Staatsbanken, Girozentralen u.ä.	5	49	35	2	5	2	5

noch: Reg. Bez. Koblenz

Tabelle 2

noch: Arbeitsstätten, beschäftigte Personen
sowie Arbeitsstätten mit Heimatvertriebenen und Schwerbeschädigten

Schlüssel-Nr.	Abteilungen Gruppen Zweige Klassen	Gesamtzahl der			darunter			
					Arbeitsstätten		Arbeitsstätten mit Heimatvertr.	
		Arbeitsstätten	beschäftigten Personen		Zahl d. Arbeitsstätten	besch. Heimatvertriebene	Zahl d. Arbeitsstätten	besch. Schwerbeschädigte
			männlich	weiblich				
1	2	3	4	5	6	7		

noch: Reg. Bez. Koblenz

686	Sparkassen	101	586	174	12	14	28	52
6861 6865	Spar-u. Girokassen, Stadtb. Öff. u. priv. Bausparkassen	100 1	585 1	173 1	12 -	14 -	28 -	52 -
688	Sonst. Geld- u. Bankwesen	44	317	482	7	69	9	35
6881 6887 6930 6960	Börsen (o. Börsenmakler) Wett- u. Lotteriewesen, Spielb. Transport- u. Einheitsvers. Krankenvers.	- 44 1 2	- 317 1 100	- 482 1 137	- 7 - 1	- 69 - 5	- 9 - 1	- 35 - 6
7 7109 7110 7150	Dienstleistungen (0. Abtg. 9) Verwaltungs- u. Hilfsbetriebe Wohnungs- u. Grundstücksw. Vermögensverw.	1 18 10	1 129 12	- 63 3	- 5 -	- 13 -	- 6 -	- 8 -
721	Beherbergungs- u. Verpflegungsgew.	1075	1536	3079	135	227	40	40 ²⁾
7211 7214 7217	Hotels u. Gasthöfe Fremdenheime u. Pensionen Hospize, Erholungs- u. Ferienheime	745 313 17	1360 150 26	2301 650 128	119 13 3	201 18 8	34 6 -	34 ²⁾ 6 ²⁾ -
725	Schankgewerbe	2377	2398	3204	64	90	63	68 ²⁾
7251 7253 7255 7257 7259 7291	Schank- u. Speisewirtsch. Bahnhofswirtsch. Kantinenbetriebe Kaffeehäuser, Bars u. Tanzlok. Trinkhallen, Eisdielen u. ä. Gastwirtsch. m. Gemischt- o. Kolonialwarenhandlg.	2165 72 12 53 75 174	2152 95 15 80 56 200	2810 165 26 122 81 246	53 2 1 6 2 3	66 8 1 11 4 3	54 3 - 3 3 5	55 ²⁾ 6 - 4 ²⁾ 3 - 5 ²⁾
731	Kunst u. Schrifttum	327	253	108	5	5	9	9
7311 7313 7315 7317 7320	Bildende Kunst Tonkunst Schrifttum Bühnen-, Film- u. Rundfunkkünstler Priv. Forschung	108 183 29 7 4	97 129 26 1 3	24 75 3 6 1	2 2 1 - 1	2 2 1 - 1	3 2 4 - -	3 2 4 - -
733	Theater u. Varietés	3	104	66	1	2	2	3
7331 7335	Theater u. Opernhäuser Varietés, Kabarets u. Kleinkunsthöfen	2 1	99 5	61 5	1 -	2 -	2 -	3 -
734	Filmwesen	94	294	276	8	19	11	20
7341 7345 7347 7350	Filmaufnahme Filmverleih- u. -vertrieb Lichtspielhäuser Rundfunkwesen	4 1 89 1	73 2 219 67	60 1 215 23	1 - 7 1	10 - 9 6	1 - 10 1	7 - 13 3

noch: Arbeitsstätten, beschäftigte Personen
sowie Arbeitsstätten mit Heimatvertriebenen und Schwerbeschädigten

Tabelle 2

Schlüssel-Nr.	Abteilungen Gruppen Zweige Klassen	Gesamtzahl der		darunter				
				Arbeitsstätten		Arbeitsstätten mit Heimatvertr.		Arbeitsstätten mit Schwerbeschäd.
		Arbeits- stätten	beschäftigten Personen		Zahl d.Ar- beits- stät- ten	besch. Heimat- vertrie- bene	Zahl d.Ar- beits- stät- ten	besch. Schwer- beschä- digte
			männ- lich	weib- lich				
1	2	3	4	5	6	7		

noch: Reg. Bez. Koblenz

736	Schaustellungsgew.	75	151	60	5	10	6	6
7361	Schaugeschäfte	30	80	33	2	2	2	2
7363	Fahrgeschäfte	14	39	10	2	6	2	2
7365	Ausspielgeschäfte	21	23	16	1	2	2	2
7367	Musikanten (nicht Musiker)	10	9	1	-	-	-	-
7410	Sportpflege (o. Sportämter)	13	52	11	1	2	3	6
7450	Bade- u. Schwimmanstalten	24	29	7	-	-	4	5
7510	Korrespondenz- u. Nachrichten- büros	24	26	9	4	4	1	1
7550	Schreib- u. Übersetzungsb.	13	6	9	1	1	1	1
7610	Fotografische Ateliers	98	116	71	2	2	2	2
765	Presse- u. Wanderfotografie	9	9	3	1	2	-	-
7651	Pressefotografie	3	3	2	-	-	-	-
7655	Wanderfotografie	6	6	1	1	2	-	-
7710	Friseurgew.	1008	1417	1143	32	39	41	40
7750	Schönheitssalons	3	-	4	-	-	-	-
7809	Verwaltungs- u. Hilfsbetriebe	15	3	16	1	1	-	-
781	Wäscherei, Färberei, chem. Reini- gung	180	207	525	13	17	8	15
7811	Wasch- u. Plättanstalten	158	104	338	8	8	4	6
7815	Bekleidungs- färberei u. chem. Reinig.	22	103	187	5	9	4	9
7830	Zimmer-, Fenster-, Möbelreinigung u. a.	16	27	2	2	2	-	-
7840	Bewachungsgew.	7	36	2	2	3	2	3
7850	Bestattungsinstitute	12	26	4	-	-	-	-
7860	Dienstmann- u. Trägergew.	11	11	1	-	-	1	1
7870	Aufbewahrungsgew.	9	10	1	-	-	-	-
8	Verkehrswirtschaft							
8110	Verwaltungsdienst	1	175	82	1	2	1	19
812	Postdienst	739	2917	852	18	48	138	371
8121	Post (zeitungs)ämter	55	2170	643	14	44	49	272
8124	Zweigpostämter	54	165	34	1	1	22	30
8127	Posthilfsstellen bzw. Poststel- len I u. II	630	582	175	3	3	67	69
8131	Telgrafienämter	1	129	326	1	13	1	20
8160	Postkraftfahrdienst	1	108	1	1	1	1	7
8181	Fernmeldebauämter	1	1079	25	1	11	1	20
8210	Verwaltungsdienst	13	203	43	6	10	5	8
822	Bahnunterhaltungs- u. bewachungs- dienst	57	2654	31	12	28	39	182
8221	Bahnunterhaltungsdienst	45	2565	31	9	23	38	181
8225	Bahnpolizeidienst	12	89	-	3	5	1	1

Tabelle 2

noch: Arbeitsstätten, beschäftigte Personen
sowie Arbeitsstätten mit Heimatvertriebenen und Schwerbeschädigten

Schlüssel-Nr.	Abteilungen Gruppen Zweige Klassen	Gesamtzahl der		darunter				
				Arbeitsstätten		Arbeitsstätten mit Heimatvertr.		Arbeitsstätten mit Schwerbeschäd.
		Arbeitsstätten	beschäftigten Personen		Zahl d. Arbeitsstätten	besch. Heimatvertriebene	Zahl d. Arbeitsstätten	besch. Schwerbeschädigte
1	männlich	weiblich	2	3	4	5	6	7

noch: Reg. Bez. Koblenz

823	Betriebs-u. Verkehrsdienst	254	4742	127	23	29	102	346
8231	Bahnhöfe u.ä.	233	4133	116	21	27	86	259
8235	Selbst-Abfertigungsst., Bahnpostkassen	21	609	11	2	2	16	87
824	Maschinentechn. Dienst	16	3105	21	10	33	14	85
8241	Bahnbetriebswerke, -wagenw.	15	3084	21	10	33	13	83
8245	Kraftwagenbetriebswerke	1	21	-	-	-	1	2
8250	Werkstattendienst	2	842	14	1	1	1	41
831	Nichtbundesbahneigene Eisenbahnen	35	407	11	4	7	10	18
8311	Nichtbundesbahneigene Eisenbahnen d. öff. Verkehrs	30	329	10	4	7	7	14
8315	Nichtbundesbahneigene Eisenbahnen d. nicht öff. Verkehrs	5	78	1	-	-	3	4
8350	Straßen-, Hoch- u. ä. Bahnen	5	850	63	3	17	3	33
840	Betr. m. Kombinationen, Verwaltungs- u. Hilfsbetriebe	5	13	1	-	-	-	-
8401	Kraftwagenverkehr m. Fuhrgew.	4	12	1	-	-	-	-
8409	Verwaltungs- u. Hilfsbetriebe	1	1	-	-	-	-	-
8410	Personen-Kraftwagenverkehr	252	455	36	9	10	11	12
844	Güter-Kraftwagenverkehr (o. Spedition)	1206	2174	108	38	56	33	34
8441	Gemischter Güternah- u. -fernverkehr	336	752	49	16	21	14	15
8444	Güternahverkehr	766	1110	41	14	20	13	13
8447	Güterfernverkehr	104	312	18	8	15	6	6
8470	Fuhrgewerbe	255	324	8	6	9	5	7
8510	Verwaltungsdienst	11	181	18	6	8	5	20
8545	Tauchereibetriebe	1	3	-	-	-	-	-
855	Binnenschifffahrt	171	387	11	7	8	5	8
8551	Binnen- u. Hafenschifffahrt	108	250	9	7	8	2	2
8554	Fähren	63	137	2	-	-	3	6
8560	Sachverst.- u. Lotsenwesen d. Binnenschiff.	30	30	1	-	-	-	-
8570	Binnenwasserstraßen u. -hafengebiete	16	224	6	4	4	3	3
871	Spedition u. Lagerei	116	437	57	8	10	6	8
8711	Spedition	93	345	50	7	9	6	8
8714	Möbelspedition u. -transport	21	88	7	1	1	-	-
8717	Lagereigewerbe	2	4	-	-	-	-	-
8730	Kraftfahrunterr. u. priv. Kfz-überwachg.	29	33	4	1	1	-	-
8740	Garagen	9	29	3	-	-	-	-
8760	Reise- u. Auswanderungsbüros	7	12	8	-	-	-	-

noch: Arbeitsstätten, beschäftigte Personen
sowie Arbeitsstätten mit Heimatvertriebenen und Schwerbeschädigten

Tabelle 2

Schlüssel-Nr.	Abteilungen Gruppen Zweige Klassen	Gesamtzahl der		darunter				
				Arbeitsstätten		Arbeitsstätten mit Heimatvertr.		Arbeitsstätten mit Schwerbeschäd.
		Arbeitsstätten	beschäftigten Personen		Zahl d.Ar- beits- stät- ten	besch. Heimat- vertrie- bene	Zahl d.Ar- beits- stät- ten	besch. Schwer- beschä- digte
1	männ- lich	weib- lich	2	3	4	5	6	7

noch: Reg.Bez.Koblenz

9	Öff.Dienst u.Dienstleistungen im Öff.Interesse							
9110	Allg.Staats-u.Selbstverw.	1097	5702	1108	47	116	161	774 ²⁾
9120	Rechtspflege	64	1017	142	21	39	28	81
9130	Polizei	170	1041	55	13	29	10	21
9140	Öff.Arbeitsvermitt.u.Arbeits- losenversicherung	29	390	163	9	18	18	65
9150	Finanz-u.Steuerverw.	38	1268	129	23	71	18	159
9180	Sonst.Öff.Verwaltung	105	1379	154	26	60	48	119
9310	Polit.Parteien	7	10	8	-	-	-	-
934	Gewerkschaften,Arbeitgeberverb.	20	35	28	-	-	2	2
9341	Gewerkschaften	16	30	25	-	-	1	1
9345	Arbeitgeberverbände	4	5	3	-	-	1	1
937	Berufsst.Organ.u.sonst.Inte- ressenvertr.	105	350	259	16	28	23	43
9371	Berufsständ.Organisationen	4	9	16	1	1	-	-
9374	Bezirkliche,fachliche Wirt- schaftsverbände u.a.m.	81	242	173	8	13	15	26
9377	Haus-,Grundbesitzer-,u.a.Ver- einigungen	20	99	70	7	14	8	17
9410	Rechtsberatung	159	376	242	18	22	15	17
9450	Wirtschaftsberatung	288	434	169	16	20	17	18
9510	Kirche	561	1078	224	27	30	18	18
9550	Reilig.u.weltansch.Vereinig.	31	126	380	5	8	3	3
961	Erziehung u.Schulung	1261	2650	1713	139	190	103	119
9611	Volks-u.Sonderschulen	1091	1753	946	94	106	74	79
9612	Mittelschulen	6	17	26	1	1	1	1
9613	Höhere Schulen	33	372	307	17	32	13	20
9615	Schülerheime u.Pensionate	11	41	140	6	15	1	1
9616	Berufe-u.Fortbildungsschulen	36	126	89	8	13	4	4
9617	Fachschulen	56	324	171	12	21	10	14
9618	Sonst.Unterricht	28	17	34	1	2	-	-
965	Wissenschaft u.Kultur	37	153	65	6	34	6	11
9651	Hochschulen	2	17	5	-	-	1	1
9654	Bibliotheken,sonst.wissen- schaftl.u.kulturelleEinrichtg.	24	116	55	6	34	4	9
9657	Kunstsamml.u.-ausstellungen	11	20	5	-	-	1	1
971	Fürsorge	246	295	1348	37	106	6	16
9711	Betreuungsstellen u.Anstalten d.Fürsorge	77	148	661	14	29	3	13
9715	Betreuungsstellen u.Anstalten d.Jugendhilfe	169	147	687	23	77	3	3
9750	Wohlfahrt	19	24	97	5	12	2	2
9810	Krankenversicherung	81	354	116	8	9	25	60
9830	Unfallversicherung	4	56	38	4	4	3	9
9850	Rentenversicherung	7	182	40	2	20	2	18
9870	Knappschaftl.Vers.	1	5	-	-	-	-	-
9910	Gesundheitspflege	232	1241	3899	60	255	34	95

Tabelle 2

noch: Arbeitsstätten, beschäftigte Personen
sowie Arbeitsstätten mit Heimatvertriebenen und Schwerbeschädigten

Schlüssel-Nr.	Abteilungen Gruppen Zweige Klassen	Gesamtzahl der		darunter				
		Arbeits- stätten	beschäftigten Personen		Arbeitsstätten mit Heimatvertr.		Arbeitsstätten mit Schwerbeschäd.	
			männ- lich	weib- lich	Zahl d.Ar- beits- stät- ten	besch. Heimat- vertrie- bene	Zahl d.Ar- beits- stät- ten	besch. Schwer- beschä- digte
1	2	3	4	5	6	7		

noch: Reg. Bez. Koblenz

992	Freie Berufe d. Gesundheits- pflege	1390	1135	1265	92	105	31	32
9921	Ärste u. Heilkundige	686	673	607	60	69	12	13
9924	Zahnärzte u. Dentisten	335	427	303	24	28	15	15
9927	Sonst. freie Berufe d. Gesund- heitspflege	369	35	355	8	8	4	4
993	Veterinärwesen	127	148	14	12	15	8	8
9931	Anst., Einricht. u. Ämter d. Vete- rinärw.	6	23	12	2	5	1	1
9935	Tierärzte u. a. freie Berufe d. Veterinärw.	121	125	2	10	10	7	7
9940	Desinfektion u. Schädlingsbe- kämpfung	6	7	-	-	-	-	-
9950	Straßenreinerig., Müllabfuhr usw.	34	314	7	1	1	4	10
9960	Öff. Bestattungswesen	20	82	1	1	1	1	2
9970	Abdeckereien	2	7	3	1	2	-	-

Stadtkreis Koblenz

	Gesamtsumme	4037	27424	10008	388	1059	358	1415
	A b t e i l u n g e n							
06-09 ¹⁾	Nichtlandw. Gärtnerei, Tierzucht u. Fischerei	15	91	19	1	1	3	7
1	Bergbau, Gewinnung u. Verarbei- tung von Steinen u. Erden, Ener- giewirtschaft	38	523	47	9	18	9	23
2	Eisen- u. Metallherzeugung u. Ver- arbeitung	130	1400	105	17	41	13	42
3/4	Verarbeitende Gewerbe (ohne Eisen- u. Metallverarb.)	775	2829	1648	65	125	40	117
5	Bau-, Ausbau- u. Bauhilfsgew.	356	5247	150	57	186	45	92
6	Handel, Geld- u. Versicherungswesen	1577	6275	4270	118	327	113	495
7	Dienstleistungen (o. Abtg. 9)	425	995	943	26	61	21	31
8	Verkehrswirtschaft	235	5521	610	22	89	32	269
9	Öff. Dienst u. Dienstleistungen im öff. Interesse	486	4543	2216	73	213	82	339
	G r u p p e n							
06 ¹⁾	Nichtlandw. Gärtnerei u. Schme- reiwirtschaft	8	81	16	1	1	3	7
07	Nichtlandw. Tierzucht	3	6	2	-	-	-	-
09	Binnenfischerei u. Fischzucht	4	4	1	-	-	-	-
17	Gew. u. Verarb. v. Steinen u. Erden	33	287	21	8	16	6	8
19	Energiewirtschaft	5	336	26	1	2	3	15
21	Eisen- u. Stahlind.	1	55	1	1	5	1	3
22	NE-Metallindustrie	3	31	1	1	1	-	-
23	Stahlbau	9	153	4	1	2	1	2
24	Maschinenbau	11	68	11	4	5	-	-
25	Schiffbau	1	190	2	1	1	-	-
26	Straßen- u. Luftfahrzeugbau	38	502	40	3	16	4	21
27	Elektrotechnik	9	105	17	3	7	3	4
28	Feinmechanik u. Optik	20	171	25	3	4	3	11
29	Eisen-, Stahl- u. Metallwarengew.	38	125	4	-	-	1	1

noch: Arbeitsstätten, beschäftigte Personen
sowie Arbeitsstätten mit Heimatvertriebenen und Schwerbeschädigten

Tabelle 2

Schlüssel-Nr.	Abteilungen Gruppen	Gesamtzahl der		darunter				
				Arbeitsstätten		Arbeitsstätten mit Heimatvertr.		Arbeitsstätten mit Schwerbeschäd.
		Arbeits- stätten	beschäftigten Personen		Zahl d.Ar- beits- stät- ten	besch. Heimat- vertrie- bene	Zahl d.Ar- beits- stät- ten	besch. Schwer- beschä- digte
			männ- lich	weib- lich				
1	2	3	4	5	6	7		

noch: Stadtkreis Koblenz

32	Chemische Industrie	3	7	4	-	-	-	-
33	Kunststoff-u.chem.-techn. Fertigung	3	27	69	2	5	2	2
34	Kunststoffverarbeitung	1	3	-	-	-	-	-
35	Gummi-u.Asbestverarb.	7	20	4	1	1	-	-
36	Feinkermische u.Glasind.	4	18	5	-	-	-	-
37	Sägerei u.Holzbearb.	7	24	-	1	2	-	-
38	Holzverarb.	127	683	65	16	29	9	35
39	Papierherstellung u.-verarb., Druckereigewerbe	29	576	307	7	20	6	35
41	Lederherstellung u.-verarb.	101	187	16	2	4	2	2
42	Textilgewerbe	17	31	46	2	3	-	-
43	Bekleidungs-gewerbe	245	237	559	12	22	8	9
44	H.v.Musikinstrumenten, Sportge- räten, Schmuckwaren, Edelstein- bearb.	9	17	-	-	-	-	-
45	Mühlen-, Bäckerei-u.Süßwarengew. Nährmittel-, Stärke-u. Futter- mittelind.	124	424	276	15	21	6	7
46	Fleisch-, Fisch-u.Milchverarb., Speiseöl-u.Speisefettherst., Zuckerind.	83	283	160	5	7	4	10
47	Obst-u.Gemüseverw., Kaffee-u. Teeverarb., H.v.Gewürsen u.ä., Eisgew.	4	20	16	-	-	-	-
48	Getränkeherst.	9	251	116	2	9	3	17
51	Hoch-, Tief-u.Ingenieurbau	113	3648	89	36	153	28	70
55	Zimmerei u.Dachdeckerei	43	350	9	4	9	4	5
56	Bauinstallationen	72	442	27	8	9	5	7
57	Ausbaugewerbe	122	789	24	8	14	8	10
59	Bauhilfsgewerbe	6	18	1	1	1	-	--
61	Ein-u.Ausfuhrhandel	3	21	7	1	1	-	-
62-63	Binnengroßhandel u.Verlagswesen	358	3632	1315	37	174	50	384
64	Einzelhandel	902	1486	1997	46	70	35	44
67	Handelsvertretung, Vermittl., Werbung	274	554	231	22	33	16	22
68	Geld-, Bank-u.Börsenwesen	38	483	584	11	44	11	39
69	Versicherungswesen (o.Soz.Vers.)	2	99	136	1	5	1	6
71	Wohnungs-u.Grundstückswesen; Vermögensverw.	8	85	54	3	10	2	3
72	Gaststättenwesen	181	357	472	17	39	3	5
73	Kunst, Theater, Film, Rundfunk	72	261	140	2	8	6	11
74	Sportpflege, Bade-u.Schwimm- anstalten	5	18	4	-	-	2	3
75	Nachrichten-, Schreib-u.Über- setzungsbüros	9	10	4	-	-	1	1
76	Fotograf.Gewerbe	10	19	6	-	-	-	-
77	Friseurgew.u.Schönheitssalons	88	142	149	1	1	5	5
78	Übrige Dienstleistungen (d.Abtt. 9)	52	103	114	3	3	2	3
81	Dt.Bundespost	6	2085	462	5	38	5	124
82	Dt.Bundesbahn	29	2131	43	5	21	16	98
83	Priv.Schienenbahnen	4	663	54	2	14	1	22
84	Straßenverkehr	131	237	11	4	7	2	2
85	Schifffahrt, Wasserstraßen-u. Hafenwesen	34	279	20	4	6	4	18
87	Verkehrsneben-u.Hilfsgewerbe	31	126	20	2	3	4	5
91	Öff.Verwaltung	59	3174	629	31	134	38	265
93	Polit.u.wirtschaft.Organisat.	67	285	218	11	23	14	32
94	Rechts-u.Wirtschaftsberatung	96	230	136	6	11	6	6
95	Kirche, relig. u.weltansch.Ver- einigungen	20	57	184	2	5	3	3

Tabelle 2

noch: Arbeitsstätten, beschäftigte Personen
sowie Arbeitsstätten mit Heimatvertriebenen und Schwerbeschädigten

Schlüssel-Nr.	Abteilungen Gruppen	Gesamtzahl der						darunter	
		Arbeits- stätten	beschäftigten Personen		Arbeitsstätten mit Heimatvertr.		Arbeitsstätten mit Schwerbeschäd.		
			männ- lich	weib- lich	Zahl d.Ar- beits- stät- ten	besch. Heimat- vertrie- bene	Zahl d.Ar- beits- stät- ten	besch. Schwer- beschä- digte	
									1

noch: Stadtkreis Koblenz

97	Fürsorge u. Wohlfahrtspflege	23	54	102	2	2	2	2
98	Sozialversicherung	9	29	18	2	3	1	1
99	Gesundheitswesen u. Hygiene	158	416	728	15	27	11	21

Landkreis Ahrweiler

	Gesamtsumme	4412	13910	5689	274	756	275	552²⁾
	A b t e i l u n g e n							
06-09 ¹⁾	Nichtlandw. Gärtnerei, Tiersucht u. Fischerei	18	145	22	1	2	4	8
1	Bergbau, Gewinnung u. Verarb. v. Steinen u. Erden; Energiewirtschaft.	51	607	20	13	39	10	20
2	Eisen- u. Metallerzeugung u. Ver- arbeitung	217	871	73	11	35	11	29
3-4	Verarbeitende Gewerbe (ohne Eisen- u. Metallverarb.)	986	4114	1291	59	224	71	156
5	Bau-, Ausbau- u. Bauhilfsgew.	333	2119	27	32	107	14	21
6	Handel, Geld- u. Versicherungs- wesen	1227	2127	1336	56	145	59	82 ²⁾
7	Dienstleistungen (o. Abtg. 9)	721	1012	1462	47	80	21	33 ²⁾
8	Verkehrswirtschaft	295	1419	127	14	23	29	68
9	Öff. Dienst u. Dienstleistungen im Öff. Interesse	564	1496	1331	41	101	56	135
	G r u p p e n							
06 ¹⁾	Nichtlandw. Gärtnerei u. Sämerei- wirtschaft	13	141	18	1	2	4	8
07	Nichtlandw. Tiersucht	4	3	3	-	-	-	-
09	Binnenfischerei u. Fischzucht	1	1	1	-	-	-	-
17	Gew. u. Verarb. v. Steinen u. Erden	40	541	17	11	37	7	17
19	Energiewirtschaft	11	66	3	2	2	3	3
21	Eisen- u. Stahlind.	2	87	4	1	4	1	5
22	NE-Metallindustrie	1	2	-	-	-	-	-
23	Stahlbau	5	21	-	-	-	1	1
24	Maschinenbau	10	60	5	1	1	1	2
25	Schiffbau	1	24	-	1	1	1	1
26	Straßen- u. Luftfahrzeugbau	74	206	8	5	9	2	2
27	Elektrotechnik	9	214	30	2	9	3	13
28	Feinmechanik u. Optik	11	13	3	-	-	-	-
29	Eisen-, Stahl- u. Metallwarengew.	104	244	23	1	11	2	5
32	Chemische Industrie	4	54	23	1	1	3	6
33	Kunststoff- u. chem.-techn. Ferti- gung	6	69	38	2	2	1	3
35	Gummi- u. Asbestverarb.	2	82	24	2	10	1	3
36	Feinkeramische u. Glasind.	2	773	126	2	83	2	26
37	Sägerei u. Holzbearb.	12	212	1	1	2	3	6
38	Holzverarb.	173	1157	83	9	34	16	39
39	Papiererzeugung u. -verarb.; Druckereigewerbe	15	151	26	3	12	5	11
41	Ledererzeugung u. -verarb.	173	304	29	4	9	10	13
42	Textilgewerbe	16	20	30	2	2	-	-
43	Bekleidungs-gewerbe	275	262	464	12	32	8	8
44	H. v. Musikinstrumenten, Sportgerä- ten, Schmuckwaren, Edelsteinbearb.	4	4	-	1	1	-	-
45	Mühlen-, Bäckerei- u. Süßwarengew., Nährmittel-, Stärke- u. Futtermit- telindustrie	196	401	152	11	11	8	8

noch: Arbeitsstätten, beschäftigte Personen
sowie Arbeitsstätten mit Heimatvertriebenen und Schwerbeschädigten

Tabelle 2

Schlüssel-Nr.	Abteilungen Gruppen	Gesamtzahl der		darunter				
		Arbeits- stätten	beschäftigten Personen		Arbeitsstätten mit Heimatvertr.		Arbeitsstätten mit Schwerbeschäd.	
			männ- lich	weib- lich	Zahl d.Ar- beits- stät- ten	besch. Heimat- vertrie- bene	Zahl d.Ar- beits- stät- ten	besch. Schwer- beschä- digte
1	2	3	4	5	6	7		

noch: Landkreis Ahrweiler

47	Obst-u.Gemüseverw.,Kaffee-u. Teeverarb.,H.v.Gewürzen u.ä., Eisgew.	6	35	42	1	8	1	2
48	Getränkherst.	25	386	160	3	12	7	25
49	Tabakwarenherst.	1	2	-	-	-	-	-
51	Hoch-,Tief-u.Ingenieurbau	117	1307	5	19	84	8	15
55	Zimmerei u.Dachdeckerei	34	129	2	2	2	2	2
56	Bauinstallationen	58	189	11	1	2	-	-
57	Ausbaugewerbe	116	475	9	9	18	4	4
59	Bauhilfgewerbe	8	19	-	1	1	-	-
61	Ein-u.Ausfuhrhandel	1	1	1	-	-	-	-
62-63	Binnengroßhandel u.Verlagswesen	185	726	210	21	40	20	26
64	Einzelhandel	914	1004	1043	25	31	31	33
67	Handelsvertretung,Vermittl., Werbung	107	139	31	6	7	2	2
68	Geld-,Bank-u.Börsenwesen	20	257	51	4	67	6	21
71	Wohnungs-u.Grundstückswesen; Vermögensverw.	1	2	-	-	-	1	1 ²⁾
72	Gaststättenwesen	517	684	1156	36	56	10	12 ²⁾
73	Kunst,Theater,Film,Rundfunk	47	119	85	2	13	2	8
74	Sportpflege,Bade-u.Schwimman- stalten	7	39	5	1	2	1	4
75	Nachrichten-,Schreib-u.Über- setzungsbüros	6	5	5	1	1	-	-
76	Fotograf.Gewerbe	16	13	12	-	-	-	-
77	Friseurgew.u.Schönheitssalons	100	122	121	4	5	6	6
78	Übrige Dienstleistungen (o.Abt.9)	27	28	78	3	3	1	2
81	Dt.Bundespost	82	245	93	1	2	13	31
82	Dt.Bundesbahn	34	729	11	4	4	11	30
83	Priv.Schienenbahnen	4	113	4	2	5	2	4
84	Straßenverkehr	141	246	9	3	7	3	3
85	Schifffahrt,Wasserstraßen-u. Hafenwesen	12	25	1	3	4	-	-
87	Verkehrsneben-u.Hilfsgewerbe	22	61	9	1	1	-	-
91	Öff.Verwaltung	141	717	83	9	11	25	95
93	Polit.u.wirtschaft.Organisat.	4	6	2	-	-	1	1
94	Rechts-u.Wirtschaftsberatung	38	61	21	2	2	4	4
95	Kirche, relig. u.weltansch.Ver- einigungen	63	122	145	1	2	1	1
96	Erziehung, Wissenschaft u.Kultur	117	219	196	9	13	15	16
97	Fürsorge u.Wohlfahrtspflege	27	31	260	3	30	-	-
98	Sozialversicherung	6	26	7	-	-	1	1
99	Gesundheitswesen u.Hygiene	168	314	617	17	43	9	17

Landkreis Altenkirchen (Westerwald)

	Gesamtsumme	4426	23051	4604	359	840	380	1107 ²⁾
	A b t e i l u n g e n							
06-09 ¹⁾	Nichtlandw.Gärtnerei,Tierzucht u.Fischerei	5	7	3	1	1	-	-
1	Bergbau,Gewinnung u.Verarbei- tung v.Steinen u.Erden;Energie- wirtschaft	60	3185	89	17	52	23	110 ²⁾
2	Eisen-u.Metallerzeugung u. -verarbeitung	223	7011	241	27	177	32	351 ²⁾
3-4	Verarbeitende Gewerbe (ohne Eisen-u.Metallverarb.)	984	3669	1151	102	263	72	133 ²⁾

Tabelle 2

noch: Arbeitsstätten, beschäftigte Personen
sowie Arbeitsstätten mit Heimatvertriebenen und Schwerbeschädigten

Schlüssel-Nr.	Abteilungen Gruppen	Gesamtzahl der			darunter			
		Arbeits- stätten	beschäftigten Personen		Arbeitsstätten mit Heimatvertr.		Arbeitsstätten mit Schwerbeschäd.	
			männ- lich	weib- lich	Zahl d.Ar- beits- stät- ten	besch. Heimat- vertrie- bene	Zahl d.Ar- beits- stät- ten	besch. Schwer- beschä- digte
1	2	3	4	5	6	7		
5	Bau-, Ausbau- u. Bauhilfsgew.	360	1715	50	47	120	28	33 ²⁾
6	Handel-Geld- u. Versicherungswesen	1441	2293	1558	50	69	85	103 ²⁾
7	Dienstleistungen (o. Abt. 9)	420	469	591	29	39	25	25 ²⁾
8	Verkehrswirtschaft	326	3190	162	24	31	56	201 ²⁾
9	Öff. Dienst u. Dienstleistungen im Öff. Interesse	607	1512	759	62	88	59	151 ²⁾
	G r u p p e n							
06 ¹⁾	Nichtlandw. Gärtnerei u. Sämereiwirtschaft	4	6	1	1	1	-	-
07	Nichtlandw. Tierzucht	1	1	2	-	-	-	-
13	Erzbergbau	14	2666	82	7	33	10	86 ²⁾
17	Gew. u. Verarb. v. Steinen u. Erden	33	449	5	9	17	12	22
19	Energiewirtschaft	13	70	2	1	2	1	2
21	Eisen- u. Stahlind.	8	4566	90	5	120	7	232
22	NE-Metallindustrie	2	16	1	-	-	1	2
23	Stahlbau	8	195	3	3	10	2	5
24	Maschinenbau	14	1314	57	4	23	4	70
26	Straßen- u. Luftfahrzeugbau	60	272	23	4	7	3	8
27	Elektrotechnik	17	137	10	1	2	3	10
28	Feinmechanik u. Optik	20	55	7	1	1	2	2
29	Eisen-, Stahl- u. Metallwarengew.	94	456	50	9	14	10	22
32	Chemische Industrie	1	34	1	-	-	-	-
33	Kunststoff- u. chem.-techn. Fertigung	6	15	6	-	-	2	2
34	Kunststoffverarbeitung	5	128	19	2	8	2	12
35	Gummi- u. Asbestverarb.	2	6	1	1	2	-	-
37	Sägerei- u. Holzbearb.	42	1034	51	12	84	8	26
38	Holzverarb.	195	813	30	22	41	13	24
39	Papierherzeugung u. -verarb.; Druckereigewerbe	14	158	65	5	22	6	14 ²⁾
41	Lederherzeugung u. -verarb.	174	280	33	4	5	4	4
42	Textilgewerbe	21	72	190	9	35	1	1
43	Bekleidungs-gewerbe	243	304	441	17	26	7	10
44	H. v. Musikinstrumenten, Sportgeräten, Schmuckwaren, Edelsteinbearb.	2	3	-	-	-	-	-
45	Mühlen-, Bäckerei- u. Süßwarengew., Nahrungsmittel-, Stärke- u. Futtermittelindustrie	177	441	196	18	23	14	18
46	Fleisch-, Fisch- u. Milchverarb., Speiseöl- u. Speisefettherst.; Zuckerind.	90	249	88	8	9	11	13
47	Obst- u. Gemüseverw., Kaffee- u. Teeverarb., H. v. Gewürzen u. ä., Eisgew.	2	37	10	1	5	1	2
48	Getränkeherst.	9	94	19	3	3	3	7
49	Tabakwarenherst.	1	1	1	-	-	-	-
51	Hoch-, Tief- u. Ingenieurbau	129	1046	25	33	102	17	19 ²⁾
55	Zimmerei u. Dachdeckerei	46	210	6	5	7	3	5
56	Bauinstallationen	50	147	12	3	4	1	1
57	Ausbaugewerbe	129	298	7	5	6	7	8
59	Bauhilfsgewerbe	6	14	-	1	1	-	-
62-63	Binnengroßhandel u. Verlagswesen	223	775	173	15	26	30	43
64	Einzelhandel	1095	1305	1349	30	37	44	45
67	Handelsvertretung, Vermittl., Werbung	103	119	18	4	5	7	8
68	Geld-, Bank- u. Börsenwesen	20	94	18	1	1	4	7

noch: Landkreis Altenkirchen

Schlüssel-Nr.	Abteilungen Gruppen	Gesamtzahl der			darunter			
		Arbeits- stätten	beschäftigten Personen		Arbeitsstätten mit Heimatvertr.		Arbeitsstätten mit Schwerbeschäd.	
			männ- lich	weib- lich	Zahl d.Ar- beits- stät- ten	besch. Heimat- vertrie- bene	Zahl d.Ar- beits- stät- ten	besch. Schwer- beschä- digte
1	2	3	4	5	6	7		

noch: Landkreis Altenkirchen

71	Wohnungs-u.Grundstückswesen; Vermögensverw.	4	6	-	1	1	-	- ²⁾
72	Gaststättenwesen	256	260	424	17	26	18	18 ²⁾
73	Kunst, Theater, Film, Rundfunk	36	34	22	-	-	-	-
74	Sportpflege, Bade-u.Schwimm- anstalten	1	1	-	-	-	-	-
75	Nachrichten-, Schreib-u. Über- setzungsbüros	3	2	2	-	-	-	-
76	Fotograf.Gewerbe	11	13	6	1	1	-	-
77	Friseurgew.u.Schönheitssalons	86	133	100	8	9	6	6
78	Übrige Dienstleistungen (o.Abt.9)	23	20	37	2	2	1	1
81	Dt.Bundespost	58	285	101	3	3	15	39
82	Dt.Bundesbahn	42	2394	34	7	9	24	138
83	Priv.Schienebahnen	10	95	5	1	1	4	9
84	Straßenverkehr	202	390	20	12	17	13	12
85	Schifffahrt, Wasserstraßen-u. Hafenwesen	2	4	-	-	-	-	-
87	Verkehreneben-u.Hilfsgew.	12	22	2	1	1	-	-
91	Öff.Verwaltung	182	822	87	12	17	28	116 ²⁾
93	Polit.u.wirtschaftl.Organisat.	5	8	7	1	1	2	2
94	Rechts-u.Wirtschaftsberatung	32	59	27	2	2	4	5
95	Kirche, relig.u.weltansch.Ver- einigungen	48	143	20	-	-	4	4
96	Erziehung, Wissenschaft, u.Kultur	147	269	169	17	22	14	17
97	Fürsorge u.Wohlfahrtspflege	21	6	81	4	4	-	-
98	Sozialversicherung	9	31	10	2	2	3	3
99	Gesundheitswesen u.Hygiene	163	174	358	24	40	4	4

Landkreis Birkenfeld

	Gesamtsumme	5415	14551	4308	183	333	296	525 ²⁾
	A b t e i l l u n g e n							
06-09 ¹⁾	Nichtlandw.Gärtnererei, Tierzucht u. Fischerei	14	14	4	1	1	-	-
1	Bergbau, Gewinnung u.Verarbei- tung v.Steinen u.Erden; Energie- wirtschaft	62	824	14	8	16	11	28
2	Eisen-u.Metallerzeugung u.-ver- arbeitung	309	1410	543	19	43	15	45
3-4	Verarbeitende Gewerbe (ohne Eisen-u.Metallverarb.)	2289	5940	1350	42	73	133	169 ²⁾
5	Bau-, Ausbau-u.Bauhilfsgewerbe	301	1617	26	19	48	11	18
6	Handel, Geld-u.Versicherungswesen	1245	1801	1131	37	49	51	56
7	Dienstleistungen (o.Abt.9)	410	467	449	5	6	15	16
8	Verkehrswirtschaft	240	953	123	7	11	21	74
9	Öff.Dienst u.Dienstleistungen im Öff.Interesse	545	1525	668	45	86	39	119
	G r u p p e n							
06 ¹⁾	Nichtlandw.Gärtnererei u.Sämerei- wirtschaft	5	3	3	-	-	-	-
07	Nichtlandw.Tierzucht	9	11	1	1	1	-	-
13	Erzbergbau	1	11	-	-	-	-	-
15	Sonst.Bergbau einschl.Aufberei- tung	1	76	-	1	3	1	2
17	Gew.u.Verarb.v.Steinen u.Erden	52	649	9	6	9	9	24
19	Energiewirtschaft	8	88	5	1	4	1	2
22	NE-Metallindustrie	1	1	-	-	-	-	-

Tabelle 2

noch: Arbeitsstätten, beschäftigte Personen
sowie Arbeitsstätten mit Heimatvertriebenen und Schwerbeschädigten

Schlüssel-Nr.	Abteilungen Gruppen	Gesamtzahl der		darunter				
				Arbeitsstätten mit Heimatvertr.		Arbeitsstätten mit Schwerbeschäd.		
		Arbeitsstätten	beschäftigten Personen		Zahl d. Arbeitsstätten	besch. Heimatvertriebene	Zahl d. Arbeitsstätten	besch. Schwerbeschädigte
		1	männlich 2	weiblich 3	4	5	6	7

noch: Landkreis Birkenfeld

23	Stahlbau	6	20	-	-	-	-	-	2
24	Maschinenbau	14	58	2	2	3	2	3	3
26	Straßen-u. Luftfahrzeugbau	78	281	12	3	6	-	-	-
27	Elektrotechnik	10	51	44	3	12	-	-	1
28	Feinmechanik u. Optik	17	23	6	3	4	1	1	1
29	Eisen-, Stahl-u. Metallwarengew.	183	976	479	8	18	9	39	39
32	Chemische Industrie	2	103	3	1	1	2	7	7
33	Kunststoff-u. chem.-techn. Fertigung	2	12	3	-	-	-	-	-
34	Kunststoffverarbeitung	1	2	1	-	-	-	-	-
35	Gummi-u. Asbestverarb.	2	18	10	-	-	1	3	3
36	Feinkeramische u. Glasind.	2	3	2	-	-	-	-	-
37	Sägerei u. Holzbearb.	20	193	9	3	13	3	9	9
38	Holzverarb.	152	411	2	3	3	5	5	5
39	Papierzeugung u. -verarb.; Druckereigewerbe	13	96	58	2	2	4	5	5
41	Ledererzeugung u. -verarb.	168	351	97	6	16	6	8	8
42	Textilgewerbe	3	2	7	-	-	1	1	1
43	Bekleidungs-gewerbe	272	174	308	4	5	4	4	4
44	H.v. Musikinstrumenten, Sportgeräten, Schmuckwaren, Edelsteinbearb.	1350	3908	615	12	17	98	115	115
45	Mühlen-, Bäckerei-u. Süßwarengew., Nahrungsmittel-, Stärke-u. Futtermittelind.	174	374	125	9	12	3	5	5
46	Fleisch-, Fisch-u. Milchverarb., Speiseöl-u. Speisefettherst.; Zuckerind.	106	241	102	1	1	5	6	6
47	Obst-u. Gemüseverw., Kaffee-u. Teeverarb., H.v. Gewürzen u. d. Eisgew.	1	1	-	-	-	-	-	1 ²⁾
48	Getränkeherst.	17	47	6	1	3	1	-	-
49	Tabakwarenherst.	4	4	2	-	-	-	-	-
51	Hoch-, Tief-u. Ingenieurbau	71	882	10	13	42	6	12	12
55	Zimmerei u. Dachdeckerei	39	207	1	-	-	-	-	-
56	Bauinstallationen	45	142	14	1	1	1	1	1
57	Ausbaugewerbe	140	372	1	5	5	3	3	3
59	Bauhilfsgewerbe	6	14	-	-	-	1	2	2
61	Ein-u. Ausfuhrhandel	71	117	30	1	2	5	5	5
62-63	Binnengroßhandel u. Verlagswesen	193	526	144	11	19	13	16	16
64	Einzelhandel	835	927	903	19	22	28	28	28
67	Handelsvertretung, Vermittl., Werbung	118	137	22	4	4	2	2	2
68	Geld-, Bank-u. Börsenwesen	28	94	32	2	2	3	5	5
71	Wohnungs-u. Grundstückswesen; Vermögensverw.	4	22	3	-	-	1	2	2
72	Gaststättenwesen	255	247	296	2	2	5	5	5
73	Kunst, Theater, Film, Rundfunk	42	61	39	3	4	6	6	6
74	Sportpflege, Bade-u. Schwimmanstalten	1	1	-	-	-	1	1	1
75	Nachrichten-, Schreib-u. Übersetzungsbüros	1	1	-	-	-	-	-	-
76	Fotograf. Gewerbe	9	13	3	-	-	-	-	-
77	Friseur-gew. u. Schönheitssalons	84	107	86	-	-	2	2	2
78	Übrige Dienstleistungen (o. Abt. 9)	14	15	22	-	-	-	-	-
81	Dt. Bundespost	85	267	84	2	3	8	25	25
82	Dt. Bundesbahn	23	328	16	3	6	10	38	38
83	Priv. Schienenbahnen	2	172	10	-	-	1	9	9
84	Straßenverkehr	125	176	11	2	2	2	2	2
87	Verkehrsmittel-u. Hilfgewerbe	5	10	2	-	-	-	-	-

Schlüssel-Nr.	Abteilungen Gruppen	Gesamtzahl der		darunter				
				Arbeitsstätten mit Heimatvertr.		Arbeitsstätten mit Schwerbeschäd.		
		Arbeitsstätten	beschäftigten Personen		Zahl d. Arbeitsstätten	besch. Heimatvertriebene	Zahl d. Arbeitsstätten	besch. Schwerbeschädigte
			männlich	weiblich				
1	2	3	4	5	6	7		

noch: Landkreis Birkenfeld

93	Polit.u.wirtsch.Organisationen	7	13	1	-	-	1	1
94	Rechts-u.Wirtschaftsberatung	35	47	28	4	5	1	1
95	Kirche, relig.u.weltansch.Vereinigungen	45	87	17	3	4	1	1
96	Erziehung, Wissenschaft u.Kultur	130	325	106	11	17	9	9
97	Fürsorge u.Wohlfahrtspflege	9	4	32	-	-	-	-
98	Sozialversicherung	9	40	10	-	-	2	11
99	Gesundheitswesen u.Hygiene	153	153	314	13	22	4	4

Stadt Idar-Oberstein

	Gesamtsumme	2237	7246	2628	84	155	149	261
	A b t e i l u n g e n							
06-09 ¹⁾	Nichtlandw.Gärtnererei, Tierzucht, u. Fischerei	3	4	-	-	-	-	-
1	Bergbau, Gewinnung u. Verarbeitung v. Steinen u. Erden; Energiewirtschaft	7	109	5	2	5	1	2
2	Eisen-u. Metallerzeugung u. -verarbeitung	104	971	527	11	31	12	42
3-4	Verarbeitende Gewerbe (ohne Eisen-u. Metallverarb.)	1103	3287	888	24	36	83	101
5	Bau-, Ausbau-u. Bauhilfsgewerbe	103	672	17	6	11	5	11
6	Handel, Geld-u. Versicherungswesen	603	997	666	19	28	26	29
7	Dienstleistungen (s. Abtg. 9)	132	174	175	3	4	6	7
8	Verkehrswirtschaft	47	471	65	3	4	6	37
9	Öff. Dienst u. Dienstleistungen im Öff. Interesse	135	561	285	16	36	10	32
	G r u p p e n							
06 ¹⁾	Nichtlandw. Gärtnererei u. Sämereiwirtschaft	1	1	-	-	-	-	-
07	Nichtlandw. Tierzucht	2	3	-	-	-	-	-
17	Gew. u. Verarb. v. Steinen u. Erden	5	31	-	1	1	-	-
19	Energiewirtschaft	2	78	5	1	4	1	2
22	NE-Metallindustrie	1	1	-	-	-	-	-
23	Stahlbau	4	15	-	-	-	-	-
24	Maschinenbau	4	15	1	-	-	1	1
26	Straßen-u. Luftfahrzeugbau	13	114	4	1	1	2	2
27	Elektrotechnik	7	47	44	3	12	-	-
28	Feinmechanik u. Optik	9	11	3	2	3	1	1
29	Eisen-, Stahl u. Metallwarengew.	66	768	475	5	15	8	38
34	Kunststoffverarbeitung	1	2	1	-	-	-	-
36	Feinkeramische u. Glasind.	2	3	2	-	-	-	-
37	Sägerei u. Holzbearb.	1	1	-	-	-	-	-
38	Holzverarb.	32	109	1	-	-	-	-
39	Papierherzeugung u. -verarb.; Druckereigewerbe	9	80	55	2	2	4	5
41	Lederherzeugung u. -verarb.	42	117	47	2	5	1	3
42	Textilgewerbe	1	-	1	-	-	-	-
43	Bekleidungs-gewerbe	99	68	149	2	3	2	2
44	H.v. Musikinstrumenten, Sportgeräten, Schmuckwaren, Edelsteinbearb.	827	2678	540	12	17	76	91
45	Mühlen-, Bäckerei- u. Süßwarengew., Nahrungsmittel-, Stärke- u. Futtermittelind.	52	131	55	5	6	-	-
46	Fleisch-, Fisch- u. Milchverarb., Speiseöl- u. Speisefettherst.;	36	78	35	-	-	-	-

Tabelle 2

noch: Arbeitsstätten, beschäftigte Personen
sowie Arbeitsstätten mit Heimatvertriebenen und Schwerbeschädigten

Schlüssel-Nr.	Abteilungen Gruppen	Gesamtzahl der			darunter			
		Arbeits- stätten	beschäftigten Personen		Arbeitsstätten mit Heimatvertr.		Arbeitsstätten mit Schwerbeschäd.	
			männ- lich	weib- lich	Zahl d.Ar- beits- stät- ten	besch. Heimat- vertrie- bene	Zahl d.Ar- beits- stät- ten	besch. Schwer- beschäd- igte
1	2	3	4	5	6	7		

noch: Stadt Idar-Oberstein

48	Getränkeherst.	1	20	2	1	3	-	-
51	Hoch-, Tief-u. Ingenieurbau	24	355	7	4	9	3	9
55	Zimmerlei u. Dachdeckerei	10	85	1	-	-	-	-
56	Bauinstallationen	19	69	9	1	1	1	1
57	Ausbaugewerbe	48	159	-	1	1	1	1
59	Bauhilfsgewerbe	2	4	-	-	-	-	-
61	Ein-u. Ausfuhrhandel	64	109	29	1	2	5	5
62-63	Binnengroßhandel u. Verlagswesen	102	296	110	7	15	9	12
64	Einzelhandel	362	465	491	8	8	10	10
67	Handelsvertretung, Vermittl., Werbung	65	68	18	1	1	1	1
68	Geld-, Bank-u. Börsenwesen	10	59	18	2	2	1	1
71	Wohnungs-u. Grundstückswesen; Vermögensverw.	3	21	2	-	-	1	2
72	Gaststättenwesen	58	56	86	1	1	-	-
73	Kunst, Theater, Film, Rundfunk	20	29	17	2	3	3	3
76	Fotograf. Gewerbe	4	6	2	-	-	-	-
77	Friseurgew. u. Schönheitssalons	36	49	50	-	-	2	2
78	Übrige Dienstleistungen (o. Abt. 9)	11	13	18	-	-	-	-
81	Dt. Bundespost	2	145	47	1	2	1	10
82	Dt. Bundesbahn	3	109	1	-	-	3	17
83	Priv. Schienenbahnen	1	145	9	-	-	1	9
84	Straßenverkehr	37	64	6	2	2	1	1
87	Verkehrsneben-u. Hilfgewerbe	4	8	2	-	-	-	-
91	Öff. Verwaltung	8	231	34	2	10	5	18
93	Polit. u. Wirtschaft. Organisat.	6	11	1	-	-	1	1
94	Rechts-u. Wirtschaftsberatung	24	34	22	1	1	-	-
95	Kirche, relig. u. weltansch. Ver- einigungen	8	17	3	1	1	-	-
96	Erziehung, Wissenschaft u. Kultur	15	153	41	4	8	1	1
97	Fürsorge u. Wohlfahrtspflege	3	1	4	-	-	-	-
98	Sozialversicherung	4	38	7	-	-	2	11
99	Gesundheitswesen u. Hygiene	67	76	173	8	16	1	1

Landkreis Cochem

	Gesamtsumme	2405	5447	2138	113	177	132	214 ²⁾
06-09 ¹⁾	A b t e i l u n g e n							
1	Nichtlandw. Gärtnerei, Tierzucht u. Fischerei	9	12	1	1	1	-	-
2	Bergbau, Gewinnung u. Verarbeitung v. Steinen u. Erden; Energie- wirtschaft	18	249	6	2	2	3	6
3-4	Eisen-u. Metallerzeugung u. Ver- arbeitung	148	283	10	2	2	6	6
5	Verarbeitende Gewerbe (ohne Eisen-u. Metallverarb.)	591	1162	539	29	39	32	51 ²⁾
6	Bau-, Ausbau u. Bauhilfsgew.	204	890	13	14	28	14	17
7	Handel, Geld-u. Versicherungswesen	657	1071	678	24	47	25	33
8	Dienstleistungen (o. Abtg. 9)	291	354	538	15	25	5	5
9	Verkehrswirtschaft	178	708	68	7	9	18	36
	Öff. Dienst u. Dienstleistungen im. Öff. Interesse	309	718	285	19	24	29	60
	G r u p p e n							

noch: Arbeitsstätten, beschäftigte Personen
sowie Arbeitsstätten mit Heimatvertriebenen und Schwerbeschädigten

Tabelle 2

Schlüssel-Nr.	Abteilungen Gruppen	Gesamtzahl der			darunter			
		Arbeits- stätten	beschäftigten Personen		Arbeitsstätten mit Heimatvertr.		Arbeitsstätten mit Schwerbeschäd.	
			männ- lich	weib- lich	Zahl d.Ar- beits- stät- ten	besch. Heimat- vertrie- bene	Zahl d.Ar- beits- stät- ten	besch. Schwer- beschäd- igte
1	2	3	4	5	6	7		

noch: Landkreis Cochem

09	Binnenfischerei u.Fischzucht	5	8	-	-	-	-	-
17	Gew.u.Verarb.v.Steinen u.Erden	14	192	3	1	1	2	5
19	Energiewirtschaft	4	57	3	1	1	1	1
24	Maschinenbau	3	8	-	-	-	-	-
26	Straßen-u.Luftfahrzeugbau	58	112	4	1	1	2	2
27	Elektrotechnik	2	3	-	1	1	-	-
28	Feinmechanik u.Optik	4	5	-	-	-	-	-
29	Eisen-,Stahl-u.Metallwarengew.	81	155	6	-	-	4	4
35	Gummi-u.Asbestverarb.	1	1	-	-	-	-	-
36	Feinkeramische u.Glasind.	1	1	1	-	-	-	-
37	Sägerei u.Holzbearb.	10	93	-	3	3	2	2
38	Holzverarb.	123	316	5	10	17	12	17
39	Papiererzeugung u.-verarb.;							
	Druckereigewerbe	6	24	8	1	1	-	-
41	Ledererzeugung u.-verarb.	125	177	2	4	4	2	2
42	Textilgewerbe	10	86	225	3	5	4	16
43	Bekleidungsgererbe	143	132	153	1	1	2	2
44	H.v.Musikinstrumenten,Sportgerä- ten,Schmuckwaren,Edelsteinbearb.	1	1	-	-	-	-	-
45	Mühlen-,Bäckerei-u.Süßwarengew., Nährmittel-,Stärke-u.Futtermitt- telind.	92	171	70	5	5	-	-
46	Fleisch-,Fisch-u.Milchverarb., Speiseöl-u.Speisefettherst.;							
	Zuckerind.	62	133	70	2	3	8	10
47	Obst-u.Gemüseverw.,Kaffee-u.Tee- verarb.,H.v.Gewürzen,u.ä.Eisgew.	1	1	-	-	-	-	-
48	Getränkherst.	15	25	5	-	-	2	2
49	Tabakwarenherst.	1	1	-	-	-	-	-
51	Hoch-,Tief-u.Ingenieurbau	64	587	6	6	20	9	12 ²⁾
55	Zimmerei u.Dachdeckerei	39	82	-	3	3	-	-
56	Bauinstallationen	34	79	6	2	2	1	1
57	Ausbaugewerbe	63	134	1	3	3	4	4
59	Bauhilfsgewerbe	4	8	-	-	-	-	-
62-63	Binnengroßhandel u.Verlagswesen	147	467	165	11	16	10	16
64	Einzelhandel	443	470	506	10	28	9	9
67	Handelsvertretung,Vermittl., Werbung	54	84	-	2	2	4	4
68	Geld-,Bank-u.Börsenwesen	13	50	7	1	1	2	4
72	Gaststättenwesen	234	274	492	14	24	3	3
73	Kunst,Theater,Film,Rundfunk	14	25	8	1	1	-	-
75	Nachrichten-,Schreib-u.Über- setzungsbüros	1	1	-	-	-	-	-
76	Fotograf.Gewerbe	3	3	1	-	-	-	-
77	Friseurgew.u.Schönheitssalons	34	46	33	-	-	1	1
78	Übrige Dienstleistungen (o.Abt.9)	5	5	4	-	-	1	1
81	Dt.Bundespost	52	120	56	-	-	9	16
82	Dt.Bundesbahn	17	387	6	4	6	8	19
84	Straßenverkehr	90	152	6	2	2	1	1
85	Schiffahrt,Wasserstraßen-u. Rafenwesen	14	40	-	-	-	-	-
87	Verkehrsnaben-u.Hilfsgewerbe	5	9	-	1	1	-	-
91	Öff.Verwaltung	92	386	56	6	11	15	46
93	Polit.u.wirtschaft.Organisat.	3	5	1	-	-	2	2
94	Rechts-u.Wirtschaftsberatung	11	18	7	-	-	2	2
95	Kirche,relig.u.weltansch.Ver- einigungen	42	65	12	4	4	3	3

Tabelle 2

noch: Arbeitsstätten, beschäftigte Personen
sowie Arbeitsstätten mit Heimatvertriebenen und Schwerbeschädigten

Schlüssel-Nr.	Abteilungen Gruppen	Gesamtzahl der		darunter				
		Arbeits- stätten	beschäftigten Personen		Arbeitsstätten mit Heimatvertr.		Arbeitsstätten mit Schwerbeschäd.	
			männ- lich	weib- lich	Zahl d.Ar- beits- stät- ten	besch. Heimat- vertrie- bene	Zahl d.Ar- beits- stät- ten	besch. Schwer- beschä- digte
1	2	3	4	5	6	7		

noch: Landkreis Cochem

96	Erziehung, Wissenschaft u. Kultur	74	103	56	5	5	4	4
97	Fürsorge u. Wohlfahrtspflege	11	65	35	-	-	-	-
98	Sozialversicherung	1	10	5	-	-	1	1
99	Gesundheitswesen u. Hygiene	75	66	113	4	4	2	2

Landkreis Koblenz

	Gesamtsumme	3124	12486	3339	217	544	205	469 ²⁾
	A b t e i l u n g e n							
06-09 ¹⁾	Nichtlandw. Gärtnerei, Tierzucht u. Fischerei	13	27	1	-	-	-	-
1	Bergbau, Gewinnung u. Verarbeitung v. Steinen u. Erden; Energie- wirtschaft	241	4166	99	51	186	48	138 ²⁾
2	Eisen-u. Metallerzeugung u. -ver- arbeitung	145	1823	299	17	96	8	87
3-4	Verarbeitende Gewerbe (ohne Eisen-u. Metallverarb.)	689	2036	859	41	93	41	83
5	Bau-, Ausbau u. Bauhilfsgew.	280	1356	18	25	48	13	16
6	Handel, Geld- u. Versicherungswesen	897	1246	859	38	45	41	44
7	Dienstleistungen (o. Abt. 9)	385	412	525	14	15	10	11
8	Verkehrswirtschaft	208	706	48	8	9	19	26
9	Öff. Dienst u. Dienstleistungen im öff. Interesse	266	714	631	23	52	25	64
	G r u p p e n							
06 ¹⁾	Nichtlandw. Gärtnerei u. Sämerei- wirtschaft	6	14	1	-	-	-	-
07	Nichtlandw. Tierzucht	1	2	-	-	-	-	-
09	Binnenfischerei u. Fischzucht	6	11	-	-	-	-	-
13	Erzbergbau	1	287	3	1	9	1	14 ²⁾
17	Gew. u. Verarb. v. Steinen u. Erden	227	3742	85	49	176	45	118
19	Energiewirtschaft	13	137	11	1	1	2	6
21	Eisen-u. Stahlind.	1	979	29	1	42	1	46
23	Stahlbau	1	4	1	-	-	-	-
24	Maschinenbau	8	229	8	3	10	2	11
26	Straßen- u. Luftfahrzeugbau	53	114	3	2	2	-	-
27	Elektrotechnik	8	22	4	2	3	-	-
28	Feinmechanik u. Optik	10	27	3	1	1	2	2
29	Eisen-, Stahl- u. Metallwarengew.	64	448	251	8	38	3	28
32	Chemische Industrie	7	36	79	2	9	2	4
33	Kunststoff- u. chem.-techn. Ferti- gung	4	34	14	2	4	1	1
35	Gummi- u. Asbestverarb.	2	27	19	1	6	2	6
36	Feinkeramische u. Glasind.	1	29	25	-	-	-	-
37	Sägerei u. Holzbearb.	6	39	-	-	-	1	1
38	Holzverarb.	107	359	17	11	17	9	9
39	Papierherzeugung u. -verarb., Druckereigewerbe	7	77	53	2	10	4	7
41	Lederherzeugung u. -verarb.	112	174	12	-	-	2	2
42	Textilgewerbe	4	19	9	1	2	1	2
43	Bekleidungs-gewerbe	190	170	198	6	13	5	5
44	H. v. Musikinstrumenten, Sportgerä- ten, Schmuckwaren, Edelsteinbearb.	2	2	1	-	-	-	-
45	Mühlen-, Bäckerei- u. Süßwarengew., Nährmittel-, Stärke- u. Futtermit- telind.	129	273	227	8	17	4	4

noch: Arbeitsstätten, beschäftigte Personen
sowie Arbeitsstätten mit Heimatvertriebenen und Schwerbeschädigten

Tabelle 2

Schlüssel-Nr.	Abteilungen Gruppen	Gesamtzahl der			darunter			
		Arbeits- stätten	beschäftigten Personen		Arbeitsstätten mit Heimatvertr.		Arbeitsstätten mit Schwerbeschäd.	
			männ- lich	weib- lich	Zahl d.Ar- beits- stät- ten	besch. Heimat- vertrie- bene	Zahl d.Ar- beits- stät- ten	besch. Schwer- beschä- digte
1	2	3	4	5	6	7		

noch: Landkreis Koblenz

46	Fleisch-, Fisch-u. Milchverarb., Speiseöl-u. Speisefettherst.; Zuckerind.	90	181	108	6	9	3	3
47	Obst-u. Gemüseverw., Kaffee-u. Teeverarb., H.v. Gewürzen u. ä., Eisgew	3	16	19	-	-	1	1
48	Getränkeherst.	21	595	76	2	6	5	37
49	Tabakwarenherst.	4	5	2	-	-	1	1
51	Hoch-u. Tief-u. Ingenieurbau	91	725	4	15	31	4	5
55	Zimmerei u. Dachdeckerei	48	192	6	4	7	3	4
56	Bauinstallationen	50	127	6	2	2	-	-
57	Ausbaugewerbe	86	298	2	4	8	6	7
59	Bauhilfsgewerbe	5	14	-	-	-	-	-
61	Ein-u. Ausfuhrhandel	1	16	4	-	-	1	1
62-63	Binnengroßhandel u. Verlagswesen	163	434	121	10	12	10	11
64	Einzelhandel	624	651	692	24	28	24	26
67	Handelsvertretung, Vermittl., Werbung	91	99	12	3	4	4	4
68	Geld-, Bank-u. Börsenwesen	18	46	30	1	1	2	2
71	Wohnungs-u. Grundstückswesen; Vermögensverw.	1	1	-	-	-	-	-
72	Gaststättenwesen	239	224	353	8	9	4	4
73	Kunst, Theater, Film, Rundfunk	34	46	26	2	2	1	1
74	Sportpflege, Bade-u. Schwimm- stalten	5	5	2	-	-	1	1
75	Nachrichten, Schreib-u. Über- setzungsbüros	2	2	1	1	1	-	-
76	Fotograf. Gewerbe	6	8	2	-	-	-	-
77	Friseurgew. u. Schönheitssalons	85	110	93	2	2	2	2
78	Übrige Dienstleistungen (o. Abt. 9)	13	16	48	1	1	2	3
81	Dt. Bundespost	24	84	26	2	3	8	10
82	Dt. Bundesbahn	18	297	5	4	4	8	13
84	Straßenverkehr	131	206	8	-	-	2	2
85	Schifffahrt, Wasserstraßen-u. Hafenwesen	22	67	-	2	2	1	1
87	Verkehrsneben-u. Hilfgewerbe	13	52	9	-	-	-	-
91	Öff. Verwaltung	54	368	54	6	10	14	51
94	Rechts-u. Wirtschaftsberatung	14	19	4	-	-	1	1
95	Kirche, relig. u. weltansch. Ver- einigungen	33	66	55	3	3	1	1
96	Erziehung, Wissenschaft u. Kultur	46	103	158	5	9	3	3
97	Fürsorge u. Wohlfahrtspflege	18	29	103	4	12	1	1
98	Sozialversicherung	5	26	10	1	1	3	5
99	Gesundheitswesen u. Hygiene	96	106	247	4	17	2	2

Stadt Bendorf/Rhein

	Gesamtsumme	550	3421	821	55	195	47	150
	A b t e i l u n g e n							
06-09 ¹⁾	Nichtlandw. Gärtnerei, Tierzucht, u. Fischerei	2	7	-	-	-	-	-
1	Bergbau, Gewinnung u. Verarbeitung v. Steinen u. Erden, Energiewirt- schaft	32	971	22	7	62	7	38
2	Eisen-u. Metallerzeugung u. -ver- arbeitung	20	1237	42	4	54	3	57
3-4	Verarbeitende Gewerbe (ohne Nahrungsmittelgewerbe)	103	1000	100	10	17	10	17

Tabelle 2

noch: Arbeitsstätten, beschäftigte Personen
sowie Arbeitsstätten mit Heimatvertriebenen und Schwerbeschädigten

Schlüssel-Nr.	Abteilungen Gruppen	Gesamtzahl der		darunter				
		Arbeits- stätten	beschäftigten Personen		Arbeitsstätten mit Heimatvertr.		Arbeitsstätten mit Schwerbeschäd.	
			männ- lich	weib- lich	Zahl d.Ar- beits- stät- ten	besch. Heimat- vertriebene	Zahl d.Ar- beits- stät- ten	besch. Schwer- beschädigte
1	2	3	4	5	6	7		

noch: Stadt Bendorf/Rhein

5	Bau-, Ausbau-u. Bauhilfsgewerbe	43	200	7	7	10	2	3
6	Handel, Geld-u. Versicherungswesen	185	269	220	11	12	11	13
7	Dienstleistungen (o. Abt. 9)	72	66	97	5	5	1	1
8	Verkehrswirtschaft	27	121	9	4	4	3	6
9	Öff. Dienst u. Dienstleistungen im Öff. Interesse	46	150	115	5	11	8	15
Gruppen								
06 ¹⁾	Nichtlandw. Gärtnerei u. Sämerei- wirtschaft	2	7	-	-	-	-	-
17	Gew. u. Verarb. v. Steinen u. Erden	29	931	17	6	61	6	36
19	Energiewirtschaft	3	40	5	1	1	1	2
21	Eisen- u. Stahlind.	1	979	29	1	42	1	46
23	Stahlbau	1	4	1	-	-	-	-
24	Maschinenbau	4	212	8	2	9	2	11
26	Straßen- u. Luftfahrzeugbau	4	8	-	-	-	-	-
28	Feinmechanik u. Optik	3	4	1	-	-	-	-
29	Eisen-, Stahl- u. Metallwarengew.	7	30	3	1	3	-	-
32	Chemische Industrie	3	23	76	1	8	2	4
33	Kunststoff- u. chem.-techn. Ferti- gung	2	23	9	2	4	1	1
35	Gummi- u. Asbestverarb.	1	3	9	-	-	1	1
36	Feinkeramische u. Glasind.	1	29	25	-	-	-	-
37	Sägerei u. Holzbearb.	2	19	-	-	-	-	-
38	Holzverarb.	19	65	1	-	-	2	2
39	Papierherzeugung u. -verarb.; Druckereigewerbe	2	44	36	1	6	2	5
41	Lederherzeugung u. -verarb.	15	26	-	-	-	-	-
42	Textilgewerbe	1	11	6	1	2	-	-
43	Bekleidungs-gewerbe	40	34	60	3	10	1	1
45	Mühlen-, Bäckerei- u. Süßwarengew. Nährmittel-, Stärke- u. Futtermit- telind.	19	47	39	3	6	-	-
46	Fleisch-, Fisch- u. Milchverarb., Speiseöl- u. Speisefattherst.; Zuckerind.	16	31	22	-	-	1	1
47	Obst- u. Gemüseverw., Kaffee- u. Teeverarb., H. v. Gewürzen u. ä., Eisgew.	1	7	16	-	-	1	1
48	Getränkeherst.	1	38	10	1	1	1	1
51	Hoch-, Tief- u. Ingenieurbau	10	89	2	4	5	1	2
55	Zimmerei u. Dachdeckeri	8	25	-	1	2	-	-
56	Bauinstallationen	10	29	4	-	3	1	1
57	Ausbaugewerbe	13	51	1	2	-	-	-
59	Bauhilfsgewerbe	2	6	-	-	-	-	-
62-63	Binnengroßhandel u. Verlagswesen	28	84	21	-	-	1	1
64	Einzelhandel	125	146	188	9	10	9	11
67	Handelsvertretung, Vermittl., Werbung	30	30	6	1	1	1	1
68	Geld-, Bank- u. Börsenwesen	2	9	5	1	1	-	-
71	Wohnungs- u. Grundstückswesen; Vermögensverw.	1	1	-	-	-	-	-
72	Gaststättenwesen	43	34	63	3	3	-	-
73	Kunst, Theater, Film, Rundfunk	9	12	7	-	-	-	-
74	Sportpflege, Bade- u. Schwimman- stalten	1	1	-	-	-	-	-
76	Fotograf. Gewerbe	1	2	1	-	-	-	-
77	Friseur-gew. u. Schönheitssalons	15	15	22	1	1	-	-
78	Übrige Dienstleistungen	6	1	4	1	1	1	1

Schlüssel-Nr.	Abteilungen Gruppen	Gesamtzahl der			darunter			
					Arbeitsstätten		Arbeitsstätten mit Heimatvertr.	
		Arbeits- stätten	beschäftigten Personen		Zahl d.Ar- beits- stät- ten	besch. Heimat- vertrie- bene	Zahl d.Ar- beits- stät- ten	besch. Schwer- beschä- digte
			männ- lich	weib- lich				
1	2	3	4	5	6	7		

noch: Stadt Bendorf/Rhein

81	Dt.Bundespost	1	20	2	1	1	1	2
82	Dt.Bundesbahn	2	45	-	2	2	2	4
84	Straßenverkehr	17	25	1	-	-	-	-
85	Schifffahrt,Wasserstraßen-u.Ha- fenwesen	3	11	-	1	1	-	-
87	Verkehrsnaben-u.Hilfsgewerbe	4	20	6	-	-	-	-
91	Öff.Verwaltung	4	75	8	1	1	4	11
94	Rechts-u.Wirtschaftsberatung	5	6	-	-	-	1	1
95	Kirche, relig.u.weltansch.Ver- einigungen	4	12	5	2	2	-	-
96	Erziehung,Wissenschaft u.Kultur	9	23	22	-	-	-	-
97	Fürsorge u.Wohlfahrtspflege	6	9	36	2	8	-	-
98	Sozialversicherung	1	3	1	-	-	1	1
99	Gesundheitswesen u.Hygiene	17	22	43	-	-	2	2

Landkreis Kreuznach

		6400	25652	9073	506	1139	438	1102 ²⁾
Gesamtsumme								
A b t e i l u n g e n								
06-09 ¹⁾	Nichtlandw.Gärtneri,Tierzucht u.Fischerei	20	33	7	1	1	4	4
1	Bergbau,Gewinnung u.Verarbeitung v.Steinen u.Erden;Energiewirt- schaft	71	1476	72	11	60	13	58
2	Eisen-u.Metallerzeugung u.-ver- arbeitung	395	4261	572	42	134	34	197 ²⁾
3-4	Verarbeitende Gewerbe (ohne Eisen-u.Metallverarb.)	1534	5845	2942	120	318	94	226
5	Bau-,Ausbau-u.Bauhilfsgewerbe	529	3528	62	57	153	37	59
6	Handel,Geld-u.Versicherungs- wesen	1901	3922	2421	134	177	97	121
7	Dienstleistungen (o.Abt.9)	763	846	1028	34	45	30	30
8	Verkehrswirtschaft	322	3081	232	23	49	53	187
9	Öff.Dienst u.Dienstleistungen im Öff.Interesse	865	2660	1737	84	202	76	220
G r u p p e n								
06 ¹⁾	Nichtlandw.Gärtneri u.Sämerei- wirtschaft	14	28	5	1	1	3	3
07	Nichtlandw.Tierzucht	6	5	2	-	-	1	1
13	Erzbergbau	2	296	7	1	20	1	16
14	Salzbergbau u.Salinen	2	46	6	-	-	1	1
17	Gew.u.Verarb.v.Steinen u.Erden	50	753	23	8	38	6	22
19	Energiewirtschaft	17	381	36	2	2	5	19
21	Eisen-u.Stahlind.	7	614	56	6	20	3	33 ²⁾
23	Stahlbau	10	153	13	5	8	3	4
24	Maschinenbau	24	1456	110	5	31	3	65
26	Straßen-u.Luftfahrzeugbau	118	343	10	5	5	7	9
27	Elektrotechnik	24	262	104	5	10	5	14
28	Feinmechanik u.Optik	26	641	205	6	30	7	47
29	Eisen-,Stahl-u.Metallwarengew.	186	792	74	10	30	6	25
32	Chemische Industrie	5	301	24	3	32	3	12
33	Kunststoff-u.chem.-techn.Ferti- gung	12	196	128	5	12	4	13
34	Kunststoffverarbeitung	2	31	41	2	2	2	4
35	Gummi-u.Asbestverarb.	8	144	52	2	6	2	6
36	Feinkeramische u.Glasind. u. Holzverarb.	6	16	3	-	-	-	-
		35	310	11	5	19	4	13

Tabelle 2

noch: Arbeitsstätten, beschäftigte Personen
sowie Arbeitsstätten mit Heimatvertriebenen und Schwerbeschädigten

Schlüssel-Nr.	Abteilungen Gruppen	Gesamtzahl der			darunter			
		Arbeits- stätten	beschäftigten Personen		Arbeitsstätten mit Heimatvertr.		Arbeitsstätten mit Schwerbeschäd.	
			männ- lich	weib- lich	Zahl d.Ar- beits- stät- ten	besch. Heimat- vertrie- bene	Zahl d.Ar- beits- stät- ten	besch. Schwer- beschä- digte
1	2	3	4	5	6	7		
38	Holzverarb.	238	961	90	23	63	8	16
39	Papierherzeugung-u.-verarb.;							
	Druckereigewerbe	16	260	156	4	18	4	15
41	Lederherzeugung u.-verarb.	289	1716	783	17	48	26	83
42	Textilgewerbe	18	130	513	4	32	5	13
43	Bekleidungs-gewerbe	397	235	498	16	25	7	7
44	H.v.Musikinstrumenten,Sportgerä- ten,Schmuckwaren,Edelsteinbearb.	17	50	4	-	-	1	2
45	Mühlen-,Bäckerei-u.Süßwarengew., Nährmittel-,Stärke-u.Futtermit- telind.	276	839	391	21	38	15	24
46	Fleisch-,Fisch-u.Milchverarb., Speiseöl-u.Speisefettherst.;							
	Zuckerind.	151	346	165	13	16	6	6
47	Obst-u.Gemüseverw.,Kaffee-u.Tee- verarb.,H.v.Gewürzen u.ä.Eisgew.	9	64	21	1	1	2	2
48	Getränkeherst.	51	241	59	4	6	5	10
49	Tabakwarenherst.	4	5	3	-	-	-	-
51	Hoch-,Tief-u.Ingenieurbau	178	2433	25	37	124	18	35
55	Zimmerei u.Dachdeckerei	62	242	2	4	4	5	6
56	Bauinstallationen	84	268	25	5	8	4	4
57	Ausbaugewerbe	196	565	10	11	17	9	13
59	Bauhilfsgewerbe	9	20	-	-	-	1	1
61	Ein-u.Ausfuhrhandel	3	18	4	1	1	-	-
62-63	Binnengroßhandel u.Verlagswesen	391	1780	611	59	87	36	46
64	Einzelhandel	1241	1625	1682	52	66	43	50
67	Handelsvertretung,Vermittl., Werbung	228	298	41	13	14	9	9
68	Geld-,Bank-u.Börsenwesen	38	201	83	9	9	9	16
71	Wohnungs-u.Grundstückswesen; Vermögensverw.	4	10	6	1	2	2	2
72	Gaststättenwesen	460	449	714	22	30	14	14
73	Kunst,Theater,Film,Rundfunk	81	89	56	4	6	5	5
74	Sportpflege,Bade-u.Schwimman- stalten	7	8	2	-	-	1	1
75	Nachrichten-,Schreib-u.Über- setzungsbüros	6	5	1	1	1	-	-
76	Fotograf,Gewerbe	10	12	8	-	-	-	-
77	Friseur-gew. u.Schönheitssalons	155	227	154	4	4	6	6
78	Übrige Dienstleistungen (o.Abt.9)	40	46	87	2	2	2	2
81	Dt.Bundespost	91	356	135	3	10	21	52
82	Dt.Bundesbahn	45	2304	54	10	22	24	125
83	Priv.Schienebahnen	1	71	-	1	3	1	2
84	Straßenverkehr	166	287	31	7	11	6	6
85	Schiffahrt,Wasserstraßen-u.Ha- fenwesen	3	13	2	1	1	1	2
87	Verkehrsneben-u.Hilfsgewerbe	16	50	10	1	2	-	-
91	Öff.Verwaltung	174	1310	228	24	48	36	143
93	Polit.u.wirtschaft.Organisat.	9	15	17	-	-	2	3
94	Rechts-u.Wirtschaftsberatung	71	132	68	6	7	2	2
95	Kirche,reilig.u.weltansch.Ver- einigungen	83	153	44	4	4	3	3
96	Erziehung,Wissenschaft,u.Kultur	175	437	254	19	55	19	31
97	Fürsorge u.Wohlfahrtspflege	48	13	198	6	12	-	-
98	Sozialversicherung	13	57	17	2	2	4	8
99	Gesundheitswesen u.Hygiene	292	543	911	23	74	10	30

noch: Landkreis Kreuznach

Schlüssel-Nr.	Abteilungen Gruppen	Gesamtzahl der			darunter			
		Arbeits- stätten	beschäftigten Personen		Arbeitsstätten mit Heimatvertr.		Arbeitsstätten mit Schwerbeschäd.	
			männ- lich	weib- lich	Zahl d.Ar- beits- stät- ten	besch. Heimat- vertrie- bene	Zahl d.Ar- beits- stät- ten	besch. Schwer- beschä- digte

Stadt Bad Kreuznach

	Gesamtsumme	1949	11045	4012	234	571	163	500
	A b t e i l u n g e n							
06-09 ¹⁾	Nichtlandw.Gärtnerei, Tierzucht u. Fischerei	3	10	-	-	-	2	2
1	Bergbau, Gewinnung u. Verarbeitung v. Steinen u. Erden; Energiewirtschaft	16	349	35	2	2	4	18
2	Eisen-u. Metallherzeugung u. -verarbeitung	97	2493	337	16	68	18	125
3-4	Verarbeitende Gewerbe (ohne Eisen-u. Metallwarengew.)	404	1921	829	50	135	32	73
5	Bau-, Ausbau- u. Bauhilfsgewerbe	142	1769	32	27	87	13	22
6	Handel, Geld- u. Versicherungswesen	756	2031	1253	76	103	48	66
7	Dienstleistungen (o. Abt. 9)	233	333	422	18	28	12	12
8	Verkehrswirtschaft	61	631	106	8	25	6	46
9	Öff. Dienst u. Dienstleistungen im öff. Interesse	237	1508	998	37	123	28	136
	G r u p p e n							
06 ¹⁾	Nichtlandw. Gärtnerei u. Sämereiwirtschaft	3	10	-	-	-	2	2
14	Salzbergbau u. Salinen	1	23	1	-	-	1	1
17	Gew. u. Verarb. v. Steinen u. Erden	8	35	2	1	1	-	-
19	Energiewirtschaft	7	291	32	1	1	3	17
23	Stahlbau	8	111	9	4	6	2	2
24	Maschinenbau	10	1377	107	2	27	2	63
26	Straßen- u. Luftfahrzeugbau	18	79	3	2	2	2	3
27	Elektrotechnik	11	77	7	2	2	2	2
28	Feinmechanik u. Optik	18	621	203	4	27	7	47
29	Eisen, Stahl- u. Metallwarengew.	32	228	8	2	4	3	8
32	Chemische Industrie	2	289	13	1	27	2	11
33	Kunststoff- u. chem.-techn. Fertigung	5	27	13	4	4	2	2
34	Kunststoffverarbeitung	2	31	41	2	2	2	4
35	Gummi- u. Asbestverarb.	4	83	35	1	3	1	4
36	Feinkeramische u. Glasind.	1	1	-	-	-	-	-
37	Sägerei u. Holzverarb.	4	12	-	-	-	-	-
38	Holzverarb.	65	299	21	14	25	3	4
39	Papierherzeugung u. -verarb.; Druckereigewerbe	8	130	26	1	6	2	6
41	Lederherzeugung u. -verarb.	65	452	199	5	24	10	30
42	Textilgewerbe	7	1	14	1	4	-	-
43	Bekleidungsindustrie	123	94	209	9	15	2	2
44	H. v. Musikinstrumenten, Sportgeräten, Schmuckwaren, Edelsteinverarb.	8	14	1	-	-	-	-
45	Mühlen-, Bäckerei- u. Süßwarengew., Nahrungsmittel-, Stärke- u. Futtermittelind.	55	268	156	5	16	5	7
46	Fleisch-, Fisch- u. Milchverarb., Speiseöl- u. Speisefettherst.; Zuckerind.	38	105	54	4	4	2	2
47	Obst- u. Gemüseverw., Kaffee- u. Teeverarb., H. v. Gewürsen u. ä. Eisgew.	3	34	12	-	-	1	1
48	Getränkeherst.	12	79	35	3	5	-	-
49	Tabakwarenherst.	2	2	-	-	-	-	-
51	Hoch-, Tief- u. Ingenieurbau	56	1311	13	14	65	6	13
55	Zimmerei u. Dachdeckerrei	10	60	-	2	2	1	1
56	Bauinstallationen	29	143	12	3	6	2	2
57	Ausbaugewerbe	44	249	7	8	14	3	5
59	Bauhilfsgewerbe	3	6	-	-	-	1	1

Tabelle 2

noch: Arbeitsstätten, beschäftigte Personen
sowie Arbeitsstätten mit Heimatvertriebenen und Schwerbeschädigten

Schlüssel-Nr.	Abteilungen Gruppen	Gesamtzahl der			darunter			
		Arbeits- stätten	beschäftigten Personen		Arbeitsstätten mit Heimatvertr.		Arbeitsstätten mit Schwerbeschäd.	
			männ- lich	weib- lich	Zahl d.Ar- beits- stät- ten	besch. Heimat- vertrie- bene	Zahl d.Ar- beits- stät- ten	besch. Schwer- beschäd- igte
1	2	3	4	5	6	7		

noch: Stadt Bad Kreuznach

62-63	Binnengroßhandel u. Verlagswesen	183	1023	363	35	54	20	24
64	Einzelhandel	453	750	803	28	36	18	25
67	Handelsvertretung, Vermittl., Werbung	110	134	27	8	8	4	4
68	Geld-, Bank- u. Börsenwesen	10	124	60	5	5	6	13
71	Wohnungs- u. Grundstückswesen; Vermögensverw.	2	8	6	1	2	2	2
72	Gaststättenwesen	97	120	217	11	18	3	3
73	Kunst, Theater, Film, Rundfunk	43	50	32	2	4	3	3
74	Sportpflege, Bade- u. Schwimm- stalten	3	6	-	-	-	-	-
75	Nachrichten, Schreib- u. Über- setzungsbüros	5	4	1	1	1	-	-
76	Fotograf. Gewerbe	5	7	6	-	-	-	-
77	Friseurgew. u. Schönheitssalons	53	99	91	1	1	2	2
78	Übrige Dienstleistungen (o. Abt. 9)	25	39	69	2	2	2	2
81	Dt. Bundespost	1	152	82	1	7	1	20
82	Dt. Bundesbahn	5	309	11	2	9	3	23
83	Priv. Schienenbahnen	1	71	-	1	3	1	2
84	Straßenverkehr	45	63	6	3	4	1	1
87	Verkehrsneben- u. Hilfgewerbe	9	36	7	1	2	-	-
91	Öff. Verwaltung	23	766	145	14	33	10	82
93	Polit. u. Wirtschaft. Organisat.	8	13	9	-	-	2	3
94	Rechts- u. Wirtschaftsberatung	47	89	48	3	4	2	2
95	Kirche, relig. u. weltansch. Ver- einigungen	9	24	8	-	-	-	-
96	Erziehung, Wissenschaft u. Kultur	25	206	133	8	41	5	17
97	Fürsorge u. Wohlfahrtspflege	17	4	56	3	3	-	-
98	Sozialversicherung	9	49	17	2	2	3	7
99	Gesundheitswesen u. Hygiene	99	357	582	7	40	6	25

Landkreis Mayen

	Gesamtsumme	5604	23180	5922	366	903	436	1069 ²⁾
	A b t e i l u n g e n							
06-09 ¹⁾	Nichtlandw. Gärtnerei, Tierzucht u. Fischerei	17	28	7	2	2	-	-
1	Bergbau, Gewinnung u. Verarbeitung v. Steinen u. Erden; Energiewirt- schaft	360	6497	146	80	252	95	276 ²⁾
2	Eisen- u. Metallherzeugung u. -ver- arbeitung	326	2556	80	18	68	19	90
3-4	Verarbeitende Gewerbe (ohne Eisen- u. Metallverarb.)	1369	4653	1785	82	220	82	212
5	Bau-, Aushau- u. Bauhilfgewerbe	458	2638	57	38	135	22	39
6	Handel, Geld- u. Versicherungswes- sen	1477	2311	1652	48	66	88	97
7	Dienstleistungen (o. Abt. 9)	565	629	805	19	26	23	23
8	Verkehrswirtschaft	373	1607	125	12	15	49	128
9	Öff. Dienst u. Dienstleistungen im öff. Interesse	659	2261	1265	67	119	58	204
	G r u p p e n							
06 ¹⁾	Nichtlandw. Gärtnerei u. Sämerei- wirtschaft	12	25	2	2	2	-	-
07	Nichtlandw. Tierzucht	5	3	5	-	-	-	-

noch: Arbeitsstätten, beschäftigte Personen
sowie Arbeitsstätten mit Heimatvertriebenen und Schwerbeschädigten

Tabelle 2

Schlüssel-Nr.	Abteilungen Gruppen	Gesamtzahl der		darunter				
				Arbeitsstätten		Arbeitsstätten mit Heimatvertr.		Arbeitsstätten mit Schwerbeschäd.
		Arbeits- stätten	beschäftigten Personen		Zahl d.Ar- beits- stät- ten	besch. Heimat- vertrie- bene	Zahl d.Ar- beits- stät- ten	besch. Schwer- beschä- digte
			männ- lich	weib- lich				
1	2	3	4	5	6	7		

noch: Landkreis Mayen

15	Sonst. Bergbau einschl. Aufbereitung	1	64	5	-	-	1	5 ²⁾
17	Gew. u. Verarb. v. Steinen u. Erden	338	6205	119	79	251	86	252 ²⁾
19	Energiewirtschaft	10	114	11	1	1	8	19
21	Eisen- u. Stahlind.	3	1355	28	3	44	2	68
22	NE-Metallindustrie	2	56	6	1	1	1	1
23	Stahlbau	5	43	4	2	6	-	-
24	Maschinenbau	17	210	11	1	2	4	8
26	Straßen- u. Luftfahrzeugbau	123	415	14	6	9	7	7
27	Elektrotechnik	11	109	9	-	-	3	4
28	Feinmechanik u. Optik	9	19	-	-	-	-	-
29	Eise-, Stahl- u. Metallwarengew.	156	349	8	5	6	2	2
32	Chemische Industrie	7	261	20	2	14	2	8
33	Kunststoff- u. chem.-techn. Fertigung	5	16	8	1	2	1	1
37	Sägerei u. Holzbearb.	21	785	216	7	25	8	51
38	Holzverarb.	192	1035	85	13	36	15	42
39	Papierherzeugung u. -verarb.; Druckereigewerbe	13	203	175	3	28	7	21
41	Lederherzeugung u. -verarb.	243	374	25	3	3	6	6
42	Textilgewerbe	8	65	78	2	25	1	6
43	Bekleidungsgerbe	393	365	521	17	33	15	20
44	H. v. Musikinstrumenten, Sportgeräten, Schmuckwaren, Edelsteinbearb.	3	9	-	-	-	-	-
45	Mühlen-, Bäckerei- u. Süßwarengew., Nahrungsmittel-, Stärke- u. Futtermittelind.	318	723	266	15	17	14	17
46	Fleisch-, Fisch- u. Milchverarb., Speiseöl- u. Speisefettherst.; Zuckerind.	137	306	152	12	17	4	7
47	Obst- u. Gemüseverw., Kaffee- u. Teeverarb., H. v. Gewürzen u. ä. Eisgew.	3	6	1	-	-	-	-
48	Getränkeherst.	22	381	98	5	12	7	24
49	Tabakwarenherst.	4	124	140	2	8	2	9
51	Hoch-, Tief- u. Ingenieurbau	143	1627	25	25	118	12	29
55	Zimmerei u. Dachdeckerei	59	222	3	1	1	4	4
56	Bauinstallationen	73	269	21	3	3	2	2
57	Ausbaugewerbe	177	505	8	8	11	3	3
59	Bauhilfsgewerbe	6	15	-	1	2	1	1
61	Ein- u. Ausfuhrhandel	1	2	1	-	-	-	-
62-63	Binnengroßhandel u. Verlagswesen	276	788	234	17	25	27	33
64	Einzelhandel	1020	1213	1350	24	31	47	49
67	Handelsvertretung, Vermittl., Werbung	148	195	43	4	7	6	6
68	Geld-, Bank- u. Börsenwesen	32	113	24	3	3	8	9
71	Wohnungs- u. Grundstückswesen; Vermögensverw.	1	1	-	-	-	-	-
72	Gaststättenwesen	353	354	572	12	15	13	13
73	Kunst, Theater, Film, Rundfunk	45	65	60	2	2	4	4
74	Sportpflege, Bade- u. Schwimmanstalten	4	3	2	-	-	1	1
75	Nachrichten-, Schreib- u. Übersetzungsbüros	3	2	1	1	1	-	-
76	Fotograf. Gewerbe	12	11	7	-	-	-	-
77	Friseurgew. u. Schönheitssalons	123	171	121	3	3	5	5
78	Übrige Dienstleistungen (o. Abt. 9)	24	22	42	1	5	-	-
81	Dt. Bundespost	72	269	81	2	3	23	53
82	Dt. Bundesbahn	37	830	20	4	4	16	64
83	Priv. Schienenbahnen	4	8	-	1	1	-	-
		235	401	17	3	5	9	10

Tabelle 2

noch: Arbeitsstätten, beschäftigte Personen
sowie Arbeitsstätten mit Heimatvertriebenen und Schwerbeschädigten

Schlüssel-Nr.	Abteilungen Gruppen	Gesamtzahl der			darunter			
					Arbeitsstätten		Arbeitsstätten mit Heimatvertr.	
		Arbeitsstätten	beschäftigten Personen		Zahl d. Arbeitsstätten	besch. Heimatvertriebene	Zahl d. Arbeitsstätten	besch. Schwerbeschädigte
			männlich	weiblich				
1	2	3	4	5	6	7		

noch: Landkreis Mayen

85	Schifffahrt, Wasserstraßen-u. Hafenwesen	11	63	1	1	1	1	1
87	Verkehrsneben-u. Hilfgewerbe	14	36	6	1	1	-	-
91	Öff. Verwaltung	169	973	112	12	21	26	120
93	Polit. u. wirtschaft. Organisat.	6	11	7	-	-	1	1
94	Rechts-u. Wirtschaftsberatung	37	68	42	1	1	3	5
95	Kirche, relig. u. weltansch. Vereinigungen	70	155	66	6	6	1	1
96	Erziehung, Wissenschaft u. Kultur	142	335	156	16	18	8	8
97	Fürsorge u. Wohlfahrtspflege	24	8	155	4	6	2	3
98	Sozialversicherung	15	268	67	4	22	7	39
99	Gesundheitswesen u. Hygiene	196	443	660	24	45	10	27

Stadt Andernach

	Gesamtsumme	846	6764	1844	92	335	109	353
	A b t e i l u n g e n							
06-09 ¹⁾	Nichtlandw. Gärtnerei, Tierzucht u. Fischerei	3	9	4	1	1	-	-
1	Bergbau, Gewinnung u. Verarbeitung v. Steinen u. Erden; Energiewirtschaft	26	530	33	10	45	13	30
2	Eisen-u. Metallerzeugung u. -verarbeitung	43	1874	51	7	54	9	78
3-4	Verarbeitende Gewerbe (ohne Eisen-u. Metallverarb.)	167	1765	620	23	84	22	104
5	Bau-, Ausbau- u. Bauhilfsgewerbe	64	739	22	14	76	9	14
6	Handel, Geld- u. Versicherungswesen	282	556	457	15	21	25	27
7	Dienstleistungen (o. Abt. 9)	89	112	168	3	3	7	7
8	Verkehrswirtschaft	66	421	36	3	4	7	25
9	Öff. Dienst u. Dienstleistungen im Öff. Interesse	106	758	453	16	47	17	68
	G r u p p e n							
06 ¹⁾	Nichtlandw. Gärtnerei u. Sämereiwirtschaft	1	8	-	1	1	-	-
07	Nichtlandw. Tierzucht	2	1	4	-	-	-	-
17	Gew. u. Verarb. v. Steinen u. Erden	22	401	17	9	44	9	16
19	Energiewirtschaft	4	129	16	1	1	4	14
21	Eisen- u. Stahlind.	3	1355	28	3	44	2	68
22	NE-Metallindustrie	2	56	6	1	1	1	1
23	Stahlbau	2	21	1	1	3	-	-
24	Maschinenbau	8	162	6	1	2	2	5
26	Straßen- u. Luftfahrzeugbau	11	157	6	1	4	3	3
27	Elektrotechnik	5	73	4	-	-	-	-
28	Feinmechanik u. Optik	2	9	-	-	-	-	-
29	Eisen-, Stahl- u. Metallwarengew.	10	41	-	-	-	-	-
32	Chemische Industrie	1	26	8	1	5	-	-
33	Kunststoff- u. chem.-techn. Fertigung	3	11	7	1	2	1	1
37	Sägerei u. Holzbearb.	5	654	209	3	20	5	46
38	Holzverarb.	27	500	70	4	24	3	30
39	Papierherzeugung u. -verarb.; Druckereigewerbe	4	37	9	-	-	1	1
41	Lederherzeugung u. -verarb.	21	31	3	1	1	-	-
43	Bekleidungsgerber	38	31	56	2	4	3	3
44	H. v. Musikinstrumenten, Sportgerä-	2	2	-	-	-	-	-

noch: Arbeitsstätten, beschäftigte Personen
sowie Arbeitsstätten mit Heimatvertriebenen und Schwerbeschädigten

Tabelle 2

Schlüssel-Nr.	Abteilungen Gruppen	Gesamtzahl der			darunter			
		Arbeits- stätten	beschäftigten Personen		Arbeitsstätten mit Heimatvertr.		Arbeitsstätten mit Schwerbeschäd.	
			männ- lich	weib- lich	Zahl d.Ar- beits- stät- ten	besch. Heimat- vertrie- bene	Zahl d.Ar- beits- stät- ten	besch. Schwer- beschä- digte
1	2	3	4	5	6	7		
45	Mühlen-, Bäckerei- u. Süßwarengew., Nährmittel-, Stärke- u. Futtermittelind.	30	144	60	3	4	4	7
46	Fleisch-, Fisch- u. Milchverarb., Speiseöl- u. Speisefettherst.; Zuckerind.	27	66	42	3	7	-	-
47	Obst- u. Gemüseverw., Kaffee- u. Tee- verarb., H. v. Gewürzen u. ä. Eisgew.	1	2	1	-	-	-	-
48	Getränkeherst.	6	141	19	3	8	3	7
49	Tabakwarenherst.	2	120	136	2	8	2	9
51	Hoch-, Tief- u. Ingenieurbau	24	514	9	9	69	6	11
55	Zimmerei u. Dachdeckerei	6	41	-	-	-	-	-
56	Bauinstallationen	17	94	6	1	1	-	-
57	Ausbaugewerbe	16	87	7	4	6	2	2
59	Bauhilfsgewerbe	1	3	-	-	-	1	1
62-63	Binnengroßhandel u. Verlagswesen	51	168	56	4	5	5	5
64	Einzelhandel	193	319	376	8	13	14	15
67	Handelsvertretung, Vermittl., Werbung	32	28	16	2	2	4	4
68	Geld-, Bank- u. Börsenwesen	6	41	9	1	1	2	3
71	Wohnungs- u. Grundstückswesen; Vermögensverw.	1	1	-	-	-	-	-
72	Gaststättenwesen	37	43	97	1	1	2	2
73	Kunst, Theater, Film, Rundfunk	10	16	23	-	-	2	2
74	Sportpflege, Bade- u. Schwimm- stalten.	3	2	2	-	-	1	1
75	Nachrichten-, Schreib- u. Über- setzungsbüros	1	-	1	1	1	-	-
76	Fotograf. Gewerbe	5	5	2	-	-	-	-
77	Friseurgew. u. Schönheitssalons	24	37	33	1	1	2	2
78	Übrige Dienstleistungen (o. Abt. 9)	8	8	10	-	-	-	-
81	Dt. Bundespost	1	73	24	1	2	1	12
82	Dt. Bundesbahn	5	188	3	1	1	3	10
84	Straßenverkehr	51	112	8	1	1	2	2
85	Schiffahrt, Wasserstraßen- u. Ha- fenwesen	5	34	1	-	-	1	1
87	Verkehrsneben- u. Hilfsgewerbe	4	14	-	-	-	-	-
91	Öff. Verwaltung	10	179	21	3	4	6	21
93	Polit. u. wirtschaft. Organisat.	1	5	-	-	-	-	-
94	Rechts- u. Wirtschaftsberatung	17	27	15	-	-	-	-
95	Kirche, relig. u. weltansch. Ver- einigungen	6	17	4	1	1	-	-
96	Erziehung, Wissenschaft, u. Kultur	10	70	51	3	4	1	1
97	Fürsorge u. Wohlfahrtspflege	6	1	27	-	-	-	-
98	Sozialversicherung	9	231	56	4	22	6	31
99	Gesundheitswesen u. Hygiene	47	228	279	5	16	4	15

Stadt Mayen

	Gesamtsumme	939	4579	1528	61	157	95	256 ²⁾
	A b t e i l u n g e n							
06-09 ¹⁾	Nichtlandw. Gärtnerei, Tierzucht u. Fischerei	2	6	-	-	-	-	-
1	Bergbau, Gewinnung u. Verarbei- tung v. Steinen u. Erden; Energie- wirtschaft	49	985	21	4	9	27	59 ²⁾

Tabelle 2

noch: Arbeitsstätten, beschäftigte Personen
sowie Arbeitsstätten mit Heimatvertriebenen und Schwerbeschädigten

Schlüssel-Nr.	Abteilungen Gruppen	Gesamtzahl der			darunter			
		Arbeits- stätten	beschäftigten Personen		Arbeitsstätten mit Heimatvertr.		Arbeitsstätten mit Schwerbeschäd.	
			männ- lich	weib- lich	Zahl d.Ar- beits- stät- ten	besch. Heimat- vertrie- bene	Zahl d.Ar- beits- stät- ten	besch. Schwer- beschä- digte
1	2	3	4	5	6	7		

noch: Stadt Mayen

2	Eisen-u.Metallerzeugung u.-ver- arbeitung	35	179	11	2	4	3	4
3-4	Verarbeitende Gewerbe (Ohne Eisen-u.Metallverarb.)	231	556	414	12	52	7	17
5	Bau-, Ausbau-u. Bauhilfsgewerbe	92	902	18	6	35	7	19
6	Handel, Geld-u. Versicherungswesen	295	623	501	11	16	21	24
7	Dienstleistungen (o.Abt.9)	80	101	147	7	12	3	3
8	Verkehrswirtschaft	60	510	46	3	3	7	35
9	Öff.Dienst u.Dienstleistungen im Öff.Interesse	95	717	370	16	26	20	95
	G r u p p e n							
06 ¹⁾	Nichtlandw.Gärtnerei u.Sämerei- wirtschaft	2	6	-	-	-	-	-
17	Gew.u.Verarb.v.Steinen u.Erden	46	943	15	4	9	24	55 ²⁾
19	Energiewirtschaft	3	42	6	-	-	3	4
23	Stahlbau	3	22	3	1	3	-	-
24	Maschinenbau	1	3	-	-	-	-	-
26	Straßen-u.Luftfahrzeugbau	13	82	3	1	1	2	2
27	Elektrotechnik	3	25	3	-	-	1	2
28	Feinmechanik u.Optik	4	6	-	-	-	-	-
29	Eisen-, Stahl-u.Metallwarengew.	11	41	2	-	-	-	-
33	Kunststoff-u.chem.-techn.Ferti- gung	1	2	-	-	-	-	-
37	Sägerei-u.Holzbearb.	1	7	2	1	1	-	-
38	Holzverarb.	32	105	3	2	2	-	-
39	Papierherzeugung u.-verarb.;							
	Druckereigewerbe	3	47	81	1	16	1	6
41	Lederherzeugung u.-verarb.	27	74	18	-	-	1	1
42	Textilgewerbe	5	61	73	1	21	1	6
43	Bekleidungs-gewerbe	86	63	147	3	7	1	1
44	H.v.Musikinstrumenten, Sportgerä- ten, Schmuckwaren, Edelsteinbearb.	1	7	-	-	-	-	-
45	Mühlen-, Bäckerei-u.Süßwarengew., Nährmittel-, Stärke-u.Futtermitt- telind.	43	111	52	3	3	1	1
46	Fleisch-, Fisch-u.Milchverarb., Speiseöl-u.Speisefettherst.;							
	Zuckerind.	27	61	37	1	2	2	2
47	Obst-u.Gemüseverw., Kaffee-u.Tee- verarb., H.v.Gewürzen u.ä.Nisgew.	1	3	-	-	-	-	-
48	Getränkeherst.	3	14	1	-	-	-	-
49	Tabakwarenherst.	1	1	-	-	-	-	-
51	Hoch-, Tief-u.Ingenieurbau	30	574	10	3	31	3	15
55	Zimmerei u.Dachdeckerei	12	89	2	1	1	2	2
56	Bauinstallationen	10	76	5	-	-	2	2
57	Ausbaugewerbe	39	160	1	2	3	-	-
59	Bauhilfsgewerbe	1	3	-	-	-	-	-
62-63	Binnengroßhandel u.Verlagswesen	54	200	94	5	9	7	9
64	Einzelhandel	204	346	386	5	6	12	13
67	Handelsvertretung, Vermittl., Werbung	32	39	11	-	-	-	-
68	Geld-, Bank-u.Börsenwesen	5	38	10	1	1	2	2
72	Gaststättenwesen	29	31	60	4	5	2	2
73	Kunst, Theater, Film, Rundfunk	11	17	19	1	1	1	1
74	Sportpflege, Bade-u.Schwimman- stalten	1	1	-	-	-	-	-
76	Fotograf.Gewerbe	3	3	4	-	-	-	-
77	Friseur-gew.u.Schönheitssalons	23	38	35	1	1	-	-

Schlüssel-Nr.	Abteilungen Gruppen	Gesamtzahl der			darunter			
		Arbeits- stätten	beschäftigten Personen		Arbeitsstätten mit Heimatvertr.		Arbeitsstätten mit Schwerbeschäd.	
			männ- lich	weib- lich	Zahl d.Ar- beits- stät- ten	besch. Heimat- vertrie- bene	Zahl d.Ar- beits- stät- ten	besch. Schwer- beschä- digte
1	2	3	4	5	6	7		

noch: Stadt Mayen

78	Übrige Dienstleistungen (o.Abt.9)	13	11	29	1	5	-	-
81	Dt.Bundespost	1	71	35	1	1	1	13
82	Dt.Bundesbahn	7	348	6	2	2	5	21
84	Straßenverkehr	49	79	2	-	-	1	1
87	Verkehrsneben-u.Hilfsgewerbe	3	12	3	-	-	-	-
91	Öff.Verwaltung	11	490	70	5	12	9	73
93	Polit.u.wirtschaft.Organisat.	5	6	7	-	-	1	1
94	Rechts-u.Wirtschaftsberatung	14	33	24	1	1	3	5
95	Kirche, relig. u.weltansch.Ver- einigungen	7	16	40	1	1	-	-
96	Erziehung,Wissenschaft u.Kultur	13	71	26	-	-	3	3
97	Fürsorge u.Wohlfahrtspflege	4	4	80	3	5	1	2
98	Sozialversicherung	5	36	11	-	-	1	8
99	Gesundheitswesen u.Hygiene	36	61	112	6	7	2	3

Landkreis Neuwied

	Gesamtsumme.	6430	28773	8474	493	1247	459	1247 ²⁾
	A b t e i l u n g e n							
06-09 ¹⁾	Nichtlandw.Gärtnerei,Tierzucht u.Fischerei	11	46	1	-	-	2	3
1	Bergbau,Gewinnung u.Verarbeit- ung v.Steinen u.Erden; Energie- wirtschaft	308	4759	158	63	166	52	149 ²⁾
2	Eisen-u.Metallerzeugung u.-ver- arbeitung	315	7350	479	34	251	31	332
3-4	Verarbeitende Gewerbe (ohne Eisen-u.Metallverarb.)	1432	5355	2459	107	251	106	269 ²⁾
5	Bau-,Ausbau-u.Bauhilfsgewerbe	561	3165	73	67	202	45	63 ²⁾
6	Handel,Geld-u.Versicherungswe- sen	1893	2976	2324	95	134	83	100
7	Dienstleistungen (o.Abt.9)	750	903	1217	39	60	21	23
8	Verkehrswirtschaft	433	2121	206	20	37	48	116
9	Öff.Dienst u.Dienstleistungen im Öff.Interesse	727	2098	1557	68	146	71	192
	G r u p p e n							
06 ¹⁾	Nichtlandw.Gärtnerei u.Sämerei- wirtschaft	8	42	1	-	-	2	3
07	Nichtlandw.Tierzucht	3	4	-	-	-	-	-
13	Erzbergbau	1	82	-	-	-	-	- ²⁾
17	Gew.u.Verarb.v.Steinen u.Erden	288	4261	109	61	163	47	129 ²⁾
19	Energiewirtschaft	19	416	49	2	3	5	20
21	Eisen-u.Stahlind.	1	3575	59	1	121	1	106
22	NE-Metallindustrie	2	113	5	2	6	2	4
23	Stahlbau	10	1291	49	4	22	6	58
24	Maschinenbau	21	749	45	4	12	5	30
26	Straßen-u.Luftfahrzeugbau	103	307	26	7	13	3	5
27	Elektrotechnik	22	122	35	4	12	4	6
28	Feinmechanik u.Optik	26	126	14	3	13	3	10
29	Eisen-,Stahl-u.Metallwarengew.	130	1067	246	9	52	7	33
32	Chemische Industrie	8	590	32	3	18	6	32
33	Kunststoff-u.chem.-techn.Ferti- gung	5	91	39	1	7	1	8
34	Kunststoffverarbeitung	1	1	1	-	-	1	1
35	Gummi-u.Asbestverarb.	2	9	1	1	1	-	-

Tabelle 2

noch: Arbeitsstätten, beschäftigte Personen
sowie Arbeitsstätten mit Heimatvertriebenen und Schwerbeschädigten

Schlüssel-Nr.	Abteilungen Gruppen	Gesamtzahl der		darunter				
				Arbeitsstätten		Arbeitsstätten mit Heimatvertr.		Arbeitsstätten mit Schwerbeschäd.
		Arbeits- stätten	beschäftigten Personen		Zahl d.Ar- beits- stät- ten	besch. Heimat- vertrie- bene	Zahl d.Ar- beits- stät- ten	besch. Schwer- beschä- digte
			männ- lich	weib- lich				
1	2	3	4	5	6	7		

noch: Landkreis Neuwied.

36	Feinkeramische u. Glasind.	7	182	103	3	5	4	17
37	Sägerei u. Holzbearb.	27	356	34	2	6	4	16
38	Holzverarb.	279	1049	93	20	30	24	54
39	Papierherzeugung u. -verarb.;							
	Druckereigewerbe	32	809	491	11	53	11	48
41	Lederefzeugung u. -verarb.	229	356	24	7	11	8	11
42	Textilgewerbe	21	158	241	3	14	1	15
43	Bekleidungs-gewerbe	391	379	580	24	33	18	20
44	H.v. Musikinstrumenten, Sportgerä- ten, Schmuckwaren, Edelsteinbearb.	7	12	3	-	-	-	-
45	Mühlen-, Bäckerei- u. Süßwarengew., Nährmittel-, Stärke- u. Futtermit- telindustrie	249	578	326	16	32	11	13
46	Fleisch-, Fisch- u. Milchverarb., Speiseöl- u. Speisefettherst.;							
	Zuckerind.	144	364	193	4	6	6	12
47	Obst- u. Gemüseverw., Kaffee- u. Tee- verarb., H.v. Gewürzen u. ä. Eisgew.	17	195	186	9	23	7	11
48	Getränkeherst.	13	226	113	3	12	4	11
51	Hoch-, Tief- u. Ingenieurbau	179	1969	35	50	183	23	40 ²⁾
55	Zimmerei u. Dachdeckerei	87	291	3	3	4	9	9
56	Bauinstallationen	94	302	27	2	2	3	3
57	Ausbau-gewerbe	194	588	8	12	13	10	11
59	Bauhilfs-gewerbe	7	15	-	-	-	-	-
62-63	Binnengroßhandel u. Verlagswesen	301	1106	344	35	64	25	29
64	Einzelhandel	1363	1525	1882	45	52	42	46
67	Handelsvertretung, Vermittl., Werbung	195	216	54	13	16	8	10
68	Geld-, Bank- u. Börsenwesen	34	129	44	2	2	8	15
71	Wohnungs- u. Grundstückswesen; Vermögensverw.	6	15	3	-	-	-	-
72	Gaststättenwesen	470	511	893	25	40	9	9
73	Kunst, Theater, Film, Rundfunk	79	113	71	4	6	4	5
74	Sportpflege, Bade- u. Schwimm- anstalten	2	1	2	-	-	-	-
75	Nachrichten-, Schreib- u. Über- setzungs-büros	5	4	3	1	1	1	1
76	Fotograf. Gewerbe	19	21	16	1	2	1	1
77	Friseur-gew. u. Schönheitssalons	139	194	163	5	7	5	5
78	Übrige Dienstleistungen (o. Abt.)	30	44	66	3	4	1	2
81	Dt. Bundespost	95	330	139	3	12	15	36
82	Dt. Bundesbahn	40	1104	30	5	12	24	71
83	Priv. Schienenbahnen	6	53	1	-	-	2	2
84	Straßenverkehr	233	414	23	10	11	5	5
85	Schiffahrt, Wasserstraßen u. Hafenwesen	34	108	4	2	2	1	1
87	Verkehrsneben- u. Hilfgewerbe	25	112	9	-	-	1	1
91	Öff. Verwaltung	163	945	189	11	23	32	124
93	Polit. u. wirtschaft. Organisat.	20	34	21	2	2	2	3
94	Rechts- u. Wirtschaftsberatung	59	95	43	4	4	5	5
95	Kirche, relig. u. weltansch. Ver- einigungen	62	134	31	2	3	2	2
96	Erziehung, Wissenschaft u. Kultur	138	305	269	20	28	9	12
97	Fürsorge u. Wohlfahrtspflege	36	88	245	11	28	3	12
98	Sozialversicherung	21	71	36	1	1	5	9
99	Gesundheitswesen u. Hygiene	228	426	732	17	57	13	25

Schlüssel-Nr.	Abteilungen Gruppen	Gesamtzahl der		darunter				
				Arbeitsstätten		Arbeitsstätten mit Heimatvertr.		Arbeitsstätten mit Schwerbeschäd.
		Arbeits- stätten	beschäftigten Personen		Zahl d.Ar- beits- stät- ten	besch. Heimat- vertrie- bene	Zahl d.Ar- beits- stät- ten	besch. Schwer- beschä- digte
			männ- lich	weib- lich				
1	2	3	4	5	6	7		

Stadt Neuwied

	Gesamtsumme	1470	12171	3169	166	512	132	590
	A b t e i l u n g e n							
06-09 ¹⁾	Nichtlandw.Gärtnerei,Tierzucht u.Fischerei	1	21	-	-	-	-	-
1	Bergbau,Gewinnung u.Verarbeit- ung v.Steinen u.Erden;Energie- wirtschaft	37	1526	94	9	30	10	50
2	Eisen-u.Metallerzeugung u.-ver- arbeitung	76	5209	158	14	175	13	248
3-4	Verarbeitende Gewerbe (ohne Eisen-u.Metallverarb.)	284	1704	870	31	79	26	106
5	Bau-,Ausbau-u.Bauhilfsgewerbe	97	653	20	12	54	8	14
6	Handel,Geld-u.Versicherungswesen	571	1318	1067	51	78	37	47
7	Dienstleistungen (o.Abt.9)	149	243	261	14	19	9	11
8	Verkehrswirtschaft	85	661	94	7	17	9	37
9	Öff.Dienst u.Dienstleistungen im öff.Interesse	170	836	605	28	60	20	77
	G r u p p e n							
06 ¹⁾	Nichtlandw.Gärtnerei u.Sämerei- wirtschaft	1	21	-	-	-	-	-
17	Gew.u.Verarb.v.Steinen u.Erden	34	1182	49	8	28	8	34
19	Energiewirtschaft	3	344	45	1	2	2	16
21	Eisen-u.Stahlind.	1	3575	59	1	121	1	186
22	NE-Metallindustrie	1	45	4	1	2	1	1
23	Stahlbau	4	467	9	3	12	3	19
24	Maschinenbau	9	599	41	3	11	4	27
26	Straßen-u.Luftfahrzeugbau	17	120	11	2	5	1	3
27	Elektrotechnik	8	29	3	-	-	1	1
28	Feinmechanik u.Optik	10	88	9	2	10	1	6
29	Eisen-,Stahl u.Metallwarengew.	26	286	22	2	14	1	5
33	Kunststoff-u.chem.-techn.Ferti- gung	2	78	35	1	7	1	8
35	Gummi-u.Asbestverarb.	2	9	1	1	1	-	-
36	Feinkeramische u.Glasind.	4	72	16	2	4	3	6
37	Sägerei u.Holzverarb.	2	226	23	1	5	1	12
38	Holzverarb.	45	272	46	7	12	8	34
39	Papierherzeugung u.-verarb.;							
	Druckereigewerbe	15	605	375	6	30	6	35
41	Lederherzeugung u.-verarb.	33	64	9	1	3	1	1
42	Textilgewerbe	9	20	38	2	6	-	-
43	Bekleidungs-gewerbe	84	79	160	4	4	1	1
44	H.v.Musikinstrumenten,Sportgerä- ten,Schmuckwaren,Edelsteinverarb.	3	4	2	-	-	-	-
45	Mühlen-,Bäckerei-u.Süßwarengew., Nährmittel-,Stärke-u.Futtermitt- telind.	46	143	83	6	7	3	4
46	Fleisch-,Fisch-u.Milchverarb., Speiseöl-u.Speisefettherst.;							
	Zuckerind.	34	102	57	-	-	1	4
47	Obst-u.Gemüs.verw.,Kaffee-u.Tee- verarb.,H.v.Gewürzen u.ä.,Eisgew.	3	16	18	-	-	1	1
48	Getränkherst.	2	14	7	-	-	-	-
51	Hoch-,Tief-u.Ingenieurbau	29	353	8	8	50	4	10
55	Zimmerei u.Dachdeckerei	12	69	-	-	-	2	2
56	Bauinstallationen	20	92	8	2	2	1	1
57	Ausbaugewerbe	34	137	2	2	2	1	1
59	Bauhilfsgewerbe	2	4	-	-	-	-	-
62-63	Binnengroßhandel u.Verlagswesen	118	607	202	22	42	15	16

Tabelle 2

noch: Arbeitsstätten, beschäftigte Personen
sowie Arbeitsstätten mit Heimatvertriebenen und Schwerbeschädigten

Schlüssel-Nr.	Abteilungen Gruppen	Gesamtzahl der			darunter			
		Arbeits- stätten	beschäftigten Personen		Arbeitsstätten mit Heimatvertr.		Arbeitsstätten mit Schwerbeschäd.	
			männ- lich	weib- lich	Zahl d.Ar- beits- stät- ten	besch. Heimat- vertrie- bene	Zahl d.Ar- beits- stät- ten	besch. Schwer- beschä- digte
1	2	3	4	5	6	7		
64	Einzelhandel	357	532	795	18	23	15	18
67	Handelsvertretung, Vermittl., Werbung	84	95	33	9	11	3	3
68	Geld-, Bank- u. Börsenwesen	12	84	37	2	2	4	10
71	Wohnungs- u. Grundstückswesen; Vermögensverw.	2	11	2	-	-	-	-
72	Gaststättenwesen	62	77	118	6	8	2	2
73	Kunst, Theater, Film, Rundfunk	25	56	41	2	4	3	4
75	Nachrichten-, Schreib- u. Über- setzungsbüros	3	2	1	1	1	-	-
76	Fotograf. Gewerbe	5	4	8	-	-	-	-
77	Friseurgew. u. Schönheitssalons	35	61	58	2	2	3	3
78	Übrige Dienstleistungen (o. Abt. 9)	17	32	33	3	4	1	2
81	Dt. Bundespost	1	160	73	1	10	1	13
82	Dt. Bundesbahn	7	254	7	2	2	5	21
84	Straßenverkehr	56	111	7	3	4	2	2
85	Schiffahrt, Wasserstraßen- u. Hafenwesen	11	58	1	1	1	-	-
87	Verkehrsrneben- u. Hilfgewerbe	10	78	6	-	-	1	1
91	Öff. Verwaltung	15	463	117	7	18	7	55
93	Polit. u. wirtschaft. Organisat.	18	32	19	1	1	2	3
94	Rechts- u. Wirtschaftsberatung	27	46	26	4	4	2	2
95	Kirche, relig. u. weltansch. Ver- einigungen	9	16	7	-	-	-	-
96	Erziehung, Wissenschaft u. Kultur	18	97	112	6	11	3	4
97	Fürsorge u. Wohlfahrtspflege	9	4	52	4	8	-	-
98	Sozialversicherung	8	52	31	1	1	1	5
99	Gesundheitswesen u. Hygiene	66	126	241	5	17	5	8

noch: Stadt Neuwied

Landkreis Sankt Goar

	Gesamtsumme	3016	7026	3371	190	358	208	353 ²⁾
	A b t e i l u n g e n							
06-09 ¹⁾	Nichtlandw. Gärtnerei, Tierzucht u. Fischerei	14	28	2	-	-	1	1 ²⁾
1	Bergbau, Gewinnung u. Verarbei- tung v. Steinen u. Erden, Energie- wirtschaft	30	486	9	6	24	6	20
2	Eisen- u. Metallerzeugung u. -ver- arbeitung	155	517	31	6	14	10	19
3-4	Verarbeitende Gewerbe (ohne Eisen- u. Metallverarb.	685	1429	1093	41	99	38	52
5	Bau-, Ausbau- u. Bauhilfsgewerbe	198	1097	16	24	41	28	37
6	Handel, Geld- u. Versicherungswesen	892	1214	856	29	37	41	51
7	Dienstleistungen (o. Abt. 9)	404	513	748	37	63	24	27
8	Verkehrswirtschaft	243	882	57	9	11	29	66
9	Öff. Dienst u. Dienstleistungen im öff. Interesse	395	860	559	38	69	31	80
	G r u p p e n							
06 ¹⁾	Nichtlandw. Gärtnerei u. Sämerei- wirtschaft	10	20	1	-	-	1	1
07	Nichtlandw. Tierzucht	2	3	1	-	-	-	-
09	Binnenfischerei u. Fischzucht	2	5	-	-	-	-	-
13	Erzbergbau	2	216	1	-	-	1	6 ²⁾
17	Gew. u. Verarb. v. Steinen u. Erden	23	238	8	6	24	4	10 ²⁾

noch: Arbeitsstätten, beschäftigte Personen
sowie Arbeitsstätten mit Heimatvertriebenen und Schwerbeschädigten

Tabelle 2

Schlüssel-Nr.	Abteilungen Gruppen	Gesamtzahl der		darunter				
				Arbeitsstätten		Arbeitsstätten		
		Arbeits- stätten	beschäftigten Personen		mit Heimatvertr.		mit Schwerbeschäd.	
			männ- lich	weib- lich	Zahl d.Ar- beits- stät- ten	besch. Heimat- vertrie- bene	Zahl d.Ar- beits- stät- ten	besch. Schwer- beschä- digte
1	2	3	4	5	6	7		
23	Stahlbau	4	45	-	1	1	1	3
24	Maschinenbau	4	9	1	1	1	-	-
25	Schiffbau	4	166	7	2	10	2	9
26	Straßen-u.Luftfahrzeugbau	47	102	4	1	1	4	4
27	Elektrotechnik	4	11	10	-	-	1	1
28	Feinmechanik u.Optik	7	10	-	-	-	-	-
29	Eisen-,Stahl-u.Metallwarengew.	85	174	9	1	1	2	2
32	Chemische Industrie	4	20	24	2	11	1	1
33	Kunststoff-u.chem.-techn.Ferti- gung	3	50	284	1	20	1	6
35	Gummi-u.Asbestverarb.	1	2	10	1	2	-	-
36	Feinkeramische u.Glasind.	1	32	1	1	3	1	2
37	Sägerei u.Holzverarb.	17	100	4	2	3	3	3
38	Holzverarb.	123	335	9	6	6	4	4
39	Papierherzeugung u.-verarb.; Druckereigewerbe	6	16	7	-	-	1	2
41	Lederherzeugung u.-verarb.	116	170	45	3	10	6	6
42	Textilgewerbe	17	33	188	2	4	1	1
43	Bekleidungs-gewerbe	191	142	287	5	13	6	10
44	H.v.Musikinstrumenten,Sportgerä- ten,Schmuckwaren,Edelsteinverarb.	2	4	-	-	-	-	-
45	Mühlen-,Bäckerei-u.Süßwarengew., Nährmittel-,Stärke-u.Futtermit- telind.	124	250	121	11	11	4	4
46	Fleisch-,Fisch-u.Milchverarb., Speiseöl-u.Speisefettherst.; Zuckerind.	59	173	83	5	12	7	8
47	Obst-u.Gemüseverw.,Kaffee-u.Tee- verarb.,H.v.Gewürzen u.ä.Eisgew.	2	3	-	-	-	-	-
48	Getränkherst.	19	99	30	2	4	3	5
51	Hoch-,Tief-u.Ingenieurbau	62	678	5	16	32	14	21
55	Zimmerei u.Dachdeckerei	33	96	1	-	-	2	2
56	Bauinstallationen	28	110	7	2	2	5	6
57	Ausbau-gewerbe	71	204	3	6	7	7	8
59	Bauhilfsgewerbe	4	9	-	-	-	-	-
62-63	Binnengroßhandel u.Verlagswesen	119	392	121	11	16	12	18
64	Einzelhandel	684	655	710	13	14	22	25
67	Handelsvertretung,Vermittl., Werbung	70	108	8	3	3	1	1
68	Geld-,Bank-u.Börsenwesen	19	59	17	2	4	6	7
72	Gaststättenwesen	316	395	628	34	57	21	21
73	Kunst,Theater,Film,Rundfunk	20	23	12	-	-	-	-
74	Sportpflege,Bade-u.Schwimman- stalten	2	2	-	-	-	-	-
75	Nachrichten-,Schreib-u.Über- setzungsbüros	1	1	-	-	-	-	-
76	Fotograf.Gewerbe	3	5	8	1	1	-	-
77	Friseur-gew.u.Schönheitssalons	51	73	59	2	5	2	1
78	Übrige Dienstleistungen (o.Abt.9)	11	14	41	-	-	1	5
81	Dt.Bundespost	35	114	41	1	1	12	24
82	Dt.Bundesbahn	22	394	2	2	2	9	29
84	Straßenverkehr	97	178	5	3	5	4	4
85	Schifffahrt,Wasserstraßen-u. Hafenwesen	82	185	8	3	3	4	9
87	Verkehrsneben-u.Hilfsgewerbe	7	11	1	-	-	-	-
91	Öff.Verwaltung	104	451	71	6	11	17	60
93	Polit.u.wirtschaft.Organisat.	6	8	2	1	1	-	-
94	Rechts-u.Wirtschaftsberatung	21	32	15	4	4	-	-

noch: Landkreis Sankt Goar

Tabelle 2

noch: Arbeitsstätten, beschäftigte Personen
sowie Arbeitsstätten mit Heimatvertriebenen und Schwerbeschädigten

Schlüssel-Nr.	Abteilungen Gruppen	Gesamtzahl der		darunter			
				Arbeitsstätten		Arbeitsstätten mit Heimatvertr.	
		Arbeits- stätten	beschäftigten Personen	Zahl d.Ar- beits- stät- ten	besch. Heimat- vertrie- bene	Zahl d.Ar- beits- stät- ten	besch. Schwer- beschä- digte
1	männ- lich 2	weib- lich 3	4	5	6	7	

noch: Landkreis Sankt Goar

95	Kirche, relig. u. weltansch. Ver- einigungen	38	76	9	-	-	1	1
96	Erziehung, Wissenschaft u. Kultur	88	134	109	10	12	5	5
97	Fürsorge u. Wohlfahrtspflege	23	10	154	5	18	-	-
98	Sozialversicherung	2	10	10	-	-	1	5
99	Gesundheitswesen u. Hygiene	113	139	189	12	23	7	9

Landkreis Simmern

	Gesamtsumme	2371	5926	1566	156	259	141	282
	A b t e i l u n g e n							
06-09 ¹⁾	Nichtlandw. Gärtnerei, Tierzucht u. Fischerei	8	11	8	-	-	-	-
1	Bergbau, Gewinnung u. Verarbei- tung v. Steinen u. Erden, Energie- wirtschaft	31	239	5	4	10	6	14
2	Eisen- u. Metallherzeugung u. -ver- arbeitung	226	570	40	10	18	8	12
3-4	Verarbeitende Gewerbe (ohne Eisen- u. Metallverarb.)	533	1421	346	40	94	25	50
5	Bau-, Ausbau- u. Bauhilfsgewerbe	176	977	14	24	39	16	22
6	Handel, Geld- u. Versicherungswesen	527	850	507	27	35	36	49
7	Dienstleistungen (o. Abt. 9)	235	256	271	8	8	5	5
8	Verkehrswirtschaft	208	736	50	7	14	12	40
9	Öff. Dienst u. Dienstleistungen im Öff. Interesse	427	866	325	36	41	33	90
	G r u p p e n							
06 ¹⁾	Nichtlandw. Gärtnerei u. Sämerei- wirtschaft	2	5	8	-	-	-	-
07	Nichtlandw. Tierzucht	6	6	-	-	-	-	-
17	Gew. u. Verarb. v. Steinen u. Erden	25	192	5	4	10	4	7
19	Energiewirtschaft	6	47	-	-	-	2	7
21	Eisen- u. Stahlind.	1	3	-	-	-	-	-
23	Stahlbau	1	8	-	-	-	-	-
24	Maschinenbau	16	116	3	1	3	2	4
26	Straßen- u. Luftfahrzeugbau	65	135	6	3	5	3	3
27	Elektrotechnik	7	35	9	-	-	-	-
28	Feinmechanik u. Optik	6	7	2	2	4	-	-
29	Eisen-, Stahl- u. Metallwarengew.	130	266	20	4	6	3	5
33	Kunststoff- u. chem.-techn. Ferti- gung	1	1	5	-	-	-	-
35	Gummi- u. Asbestverarb.	1	2	1	-	-	-	-
37	Sägerei u. Holzbearb.	15	135	2	5	12	1	3
38	Holzverarb.	123	695	31	13	51	8	29
39	Papierherzeugung- u. verarb.; Druckereigewerbe	3	35	10	2	2	2	3
41	Lederherzeugung u. -verarb.	117	178	6	4	7	3	3
42	Textilgewerbe	6	4	27	1	2	-	-
43	Bekleidungs-gewerbe	151	117	163	5	6	6	6
45	Mühlen-, Bäckerei- u. Süßwarengew., Nährmittel-, Stärke- u. Futtermit- telind.	75	135	53	5	6	1	1
46	Fleisch-, Fisch- u. Milchverarb., Speiseöl- u. Speisefettherst., Zuckerind.	37	97	46	5	8	4	5
47	Obst- u. Gemüseverw., Kaffee- u. Tee- verarb., H.v. Gewürzen u. Ä., Eisgew.	2	14	2	-	-	-	-
48	Gut- u. Korbwaren	2	8	-	-	-	-	-

noch: Arbeitsstätten, beschäftigte Personen
sowie Arbeitsstätten mit Heimatvertriebenen und Schwerbeschädigten

Tabelle 2

Schlüssel-Nr.	Abteilungen Gruppen	Gesamtzahl der			darunter			
		Arbeits- stätten	beschäftigten Personen		Arbeitsstätten mit Heimatvertr.		Arbeitsstätten mit Schwerbeschäd.	
			männ- lich	weib- lich	Zahl d.Ar- beits- stät- ten	besch. Heimat- vertrie- bene	Zahl d.Ar- beits- stät- ten	besch. Schwer- beschä- digte

noch: Landkreis Simmern

51	Hoch-, Tief- u. Ingenieurbau	43	575	4	13	25	7	13
55	Zimmerei u. Dachdeckerel	46	142	2	5	5	2	2
56	Bauinstallationen	20	85	6	3	5	1	1
57	Ausbaugewerbe	65	170	2	3	4	6	6
59	Bauhilfsgewerbe	2	5	-	-	-	-	-
61	Ein- u. Ausfuhrhandel	1	1	-	-	-	-	-
62-63	Binnengroßhandel u. Verlagswesen	96	231	55	6	9	10	13
64	Einzelhandel	370	510	436	15	29	22	26
67	Handelsvertretung, Vermittl., Werbung	42	43	6	4	4	2	2
68	Geld-, Bank- u. Börsenwesen	18	65	10	2	2	2	8
72	Gaststättenwesen	183	190	229	5	5	4	4
73	Kunst, Theater, Film, Rundfunk	17	17	8	-	-	-	-
74	Sportpflege, Bade- u. Schwimm- anstalten	2	3	-	-	-	-	-
75	Nachrichten-, Schreib- u. Über- setzungsbüros	1	-	1	-	-	-	-
77	Friseurgew. u. Schönheitssalons	28	44	29	2	2	1	1
78	Übrige Dienstleistungen (o. Abt. 9)	4	2	4	1	1	-	-
81	Dt. Bundespost	96	147	37	-	-	6	17
82	Dt. Bundesbahn	24	439	10	4	11	5	22
84	Straßenverkehr	84	141	2	2	2	1	1
87	Verkehrsneben- u. Hilfgewerbe	4	9	1	1	1	-	-
91	Öff. Verwaltung	132	473	36	4	4	18	73
93	Polit. u. wirtschaft. Organisat.	2	3	1	-	-	-	-
94	Rechts- u. Wirtschaftsberatung	14	19	9	2	2	1	1
95	Kirche, relig. u. weltansch. Ver- einigungen	57	98	13	6	6	1	1
96	Erziehung, Wissenschaft u. Kultur	118	161	46	15	15	9	9
97	Fürsorge u. Wohlfahrtspflege	12	7	40	-	-	-	-
98	Sozialversicherung	1	15	2	1	1	1	3
99	Gesundheitswesen u. Hygiene	91	90	178	8	13	3	3

Landkreis Zell (Mosel)

	Gesamtsumme	2310	6130	1922	146	312	120	211 ²⁾
	A b t e i l u n g e n							
06 ¹⁾	Nichtlandw. Gärtnerei, Tierzucht u. Fischerei	14	29	3	1	2	-	-
1	Bergbau, Gewinnung u. Verarbei- tung v. Steinen u. Erden; Energie- wirtschaft	20	287	13	4	32	2	4
2	Eisen- u. Metallerzeugung u. -ver- arbeitung	130	284	6	8	9	2	2
3-4	Verarbeitende Gewerbe (ohne Eisen- u. Metallverarb.)	566	1887	493	35	120	25	65 ²⁾
5	Bau-, Ausbau- u. Bauhilfsgewerbe	185	754	10	12	28	8	19
6	Handel, Geld- u. Versicherungswesen	700	1427	654	33	39	32	36
7	Dienstleistungen (o. Abt. 9)	232	267	360	13	20	6	6
8	Verkehrswirtschaft	172	589	49	7	8	18	31
9	Öff. Dienst u. Dienstleistungen im Öff. Interesse	291	606	334	33	54	27	48
	G r u p p e n							
06 ¹⁾	Nichtlandw. Gärtnerei u. Sämerei- wirtschaft	3	15	-	1	2	-	-
07	Nichtlandw. Tierzucht	7	9	2	-	-	-	-

Tabelle 2

noch: Arbeitsstätten, beschäftigte Personen
sowie Arbeitsstätten mit Heimatvertriebenen und Schwerbeschädigten

Schlüssel-Nr.	Abteilungen Gruppen	Gesamtzahl der						darunter	
		Arbeits- stätten	beschäftigten Personen		Arbeitsstätten mit Heimatvertr.		Arbeitsstätten mit Schwerbeschäd.		
			männ- lich	weib- lich	Zahl d.Ar- beits- stät- ten	besch. Heimat- vertrie- bene	Zahl d.Ar- beits- stät- ten	besch. Schwer- beschä- digte	
									1

noch: Landkreis Zell (Mosel)

09	Binnenfischerei u. Fischzucht	4	5	1	-	-	-	-
13	Erzbergbau	2	171	10	2	30	1	2
17	Gew.u.Verarb.v.Steinen u.Erden	14	68	2	2	2	-	-
19	Energiewirtschaft	4	48	1	-	-	1	2
23	Stahlbau	1	1	-	-	-	-	-
24	Maschinenbau	7	37	-	1	1	1	1
26	Straßen-u.Luftfahrzeugbau	44	109	2	2	3	-	-
27	Elektrotechnik	2	2	-	-	-	-	-
28	Feinmechanik u.Optik	7	7	2	1	1	-	-
29	Eisen-,Stahl-u.Metallwarengew.	69	128	2	4	4	1	1
32	Chemische Industrie	1	2	5	-	-	-	-
34	Kunststoffverarbeitung	1	17	1	1	9	-	-
36	Feinkeramische u.Glasind.	1	1	-	-	-	-	-
37	Sägerei u.Holzbearb.	16	128	-	4	10	3	7
38	Holzverarb.	131	1094	8	10	70	12	47
39	Papierherzeugung u.-verarb.; Druckereigewerbe	11	42	13	4	4	3	3 ²⁾
41	Lederherzeugung u.-verarb.	94	141	5	2	2	5	5
42	Textilgewerbe	11	42	64	2	6	1	2
43	Bekleidungsgerwebe	144	88	151	3	3	-	-
44	H.v.Musikinstrumenten,Sportgerä- ten,Schmuckwaren,Edelsteinbearb.	1	1	-	-	-	-	-
45	Mühlen-,Bäckerei-u.Süßwarengew., Nährmittel-,Stärke-u.Futtermitt- telind.	86	183	159	6	11	1	1
46	Fleisch-,Fisch-u.Milchverarb., Speiseöl-u.Speisefetherst., Zuckerind.	47	102	52	1	2	-	-
47	Obst-u.Gemüseverw.,Kaffee-u.Tee- verarb.,H.v.Gewürzen u.ä.Eisgew.	1	4	1	-	-	-	-
48	Getränkeherst.	20	41	12	2	3	-	-
49	Tabakwarenherst.	1	1	22	-	-	-	-
51	Hoch-,Tief-u.Ingenieurbau	40	420	6	9	25	4	15
55	Zimmerei u.Dachdeckerei	34	98	-	1	1	-	-
56	Bauinstallationen	32	73	4	1	1	1	1
57	Ausbaugewerbe	76	157	-	1	1	1	1
59	Bauhilfsgewerbe	3	6	-	-	-	2	2
62-63	Binnengroßhandel u.Verlagswesen	190	739	217	23	27	16	20
64	Einzelhandel	416	537	408	6	7	13	13
67	Handelsvertretung,Vermittl., Werbung	76	84	12	3	3	-	-
68	Geld-,Bank-u.Börsenwesen	17	65	15	1	2	3	3
69	Versicherungswesen (o.Soz.Vers.)	1	2	2	-	-	-	-
72	Gaststättenwesen	162	189	300	10	17	4	4
73	Kunst,Theater,Film,Rundfunk	17	19	7	1	1	1	1
74	Sportpflege,Bade-u.Schwimman- stalten	1	-	1	-	-	-	-
76	Fotograf.Gewerbe	7	6	5	-	-	1	1
77	Friseurgew.u.Schönheitssalons	38	48	39	1	1	-	-
78	Übrige Dienstleistungen (o.Abt.9)	7	5	8	1	1	-	-
81	Dt.Bundespost	47	106	31	-	-	7	10
82	Dt.Bundesbahn	11	209	5	-	-	6	15
83	Priv.Schienenbahnen	9	82	-	-	-	2	2
84	Straßenverkehr	83	138	10	5	6	1	1
85	Schifffahrt,Wasserstraßen-u. Hafenwesen	15	41	-	1	1	1	1
87	Verkehrsneben-u.Hilfsgewerbe	7	13	3	1	1	1	2

noch: Arbeitsstätten, beschäftigte Personen
sowie Arbeitsstätten mit Heimatvertriebenen und Schwerbeschädigten

Tabelle 2

Schlüssel-Nr.	Abteilungen Gruppen	Gesamtzahl der			darunter			
					Arbeitsstätten		Arbeitsstätten mit Heimatvertr.	
		Arbeitsstätten	beschäftigten Personen		Zahl d. Arbeitsstätten	besch. Heimatvertriebene	Zahl d. Arbeitsstätten	besch. Schwerbeschädigte
		männlich	weiblich					
		1	2	3	4	5	6	7

noch: Landkreis Zell (Mosel)

91	Öff. Verwaltung	76	325	46	4	5	13	34
93	Polit. u. wirtschaft. Organisat.	3	7	18	1	1	-	-
94	Rechts- u. Wirtschaftsberatung	19	30	11	3	4	3	3
95	Kirche, relig. u. weltansch. Vereinigungen	31	48	8	1	1	-	-
96	Erziehung, Wissenschaft u. Kultur	69	114	67	14	22	7	7
97	Fürsorge u. Wohlfahrtspflege	13	4	40	3	6	-	-
98	Sozialversicherung	2	14	2	1	1	1	1
99	Gesundheitswesen u. Hygiene	78	64	142	6	14	3	3

Tabelle 3

noch: Arbeitsstätten mit Schwerpunkt im Handwerk

Schlüssel-Nr.	Abteilungen Gruppen Zweige Klassen	Gesamtzahl der			darunter			
		Arbeitsstätten	beschäftigten Personen		Arbeitsstätten mit Heimatvertr.		Arbeitsstätten mit Schwerbeschäd.	
			männlich	weiblich	Zahl d. Arbeitsstätten	besch. Heimatvertriebene	Zahl d. Arbeitsstätten	besch. Schwerbeschädigte
1		2	3	4	5	6	7	

Reg. Bez. Koblenz

	Gesamtsumme	17827	47751	9453	965	1597	736	921
	A b t e i l u n g e n							
1	Bergbau, Gewinnung v. Verarbeitung v. Steinen u. Erden; Energiewirtschaft	158	523	13	10	13	11	15 ¹⁾
2	Eisen- u. Metallherzeugung u. -verarbeitung	2489	7066	340	112	169	88	126 ¹⁾
3-4	Verarbeitende Gewerbe (ohne Eisen- u. Metallverarb.)	10396	19263	7134	448	573	361	426 ¹⁾
5	Bau-, Ausbau- u. Bauhilfsgewerbe	3590	19178	404	348	783	227	302 ¹⁾
7	Dienstleistungen (o. Abt. 9)	1194	1721	1562	47	59	49	52
	G r u p p e n							
17	Gew. u. Verarb. v. Steinen u. Erden	158	523	13	10	13	11	15 ¹⁾
21	Eisen- u. Stahlind.	1	3	-	-	-	-	-
22	NE-Metallindustrie	3	6	-	-	-	-	-
23	Stahlbau	46	345	20	5	8	5	6
24	Maschinenbau	112	441	26	11	16	6	7
25	Schiffbau	3	34	-	1	1	1	1
26	Straßen- u. Luftfahrzeugbau	854	2755	117	41	71	35	55
27	Elektrotechnik	100	439	38	8	13	9	15
28	Feinmechanik u. Optik	151	447	71	14	21	14	24 ¹⁾
29	Eisen-, Stahl- u. Metallwarengew.	1219	2596	68	32	39	18	18 ¹⁾
33	Kunststoff- u. chem.-techn. Fertigung	1	2	1	-	-	-	-
35	Gummi- u. Asbestverarb.	15	36	5	3	4	-	-
36	Feinkeramische u. Glasind.	14	43	8	1	2	1	1
37	Sägerei u. Holzbearb.	21	131	11	3	3	2	2
38	Holzverarb.	1866	5670	152	118	171	94	127
39	Papierherzeugung u. -verarb.; Druckereigewerbe	68	403	163	8	14	13	22 ¹⁾
41	Lederherzeugung u. -verarb.	1893	2801	122	40	49	52	55 ¹⁾
42	Textilgewerbe	71	62	141	7	15	2	2
43	Bekleidungs-gewerbe	2918	2325	3410	95	116	69	75
44	H. v. Musikinstrumenten, Sportgeräten, Schmuckwaren, Edelsteinbearb.	626	1438	101	3	3	33	36
45	Mühlen-, Bäckerei- u. Süßwarengew., Nahrungsmittel-, Stärke- u. Futtermittelind.	1937	4248	1903	119	135	61	71
46	Fleisch-, Fisch- u. Milchverarb., Speiseöl- u. Speisefettherst., Zuckerind.	966	2104	1117	51	61	34	35 ¹⁾
51	Hoch-, Tief- u. Ingenieurbau	886	10011	128	207	592	99	156 ¹⁾
55	Zimmerei u. Dachdeckerei	569	2229	35	31	40	33	37
56	Bauinstallationen	634	2226	165	32	40	22	25
57	Ausbaugewerbe	1435	4555	75	75	107	68	78
59	Bauhilfsgewerbe	66	157	1	3	4	5	6
76	Fotograf. Gewerbe	100	118	72	3	4	2	2
77	Friseur-gew. u. Schönheitssalons	1005	1416	1140	31	38	40	41
78	Übrige Dienstleistungen (o. Abt. 9)	89	187	350	13	17	7	9
1711	Natursteinbrüche u. Steinbearb.	23	146	3	2	3	5	7 ¹⁾
1720	Steinbildhauerei- u. -metzerei	112	283	9	5	5	3	3
1771	Betonwaren- u. -werksteine u. ä.	23	94	1	3	5	3	5
2150	Ziehereien u. Kaltwalzwerke	1	3	-	-	-	-	-
2270	Metallgießereien	3	6	-	-	-	-	-
2360	M. v. Wärme-, Lüftungsanlagen	46	345	20	5	8	5	6
2410	Allgem. Maschinenbau	46	249	21	7	10	5	6
2485	Reparaturwerkstätten	66	192	5	4	6	1	1
2510	Schiff- u. Bootsbau	3	34	-	1	1	1	1
2520	Luftfahrzeugbestandteile u.							

Schlüssel-Nr.	Abteilungen Gruppen Zweige Klassen	Gesamtzahl der			darunter			
		Arbeitsstätten	beschäftigten Personen		Arbeitsstätten mit Heimatvertr.		Arbeitsstätten mit Schwerbeschäd.	
			männlich	weiblich	Zahl d. Arbeitsstätten	besch. Heimatvertr. bene	Zahl d. Arbeitsstätten	besch. Schwerbeschädigte
1	2	3	4	5	6	7		

noch: Reg. Bez. Koblenz

263o	Kraftfahrzeugkarosserien u. -anhänger	9	148	3	2	5	1	6
264o	Stellmacherei, B.v. Bespannfahrzeuge	552	935	4	12	14	17	18
265o	Fahrrad-u. Kinderwagenbau	2	16	-	-	-	-	-
268	Reparaturwerkstätten	286	1469	90	25	40	16	18
2681	Kraftfahrzeug-Reparatur	240	1399	85	22	37	15	17
2685	Fahrrad-Reparatur	46	70	5	3	3	1	1
271o	Allgem. Elektrotechnik	9	112	10	1	2	3	8
275o	Reparatur, Montage	91	327	28	7	11	6	7
281o	Optische Erzeugnisse	10	51	17	1	2	1	1
284o	Feinmechanik	30	49	2	-	-	2	2
285o	Medizinmechanik	33	229	35	7	11	7	17
287o	Nichtelektrische Uhren	78	118	17	6	8	4	4
291o	Stahlverformung	10	21	8	-	-	-	-
293	Heiz-u. Kochgeräte, Blechwaren	7	29	1	2	5	-	-
2931	Heiz-u. Kochgeräte	2	9	-	1	4	-	-
2935	Blechwaren, Metallmöbeln usw.	5	20	1	1	1	-	-
295	Schneidwaren, Metall-u.-kurzwaren	27	49	2	1	1	-	-
2951	Schneidwaren, Bestecke	6	9	-	-	-	-	-
2954	Haushaltsmaschinen, Metall-u. Bürogeräte, Kurzwaren	9	24	2	-	-	-	-
2957	Schleiferei	12	16	-	1	1	-	-
296o	Werkzeuge	15	43	1	-	-	-	-
297o	Schmiederei	898	1668	26	19	21	11	11 ¹⁾
298o	Schlosserei u. Schweißerei	253	763	26	10	12	7	7
2991	Schlosserei u. Klempnerei	9	23	4	-	-	-	-
333o	Stearin-, Wachs- u. Kerzenind.	1	2	1	-	-	-	-
354o	Regenerieranlagen, Vulkanisier- u. Reparaturanstalten	15	36	5	3	4	-	-
361	Feinkeramik	10	35	4	1	2	1	1
3613	Steingut, feines Steinzeug	3	9	-	-	-	-	-
3614	Töpferwaren, graublauer Steinzeug	6	8	1	-	-	-	-
3617	Keramische Wand- u. Bodenplatten, Öfen, Kacheln	1	18	3	1	2	1	1
365	Glasind.	4	8	4	-	-	-	-
3657	Glasverarb.	1	4	3	-	-	-	-
3659	Glasveredl.	3	4	1	-	-	-	-
3711	SG-gewerke	21	131	11	3	3	2	2
3811	Bau- u. Möbeltischlerei (nur Handwerk)	1517	4596	70	92	120	70	75
382o	Möbel, Holzgehäuse u. andere Tischlereierzeugnisse	25	256	4	7	22	5	9
383o	Polstermöbel	120	348	41	13	22	6	6

Tabelle 3

noch: Arbeitsstätten mit Schwerpunkt im Handwerk

Schlüssel-Nr.	Abteilungen Gruppen Zweige Klassen	Gesamtzahl der		darunter				
				Arbeitsstätten		Arbeitsstätten mit Heimatvertr.		Arbeitsstätten mit Schwerbeschäd.
		Arbeitsstätten	beschäftigten Personen		Zahl d. Arbeitsstätten	besch. Heimatvertriebene	Zahl d. Arbeitsstätten	besch. Schwerbeschädigte
			männlich	weiblich				
1	2	3	4	5	6	7		
384	Böttcherei u. Verpackungs.	96	236	1	2	3	1	3
3841	Faßholz, Fässer, Kübel u. Bottiche	95	228	1	2	3	-	-
3844	Kisten, Koffer u. Bestandteile	1	8	-	-	-	1	3
385	Drechslererei u. sonst. Holzwaren	36	77	8	4	4	1	1
3851	Drechslerwaren, Stücke u. a. m.	20	45	7	3	3	1	1
3854	Holzbildhauerei u. -schnitzerei	10	16	1	1	1	-	-
3857	Sonstige Holzwaren	6	16	-	-	-	-	-
386	Korb-, Flecht- u. Bürstenwaren	57	110	25	-	-	11	33
3861	Rohrzurichterei, Korbmöbel, andere	33	42	4	-	-	4	4
3865	Korb- u. Flechtwaren							
	Borstenzurichterei, Bürsten,	24	68	21	-	-	7	29
	Besen, Pinsel	4	4	-	-	-	-	-
3880	Holzveredlung	11	43	3	-	-	-	-
3891	Tischlerei u. Glaserei							
395	Papierverarb.	18	35	9	1	1	3	3
3955	Pappenverarb.	1	1	1	-	-	-	-
3957	Buchbinderei	17	34	8	1	1	3	3
3971	Buch-, Flach- u. Tiefdruckerei	50	368	154	7	13	10	19
4110	Ledererzeugung	17	73	18	4	5	5	5
4130	Lederwaren	202	405	40	8	8	11	11
4150	Lederhandschuhe	1	5	8	1	2	-	-
417	Schuhherst. u. -reparatur	1673	2318	56	27	34	36	39 ¹⁾
4171	Schuhe u. Ledergamaschen	4	12	4	1	3	-	-
4175	Schuhreparaturwerkstätten							
	u. Maßschuhmacherei	1669	2306	52	26	31	36	39 ¹⁾
4230	Spinnerei u. Garnbearbeitung	7	7	3	1	2	-	-
4240	Webererei	7	6	27	2	5	1	1
4250	Wirkerei u. Strickerei	50	46	104	4	8	1	1
4260	Sonstige Textilgewerbe	7	3	7	-	-	-	-
4317	Herren- u. Damenschneiderei	2450	2120	2742	76	94	57	61
4320	Wäsche	27	6	71	1	2	-	-
4330	Hüte u. Mützen	97	13	212	5	6	3	3
434	Bekleidungszubehör	6	2	16	-	-	-	-
4344	Schirme	1	-	2	-	-	-	-
4347	Sonstiges Bekleidungszubehör	5	2	14	-	-	-	-
4350	Bettfedernaufbereitung u. Matratzenherst.	47	125	29	5	5	6	7
4360	Rauchwarenzurichtung u. Kürschnererei	29	49	73	4	5	3	4
4370	Hilfsgewerbe d. Kleider- u. Wäscheherst.	262	10	267	4	4	-	-
4410	Großmusikinstrumente	18	31	-	-	-	-	-
4420	Sonstige Musikinstrumente	2	4	-	-	-	-	-
4450	Schmuckwaren u. schmuckähnlich.	93	182	36	3	3	3	3

Schlüssel-Nr.	Abteilungen Gruppen Zweige Klassen	Gesamtzahl der			darunter			
					Arbeitsstätten		Arbeitsstätten mit Heimatvertr.	
		Arbeitsstätten	beschäftigten Personen		Zahl d. Arbeitsstätten	besch. Heimatvertriebenen	Zahl d. Arbeitsstätten	besch. Schwerbeschädigte
			männlich	weiblich				
1	2	3	4	5	6	7		

noch: Reg. Bez. Koblenz

4501	Mühlengewerbe m. Bäckerei	14	72	28	5	6	2	2
4510	Mühlengewerbe (o. Ölmühlen)	338	713	73	25	30	9	15
456	Bäckerei-u. Brotindustrie	1580	3453	1785	89	99	49	53
4564	Bäckerei u. Konditorei	1294	2730	1207	60	68	38	42
4567	Bäckerei u. Konditorei m. Gastwirtschaft u. Kaffeeauschank	286	723	578	29	31	11	11
4571	Keks, Zwieback u. andere Dauerbackwaren	4	9	16	-	-	1	1
4580	Süßwarengewerbe	1	1	1	-	-	-	-
461	Fleischerei u. Fleischwarenind.	966	2104	1117	51	61	34	35
4614	Fleischerei	862	1859	943	44	52	33	34
4617	Fleischerei m. Gastwirtschaft	104	245	174	7	9	1	1
5101	Allg. Hoch-, Tief- u. Ingenieurbau	147	3490	53	60	200	36	74 ¹⁾
5130	Hoch- u. Ingenieurbau	622	5103	49	109	263	46	55 ¹⁾
514	Tief- u. Ingenieurbau	52	449	9	12	29	6	11
5141	Allg. Tief- u. Ingenieurbau	16	256	7	5	16	4	9
5142	Eisenbahnerbau	1	21	-	1	2	-	-
5144	Neuseitlicher Straßenbau	4	76	1	2	6	2	2
5145	Sonstiger Straßenbau	4	18	-	1	1	-	-
5146	Steinsetzerei, Asphaltiererei u. Pflastererei	26	72	-	3	4	-	-
5147	Brunnen- u. Pumpenbau	1	6	1	-	-	-	-
5155	Backofenmauerwerk	19	36	-	-	-	1	1
5161	Kälte-, Wärme- u. Schallschutzbau	4	9	-	-	-	-	-
5160	Abbruchbetriebe	2	13	1	1	3	-	-
519	Betriebe m. Kombinationen außerhalb d. Gruppe	40	911	16	25	97	10	15
5191	Hochbau m. Stukkateur-, Gips- u. Verputzergewerbe	8	58	-	2	2	-	-
5192	Baubetriebe m. Gew. u. Verarb. v. Steinen u. Erden	15	389	6	12	35	4	4
5193	Baubetriebe m. Sägewerk	2	31	-	-	-	-	-
5194	Baubetriebe m. Baustoffhandel	13	343	7	9	40	5	9
5195	Baubetriebe m. Zimmererei	2	90	3	2	20	1	2
551	Zimmererei u. Ingenieurholzbau	209	818	20	17	26	15	19
5511	Zimmererei u. Holzstiegenbau	206	762	14	15	22	14	17
5515	Ingenieurholzbau	3	56	6	2	4	1	2
5550	Dachdeckerei	315	1075	10	7	7	14	14
559	Betriebe m. Kombinationen außerhalb d. Gruppe	45	336	5	7	7	4	4
5591	Zimmererei m. Bautischlerei u. (oder) m. Sägewerk	34	281	5	6	6	4	4
5592	Dachdeckerei u. Klempnerei	11	55	-	1	1	-	-
5610	Klempnerei, Gas- u. Wasserinstall.	376	1223	79	13	13	11	13
5650	Elektroinstallationen	258	1003	86	19	27	11	12

Tabelle 3

noch: Arbeitsstätten mit Schwerpunkt im Handwerk

Schlüssel-Nr.	Abteilungen Gruppen Zweige Klassen	Gesamtzahl der			darunter			
		Arbeits- stätten	beschäftigten Personen		Arbeitsstätten mit Heimatvertr.		Arbeitsstätten mit Schwerbeschäd.	
			männ- lich	weib- lich	Zahl d.Ar- beits- stät- ten	besch. Heimat- vertrie- bene	Zahl d.Ar- beits- stät- ten	besch. Schwer- beschä- digte
1	2	3	4	5	6	7		

noch: Reg. Bez. Koblenz

570	Betriebe m. Kombinationen inner- halb d. Gruppe, Verwaltungs- und Hilfsbetriebe	22	78	4	3	4	-	-
5701	Glaserei u. Malerei	9	50	4	2	3	-	-
5702	Malerei u. Tapetenkleberei	13	28	-	1	1	-	-
5710	Glaserei	33	110	5	1	1	2	2
572	Malerei, Lackiererei u. Tapeten- kleberei	1248	3657	56	55	74	61	71
5721	Malerei, Baulackiererei u. Ent- rostungsbetriebe	1225	3574	55	54	73	61	71
5724	Speziallackiererei	14	58	1	1	1	-	-
5727	Tapetenkleberei	9	25	-	-	-	-	-
5730	Stückateur, Gipser- u. Verputzer- gewerbe	82	466	2	9	13	1	1
575	Fußboden- u. Wandplattenleg.	45	231	8	7	15	3	3
5751	Fliesen- u. Plattenlegergew.	27	135	6	4	12	2	2
5754	Steinhols-, Mosaik- u. Terrazzo- leger	12	65	1	2	2	1	1
5757	Parkettleger	6	31	1	1	1	-	-
5770	Ofensetzer	4	9	-	-	-	-	-
5791	Parkettlegergew. m. Kegelbahnbau	1	4	-	-	-	1	1
5910	Schornsteinfeger	65	152	-	3	4	5	6
5970	Gerüstbau	1	5	1	-	-	-	-
7610	Fotografische Ateliers	98	116	71	2	2	2	2
7655	Wanderfotografie	2	2	1	1	2	-	-
7710	Friseurgew.	1005	1416	1140	31	38	40	41
781	Wäscherei, Färberei, chem. Reing.	77	164	348	11	15	7	9
7811	Wasch- u. Plättanstalten	59	74	194	6	6	4	5
7815	Bekleidungs- u. chem. Reing.	18	90	154	5	9	3	4
7830	Zimmer-, Fenster-, Möbelreinigung u. B.	12	23	2	2	2	-	-

Stadtkreis Koblenz

	Gesamtsumme	1248	5947	1437	97	193	60	106
	A b t e i l u n g e n							
1	Bergbau, Gewinnung u. Verarbei- tung v. Steinen u. Erden; Energie- wirtschaft	11	38	-	1	1	-	-
2	Eisen- u. Metallherzeugung u. -ver- arbeitung	115	835	61	7	16	8	29
3-4	Verarbeitende Gewerbe (ohne Eisen- u. Metallverarb.)	700	1720	1029	45	77	20	31
5	Bau-, Ausbau- u. Bauhilfsgewerbe	299	3124	92	40	95	25	38
7	Dienstleistungen (o. Abt. 9)	123	230	255	4	4	7	8
	G r u p p e n							
17	Gew. u. Verarb. v. Steinen u. Erden	11	38	-	1	1	-	-
22	NE-Metallindustrie	2	5	-	-	-	-	-
		7	62	1	-	-	-	-

Schlüssel-Nr.	Abteilungen Gruppen	Gesamtzahl der		darunter			
				Arbeitsstätten mit Heimatvertr.		Arbeitsstätten mit Schwerbeschäd.	
		Arbeitsstätten	beschäftigten Personen	Zahl d. Arbeitsstätten	besch. Heimatvertriebene	Zahl d. Arbeitsstätten	besch. Schwerbeschädigte
1	2	3	4	5	6	7	

noch: Stadtkreis Koblenz

26	<i>Straßen- u. Luftfahrzeugbau</i>	36	394	26	2	10	3	15
27	Elektrotechnik	7	33	3	1	1	2	3
28	Feinmechanik u. Optik	18	164	21	2	2	3	11
29	Eisen-, Stahl- u. Metallwarengew.	36	122	3	-	-	-	-
35	Gummi- u. Asbestverarb.	5	10	2	-	-	-	-
36	Feinkeramische u. Glasind.	2	2	-	-	-	-	-
37	Sägerei u. Holzbearb.	1	1	-	-	-	-	-
38	Holzverarb.	118	541	33	14	26	6	8
39	Papierherzeugung u. -verarb.; Druckereigewerbe	16	224	118	2	7	2	9
41	Lederherzeugung u. -verarb.	100	179	8	2	4	2	2
42	Textilgewerbe	15	23	39	2	3	-	-
43	Bekleidungs-gewerbe	238	192	490	11	21	5	6
44	H.v. Musikinstrumenten, Sportgeräten, Schmuckwaren, Edelsteinbearb.	8	16	-	-	-	-	-
45	Mühlen-, Bäckerei- u. Süßwarengew. Nahrungsmittel-, Stärke- u. Futtermittelind.	117	342	209	10	12	4	5
46	Fleisch-, Fisch- u. Milchverarb., Speiseöl- u. Speisefettherst.; Zuckerind.	80	190	130	4	4	1	1
51	Hoch-, Tief- u. Ingenieurbau	56	1525	31	20	63	8	16
55	Zimmerei u. Dachdeckerei	43	350	9	4	9	4	5
56	Bauinstallationen	72	442	27	8	9	5	7
57	Ausbaugewerbe	122	789	24	8	14	8	10
59	Bauhilfsgewerbe	6	18	1	-	-	-	-
76	Fotograf. Gewerbe	10	19	6	-	-	-	-
77	Friseur-gew. u. Schönheitssalons	87	142	148	1	1	5	5
78	Übrige Dienstleistungen (o. Abt. 9)	26	69	101	3	3	2	3

Landkreis Ahrweiler

	Gesamtsumme	1499	3563	791	72	110	58	59
	A b t e i l u n g e n							
1	Bergbau, Gewinnung u. Verarbeitung v. Steinen u. Erden; Energiewirtschaft	8	23	4	1	1	-	-
2	Eisen- u. Metallerzeugung u. -verarbeitung	203	503	15	6	10	7	7
3-4	Verarbeitende Gewerbe (ohne Eisen- u. Metallverarb.)	872	1487	567	32	32	34	34
5	Bau-, Ausbau- u. Bauhilfsgewerbe	297	1404	24	27	60	10	10
7	Dienstleistungen (o. Abt. 9)	119	146	181	6	7	7	8
	G r u p p e n							
17	Gew. u. Verarb. v. Steinen u. Erden	8	23	4	1	1	-	-
23	Stahlbau	5	21	-	-	-	1	1
24	Maschinenbau	4	16	-	-	-	-	-
25	Schiffbau	1	24	-	1	1	1	1
26	Straßen- u. Luftfahrzeugbau	74	206	8	5	9	2	2
27	Elektrotechnik	7	28	-	-	-	2	2
28	Feinmechanik u. Optik	11	13	3	-	-	-	-
29	Eisen-, Stahl- u. Metallwarengew.	101	195	4	-	-	1	1
35	Gummi- u. Asbestverarb.	1	1	-	1	1	-	-
38	Holzverarb.	158	438	11	5	5	8	8

Tabelle 3

noch: Arbeitsstätten mit Schwerpunkt im Handwerk

Schlüssel-Nr.	Abteilungen Gruppen	Gesamtzahl der		darunter				
				Arbeitsstätten		Arbeitsstätten mit Heimatvertr.		Arbeitsstätten mit Schwerbeschäd.
		Arbeits- stätten	beschäftigten Personen		Zahl d.Ar- beits- stät- ten	besch. Heimat- vertrie- bene	Zahl d.Ar- beits- stät- ten	besch. Schwer- beschä- digte
			männ- lich	weib- lich				
1	2	3	4	5	6	7		

noch: Landkreis Ahrweiler

39	Papierherzeugung u.-verarb.; Druckereigewerbe	7	25	-	-	-	1	1
41	Lederherzeugung u.-verarb.	170	227	7	2	2	8	8
42	Textilgewerbe	5	4	8	-	-	-	-
43	Bekleidungsgererbe	262	217	306	7	7	4	4
44	H.v.Musikinstrumenten,Sportgerä- ten,Schmuckwaren,Edelsteinbearb.	4	4	-	1	1	-	-
45	Mühlen-,Bäckerei-u.Süßwarengew., Nährmittel-,Stärke-u.Futtermit- telind.	193	392	150	11	11	8	8
46	Fleisch-,Fisch-u.Milchverarb., Speiseöl-u.Speisefettherst.; Zuckerind.	72	179	85	5	5	5	5
51	Hoch-,Tief-u.Ingenieurbau	81	592	2	14	37	4	4
55	Zimmerei u.Dachdeckerei	34	129	2	2	2	2	2
56	Bauinstallationen	58	189	11	1	2	-	-
57	Ausbaugewerbe	116	475	9	9	18	4	4
59	Bauhilfsgewerbe	8	19	-	1	1	-	-
76	Fotograf.Gewerbe	13	10	10	-	-	-	-
77	Friseurgew.u.Schönheitssalons	97	121	118	3	4	6	6
78	Übrige Dienstleistungen (o.Abt.9)	9	15	53	3	3	1	2

Landkreis Altenkirchen (Westerwald)

	Gesamtsumme	1466	4000	820	115	198	80	102 ¹⁾
	A b t e i l u n g e n							
1	Bergbau,Gewinnung u.Verarbeit- ung v.Steinen u.Erden;Energie- wirtschaft	11	42	1	1	3	2	3
2	Eisen-u.Metallerzeugung u.-ver- arbeitung	181	600	35	10	15	10	20
3-4	Verarbeitende Gewerbe (ohne Eisen-u.Metallverarb.)	856	1809	626	57	70	38	45 ¹⁾
5	Bau-,Ausbau-u.Bauhilfsgewerbe	316	1393	41	38	100	24	28 ¹⁾
7	Dienstleistungen (o.Abt.9)	102	156	117	9	10	6	6
	G r u p p e n							
17	Gew.u.Verarb.v.Steinen u.Erden	11	42	1	1	3	2	3
23	Stahlbau	5	19	2	-	-	-	-
24	Maschinenbau	9	41	6	2	4	1	1
26	Straßen-u.Luftfahrzeugbau	59	268	11	4	7	3	8
27	Elektrotechnik	14	88	3	-	-	1	6
28	Feinmechanik u.Optik	19	42	5	-	-	2	2 ¹⁾
29	Eisen-,Stahl-u.Metallwarengew.	75	142	8	4	4	3	3 ¹⁾
35	Gummi-u.Asbestverarb.	1	5	-	1	2	-	-
37	Sägerei-u.Holzbearb.	5	32	3	-	-	-	-
38	Holzverarb.	182	625	11	14	18	9	10
39	Papierherzeugung u.-verarb.; Druckereigewerbe	2	9	-	-	-	-	-
41	Lederherzeugung u.-verarb.	173	275	33	4	5	4	4
42	Textilgewerbe	4	4	18	1	1	-	-
43	Bekleidungsgererbe	232	257	302	14	16	5	6
44	H.v.Musikinstrumenten,Sportgerä- ten,Schmuckwaren,Edelsteinbearb.	1	2	-	-	-	-	-
45	Mühlen-,Bäckerei-u.Süßwarengew., Nährmittel-,Stärke-u.Futtermit-							

Schlüssel-Nr.	Abteilungen Gruppen	darunter						
		Gesamtzahl der			Arbeitsstätten mit Heimatvertr.		Arbeitsstätten mit Schwerbeschäd.	
		Arbeits- stätten	beschäftigten Personen		Zahl d.Ar- beits- stät- ten	besch. Heimat- vertrie- bene	Zahl d.Ar- beits- stät- ten	besch. Schwer- beschä- digte
			männ- lich	weib- lich				
1	2	3	4	5	6	7		

noch: Landkreis Altenkirchen

46	Fleisch-, Fisch-u. Milchverarb., Speiseöl-u. Speisefettherst.; Zuckerind.	81	178	75	7	8	7	8
51	Hoch-, Tief-u. Ingenieurbau	86	756	16	25	85	14	16 ¹⁾
55	Zimmerei u. Dachdeckerei	45	178	6	4	4	2	3
56	Bauinstallationen	50	147	12	3	4	1	1
57	Ausbaugewerbe	129	298	7	5	6	7	8
59	Bauhilfsgewerbe	6	14	-	1	1	-	-
76	Fotograf. Gewerbe	11	13	6	1	1	-	-
77	Friseurgew. u. Schönheitssalons	85	133	98	8	9	6	6
78	Übrige Dienstleistungen (o. Abt. 9)	6	10	13	-	-	-	-

Landkreis Birkenfeld

		2104	5055	749	54	94	67	73
	Gesamtsumme							
	A b t e i l u n g e n							
1	Bergbau, Gewinnung u. Verarbeitung v. Steinen u. Erden, Energiewirtschaft	18	43	-	3	4	1	1
2	Eisen-u. Metallerzeugung u. -verarbeitung	274	725	33	13	22	8	8
3-4	Verarbeitende Gewerbe (ohne Eisen-u. Metallverarb.)	1429	2751	596	22	26	48	53
5	Bau-, Ausbau-u. Bauhilfsgewerbe	286	1406	22	16	42	8	9
7	Dienstleistungenv. (o. Abt. 9)	97	130	98	-	-	2	2
	G r u p p e n							
17	Gew. u. Verarb. v. Steinen u. Erden	18	43	-	3	4	1	1
22	NE-Metallindustrie	1	1	-	-	-	-	-
23	Stahlbau	6	20	-	-	-	-	-
24	Maschinenbau	13	51	1	2	3	2	2
26	Straßen-u. Luftfahrzeugbau	77	280	11	3	6	3	3
27	Elektrotechnik	9	45	3	2	6	-	-
28	Feinmechanik u. Optik	17	23	6	3	4	1	1
29	Eisen-, Stahl-u. Metallwarengew.	151	305	12	3	3	2	2
35	Gummi-u. Asbestverarb.	1	1	-	-	-	-	-
36	Feinkeramische u. Glasind.	1	2	1	-	-	-	-
38	Holzverarb.	148	395	2	3	3	5	5
39	Papiererzeugung u. -verarb.; Druckereigewerbe	4	19	2	1	1	2	2
41	Ledererzeugung u. -verarb.	164	240	7	4	5	2	2
42	Textilgewerbe	3	2	7	-	-	1	1
43	Bekleidungs-gewerbe	261	163	277	2	2	2	2
44	H.v. Musikinstrumenten, Sportgeräten, Schmuckwaren, Edelsteinbearb.	593	1378	98	2	2	33	36
45	Mühlen-, Bäckerei-u. Süßwarengew. Nahrungsmittel-, Stärke-u. Futtermittelind.	167	367	125	9	12	2	4
46	Fleisch-, Fisch-u. Milchverarb., Speiseöl-u. Speisefettherst.; Zuckerind.	87	184	77	1	1	1	1
51	Hoch-, Tief-u. Ingenieurbau	57	672	6	10	36	3	3
55	Zimmerei u. Dachdeckerei	39	207	1	-	-	-	-
56	Bauinstallationen	44	141	14	1	1	1	1
57	Ausbaugewerbe	140	372	1	5	5	3	3
		6	14	-	-	-	1	2

Tabelle 3

noch: Arbeitsstätten mit Schwerpunkt im Handwerk

Schlüssel-Nr.	Abteilungen Gruppen	Gesamtzahl der			darunter			
		Arbeits- stätten	beschäftigten Personen		Arbeitsstätten mit Heimatvertr.		Arbeitsstätten mit Schwerbeschäd.	
			männ- lich	weib- lich	Zahl d.Ar- beits- stät- ten	besch. Heimat- vertrie- bene	Zahl d.Ar- beits- stät- ten	besch. Schwer- beschä- digte
1	2	3	4	5	6	7		

noch: Landkreis Birkenfeld

76	Fotograf.Gewerbe	9	13	3	-	-	-	-
77	Friseurgew.u.Schönheitssalons	84	107	86	-	-	2	2
78	Übrige Dienstleistungen (o.Abt.9)	4	10	9	-	-	-	-

Stadt Idar-Oberstein²⁾

	Gesamtsumme	814	2132	363	19	27	33	35
	A b t e i l u n g e n							
1	Bergbau, Gewinnung u. Verarbeit- ung v. Steinen u. Erden, Energie- wirtschaft	4	15	-	1	1	-	-
2	Eisen-u. Metallerzeugung u. -ver- arbeitung	70	287	17	5	10	5	5
3-4	Verarbeitende Gewerbe (ohne Eisen-u. Metallverarb.)	603	1269	274	9	10	24	26
5	Bau-, Ausbau- u. Bauhilfsgewerbe	94	498	13	4	6	2	2
7	Dienstleistungen (o.Abt.9)	43	63	59	-	-	2	2
	G r u p p e n							
17	Gew. u. Verarb. v. Steinen u. Erden	4	15	-	1	1	-	-
22	NE-Metallindustrie	1	1	-	-	-	-	-
23	Stahlbau	4	15	-	-	-	-	-
24	Maschinenbau	3	8	-	-	-	1	1
26	Straßen- u. Luftfahrzeugbau	12	113	3	1	1	2	2
27	Elektrotechnik	6	41	3	2	6	-	-
28	Feinmechanik u. Optik	9	11	3	2	3	1	1
29	Eisen-, Stahl- u. Metallwarengew.	35	98	8	-	-	1	1
36	Feinkeramische u. Glasind.	1	2	1	-	-	-	-
38	Holzverarb.	31	108	1	-	-	-	-
39	Papierherzeugung- u. verarb.; Druckereigewerbe	3	17	2	1	1	2	2
41	Lederherzeugung u. -verarb.	41	66	3	1	1	-	-
42	Textilgewerbe	1	-	1	-	-	-	-
43	Bekleidungs-gewerbe	90	58	120	-	-	-	-
44	H.v. Musikinstrumenten, Sportgerä- ten, Schmuckwaren, Edelsteinbearb.	350	812	60	2	2	22	24
45	Mühlen-, Bäckerei- u. Süßwarengew., Nährmittel-, Stärke- u. Futtermit- telind.	52	131	55	5	6	-	-
46	Fleisch-, Fisch- u. Milchverarb., Speiseöl- u. Speisefettherst.; Zuckerind.	34	75	31	-	-	-	-
51	Hoch-, Tief- u. Ingenieurbau	16	182	3	2	4	-	-
55	Zimmerei u. Dachdeckerrei	10	85	1	-	-	-	-
56	Bauinstallationen	18	68	9	1	1	1	1
57	Ausbaugewerbe	48	159	-	1	1	1	1
59	Bauhilfsgewerbe	2	4	-	-	-	-	-
76	Fotograf.Gewerbe	4	6	2	-	-	-	-
77	Friseurgew.u.Schönheitssalons	36	49	50	-	-	2	2
78	Übrige Dienstleistungen (o.Abt.9)	3	8	7	-	-	-	-

Schlüssel-Nr.	Abteilungen Gruppen	Gesamtzahl der Arbeitsstätten		darunter				
				beschäftigten Personen		Arbeitsstätten mit Heimatvertr.		Arbeitsstätten mit Schwerbeschäd.
		1	männ- lich	weib- lich	Zahl d.Ar- beits- stät- ten	besch. Heimat- vertrie- bene	Zahl d.Ar- beits- stät- ten	besch. Schwer- beschä- digte
			2	3	4	5	6	7

Landkreis Cochem

	Gesamtsumme	905	1878	307	35	50	38	43 ¹⁾
	A b t e i l u n g e n							
1	Bergbau, Gewinnung u. Verarbeitung v. Steinen u. Erden, Energiewirtschaft	4	5	-	-	-	-	-
2	Eisen- u. Metallerzeugung u. -verarbeitung	145	277	9	1	1	6	6
3-4	Verarbeitende Gewerbe (ohne Eisen- u. Metallverarb.)	524	874	249	20	26	18	20 ¹⁾
5	Bau-, Ausbau- u. Bauhilfsgewerbe	192	672	11	14	23	13	16 ¹⁾
7	Dienstleistungen (o. Abt. 9)	40	50	38	-	-	1	1
	G r u p p e n							
17	Gew. u. Verarb. v. Steinen u. Erden	4	5	-	-	-	-	-
24	Maschinenbau	3	8	-	-	-	-	-
26	Straßen- u. Luftfahrzeugbau	58	112	4	1	1	2	2
27	Elektrotechnik	1	2	-	-	-	-	-
28	Feinmechanik u. Optik	3	4	-	-	-	-	-
29	Eisen-, Stahl- u. Metallwarengew.	80	151	5	-	-	4	4
36	Feinkeramische u. Glasind.	1	1	1	-	-	-	-
37	Sägerei u. Holzbearb.	2	3	-	-	-	-	-
38	Holzverarb.	120	284	3	8	13	10	12
39	Papierherzeugung u. -verarb.; Druckereigewerbe	4	14	5	1	1	-	-
41	Lederherzeugung u. -verarb.	125	177	2	4	4	2	2
42	Textilgewerbe	2	2	3	-	-	-	-
43	Bekleidungsgererbe	135	129	115	-	-	1	1
45	Mühlen-, Bäckerei- u. Süßwarengew., Nahrungsmittel-, Stärke- u. Futtermittelind.	87	166	69	5	5	-	-
46	Fleisch-, Fisch- u. Milchverarb., Speiseöl- u. Speisefettherst.; Zuckerind.	48	98	51	2	3	5	5
51	Hoch-, Tief- u. Ingenieurbau	52	369	4	6	15	8	11 ¹⁾
55	Zimmerei u. Dachdeckerrei	39	82	-	3	3	-	-
56	Bauinstallationen	34	79	6	2	2	1	1
57	Ausbaugewerbe	63	134	1	3	3	4	4
59	Bauhilfsgewerbe	4	8	-	-	-	-	-
76	Fotograf. Gewerbe	3	3	1	-	-	-	-
77	Friseurgew. u. Schönheitssalons	34	46	33	-	-	1	1
78	Übrige Dienstleistungen (o. Abt. 9)	3	1	4	-	-	-	-

Landkreis Koblenz

	Gesamtsumme	1095	2800	605	60	95	41	45
	A b t e i l u n g e n							
1	Bergbau, Gewinnung u. Verarbeitung v. Steinen u. Erden, Energiewirtschaft	8	23	-	-	-	-	-
2	Eisen- u. Metallerzeugung u. -verarbeitung	133	327	17	10	16	2	2
3-4	Verarbeitende Gewerbe (ohne Eisen- u. Metallverarb.)	610	1131	437	24	31	24	25
5	Bau-, Ausbau- u. Bauhilfsgewerbe	251	1188	17	23	45	11	13
7	Dienstleistungen (o. Abt. 9)	93	131	134	3	3	4	5

Tabelle 3

noch: Arbeitsstätten mit Schwerpunkt im Handwerk

Schlüssel-Nr.	Abteilungen Gruppen	Gesamtzahl der		darunter				
				Arbeitsstätten		Arbeitsstätten mit Schwerbeschäd.		
		Arbeitsstätten	beschäftigten Personen		Zahl d. Arbeitsstätten	besch. Heimatvertriebene	Zahl d. Arbeitsstätten	besch. Schwerbeschädigte
			männlich	weiblich				
1	2	3	4	5	6	7		

noch: Landkreis Koblenz

17	Gew.u.Verarb.v.Steinen u.Erden	8	23	-	-	-	-	-
23	Stahlbau	1	4	1	-	-	-	-
24	Maschinenbau	4	17	-	1	1	-	-
26	Straßen-u.Luftfahrzeugbau	53	114	3	2	2	-	-
27	Elektrotechnik	7	21	4	2	3	-	-
28	Feinmechanik u.Optik	9	11	2	-	-	2	-
29	Eisen-,Stahl-u.Metallwarengew.	59	160	7	5	10	-	-
37	Sägerei u.Holzbearb.	1	1	-	-	-	1	1
38	Holzverarb.	104	355	16	11	17	9	9
39	Papierherzeugung u.-verarb.; Druckereigewerbe	4	22	9	-	-	2	3
41	Lederherzeugung u.-verarb.	111	166	8	-	-	2	2
42	Textilgewerbe	1	-	1	-	-	-	-
43	Bekleidungs-gewerbe	182	162	174	4	4	5	5
44	H.V.Musikinstrumenten,Sportgerä- ten,Schmuckwaren,Edelsteinbearb.	1	1	-	-	-	-	-
45	Mühlen-,Bäckerei-u.Süßwarengew., Nährmittel-,Stärke-u.Futtermi- telind.	122	251	133	6	6	2	2
46	Fleisch-,Fisch-u.Milchverarb., Speiseöl-u.Speisefettherst.; Zuckerind.	84	173	96	3	4	3	3
51	Hoch-,Tief-u.Ingenieurbau	62	557	3	13	28	2	2
55	Zimmerei u.Dachdeckeri	48	192	6	4	7	3	4
56	Bauinstallationen	50	127	6	2	2	-	-
57	Ausbau-gewerbe	86	298	2	4	8	6	7
59	Bauhilfsgewerbe	5	14	-	-	-	-	-
76	Fotograf.Gewerbe	6	8	2	-	-	-	-
77	Friseur-gew.u.Schönheitsalons	85	110	93	2	2	2	2
78	Übrige Dienstleistungen (o.Abt.9)	2	13	39	1	1	2	3

Stadt Bendorf²⁾

	Gesamtsumme	178	436	137	13	17	7	8
	A b t e i l u n g e n							
1	Bergbau,Gewinnung u.Verarbei- tung v.Steinen u.Erden;Energie- wirtschaft	1	1	-	-	-	-	-
2	Eisen-u.Metallerezeugung u.-ver- arbeitung	16	47	5	2	4	-	-
3-4	Verarbeitende Gewerbe (ohne Eisen-u.Metallverarb.)	106	216	100	3	3	5	6
5	Bau-,Ausbau-u.Bauhilfsgewerbe	38	154	6	6	8	1	1
7	Dienstleistungen (o.Abt.9)	17	18	26	2	2	1	1
	G r u p p e n							
17	Gew.u.Verarb.v.Steinen u.Erden	1	1	-	-	-	-	-
23	Stahlbau	1	4	1	-	-	-	-
24	Maschinenbau	1	1	-	1	1	-	-
26	Straßen-u.Luftfahrzeugbau	4	8	-	-	-	-	-
28	Feinmechanik u.Optik	3	4	1	-	-	-	-
29	Eisen-,Stahl-u.Metallwarengew.	7	30	3	1	3	-	-
		19	65	1	-	-	2	2

Schlüssel-Nr.	Abteilungen Gruppen	Gesamtzahl der		darunter				
				Arbeitsstätten		Arbeitsstätten mit Schwerbeschäd.		
		Arbeitsstätten	beschäftigten Personen		Zahl d. Arbeitsstätten	besch. Heimatvertriebene	Zahl d. Arbeitsstätten	besch. Schwerbeschädigte
			männlich	weiblich				
1	2	3	4	5	6	7		

noch: Stadt Bendorf

39	Papierherzeugung u.-verarb.; Druckereigewerbe	1	19	5	-	-	1	2
41	Lederherzeugung u.-verarb.	15	26	-	-	-	-	-
43	Bekleidungs-gewerbe	38	31	50	1	1	1	1
45	Mühlen-, Bäckerei- u. Süßwarengew., Nahrungsmittel-, Stärke- u. Futtermittelind.	17	44	22	2	2	-	-
46	Fleisch-, Fisch- u. Milchverarb., Speiseöl- u. Speisefettherst.; Zuckerind.	16	31	22	-	-	1	1
51	Hoch-, Tief- u. Ingenieurbau	5	43	1	3	3	-	-
55	Zimmerei u. Dachdeckerei	8	25	-	1	2	-	-
56	Bauinstallationen	10	29	4	-	-	-	-
57	Außbaugewerbe	13	51	1	2	3	1	1
59	Bauhilfsgewerbe	2	6	-	-	-	-	-
76	Fotograf. Gewerbe	1	2	1	-	-	-	-
77	Friseur- u. Schönheitssalons	15	15	22	1	1	-	-
78	Übrige Dienstleistungen (o. Abt. 9)	1	1	3	1	1	1	1

Landkreis Kreuznach

	Gesamtsumme	2314	6370	1254	135	204	64	105
A b t e i l u n g e n								
1	Bergbau, Gewinnung u. Verarbeitung v. Steinen u. Erden; Energiewirtschaft	17	49	4	1	1	1	1
2	Eisen- u. Metallerzeugung u.-verarbeitung	358	1035	53	22	27	15	17
3-4	Verarbeitende Gewerbe (ohne Eisen- u. Metallverarb.)	1288	2286	923	63	84	30	32
5	Bau-, Ausbau- u. Bauhilfsgewerbe	476	2737	51	44	87	31	48
7	Dienstleistungen (o. Abt. 9)	175	263	223	5	5	7	7
G r u p p e n								
17	Gew. u. Verarb. v. Steinen u. Erden	17	49	4	1	1	1	1
23	Stahlbau	8	101	9	3	4	2	3
24	Maschinenbau	18	62	2	3	4	-	-
26	Straßen- u. Luftfahrzeugbau	116	315	8	5	5	5	6
27	Flektrotechnik	16	63	6	1	1	1	1
28	Feinmechanik u. Optik	21	80	23	4	6	4	4
29	Eisen-, Stahl- u. Metallgew.	179	414	5	6	7	3	3
35	Gummi- u. Asbestverarb.	4	8	1	-	-	-	-
36	Feinkeramische u. Glasind.	6	16	3	-	-	-	-
37	Sägerei u. Holzbearb.	3	15	-	1	1	-	-
38	Holzverarb.	231	701	19	20	35	5	5
39	Papierherzeugung- u.-verarb.; Druckereigewerbe	5	25	10	-	-	-	-
41	Lederherzeugung u.-verarb.	258	383	18	7	8	7	7
42	Textilgewerbe	11	5	16	1	4	1	1
43	Bekleidungs-gewerbe	374	228	431	12	12	7	7
44	H. v. Musikinstrumenten, Sportgeräten, Schmuckwaren, Edelsteinbearb.	9	18	1	-	-	-	-
45	Mühlen-, Bäckerei- u. Süßwarengew., Nahrungsmittel-, Stärke- u. Futtermittelind.	259	611	277	13	15	7	9
46	Fleisch-, Fisch- u. Milchverarb., Speiseöl- u. Speisefettherst.;	128	276	147	9	9	3	3

Tabelle 3

noch: Arbeitsstätten mit Schwerpunkt im Handwerk

Schlüssel-Nr.	Abteilungen Gruppen	Gesamtzahl der			darunter			
					Arbeitsstätten		Arbeitsstätten mit Heimatvertr.	
		Arbeitsstätten	beschäftigten Personen		Zahl d.Ar- beits- stät- ten	besch. Heimat- vertrie- bene	Zahl d.Ar- beits- stät- ten	besch. Schwer- beschä- digte
1	männ- lich	weib- lich	2	3	4	5	6	7

noch: Landkreis Kreuznach

51	Hoch-, Tief-u. Ingenieurbau	126	1642	15	25	59	13	25
55	Zimmerei u. Dachdeckerei	62	242	2	4	4	5	6
56	Bauinstallationen	83	268	24	4	7	3	3
57	Ausbaugewerbe	196	565	10	11	17	9	13
59	Bauhilfsgewerbe	9	20	-	-	-	1	1
76	Fotograf. Gewerbe	9	11	8	-	-	-	-
77	Friseurgew. u. Schönheitssalons	154	227	153	4	4	6	6
78	Übrige Dienstleistungen (o. Abt. 9)	12	25	62	1	1	1	1

Stadt, Bad Kreuznach²⁾

	Gesamtsumme	604	2548	580	59	108	32	39
	A b t e i l u n g e n							
1	Bergbau, Gewinnung u. Verarbeitung v. Steinen u. Erden; Energiewirtschaft	4	20	1	1	1	-	-
2	Eisen-u. Metallerzeugung u. -verarbeitung	80	372	35	8	9	8	8
3-4	Verarbeitende Gewerbe (ohne Eisen-u. Metallverarb.)	341	788	367	28	43	12	12
5	Bau-, Ausbau-u. Bauhilfsgewerbe	112	1239	24	20	53	9	16
7	Dienstleistungen (o. Abt. 9)	67	129	153	2	2	3	3
	G r u p p e n							
17	Gew. u. Verarb. v. Steinen u. Erden	4	20	1	1	1	-	-
23	Stahlbau	6	59	5	2	2	1	1
24	Maschinenbau	5	20	1	-	-	-	-
26	Straßen-u. Luftfahrzeugbau	16	52	1	2	2	-	-
27	Elektrotechnik	9	54	6	1	1	1	1
28	Feinmechanik u. Optik	14	63	21	2	3	4	4
29	Eisen-, Stahl-u. Metallwarengew.	30	124	1	1	1	2	2
35	Gummi-u. Asbestverarb.	3	7	1	-	-	-	-
36	Feinkeramische u. Glasind.	1	1	-	-	-	-	-
37	Sägerei u. Holzverarb.	1	2	-	-	-	-	-
38	Holzverarb.	61	282	10	13	24	2	2
39	Papierherzeugung u. -verarb.; Druckereigewerbe	3	11	5	-	-	-	-
41	Lederherzeugung u. -verarb.	58	102	6	1	2	4	4
42	Textilgewerbe	5	1	10	1	4	-	-
43	Bekleidungs-gewerbe	116	92	174	7	7	2	2
44	H. v. Musikinstrumenten, Sportgeräten, Schmuckwaren, Edelsteinverarb.	6	11	1	-	-	-	-
45	Mühlen-, Bäckerei-u. Süßwarengew., Nahrungsmittel-, Stärke-u. Futtermittelind.	50	186	107	2	2	2	2
46	Fleisch-, Fisch-u. Milchverarb., Speiseöl-u. Speisefettherst.; Zuckerind.	37	93	53	4	4	2	2
51	Hoch-, Tief-u. Ingenieurbau	27	781	6	8	32	3	8
55	Zimmerei u. Dachdeckerei	10	60	-	2	2	1	1
56	Bauinstallationen	28	143	11	2	5	1	1
57	Ausbaugewerbe	44	249	7	8	14	3	5
59	Bauhilfsgewerbe	3	6	-	-	-	1	1
76	Fotograf. Gewerbe	5	7	6	-	-	-	-
77	Friseurgew. u. Schönheitssalons	53	99	91	1	1	2	2
		2	23	56	1	1	1	1

Schlüssel-Nr.	Abteilungen Gruppen	Gesamtzahl der			darunter			
		Arbeits- stätten	beschäftigten Personen		Arbeitsstätten mit Heimatvertr.		Arbeitsstätten mit Schwerbeschäd.	
			männ- lich	weib- lich	Zahl d.Ar- beits- stät- ten	besch. Heimat- vertrie- bene	Zahl d.Ar- beits- stät- ten	besch. Schwer- beschä- digte
1	2	3	4	5	6	7		

Landkreis Mayen

	Gesamtsumme	2170	5464	1034	97	152	76	81 ¹⁾
	A b t e i l u n g e n							
1	Bergbau, Gewinnung u. Verarbeitung v. Steinen u. Erden; Energiewirtschaft	40	189	1	1	1	4	6 ¹⁾
2	Eisen- u. Metallerzeugung u. -verarbeitung	309	942	31	12	18	10	11
3-4	Verarbeitende Gewerbe (ohne Eisen- u. Metallverarb.)	1254	2136	797	50	60	41	41
5	Bau-, Ausbau- u. Bauhilfsgewerbe	423	2000	48	30	65	16	18
7	Dienstleistungen (o. Abt. 9)	144	197	157	4	8	5	5
	G r u p p e n							
17	Gew. u. Verarb. v. Steinen u. Erden	40	189	1	1	1	4	6 ¹⁾
23	Stahlbau	4	36	3	1	3	-	-
24	Maschinenbau	13	50	3	-	-	1	2
26	Straßen- u. Luftfahrzeugbau	123	415	14	6	9	7	7
27	Elektrotechnik	8	82	6	-	-	1	1
28	Feinmechanik u. Optik	9	19	-	-	-	-	-
29	Eisen-, Stahl- u. Metallwarengew.	152	340	5	5	6	1	1
33	Kunststoff- u. chem.-techn. Fertigung	1	2	1	-	-	-	-
37	Sägerei u. Holzbearb.	2	10	5	1	1	-	-
38	Holzverarb.	183	561	12	9	9	11	11
39	Papierherzeugung u. -verarb.; Druckereigewerbe	1	1	-	-	-	-	-
41	Lederherzeugung u. -verarb.	242	348	9	3	3	5	5
42	Textilgewerbe	4	1	8	-	-	-	-
43	Bekleidungs-gewerbe	383	298	383	13	19	13	13
44	H. v. Musikinstrumenten, Sportgeräten, Schmuckwaren, Edelsteinbearb.	3	9	-	-	-	-	-
45	Mühlen-, Bäckerei- u. Süßwarengew., Nahrungsmittel-, Stärke- u. Futtermittelind.	310	647	252	13	13	11	11
46	Fleisch-, Fisch- u. Milchverarb., Speiseöl- u. Speisefettherst.; Zuckerind.	125	259	127	11	15	1	1
51	Hoch-, Tief- u. Ingenieurbau	109	990	16	17	48	6	8
55	Zimmerei u. Dachdeckerei	59	222	3	1	1	4	4
56	Bauinstallationen	72	268	21	3	3	2	2
57	Ausbaugewerbe	177	505	8	8	11	3	3
59	Bauhilfsgewerbe	6	15	-	1	2	1	1
76	Fotograf. Gewerbe	12	11	7	-	-	-	-
77	Friseur- u. Schönheitssalons	123	171	121	3	3	5	5
78	Übrige Dienstleistungen (o. Abt. 9)	9	15	29	1	5	-	-

Stadt Andernach²⁾

	Gesamtsumme	255	1191	206	21	63	16	18
	A b t e i l u n g e n							
1	Bergbau, Gewinnung u. Verarbeitung v. Steinen u. Erden; Energiewirtschaft	1	2	-	-	-	-	-
2	Eisen- u. Metallerzeugung u. -verarbeitung	34	322	12	2	7	4	4

Tabelle 3

noch: Arbeitsstätten mit Schwerpunkt im Handwerk

Schlüssel-Nr.	Abteilungen Gruppen	Gesamtzahl der			darunter			
		Arbeits- stätten	beschäftigten Personen		Arbeitsstätten mit Heimatvertr.		Arbeitsstätten mit Schwerbeschäd.	
			männ- lich	weib- lich	Zahl d.Ar- beits- stät- ten	besch. Heimat- vertrie- bene	Zahl d.Ar- beits- stät- ten	besch. Schwer- beschä- digte
1	2	3	4	5	6	7		

noch: Stadt Andernach

3-4	Verarbeitende Gewerbe (ohne Eisen-u.Metallverarb.)	134	261	132	7	12	5	5
5	Bau-, Ausbau-u. Bauhilfsgewerbe	54	558	21	11	43	5	7
7	Dienstleistungen (o.Abt.9)	32	48	41	1	1	2	2
	G r u p p e n							
17	Gew.u.Verarb.v.Steinen u.Erden	1	2	-	-	-	-	-
23	Stahlbau	2	21	1	1	3	-	-
24	Maschinenbau	5	22	1	-	-	-	-
26	Straßen-u.Luftfahrzeugbau	11	157	6	1	4	3	3
27	Elektrotechnik	4	72	4	-	-	1	1
28	Feinmechanik u.Optik	2	9	-	-	-	-	-
29	Eisen-, Stahl-u.Metallwarengew.	10	41	-	-	-	-	-
33	Kunststoff-u.chem.-techn.Fertigung	1	2	1	-	-	-	-
38	Holzverarb.	23	75	1	1	1	-	-
41	Ledererzeugung u.-verarb.	21	31	3	1	1	-	-
43	Bekleidungs-gewerbe	38	31	56	2	4	3	3
44	H.v.Musikinstrumenten, Sportgerä- ten, Schmuckwaren, Edelsteinbearb.	2	2	-	-	-	-	-
45	Mühlen-, Bäckerei-u.Süßwarengew., Nährmittel-, Stärke-u.Futtermitt- telind.	28	74	49	1	1	2	2
46	Fleisch-, Fisch-u.Milchverarb., Speiseöl-u.Speisefettherst.; Zuckerind.	21	46	22	2	5	-	-
51	Hoch-, Tief-u.Ingenieurbau	15	334	8	6	36	2	4
55	Zimmerei u.Dachdeckerei	6	41	-	-	-	-	-
56	Bauinstallationen	16	93	6	1	1	-	-
57	Ausbaugewerbe	16	87	7	4	6	2	2
59	Bauhilfsgewerbe	1	3	-	-	-	1	1
76	Fotograf.Gewerbe	5	5	2	-	-	-	-
77	Friseur-gew.u.Schönheitssalons	24	37	33	1	1	2	2
78	Übrige Dienstleistungen (o.Abt.9)	3	6	6	-	-	-	-

Stadt Mayen²⁾

	Gesamtsumme	366	1160	294	14	20	13	14 ¹⁾
	A b t e i l u n g e n							
1	Bergbau, Gewinnung u.-Verarbeit- ung v.Steinen u.Erden, Energie- wirtschaft	9	61	-	-	-	3	4 ¹⁾
2	Eisen-u.Metallerzeugung u.-ver- arbeitung	32	148	6	1	1	2	2
3-4	Verarbeitende Gewerbe (ohne Eisen-u.Metallverarb.)	214	394	215	8	9	3	3
5	Bau-, Ausbau-u. Bauhilfsgewerbe	79	507	11	3	4	5	5
7	Dienstleistungen (o.Abt.9)	32	50	62	2	6	-	-
	G r u p p e n							
17	Gew.u.Verarb.v.Steinen u.Erden	9	61	-	-	-	3	4 ¹⁾
23	Stahlbau	2	15	2	-	-	-	-
24	Maschinenbau	1	3	-	-	-	-	-
26	Straßen-u.Luftfahrzeugbau	13	82	3	1	1	2	2
27	Elektrotechnik	2	5	1	-	-	-	-

Schlüssel-Nr.	Abteilungen Gruppen	Gesamtzahl der			darunter			
		Arbeitsstätten	beschäftigten Personen		Arbeitsstätten mit Heimatvertr.		Arbeitsstätten mit Schwerbeschäd.	
			männlich	weiblich	Zahl d. Arbeitsstätten	besch. Heimatvertriebene	Zahl d. Arbeitsstätten	besch. Schwerbeschädigte
1	2	3	4	5	6	7		

noch: Stadt Mayen

28	Feinmechanik u. Optik	4	6	-	-	-	-	-
29	Eisen-, Stahl- u. Metallwarengew.	10	37	-	-	-	-	-
37	Sägerei u. Holzbearb.	1	7	2	1	1	-	-
38	Holzverarb.	32	105	3	2	2	-	-
39	Papierherzeugung u. -verarb.; Druckereigewerbe	1	1	-	-	-	-	-
41	Lederherzeugung u. -verarb.	26	48	2	-	-	-	-
42	Textilgewerbe	2	1	3	-	-	-	-
43	Bekleidungs-gewerbe	85	58	117	1	1	1	1
44	H. v. Musikinstrumenten, Sportgeräten, Schmuckwaren, Edelsteinbearb.	1	7	-	-	-	-	-
45	Mühlen-, Bäckerei- u. Süßwarengew., Nahrungsmittel-, Stärke- u. Futtermittelind.	43	111	52	3	3	1	1
46	Fleisch-, Fisch- u. Milchverarb. Speiseöl- u. Speisefettherst.; Zuckerind.	25	56	36	1	2	1	1
51	Hoch-, Tief- u. Ingenieurbau	17	179	3	-	-	1	1
55	Zimmerei u. Dachdeckerei	12	89	2	1	1	2	2
56	Bauinstallationen	10	76	5	-	-	2	2
57	Ausbaugewerbe	39	160	1	2	3	-	-
59	Bauhilfsgewerbe	1	3	-	-	-	-	-
76	Fotograf. Gewerbe	3	3	4	-	-	-	-
77	Friseur-gew. u. Schönheitssalons	23	38	35	1	1	-	-
78	Übrige Dienstleistungen (o. Abt. 9)	6	9	23	1	5	-	-

Landkreis Neuwied

	Gesamtsumme	2266	6353	1279	154	296	119	170 ¹⁾
	A b t e i l u n g e n							
1	Bergbau, Gewinnung u. Verarbeitung v. Steinen u. Erden, Energiewirtschaft	21	46	2	1	1	2	3
3-4	Verarbeitende Gewerbe (ohne Eisen- u. Metallverarb.)	278	819	55	14	22	11	15
5	Bau-, Ausbau- u. Bauhilfsgewerbe	522	2846	61	65	178	42	86 ¹⁾
7	Dienstleistungen (o. Abt. 9)	169	236	212	8	11	6	6
	G r u p p e n							
17	Gew. u. Verarb. v. Steinen u. Erden	21	46	2	1	1	2	3
23	Stahlbau	6	75	4	1	1	2	2
24	Maschinenbau	14	79	5	-	-	1	1
26	Straßen- u. Luftfahrzeugbau	102	305	20	7	13	3	5
27	Elektrotechnik	20	48	6	2	2	2	2
28	Feinmechanik u. Optik	24	67	7	2	4	2	4
29	Eisen-, Stahl- u. Metallwarengew.	112	245	13	2	2	1	1
35	Gummi- u. Asbestverarb.	2	9	1	1	1	-	-
36	Feinkeramische u. Glasind.	3	21	3	1	2	1	1
37	Sägerei u. Holzbearb.	1	13	2	1	1	1	1
38	Holzverarb.	265	824	28	15	20	17	39
39	Papierherzeugung u. -verarb., Druckereigewerbe	13	35	9	2	2	4	4
41	Lederherzeugung u. -verarb.	225	327	18	7	11	7	10
42	Textilgewerbe	8	5	8	1	3	-	-

Schlüssel-Nr.	Abteilungen Gruppen	Gesamtzahl der						darunter	
		Arbeits- stätten	beschäftigten Personen		Arbeitsstätten mit Heimatvertr.		Arbeitsstätten mit Schwerbeschäd.		
			männ- lich	weib- lich	Zahl d. Ar- beits- stät- ten	besch. Heimat- vertrie- bene	Zahl d. Ar- beits- stät- ten	besch. Schwer- beschä- digte	
									1

noch: Landkreis Neuwied

43	Bekleidungsindustrie	380	354	446	22	25	17	19
44	H.v. Musikinstrumenten, Sportgeräten, Schmuckwaren, Edelsteinbearb.	5	6	2	-	-	-	-
45	Mühlen-, Bäckerei- u. Süßwarengew., Nahrungsmittel-, Stärke- u. Futtermittelind.	240	528	260	14	17	9	10
46	Fleisch-, Fisch- u. Milchverarb., Speiseöl- u. Speisefettherst.; Zuckerind.	134	284	172	2	2	2	2
51	Hoch-, Tief- u. Ingenieurbau	143	1655	23	48	159	21	38 ¹⁾
55	Zimmerei u. Dachdeckerei	87	291	3	3	4	9	9
56	Bauinstallationen	91	297	27	2	2	2	2
57	Ausbaugeberbe	194	588	8	12	13	10	11
59	Bauhilfsgewerbe	7	15	-	-	-	-	-
76	Fotograf. Gewerbe	17	19	16	1	2	1	1
77	Friseurgew. u. Schönheitssalons	139	194	163	5	7	5	5
78	Übrige Dienstleistungen (o. Abt. 9)	13	23	33	2	2	-	-

Stadt Neuwied²⁾

	Gesamtsumme	436	1498	425	37	88	24	54
	A b t e i l u n g e n							
1	Bergbau, Gewinnung u. Verarbeitung v. Steinen u. Erden, Energiewirtschaft	7	13	1	-	-	-	-
2	Eisen- u. Metallherzeugung u. -verarbeitung	59	282	24	4	7	4	6
3-4	Verarbeitende Gewerbe (ohne Eisen- u. Metallverarb.)	239	514	293	18	25	10	32
5	Bau-, Ausbau- u. Bauhilfsgewerbe	82	606	16	11	52	7	13
7	Dienstleistungen (o. Abt. 9)	49	83	91	4	4	3	3
	G r u p p e n							
17	Gew. u. Verarb. v. Steinen u. Erden	7	13	1	-	-	-	-
23	Stahlbau	2	28	1	1	1	1	1
24	Maschinenbau	4	19	2	-	-	1	1
26	Straßen- u. Luftfahrzeugbau	17	120	11	2	5	1	3
27	Elektrotechnik	8	29	3	-	-	1	1
28	Feinmechanik u. Optik	9	30	3	1	1	-	-
29	Eisen-, Stahl- u. Metallwarengew.	19	56	4	-	-	-	-
35	Gummi- u. Asbestverarb.	2	9	1	1	1	-	-
36	Feinkeramische u. Glasind.	1	18	3	1	2	1	1
38	Holzverarb.	39	164	14	4	6	4	26
39	Papierherzeugung u. -verarb.; Druckereigewerbe	5	11	3	1	1	1	1
41	Lederherzeugung u. -verarb.;	31	52	5	1	3	1	1
42	Textilgewerbe	3	2	4	1	3	-	-
43	Bekleidungsindustrie	82	74	142	4	4	1	1
44	H.v. Musikinstrumenten, Sportgeräten, Schmuckwaren, Edelsteinbearb.	3	4	2	-	-	-	-
45	Mühlen-, Bäckerei- u. Süßwarengew., Nahrungsmittel-, Stärke- u. Futtermittelind.	43	114	75	5	5	2	2
46	Fleisch-, Fisch- u. Milchverarb., Speiseöl- u. Speisefettherst.; Zuckerind.	30	66	44	-	-	-	-

Schlüssel-Nr.	Abteilungen Gruppen	Gesamtzahl der		darunter				
				Arbeitsstätten mit Heimatvertr.		Arbeitsstätten mit Schwerbeschäd.		
		Arbeitsstätten	beschäftigten Personen		Zahl d. Arbeitsstätten	besch. Heimatvertriebene	Zahl d. Arbeitsstätten	besch. Schwerbeschädigte
			männlich	weiblich				
		1	2	3	4	5	6	7

noch: Stadt Neuwied

51	Hoch-, Tief- u. Ingenieurbau	14	306	4	7	48	3	9
55	Zimmerei u. Dachdeckerei	12	67	2	-	-	2	2
56	Bauinstallationen	20	92	8	2	2	1	1
57	Ausbaugewerbe	34	137	2	2	2	1	1
59	Bauhilfsgewerbe	2	4	-	-	-	-	-
76	Fotograf. Gewerbe	4	3	8	-	-	-	-
77	Friseurgew. u. Schönheitssalons	35	61	58	2	2	3	3
78	Übrige Dienstleistungen (o. Abt. 9)	10	19	25	2	2	-	-

Landkreis Sankt Goar

	Gesamtsumme	999	2327	501	54	75	57	69
	A b t e i l u n g e n							
1	Bergbau, Gewinnung u. Verarbeitung v. Steinen u. Erden; Energiewirtschaft	8	17	-	1	1	-	-
2	Eisen- u. Metallerzeugung u. -verarbeitung	148	303	6	3	3	5	5
3-4	Verarbeitende Gewerbe (ohne Eisen- u. Metallverarb.)	604	1003	413	26	29	24	27
5	Bau-, Ausbau- u. Bauhilfsgewerbe	185	926	15	21	36	26	35
7	Dienstleistungen (o. Abt. 9)	54	78	67	3	6	2	2
	G r u p p e n							
17	Gew. u. Verarb. v. Steinen u. Erden	8	17	-	1	1	-	-
23	Stahlbau	3	6	-	-	-	-	-
24	Maschinenbau	4	9	1	1	1	-	-
25	Schiffbau	2	10	-	-	-	-	-
26	Straßen- u. Luftfahrzeugbau	47	102	4	1	1	4	4
27	Elektrotechnik	3	6	-	-	-	-	-
28	Feinmechanik u. Optik	7	10	-	-	-	-	-
29	Eisen-, Stahl- u. Metallwarengew.	82	160	1	1	1	1	1
37	Sägerei u. Holzbearb.	1	5	-	-	-	-	-
38	Holzverarb.	120	315	8	5	5	4	4
39	Papierherzeugung u. -verarb.; Druckereigewerbe	4	13	4	-	-	1	2
41	Leederezeugung u. -verarb.	115	163	2	2	2	5	5
42	Textilgewerbe	10	11	18	1	2	-	-
43	Bekleidungsindustrie	184	125	193	3	4	5	7
44	H. v. Musikinstrumenten, Sportgeräten, Schmuckwaren, Edelsteinbearb.	1	3	-	-	-	-	-
45	Mühlen-, Bäckerei- u. Süßwarengew., Nahrungsmittel-, Stärke- u. Futtermittelind.	118	241	121	11	11	4	4
46	Fleisch-, Fisch- u. Milchverarb., Speiseöl- u. Speisefettherst.; Zuckerind.	51	127	67	4	5	5	5
51	Hoch-, Tief- u. Ingenieurbau	49	507	4	13	27	12	19
55	Zimmerei u. Dachdeckerei	33	96	1	-	-	2	2
56	Bauinstallationen	28	110	7	2	2	5	6
57	Ausbaugewerbe	71	204	3	6	7	7	8
59	Bauhilfsgewerbe	4	9	-	-	-	-	-
76	Fotograf. Gewerbe	3	5	8	1	1	-	-
77	Friseurgew. u. Schönheitssalons	51	73	59	2	5	2	2

Schlüssel-Nr.	Abteilungen Gruppen	Gesamtzahl der			darunter			
					Arbeits- stätten	beschäftigten Personen		Arbeitsstätten mit Heimatvertr.
		1	männ- lich	weib- lich		Zahl d.Ar- beits- stät- ten	besch. Heimat- vertrie- bene	Zahl d.Ar- beits- stät- ten
			2	3	4	5	6	7

Landkreis Simmern

	Gesamtsumme	911	2246	327	55	79	35	41
	A b t e i l u n g e n							
1	Bergbau, Gewinnung u. Verarbeit- ung v. Steinen u. Erden, Energie- wirtschaft	8	36	1	-	-	1	1
2	Eisen-u. Metallerzeugung u. -ver- arbeitung	218	446	19	8	12	5	5
3-4	Verarbeitende Gewerbe (ohne Eisen-u. Metallverarb.)	490	854	263	23	31	14	15
5	Bau-, Ausbau-u. Bauhilfsgewerbe	166	865	13	21	33	14	19
7	Dienstleistungen (o. Abt. 9)	29	45	31	3	3	1	1
	G r u p p e n							
17	Gew.u. Verarb. v. Steinen u. Erden	8	36	1	-	-	1	1
21	Eisen-u. Stahlind.	1	3	-	-	-	1	-
24	Maschinenbau	15	42	1	-	-	3	1
26	Straßen-u. Luftfahrzeugbau	65	135	6	3	5	-	3
27	Elektrotechnik	6	21	7	-	-	-	-
28	Feinmechanik u. Optik	6	7	2	2	4	-	-
29	Eisen-, Stahl-u. Metallwarengew.	125	238	3	3	3	1	1
35	Gummi-u. Asbestverarb.	1	2	1	-	-	-	-
37	Sägerei u. Holzbearb.	4	46	1	-	-	-	-
38	Holzverarb.	118	318	5	8	12	4	5
39	Papierherzeugung u. -verarb.; Druckereigewerbe	1	2	1	-	-	-	-
41	Lederherzeugung u. -verarb.	116	175	5	3	3	3	3
42	Textilgewerbe	3	3	12	1	2	-	-
43	Bekleidungsgererbe	147	113	146	3	3	5	5
45	Mühlen-, Bäckerei-u. Süßwarengew., Nährmittel-, Stärke-u. Futtermit- telind.	69	130	52	5	6	1	1
46	Fleisch-, Fisch-u. Milchverarb., Speiseöl-u. Speisefettherst.; Zuckerind.	31	65	40	3	5	1	1
51	Hoch-, Tief-u. Ingenieurbau	33	463	3	10	19	5	10
55	Zimmerei u. Dachdeckerei	46	142	2	5	5	2	2
56	Bauinstallationen	20	85	6	3	5	1	1
57	Ausbaugewerbe	65	170	2	3	4	6	6
59	Bauhilfsgewerbe	2	5	-	-	-	-	-
77	Friseurgew.u. Schönheitssalons	28	44	29	2	2	1	1
78	Übrige Dienstleistungen (o. Abt. 9)	1	1	2	1	1	-	-

Landkreis Zell (Mosel)

	Gesamtsumme	850	1748	349	37	51	21	27 ¹⁾
	A b t e i l u n g e n							
1	Bergbau, Gewinnung u. Verarbeit- ung v. Steinen u. Erden, Energie- wirtschaft	4	12	-	-	-	-	-
2	Eisen-u. Metallerzeugung u. -ver- arbeitung	127	254	6	6	7	1	1
3-4	Verarbeitende Gewerbe (ohne Eisen-u. Metallverarb.)	493	806	285	19	23	12	17 ¹⁾
5	Bau-, Ausbau-u. Bauhilfsgewerbe	177	617	9	10	19	7	8
7	Dienstleistungen (o. Abt. 9)	49	59	49	2	2	1	1

Schlüssel-Nr.	Abteilungen Gruppen	Gesamtzahl der		darunter						
				Arbeitsstätten mit Heimatvertr.		Arbeitsstätten mit Schwerbeschäd.				
		Arbeitsstätten	beschäftigten Personen		Zahl d. Arbeitsstätten	besch. Heimatvertriebene	Zahl d. Arbeitsstätten	besch. Schwerbeschädigte		
		1	männlich	weiblich	2	3	4	5	6	7

noch: Landkreis Zell (Mosel)

G r u p p e n									
17	Gew.u.Verarb.v.Steinen u.Erden	4	12	-	-	-	-	-	-
23	Stahlbau	1	1	-	-	-	-	-	-
24	Maschinenbau	6	11	-	-	-	-	-	-
26	Straßen-u.Luftfahrzeugbau	44	109	2	2	3	-	-	-
27	Elektrotechnik	2	2	-	-	-	-	-	-
28	Feinmechanik u.Optik	7	7	2	1	1	-	-	-
29	Eisen-,Stahl-u.Metallwarengew.	67	124	2	3	3	1	1	1
36	Feinkeramische u.Glasind.	1	1	-	-	-	-	-	-
37	Sägerei u.Holzbearb.	1	5	-	-	-	-	-	-
38	Holzverarb.	119	313	4	6	8	6	11	
39	Papierherzeugung u.-verarb.; Druckereigewerbe	7	14	5	2	2	1	1	1)
41	Lederherzeugung u.-verarb.	94	141	5	2	2	5	5	
42	Textilgewerbe	5	2	3	-	-	-	-	-
43	Bekleidungs-gewerbe	140	87	147	3	3	-	-	-
44	H.v.Musikinstrumenten, Sportgerä- ten, Schmuckwaren, Edelsteinbearb.	1	1	-	-	-	-	-	-
45	Mühlen-, Bäckerei-u.Süßwarengew., Nährmittel-, Stärke-u. Futtermit- telind.	80	151	71	5	6	-	-	-
46	Fleisch-, Fisch-u.Milchverarb., Speiseöl-u.Speisefettherst.; Zuckerind.	45	91	50	1	2	-	-	-
51	Hoch-, Tief-u.Ingenieurbau	32	283	5	7	16	3	4	
55	Zimmerei u.Dachdeckerei	34	98	-	1	1	-	-	-
56	Bauinstallationen	32	73	4	1	1	1	1	
57	Ausbaugewerbe	76	157	-	1	1	1	1	
59	Bauhilfsgewerbe	3	6	-	-	-	2	2	
76	Fotograf.Gewerbe	7	6	5	-	-	1	1	
77	Friseur-gew.u.Schönheitssalons	38	48	39	1	1	-	-	-
78	Übrige Dienstleistungen (o.Abt.9)	4	5	5	1	1	-	-	-

1) s.Seite 76

Wichtige Gruppen und Klassen von Arbeitsstätten und darin beschäftigte Personen in ausgewählten Gemeinden unter 10000 Einwohnern

Tabelle

Schlüssel-Nr.	Wichtige Abteilungen, Gruppen, Klassen	Betzdorf		Kirn		Roppard		Abweiler		Vallendar		Bad Neuenahr	
		Zahl d. Arb.-stätten	Beschäftigte Personen	Zahl d. Arb.-stätten	Beschäftigte Personen	Zahl d. Arb.-stätten	Beschäftigte Personen	Zahl d. Arb.-stätten	Beschäftigte Personen	Zahl d. Arb.-stätten	Beschäftigte Personen	Zahl d. Arb.-stätten	Beschäftigte Personen
06-09 ¹⁾	Nichtlandw., Gärtnerei, Flornutzung u. Fischerei	1	1	2	4	2	2	-	-	2	2	1	32
11-17	Bergbau, Gew. u. Verarb. v. Steinen u. Erden; Energiewirtschaft	3	51	12	332	3	9	13	7	10	97	5	3
19	Maschinen-u.-Stahlbau	-	-	3	55	2	7	5	2	3	78	2	7
23-24	Fahrzeugbau-u.-Stellmacherei	3	216	3	74	4	1	9	10	1	12	5	5
25-26	Reparaturwerkst., f. Kraftfahrzeuge u. Fahrrad.	1	11	1	4	1	-	1	2	2	6	-	2
ohne 268)	Elektrotechnik, Feinmechanik u. Optik, H. v. Musikinstrumenten u. Spielwaren	2	14	3	76	4	2	12	3	3	7	1	29
27, 28, 44	Eisen-, Stahl- u. Metallwarengew., ohne Schmiederei	8	24	6	21	5	7	15	177	7	27	4	2
29 (ohne 2970)	Chemische, Kunststoff-, Gummi-, feinkeramische u. Glasindustrie	5	79	2	7	4	-	5	2	4	78	23	11
2970	Sägerei, Holzbe- u. Holzverarbeitungsgerätschaften	1	2	2	5	2	-	66	44	4	4	5	5
31-36	Papier- u. Druckereigewerbe	9	9	4	148	8	306	23	75	4	39	8	31
37-38 (ohne 3811, 3891)	Tischlerei auch mit Glaserrei	9	28	2	4	5	1	47	44	4	20	6	4
3811, 3891	Ledererzeugung u. -verarb., ohne Schuhmacherei	4	10	10	44	5	5	13	23	1	8	1	11
39	Textil- u. Bekleidungs-gewerbe	9	11	9	14	11	-	20	15	8	12	4	29
41 (ohne 4175)	ohne Herren- u. Damenschneiderei	-	-	24	931	1	558	2	6	1	8	1	2
4175	Herren- u. Damenschneiderei	5	31	18	41	6	213	6	2	2	17	11	5
42-43	Bäckereien u. Konditoreien, auch mit Gastwirtschaft	23	15	19	15	26	21	23	19	14	15	6	37
ohne 4317)	Fleischereien, auch mit Gastwirtschaft	22	45	15	51	21	24	50	51	11	23	10	40
4317	übriges Nahrungs- u. Genußmittelgew.	7	24	8	31	13	15	31	24	9	19	8	22
4564-67	Hoch-, Tief- u. Ingenieurbau	4	20	10	152	2	56	2	47	5	14	3	233
4614-17	Baumbebau-, Ausbau- u. Bauhilfsgewerbe	18	182	12	202	8	3	70	11	9	169	-	158
45-49 (ohne 4564-67, 4614-17)	Groß- u. Einzelhandel	27	113	29	109	28	8	92	23	17	60	10	227
51	Einzelhandel	71	250	56	286	60	68	185	45	30	49	1	34
55-59	Gaststättenwesen	153	229	122	168	135	190	159	203	93	88	12	362
6 (ohne 64)	Private Dienstleist. ohne Gaststättenwesen	15	20	21	17	55	40	111	157	29	27	104	51
72	Verkehr ohne Straßenverkehr	29	43	9	34	33	28	48	64	26	31	31	115
7 (ohne 72)	Straßenverkehr	12	1626	22	485	14	21	224	28	7	32	56	91
8 (ohne 84)	Öff. Dienst u. Dienstleist. im öff. Interesse	12	32	22	41	18	4	31	7	7	7	2	37
84	Wirtschaftsbtl. zuz. (o. Landw.)	54	226	59	196	67	4	218	52	23	66	1	45
9	dar. Arbeitstat. m. nichthandwerkli. Schwerpunkt	508	3470	515	3559	562	1414	1490	441	34	144	194	57
06-9	dar. Arbeitstat. m. handwerkli. Schwerpunkt	23	82	18	266	23	36	51	20	16	36	14	24
1)	Ein-schl. Kl. 0150	152	554	152	677	174	734	418	148	110	370	102	171



Heft II.

Regierungsbezirk Trier

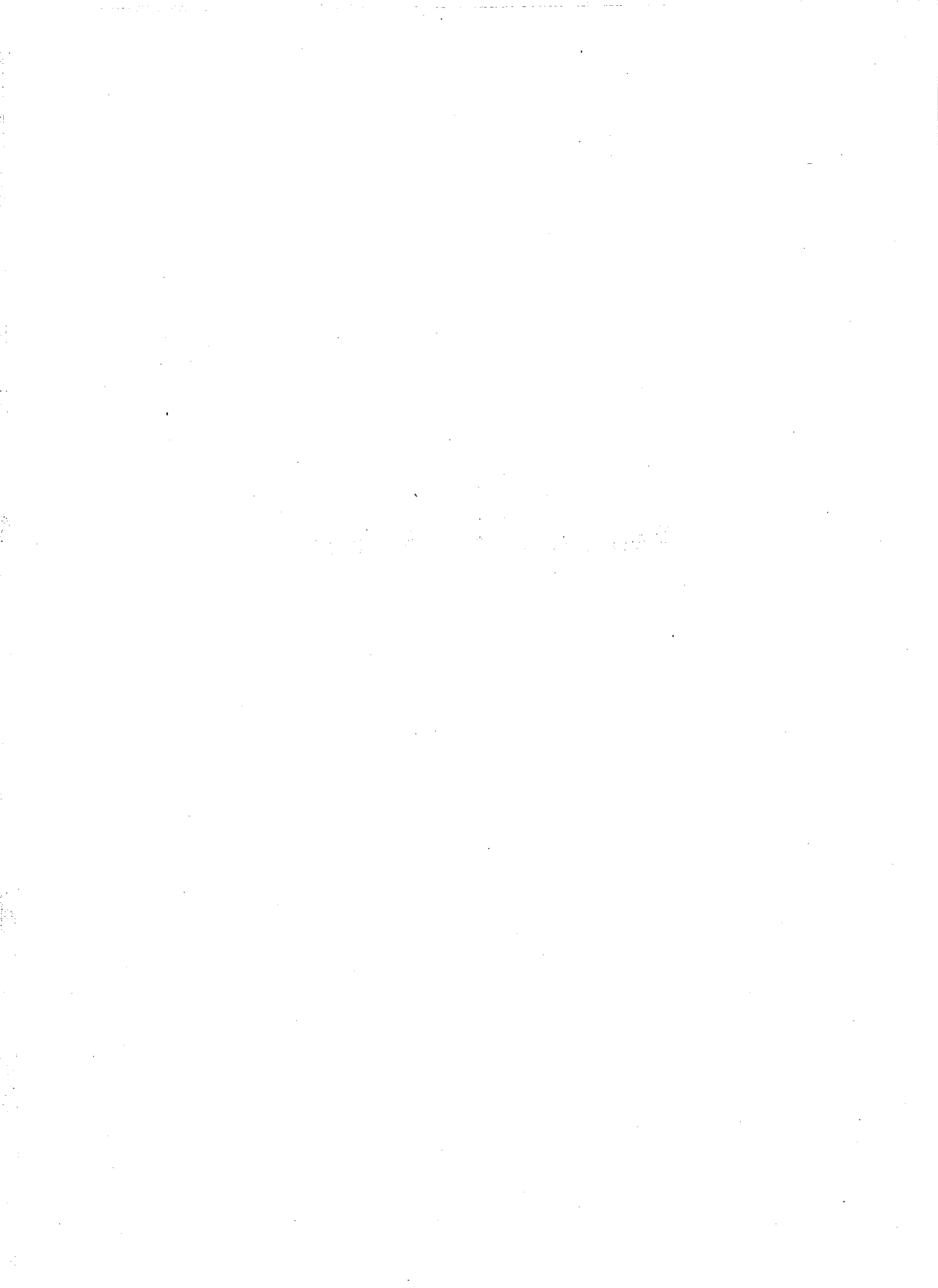

V O R B E M E R K U N G E N

Die Volkszählung vom 13.9.1950 umfaßt außer der eigentlichen Volkszählung auch eine Berufszählung, eine Gebäude- und Wohnungszählung sowie eine Arbeitsstättenzählung. Diese Arbeitsstättenzählung erfaßt im Gegensatz zu den früheren Zählungen -die letzte fand im Mai 1939 statt- nur die nicht-landwirtschaftlichen Arbeitsstätten, da die landwirtschaftlichen Betriebe bereits im Jahre 1949 durch die landwirtschaftliche Betriebszählung erhoben wurden.

Die statistischen Ergebnisse werden zunächst für die beschäftigten Personen in besonderen Reg.Bez. Heften veröffentlicht. Später wird sich die Veröffentlichung dieser Zahlen für das gesamte Land und weiterer Auswertungen über Unternehmungen, Kraftfahrzeugbestände sowie von Sonderauswertungen für Einzel- und Großhandel u.ä. anschließen.

Das vorliegende Heft bringt die endgültigen Ergebnisse für Arbeitsstätten und beschäftigte Personen im Reg.Bez. Trier. Zum besseren Verständnis der Zahlen sei noch folgendes vermerkt:

Als A r b e i t s s t ä t t e gilt grundsätzlich die räumliche Einheit, falls regelmäßig mindestens eine Person beschäftigt war. Nichtortsfeste Arbeitsstätten (z.B. Straßenhandel) wurden am Wohnsitz gezählt. Arbeitsstätten, deren Tätigkeit sich zugleich auf mehrere Gewerbeklassen erstreckt, sind bis auf die Kombinationsklassen (z.B. Elektrizitätswerk mit Gaswerk = Kl. 1901, Fleischerei mit Gastwirtschaft = Kl. 4617) der Klasse zugeordnet, in die ihr wirtschaftlicher Schwerpunkt fällt.

Ein Vergleich mit der Zählung von 1939, der sich z.T. recht schwierig gestaltet, bleibt einer späteren Veröffentlichung vorbehalten.

Tabelle 1 bringt erstmalig die Zahlen für Arbeitsstätten und beschäftigte Personen nach Gemeinden, im Reg.Bez. nach Kreisen und Ämtern geordnet, in alphabetischer Reihenfolge.

Tabelle 2 gibt für den Reg.Bez. Auskunft über Arbeitsstätten, beschäftigte Personen, Heimatvertriebene und Schwerbeschädigte nach Abteilungen, Gruppen, Zweigen und Klassen; für die Kreise nach Abteilungen und Gruppen.

Gruppen, Zweige und Klassen, die nicht im Reg.Bez. bzw. Kreise vorkommen, sind nicht besonders aufgeführt. Für die Kreise sind außerdem nach Zweigen und Klassen unveröffentlicht vorhanden:

- 1) Obige Angaben.
- 2) Heimatvertriebene und Schwerbeschädigte nach dem Geschlecht; Knappschaftsvollrentner.
- 3) Sämtliche in Arbeitsstätten mit Schwerbeschädigten beschäftigten Personen nach dem Geschlecht.
- 4) Gemischte Arbeitsstätten mit nichthandwerklichem Schwerpunkt (Handwerk als Minderheitsanteil) in der gleichen Gliederung wie unter Ziff. 1 - 3.
- 5) Zahl der Arbeitsstätten mit Heimarbeitern und die Heimarbeiter nach dem Geschlecht.

Ferner liegen Abteilungen und Gruppen für die 5 Stadtteile von Trier unveröffentlicht vor.

Tabelle 3 stellt die Arbeitsstätten mit Schwerpunkt im Handwerk in der gleichen Gliederung wie in Tabelle 2 dar, in der sie mitenthalten sind. Außerdem sind die entsprechenden Zahlen wie unter Tabelle 2 Ziff. 1 - 3 vorhanden, aber nicht veröffentlicht.

Tabelle 4 bringt ergänzend zu Tabelle 3 wichtige ausgewählte Klassen von Arbeitsstätten mit nichthandwerklichem Schwerpunkt im Reg. Bez. nach Kreisen.

Tabelle 5 stellt Arbeitsstätten und beschäftigte Personen nach wichtigen Gruppen und Klassen in 6 ausgewählten Gemeinden mit weniger als 10 000 Einwohnern dar. Diese Angaben sind insgesamt für 50 Gruppen und Klassen für die Gemeinden mit 2 - 10 000 Einwohnern unveröffentlicht vorhanden.

Bad Ems, den 8. Dezember 1951

Prof. Dr. A. Zwick
Präsident

I N H A L T S V E R Z E I C H N I S

Tabelle

Seite

1	A r b e i t s s t ä t t e n und beschäftigte Personen nach Gemeinden	5
	Stadtkreis Trier	5
	Landkreis Bernkastel	5
	Landkreis Bitburg	7
	Landkreis Daun	10
	Landkreis Prüm	12
	Landkreis Saarburg	15
	Landkreis Trier	16
	Landkreis Wittlich	19
	Regierungsbezirk Trier	21
2/AZ 1,2	A r b e i t s s t ä t t e n, beschäftigte Personen sowie A r b e i t s s t ä t t e n mit Heimatvertriebenen und Schwerbeschädigten	22
	Regierungsbezirk Trier	22
	Stadtkreis Trier	37
	Landkreis Bernkastel	39
	Landkreis Bitburg	40
	Landkreis Daun	42
	Landkreis Prüm	43
	Landkreis Saarburg	45
	Landkreis Trier	46
	Landkreis Wittlich	48
3 AZ/1	A r b e i t s s t ä t t e n mit Schwerpunkt im Handwerk	50
	Regierungsbezirk Trier	50
	Stadtkreis Trier	54
	Landkreis Bernkastel	55
	Landkreis Bitburg	56
	Landkreis Daun	57
	Landkreis Prüm	58
	Landkreis Saarburg	59
	Landkreis Trier	59
	Landkreis Wittlich	60
4/AZ 1	A r b e i t s s t ä t t e n mit nichthandwerklichem Schwerpunkt (Handwerk als Minderheitsanteil)	62
5	Wichtige Gruppen und Klassen von Arbeitsstätten und darin beschäftigte Personen in ausgewählten Gemeinden unter 10 000 Einwohnern	63

Wichtige Abkürzungen

B.v. = Bau von	H.v. = Herstellung von
Eh. = Einzelhandel	HV.u.HM. = Handelsver-
F. = Fabrikation, Fertigung	tretung und Handelsmak-
Gh. = Großhandel	lerwesen
Gr. = Gruppe	M.v. = Montage von

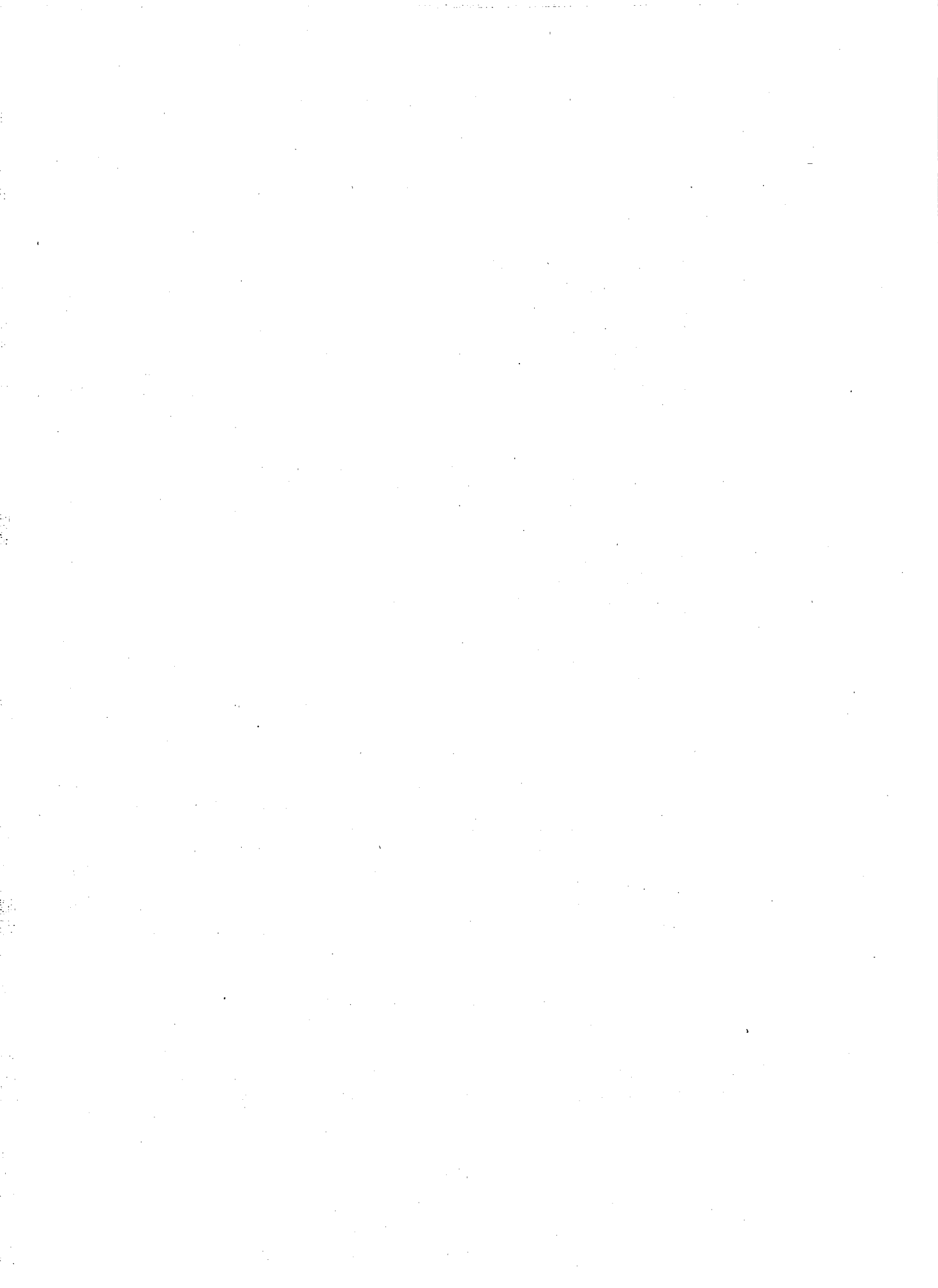

Gemeinde	Wirtschafts- abteilungen (ohne Land- wirtschaft) ¹⁾		darunter						
			Industrie und Handwerk Abt. 06 ^{x)} - 5			Handel, Geld- und Versicherungswesen (Abt. 6)			
	Zahl der Ar- beits- stätten	Beschäftig- te Personen		Zahl der Ar- beits- stätten	Beschäftig- te Personen		Zahl der Ar- beits- stätten	Beschäftig- te Personen	
		männ- lich	weib- lich		männ- lich	weib- lich		männ- lich	weib- lich
1	2	3	4	5	6	7	8	9	

Trier, Stadtkreis | 3755 | 22260 | 7797 | 1377 | 9068 | 1982 | 1410 | 3995 | 2769

Landkreis Bernkastel

Bernkastel-Kues, Stadt	460	1758	662	159	776	105	173	490	256
Amt Bernkastel-Land									
Emmeroth	2	2	-	1	1	-	-	-	-
Fronhofen-Kautenbach	20	17	10	12	12	5	3	-	4
Gütseroth	7	7	2	5	6	1	-	-	-
Gonserath	45	62	16	20	38	1	16	12	7
Graach-Kautenbach	62	96	42	24	46	6	26	34	18
Hochscheid	14	18	5	5	9	-	1	1	-
Ilsbach	1	1	-	-	-	-	-	-	-
Kleinich	18	21	6	6	8	-	3	4	1
Kommen	8	7	2	3	4	-	2	-	2
Longcamp	40	55	25	19	37	5	9	7	8
Monzelfeld	50	62	22	22	31	6	16	14	11
Oberkleinich	8	13	1	3	4	-	1	2	-
Pilmeroth	3	4	1	1	1	-	-	-	-
Amt Bernkastel-Land zus.	278	365	132	121	197	24	77	74	51
Amt Kempfeld									
Allenbach	39	55	10	18	26	1	11	12	2
Asbach	11	13	41	4	7	-	2	1	1
Bruchweiler	30	64	5	19	50	1	5	4	4
Hellertshausen	15	21	4	8	15	1	1	-	1
Kempfeld	62	151	25	37	113	4	8	10	7
Schahren	37	80	5	25	64	-	4	3	2
Sensweiler	40	79	6	29	65	3	4	4	1
Wirschweiler-Lang- weiler	48	69	36	26	50	5	8	5	9
Amt Kempfeld zus.	282	532	132	166	390	15	43	39	27
Amt Lieser									
Kesten	27	34	15	13	17	3	8	8	6
Lieser	87	134	76	36	56	15	33	49	28
Maring-Noviland	69	91	33	34	52	10	20	20	15
Wehlen	79	138	48	45	95	23	21	27	15
Amt Lieser zus.	262	397	172	128	220	51	82	104	64
Amt Morbach									
Bischofsdhron	21	37	7	10	21	-	3	6	3
Elzerath	4	6	-	3	5	-	-	-	-
Gutenthal	19	19	8	10	10	5	2	-	2
Haag	17	23	3	8	11	-	3	2	1
Heinzerath	12	18	4	7	15	-	1	-	2
Hinzerath	23	83	15	9	66	9	5	4	2
Hoxel	19	51	11	10	44	7	5	2	3
Hundheim	28	49	10	15	38	1	6	6	6
Hunolstein	17	36	4	10	28	1	1	1	1
Mersobach	1	1	-	-	-	-	-	-	-

1) Die Differenz der Gesamtsumme "Wirtschaftsabteilungen" mit "Industrie und Handwerk" und "Handel, Geld- und Versicherungswesen" ergibt die Summe der Abt. 7-9 "Öffentliche u. private Dienstleistungen und Verkehr". Diese ist aus raumtechnischen Gründen nicht aufgeführt. Abt. 7 umfaßt auch handwerkliche Arbeitsstätten in den Klassen, Zweigen usw.: Fotograf, Gewerbe, Erzeugnisse, Wägebau, Wägebau

Tabelle 1

noch: Arbeitsstätten und beschäftigte Personen nach Gemeinden

Gemeinde	Wirtschafts- abteilungen (ohne Land- wirtschaft ¹⁾)			darunter					
				Industrie und Handwerk Abt. 06 ^x) - 5			Handel, Geld- und Versicherungs- wesen (Abt. 6)		
	Zahl der Ar- beits- stätten	Beschäftig- te Personen		Zahl der Ar- beits- stätten	Beschäftig- te Personen		Zahl der Ar- beits- stätten	Beschäftig- te Personen	
		männ- lich	weib- lich		männ- lich	weib- lich		männ- lich	weib- lich
1	2	3	4	5	6	7	8	9	
noch: Landkreis Bernkastel									
Merscheid	27	39	7	17	30	1	3	2	2
Morbach	164	768	172	75	565	44	40	78	41
Morscheid-Riedenburg	26	30	9	15	18	2	3	2	3
Odert	8	11	-	4	7	-	1	1	-
Rapperath	16	23	6	8	13	3	3	4	1
Wederath	9	10	1	5	6	-	-	-	-
Weiperath	9	20	4	3	16	-	2	1	2
Wenigerath	11	10	5	6	6	3	-	-	-
Wolsburg	2	2	-	1	1	-	-	-	-
Amt Morbach zus.	433	1236	266	216	900	76	78	109	69
Amt Milheim (Mosel)									
Andel	19	90	13	6	12	2	6	4	4
Braunsberg	49	66	26	23	34	7	14	17	8
Burgen	29	35	9	16	23	1	9	9	5
Filsen	35	73	7	18	52	2	9	10	3
Gornhausen	8	7	3	1	1	-	2	1	2
Milheim (Mosel)	86	163	55	36	82	16	30	38	24
Veldens	46	58	23	27	37	6	9	9	4
Wintrich	53	81	36	25	41	8	15	22	21
Amt Milheim (Mosel) zus.	325	573	172	152	282	42	94	110	71
Amt Neumagen									
Dhron	57	101	25	33	65	9	16	26	9
Gräfendhron	9	14	2	4	9	-	2	2	-
Horath	11	15	4	5	8	-	1	1	2
Neumagen	124	246	112	46	92	31	42	80	43
Niederemmel	88	170	41	38	92	11	32	54	15
Amt Neumagen zus.	289	546	184	126	266	51	93	163	69
Amt Rhaunen									
Bollenbach	7	7	2	3	4	-	-	-	-
Gösenroth	11	17	2	4	7	-	2	2	1
Hausen	10	13	2	3	6	-	3	2	2
Horbruch	18	32	6	8	17	-	3	3	2
Hottenbach	38	55	11	22	39	1	4	1	3
Krummenau	5	5	2	1	1	-	-	-	-
Lindenschied	10	51	1	5	45	-	1	2	-
Oberkirn	19	52	3	13	47	-	1	1	1
Rhaunen	98	233	73	45	136	15	23	33	23
Schwerbach	4	7	1	1	4	-	-	5	5
Stipshausen	29	43	9	15	26	3	5	1	3
Sulzbach	14	17	5	7	11	-	2	1	3
Weitersbach	7	13	-	2	8	-	-	-	-
Woppenroth	10	9	4	4	3	1	1	-	1
Amt Rhaunen zus.	280	554	121	133	354	20	45	50	41
Amt Thalfang									
Bäsch	10	37	5	6	34	4	-	-	-
Berglicht	22	33	13	12	24	7	3	2	2
Burtscheid	5	6	-	2	3	-	-	-	-
Deuselbach	17	16	6	7	7	2	2	1	1
Dhronecken	12	46	3	6	36	1	2	3	1
Etgert	5	7	1	1	2	-	-	-	-
Gielert	7	8	-	2	2	-	2	2	1
Hilscheid	11	11	5	3	3	2	1	1	1
Immert	11	14	4	5	9	1	1	-	-

Gemeinde	Wirtschafts- abteilungen (ohne Land- wirtschaft) ¹⁾			darunter					
				Industrie und Handwerk Abt. 06 ^{x)} 5			Handel, Geld- und Versicherungs- wesen (Abt. 6)		
	Zahl der Ar- beits- stätten	Beschäftig- te Personen		Zahl der Ar- beits- stätten	Beschäftig- te Personen		Zahl der Ar- beits- stätten	Beschäftig- te Personen	
		männ- lich	weib- lich		männ- lich	weib- lich		männ- lich	weib- lich
1	2	3	4	5	6	7	8	9	

noch: Landkreis Bernkastel

Talling	7	7	1	2	3	-	-	-	-
Thalfang	69	205	58	26	107	17	12	39	17
Amt Thalfang zus.	243	528	124	96	321	42	32	54	29
Amt Zeltingen									
Erden	40	48	19	16	21	3	12	13	8
Lösnich	30	34	8	13	17	2	7	7	2
Wolf	32	48	42	12	15	1	6	9	5
Zeltingen-Rachtig	204	411	121	90	191	31	73	143	56
Amt Zeltingen zus.	306	541	190	131	244	37	98	172	71
Landkreis Bernkastel zus.	3158	7030	2155	1428	3950	463	815	1365	748
davon:									
a) Gemeinden unter 2 000 Einwohnern	2330	4093	1200	1104	2418	283	529	654	395
b) Gemeinden m.2000 b.unt.10000 Einw.	828	2937	955	324	1532	180	286	711	353

Landkreis Bitburg

Bitburg, Stadt	360	1865	542	143	1032	179	123	352	169
Neuerburg, Stadt	143	306	183	65	207	99	37	53	29
Amt Bickendorf									
Reifels	2	2	-	-	-	-	1	1	-
Bickendorf	21	25	11	8	7	5	4	3	3
Biersdorf	20	25	3	10	14	-	4	5	1
Echtershausen	7	6	2	1	1	-	1	1	1
Khlens	19	26	4	10	17	-	3	3	3
Hamm	3	3	-	1	1	-	-	-	-
Heilenbach	5	8	1	2	5	1	-	-	-
Ließem	6	8	1	4	6	1	-	-	-
Nattenheim	15	16	4	5	6	-	6	7	2
Niederweiler	3	3	1	-	-	-	-	-	-
Oberweiler	6	9	-	2	4	-	1	1	-
Schleid	16	17	6	10	12	1	2	2	1
Seffern	27	41	9	16	30	2	3	4	4
Sefferweich	8	8	3	2	5	-	1	-	1
Wiersdorf	13	15	2	7	9	-	2	2	2
Amt Bickendorf zus.	171	212	47	78	117	10	28	29	18
Amt Bitburg-Land									
Badenborn	1	1	-	-	-	-	-	-	-
Dahlen	6	7	1	2	2	-	-	-	-
EBlingen	6	5	1	1	1	-	2	1	1
Fließem	19	26	9	11	20	-	3	2	4
Idenheim	16	19	1	8	11	-	-	-	-
Idesheim	14	15	4	7	7	2	3	3	1
Irsch	1	1	1	-	-	-	-	-	-
Masholder	6	7	2	1	1	-	1	1	-
Matzen	13	22	4	6	15	1	2	1	1
Meckel	13	18	4	5	9	2	2	2	2
Mötsch	36	53	8	24	41	3	4	2	2
Rittersdorf	46	80	23	26	57	13	7	7	4
Röhl	27	39	11	13	26	1	4	4	2
Scharfbillig	4	4	-	2	2	-	-	-	-
Stahl	8	9	3	3	3	1	1	1	1

Tabelle 1

noch: Arbeitsstätten und beschäftigte Personen nach Gemeinden

Gemeinde	Wirtschafts- abteilungen (ohne Land- ¹⁾ wirtschaft)			darunter					
				Industrie und Handwerk Abt. 06 ^x - 5			Handel, Geld- und Versicherungs- wesen (Abt.6)		
	Zahl der Ar- beits- stätten	Beschäftig- te Personen		Zahl der Ar- beits- stätten	Beschäftig- te Personen		Zahl der Ar- beits- stätten	Beschäftig- te Personen	
		männ- lich	weib- lich		männ- lich	weib- lich		männ- lich	weib- lich
1	2	3	4	5	6	7	8	9	

noch: Landkreis Bitburg

Trimport	14	23	5	7	17	-	2	2	1
Am Bitburg-Land zus.	252	382	83	128	254	25	35	28	22
Am Dudeldorf									
Baden	33	117	10	18	103	1	4	1	3
Dudeldorf	88	161	29	44	101	9	18	20	11
Erdorf	24	110	11	9	15	4	6	10	1
Gindorf	21	30	5	14	22	1	2	2	1
Gondorf	13	14	2	9	10	1	-	-	-
Hüttingen a.d.Kyll	13	35	8	6	29	2	2	2	2
Metterich	17	21	6	8	14	1	5	4	4
Philippshain	9	18	6	2	2	-	1	-	2
Pickliesen	20	27	9	12	21	3	3	1	2
Am Dudeldorf zus.	238	533	86	122	317	22	41	40	26
Am Echternacher- brück									
Bollendorf	76	224	38	38	177	8	18	17	12
Echternacherbrück	16	41	10	4	7	1	2	1	3
Ernsen	34	48	10	18	29	1	7	6	6
Fersweiler	50	83	15	27	50	2	11	18	8
Irrel	76	138	50	40	90	16	16	25	13
Prümsurley	12	22	7	5	14	3	1	-	2
Am Echternacher- brück zus.	264	556	130	132	367	31	55	67	44
Am Körperich									
Anmeldingen a.Our	1	1	-	-	-	-	-	-	-
Bauler	4	3	3	-	-	-	-	-	-
Biesdorf	7	12	2	2	4	-	1	1	-
Frellingen	9	10	5	6	7	1	1	1	1
Geichlingen	13	15	5	5	8	-	2	1	2
Gentingen	4	5	1	2	3	1	-	-	-
Hommerdingen	4	4	-	2	2	-	1	1	-
Hüttingen b.Lahr	7	5	3	4	4	1	1	-	1
Keppshausen	1	1	-	-	-	-	-	-	-
Kewenig	1	1	-	-	-	-	-	-	-
Körperich	31	56	16	16	30	8	5	4	3
Kruchten	28	48	10	18	41	4	4	2	4
Lahr	15	20	8	6	5	5	3	9	1
Mettendorf	73	116	27	47	91	6	11	7	9
Niedersgegen	10	9	4	5	6	-	1	-	2
Nusbaum	20	32	5	10	23	-	5	4	2
Obersgegen	19	96	2	11	19	-	4	5	1
Roth	14	11	7	6	6	-	1	-	2
Seimerich	3	3	-	2	2	-	-	-	-
Waldhof-Falkenstein	2	2	-	-	-	-	-	-	-
Wallendorf	22	31	8	12	21	1	3	2	4
Am Körperich zus.	288	481	106	154	272	27	43	37	32
Am Kyllburg									
Etteldorf	3	3	-	2	2	-	-	-	-
Kyllburg	100	353	106	44	176	12	28	32	40
Kyllburgweiler	6	5	1	1	1	-	1	1	-
Malberg	46	145	50	20	126	26	11	6	9
Malbergweich	18	22	5	8	15	1	4	2	2
Neidenbach	43	68	11	30	52	4	4	4	2
Orsfeld	9	7	2	3	3	-	2	1	1
Sankt Thomas	15	38	13	7	22	1	1	1	1

Gemeinde	Wirtschafts- abteilungen (ohne Land- wirtschaft) ¹⁾			darunter					
	Zahl der Ar- beits- stätten	Beschäftig- te Personen		Zahl der Ar- beits- stätten	Beschäftig- te Personen		Zahl der Ar- beits- stätten	Beschäftig- te Personen	
		männ- lich	weib- lich		männ- lich	weib- lich		männ- lich	weib- lich
1	2	3	4	5	6	7	8	9	

noch: Landkreis Bitburg

Amt Neuerburg-Land									
Affler	1	1	-	-	-	-	-	-	-
Anneldingen b. Neuerburg	14	16	7	5	7	2	4	5	2
Berkoth	2	2	-	-	-	-	-	-	-
Berscheid	3	2	1	1	1	-	-	-	-
Burscheid	1	1	-	-	-	-	-	-	-
Dauwelshausen	5	5	1	-	-	-	2	2	1
Emmelbaum	2	2	-	1	1	-	-	-	-
Gemind	7	10	1	3	3	1	-	-	-
Heilbach	6	6	-	2	2	-	2	2	-
Herbstmühle	1	1	-	-	-	-	-	-	-
Hütten	6	5	3	2	1	1	1	1	-
Karlshausen	26	33	10	14	19	3	6	6	3
Korhausen	7	6	3	1	1	-	2	2	1
Leimbach	5	6	1	1	2	-	2	2	1
Murerath	2	2	-	1	1	-	-	-	-
Nasingen	3	4	-	1	2	-	-	-	-
Niedergeckler	4	5	-	1	2	-	2	2	-
Obergeckler	8	8	3	4	4	1	1	1	1
Flascheid	3	3	-	-	-	-	-	-	-
Rodershausen	15	20	4	8	13	-	1	-	1
Scheitenkorb	1	1	-	-	-	-	-	-	-
Scheuern	1	1	-	-	-	-	-	-	-
Sevenig	1	1	-	-	-	-	-	-	-
Übereisenbach	6	7	2	3	3	-	-	-	-
Uppershausen	3	4	-	2	3	-	-	-	-
Zweifelscheid	6	43	4	1	38	-	1	1	1
Amt Neuerburg-Land zus.	139	195	40	51	103	8	24	24	11
Amt Oberweis									
Altscheid	7	7	3	3	3	1	1	1	1
Baustert	20	26	7	8	13	1	3	4	2
Brecht	10	17	1	6	13	-	1	1	1
Brimingen	4	3	1	2	2	-	-	-	-
Burg	2	2	-	-	-	-	-	-	-
Enzen	4	7	-	3	6	-	-	-	-
Feilsdorf	1	1	-	-	-	-	-	-	-
Fischbach	2	2	-	-	-	-	-	-	-
Halsdorf	2	2	1	-	-	-	-	-	-
Hermendorf	15	33	4	5	22	-	3	3	1
Hisel	2	2	-	-	-	-	-	-	-
Hütterscheid	6	6	1	1	1	-	1	1	1
Milbach	5	7	-	2	2	-	1	3	-
Niederraden	2	1	1	-	-	-	-	-	-
Niederweidungen	1	1	-	-	-	-	-	-	-
Niehl	4	4	-	1	1	-	-	-	-
Oberraden	3	4	-	1	2	-	1	1	-
Oberweis	48	76	13	23	38	4	14	16	6
Oldsdorf	3	3	-	1	1	-	-	-	-
Otscheid	23	62	6	11	50	1	5	5	2
Sinspelt	18	28	4	10	22	-	3	2	1
Stockem	6	5	2	1	2	-	1	-	1
Weidungen	10	12	5	3	3	-	1	1	1
Wismannsdorf	21	65	5	10	51	-	4	6	3
Amt Oberweis zus.	219	376	54	91	232	7	39	44	20
Amt Speicher									
Auw	13	16	4	3	3	-	2	2	1
Beilingen	14	18	5	6	13	-	3	1	2
Herforst	52	60	32	24	33	13	18	19	8
Hosten	8	6	4	1	-	1	1	-	1

Tabelle 1.

noch: Arbeitsstätten und beschäftigte Personen nach Gemeinden:

Gemeinde	Wirtschafts- abteilungen (ohne Land- ¹⁾ wirtschaft)			darunter					
				Industrie und Handwerk Abt. 06 ^x - 5			Handel, Geld- und Versicherungs- wesen (Abt. 6)		
	Zahl der Ar- beits- stätten	Beschäftig- te Personen		Zahl der Ar- beits- stätten	Beschäftig- te Personen		Zahl der Ar- beits- stätten	Beschäftig- te Personen	
		männ- lich	weib- lich		männ- lich	weib- lich		männ- lich	weib- lich
1	2	3	4	5	6	7	8	9	

noch: Landkreis Bitburg

Speicher	224	806	182	96	583	94	81	124	45
Amt Speicher zus.	329	944	234	140	661	111	108	150	58
Amt Wolsfeld									
Alsdorf	24	35	9	13	21	4	3	2	2
Bettingen	55	108	20	31	82	6	15	14	8
Birtlingen	4	4	3	2	1	3	-	-	-
Dockendorf	11	12	6	3	5	-	3	1	4
Holsthum	35	53	10	18	33	4	6	7	2
Ingendorf	5	6	1	3	3	1	-	-	-
Kaschenbach	1	2	-	-	-	-	-	-	-
Messerich	17	27	4	8	15	2	3	4	1
Niederstedem	8	12	-	4	8	-	-	-	-
Niederweis	15	26	2	8	19	1	2	2	-
Oberstedem	3	5	-	1	2	-	-	-	-
Peffingen	15	11	6	7	2	5	3	3	1
Schankweiler	9	26	3	4	18	-	1	2	2
Wettlingen	2	3	-	-	-	-	-	-	-
Wolsfeld	42	104	27	23	70	14	5	7	5
Amt Wolsfeld zus.	246	434	91	125	279	40	41	42	25
Landkreis Bitburg zus.	2900	7017	1792	1347	4244	608	628	915	511
davont									
a) Gemeinden unter 2 000 Einwohner	2316	4346	1068	1108	2629	335	424	439	297
b) Gemeinden m.2000 b.unt.10000 Einw	584	2671	724	239	1615	273	204	476	214

Landkreis Daun

Amt Daun									
Beinhausen	5	4	1	2	2	-	-	-	-
Boverath	9	10	1	3	5	-	2	1	1
Borberg	9	12	2	2	7	-	2	-	2
Brück	14	22	4	7	17	-	3	2	2
Darscheid	28	79	16	13	62	6	5	7	2
Daun, Stadt	221	876	271	96	424	61	57	105	69
Dockweiler	34	43	17	12	16	2	11	13	12
Dreis	27	35	23	12	24	15	6	4	4
Gefell	4	4	-	1	1	-	2	2	-
Hörscheid	4	3	3	2	1	3	1	1	-
Hörschhausen	6	6	11	4	3	11	2	2	-
Katzwinkel	7	12	3	2	6	-	3	4	3
Kirchweiler	22	48	6	11	37	1	5	6	-
Kradenbach	2	1	1	-	-	-	-	-	-
Mehren	46	63	23	28	44	10	11	11	6
Neichen	7	8	4	1	-	1	2	5	1
Nerdlen	6	5	2	-	-	-	2	2	-
Neunkirchen	19	25	3	8	10	1	3	4	1
Pützborn	9	16	2	5	13	-	-	-	-
Rengen	17	20	4	7	7	1	4	3	2
Sarmersbach	4	2	2	-	-	-	1	-	1
Schalkenmehren	31	64	20	12	43	8	8	9	3
Schönbach	12	18	2	6	12	-	3	4	1
Steinborn	16	17	4	7	8	1	4	4	2
Utzerath	12	13	2	3	3	-	5	5	2
Waldkönigen	17	25	8	9	18	5	4	3	2

Gemeinde	Wirtschafts- abteilungen (ohne Land- ¹) wirtschaft)			darunter					
				Industrie und Handwerk Abt. 06 ^x - 5			Handel, Geld- und Versicherungs- wesen (Abt. 6)		
	Zahl der Ar- beits- stätten	Beschäftig- te Personen		Zahl der Ar- beits- stätten	Beschäftig- te Personen		Zahl der Ar- beits- stätten	Beschäftig- te Personen	
		männ- lich	weib- lich		männ- lich	weib- lich		männ- lich	weib- lich
1	2	3	4	5	6	7	8	9	

noch: Landkreis Daun

Amt Gerolstein									
Berlingen	5	9	2	2	6	-	-	-	-
Betteldorf	10	11	2	3	5	-	3	3	-
Bewingen	6	11	-	2	6	-	-	-	-
Büschelch	8	12	7	3	8	3	1	1	1
Easingen	6	13	3	2	11	1	2	1	1
Gees	9	8	7	3	2	2	1	1	1
Gerolstein	244	1629	357	99	821	117	78	145	88
Hinterhausen	3	15	-	1	13	-	1	1	-
Hinterweiler	9	12	5	4	7	3	1	1	1
Hohenfels	16	124	3	8	117	-	2	1	1
Kalenborn	9	12	6	4	8	2	2	1	3
Lissingen	26	39	6	13	21	2	3	2	2
Michelbach	6	5	1	1	1	-	2	1	1
Müllenborn	28	72	22	14	52	11	5	12	2
Neroth	78	108	22	16	57	4	52	41	15
Pelm	53	137	36	28	92	9	9	24	14
Rockeskyll	12	20	3	5	12	1	1	2	1
Roth	7	7	3	3	3	2	-	-	-
Salm	21	27	8	9	15	1	3	2	2
Scheuern	2	2	1	-	-	-	-	-	-
Amt Gerolstein zus.	558	2273	494	220	1257	158	167	240	133
Amt Gillenfeld									
Brockscheid	10	14	2	5	10	-	-	-	-
Demerath	15	18	4	7	10	-	3	3	2
Eilscheid	12	19	4	6	13	1	1	2	-
Gillenfeld	68	174	30	33	89	10	14	21	9
Immerath	11	18	4	4	11	-	3	3	1
Mückeln	11	11	2	2	3	-	4	4	1
Saxler	5	4	1	2	1	1	-	-	-
Steineberg	8	29	-	3	21	-	2	5	-
Steiningen	9	13	2	4	8	-	1	1	1
Strohn	24	38	9	14	28	3	3	2	2
Strotzbüsch	18	16	7	7	9	1	4	1	4
Udler	11	11	6	4	7	-	3	1	2
Winkel	4	3	2	-	-	-	1	1	1
Amt Gillenfeld zus.	206	368	73	91	210	16	39	44	23
Amt Hillesheim									
Berndorf	16	18	3	8	9	-	1	1	-
Bolsdorf	9	12	1	4	8	-	3	2	1
Dohn-Lammersdorf	7	8	2	2	4	-	1	-	1
Heyroth	2	2	-	-	-	-	-	-	-
Hillesheim	140	338	142	67	191	47	28	42	41
Kerpen	22	46	6	8	36	1	4	2	2
Leudersdorf	23	38	7	12	27	1	4	4	3
Loogh	2	1	1	-	-	-	1	-	1
Niederbettingen	13	9	8	6	5	3	2	-	2
Niederehe	18	35	6	8	23	-	2	3	3
Oberehe	14	18	3	6	7	-	2	3	1
Stroheich	12	15	2	6	9	-	2	3	1
Urheim-Abütte	25	137	13	11	123	3	5	7	5
Walsdorf	36	137	17	17	108	8	7	17	5
Zilsdorf	11	12	5	3	4	-	3	1	2
Amt Hillesheim zus.	350	826	216	158	554	63	65	85	68
Amt Lissendorf									
Auel	14	17	3	6	9	1	2	1	1
Basberg	3	3	1	-	-	-	-	-	-
Birgel	23	44	6	11	21	2	3	2	1
Esch	12	12	1	1	1	-	-	-	-

Tabelle 1

noch: Arbeitsstätten und beschäftigte Personen nach Gemeinden

Gemeinde	Wirtschafts- abteilungen (ohne Land- wirtschaft) ¹⁾		darunter						
			Industrie und Handwerk Abt. 06 ^x) - 5			Handel, Geld- und Versicherungs- wesen (Abt. 6)			
	Zahl der Ar- beits- stätten	Beschäftig- te Personen		Zahl der Ar- beits- stätten	Beschäftig- te Personen		Zahl der Ar- beits- stätten	Beschäftig- te Personen	
		männ- lich	weib- lich		männ- lich	weib- lich		männ- lich	weib- lich
1	2	3	4	5	6	7	8	9	
Günnersdorf	18	26	9	9	16	4	4	2	3
Jünkerath	101	1030	100	38	515	38	29	43	30
Lissendorf	46	145	42	24	66	9	14	60	23
Mirbach	4	2	2	1	1	-	-	-	-
Oberbettingen	27	59	9	11	39	-	8	7	5
Wiesbaum	16	18	4	4	4	2	5	6	-
Amt Lissendorf zus.	284	1385	196	115	696	57	74	128	72
Amt Niederstadtfeld									
Bleckhausen	16	17	4	8	11	-	3	2	3
Deudesfeld	25	39	8	15	26	1	3	4	1
Meisburg	14	19	5	6	11	-	1	-	1
Niederstadtfeld	24	39	9	12	19	1	2	1	2
Oberstadtfeld	25	27	5	13	18	1	7	6	2
Schutz	17	27	3	11	19	2	3	5	1
Tettscheid	5	3	2	-	-	-	-	-	-
Trittscheid	6	27	1	3	23	1	1	2	-
Üdersdorf	26	80	7	16	67	2	2	2	-
Wallenborn	24	64	8	15	59	2	3	1	3
Weidenbach	17	42	5	5	5	-	2	2	2
Weiersbach	4	5	1	1	2	-	-	-	-
Amt Niederstadtfeld zus.	203	389	58	105	260	10	27	25	15
Landkreis Daun zus.	2189	6672	1472	942	3740	431	514	719	427
davon:									
a) Gemeinden unter 2 000 Einwohner	1724	4167	844	747	2495	253	379	469	270
b) Gemeinden m. 2000 b. unt. 10000 Einw.	465	2505	628	195	1245	178	135	250	157

Landkreis Prüm

Prüm, Stadt	278	1414	342	111	719	59	88	157	125
Amt Birresborn									
Birresborn	62	251	32	31	198	13	14	14	7
Densborn	32	156	22	17	82	6	7	52	7
Kopp	3	2	1	-	-	-	-	-	-
Mürtenbach	50	91	27	21	55	3	13	16	6
Zendscheid	7	12	2	3	8	-	1	1	-
Amt Birresborn zus.	154	512	84	72	343	22	35	83	20
Amt Bleialf									
Auw	25	29	17	13	14	1	5	6	4
Bleialf	83	152	41	39	79	9	20	23	17
Brandscheid	13	12	7	5	4	1	2	1	1
Buchet	8	9	1	5	6	-	1	1	1
Großlangenfeld	6	8	-	-	-	-	2	2	-
Habscheid	23	28	11	9	9	2	6	10	7
Heckhalenfeld	6	17	-	2	13	-	-	-	-
Heckhuscheid	9	9	3	5	6	1	1	-	2
Hollnich	3	4	-	1	2	-	-	-	-
Kobscheid	2	2	-	1	1	-	-	-	-
Laudesfeld	2	2	-	1	1	-	-	-	-
Masthorn	3	3	-	1	1	-	-	-	-
Oberlascheid	9	81	3	5	11	1	-	-	-
Roth	11	16	3	4	9	1	2	2	1
Schlausenbach	3	3	1	-	-	-	-	-	-

Gemeinde	Wirtschafts- abteilungen (ohne Land- wirtschaft) ¹⁾			darunter					
				Industrie und Handwerk Abt. 06 ^{x)} - 5			Handel, Geld- und Versicherungs- wesen (Abt. 6)		
	Zahl der Ar- beits- stätten	Beschäftig- te Personen		Zahl der Ar- beits- stätten	Beschäftig- te Personen		Zahl der Ar- beits- stätten	Beschäftig- te Personen	
		männ- lich	weib- lich		männ- lich	weib- lich		männ- lich	weib- lich
1	2	3	4	5	6	7	8	9	

noch: Landkreis Prüm

Winterscheid	15	17	3	7	9	2	2	2	-
Winterspelt	32	55	13	15	32	4	4	4	2
amt Bleialf zus.	259	455	103	114	198	22	45	51	35
amt Daleiden-Leiden- born									
Arsfeld	43	86	20	19	57	3	11	14	9
Binscheid	7	6	2	1	1	-	1	-	1
Dahnen	17	24	4	7	13	1	3	2	2
Daleiden	41	118	29	16	27	4	6	10	3
Dasburg	28	60	14	15	46	7	6	4	7
Eschfeld	16	24	5	6	11	2	4	4	-
Großkampenbergr	12	18	4	5	11	-	2	3	2
Haraspelt	1	1	-	-	-	-	-	-	-
Herzfeld	3	9	-	2	8	-	-	-	-
Kickeshausen	1	1	-	-	-	-	-	-	-
Irrhausen	16	30	3	8	23	-	1	1	1
Jucken	8	9	3	4	4	2	2	3	1
Kesfeld	1	1	-	-	-	-	-	-	-
Kickeshausen	1	1	-	-	-	-	-	-	-
Leidenborn	13	19	5	5	10	-	2	1	2
Lütskampen	15	17	2	6	7	1	3	4	-
Neurath	2	2	-	-	-	-	-	1	-
Niederüttfeld	3	3	-	1	1	-	-	-	-
Olmscheid	9	22	3	4	16	1	-	-	-
Freischeid	8	11	3	1	1	-	1	1	1
Reiff	5	4	1	3	2	1	1	1	-
Reipeldingen	2	2	-	-	-	-	-	-	-
Roscheid	1	1	-	-	-	-	-	-	-
Sengerich	1	1	-	-	-	-	-	-	-
Sevenig	5	6	-	3	4	-	-	-	-
Stupbach	3	3	-	2	2	-	-	-	-
Welchenhausen	4	10	-	1	1	-	-	-	-
amt Daleiden-Leiden- born zus.	266	489	98	109	245	22	44	49	29
amt Niederprüm- Pronsfeld									
Gondenbrett	9	12	3	3	6	1	2	1	1
Herscheid-Hontheim- Sellerich	11	15	5	6	10	3	1	1	1
Niedermehlen	2	2	-	-	-	-	-	-	-
Niederprüm	23	82	24	9	51	-	3	3	3
Obernehlen	5	7	-	4	6	-	-	-	-
Orlenbach	6	4	2	3	2	1	-	-	-
Pittenbach	4	3	1	1	1	-	-	-	-
Pronsfeld	43	125	11	19	45	1	11	10	8
Steinmehlen	1	1	-	-	-	-	-	-	-
Wasserath	10	10	3	4	4	-	1	1	1
Weinsfeld	10	12	3	5	7	1	2	2	1
amt Niederprüm- Pronsfeld zus.	124	273	52	54	132	7	20	18	15
amt Prüm-Land									
Büdesheim	31	86	13	14	66	5	9	8	4
Dausfeld	5	3	3	1	-	1	1	1	-
Duppach	19	37	6	12	28	4	1	1	1
Ellwerath	3	2	3	1	1	2	-	-	-
Fleringen	16	17	6	7	6	3	3	5	2
Giesdorf	5	16	3	2	13	2	-	-	-
Gondelsheim	14	19	5	5	9	1	2	2	1
Hermespand	8	6	6	3	2	4	1	1	-
Kleinlangenfeld	4	6	-	3	5	-	-	-	-

Tabelle 1

noch: Arbeitsstätten und beschäftigte Personen nach Gemeinden

Gemeinde	Wirtschafts- abteilungen (ohne Land- wirtschaft) ¹⁾			darunter					
				Industrie und Handwerk Abt. 06 ^x - 5			Handel, Geld- und Versicherungs- wesen (Abt. 6)		
	Zahl der Ar- beits- stätten	Beschäftig- te Personen		Zahl der Ar- beits- stätten	Beschäftig- te Personen		Zahl der Ar- beits- stätten	Beschäftig- te Personen	
		männ- lich	weib- lich		männ- lich	weib- lich		männ- lich	weib- lich
1	2	3	4	5	6	7	8	9	

noch: Landkreis Prüm

Oes	10	16	2	4	10	2	-	-	-
Rommersheim	14	30	4	1	1	-	3	21	-
Schwirsheim	16	21	6	7	14	1	4	2	3
Wallersheim	32	45	10	13	20	2	5	5	4
Wascheid	5	5	1	1	1	-	-	-	-
Weinsheim	15	16	6	8	10	3	2	2	2
Willwerath	9	13	1	6	10	-	-	-	-
Amt Prüm-Land zus.	244	391	86	103	224	32	38	53	22
Amt Schönecken									
Balesfeld	28	36	17	13	24	6	6	4	5
Burbach	19	18	7	8	10	2	3	2	2
Dingdorf	3	3	-	1	1	-	-	-	-
Feuerscheid	12	11	3	6	7	-	3	1	2
Heisdorf	1	1	-	-	-	-	-	-	-
Lasel	16	21	7	8	13	-	3	3	3
Niederhersdorf	15	19	4	7	11	-	2	1	2
Niederlauch	4	6	2	-	-	-	1	3	2
Nimshuscheid	11	19	4	4	13	-	-	-	-
Nimsreuland	7	8	3	2	4	-	-	-	-
Oberhersdorf	2	2	-	-	-	-	-	-	-
Oberlauch	4	4	-	1	1	-	-	-	-
Flütscheid	13	18	5	8	11	2	2	3	2
Schönecken	93	206	66	57	147	22	15	24	17
Seiwerath	5	5	1	1	1	-	1	1	-
Wawern	11	54	3	7	50	1	1	1	1
Wetteldorf	25	45	13	15	34	3	2	2	2
Winringen	2	1	2	1	-	2	-	-	-
Amt Schönecken zus.	271	477	137	139	327	38	39	45	38
Amt Stadtkyll									
Hallschlag	32	105	24	14	71	10	6	5	3
Kerschenbach	5	8	-	3	6	-	-	-	-
Ormont	23	38	8	14	29	5	3	3	-
Reuth	10	6	7	2	2	-	2	-	4
Scheid	3	3	-	1	1	-	1	1	-
Schönfeld	4	7	2	-	-	-	-	-	-
Schüller	10	14	7	4	8	2	3	3	3
Stadtkyll	69	147	46	25	81	8	18	20	20
Steffeln	22	38	7	11	27	1	2	2	1
Amt Stadtkyll zus.	178	366	101	74	225	26	35	34	31
Amt Waxweiler									
Bellscheid	2	2	-	1	1	-	-	-	-
Dackscheid	5	4	3	1	1	-	1	-	2
Eilscheid	2	2	-	1	1	-	-	-	-
Euscheid	2	2	-	-	-	-	-	-	-
Greimelscheid	3	4	1	1	2	-	-	-	-
Halenbach	2	2	-	1	1	-	-	-	-
Hergarten	2	1	1	-	-	-	-	-	-
Heilhausen	1	1	-	-	-	-	-	-	-
Hölschen	2	2	-	1	1	-	-	-	-
Huf	3	4	-	1	2	-	1	-	-
Klansenburg	1	1	-	-	-	-	-	-	-
Kopscheid	4	9	-	-	-	-	-	-	-
Krautscheid	4	6	2	2	2	-	-	-	-
Lambertsberg	6	5	3	1	1	-	-	-	-
Lascheid	5	5	1	2	3	-	-	-	-
Lauperath	6	9	-	2	4	-	2	3	-
Lichtenbern	10	23	2	2	14	-	2	3	-

Gemeinde	Wirtschafts- abteilungen (ohne Land- wirtschaft) ¹⁾			darunter					
				Industrie und Handwerk Abt. 06 ^x) - 5			Handel, Geld- und Versicherungs- wesen (Abt. 6)		
	Zahl der Ar- beits- stätten	Beschäftig- te Personen		Zahl der Ar- beits- stätten	Beschäftig- te Personen		Zahl der Ar- beits- stätten	Beschäftig- te Personen	
		männ- lich	weib- lich		männ- lich	weib- lich		männ- lich	weib- lich
1	2	3	4	5	6	7	8	9	

noch: Landkreis Prüm

Matzerath	1	1	-	-	-	-	-	-	-
Mauel	6	8	1	4	6	1	-	-	-
Merkeshausen	1	1	-	-	-	-	-	-	-
Merlscheid	1	1	-	-	-	-	-	-	-
Niederpierscheid	1	1	-	-	-	-	-	-	-
Oberpierscheid	8	11	1	4	7	-	2	2	-
Oberüttfeld	15	21	3	8	13	1	2	4	-
Pintesfeld	1	1	-	-	-	-	-	-	-
Ringhuscheid	12	15	4	5	9	1	2	2	2
Stalbach	2	2	-	1	1	-	-	-	-
Staudenhof	1	1	-	-	-	-	-	-	-
Strickscheid	3	6	-	1	4	-	-	-	-
Waxweiler	99	221	76	52	142	29	22	18	16
Amt Waxweiler zus.	253	480	112	115	295	37	40	39	25
Landkreis Prüm zus.	2027	4857	1115	891	2708	265	384	529	340
davon:									
a) Gemeinden unter 2 000 Einwohner	1749	3443	773	780	1989	206	296	372	215
b) Gemeinden m. 2000 b. unt. 10000 Einw.	278	1414	342	111	719	59	88	157	125

Landkreis Saarburg

Saarburg, Stadt	391	1295	443	150	552	104	130	241	142
Amt Konz									
Filzen	7	4	3	2	2	-	1	-	1
Hamm (b. Filzen)	7	6	2	4	3	1	-	-	-
Konmlingen	9	9	8	3	2	1	2	5	5
Könen	50	74	36	29	56	13	9	4	12
Konz	273	2409	344	111	1061	136	81	126	101
Kretznach	21	22	8	9	13	2	6	5	2
Niedermennig	16	16	6	7	8	1	6	4	5
Oberbillig	38	63	12	11	18	2	10	13	3
Oberemmel	37	51	15	26	39	6	3	4	4
Pellingen	21	26	6	11	15	1	4	6	1
Wasserliesch	63	83	29	36	55	12	13	9	8
Amt Konz zus.	542	2763	469	249	1272	175	135	176	142
Amt Palzem									
Beuren	12	17	2	9	13	1	-	-	-
Dilmar	10	10	2	7	9	-	2	-	2
Dittlingen	8	7	3	3	2	1	1	-	1
Eisingen	4	2	2	2	-	2	-	-	-
Helfant	21	29	6	10	14	2	6	9	2
Kreuzweiler	12	16	2	8	13	-	-	-	-
Palzem	21	33	4	6	9	1	5	5	-
Südlingen	1	1	-	-	-	-	-	-	-
Wehr	10	14	4	4	9	-	1	-	2
Wincheringen	61	133	34	32	79	11	12	23	11
Amt Palzem zus.	160	262	59	81	148	18	27	37	18
Amt Saarburg-Land									
Ayl	33	50	9	20	35	3	5	4	3
Biebelhausen	9	20	3	3	16	-	2	2	1
Bilzingen	10	10	2	4	5	-	2	2	-
Freundenberg	70	120	34	45	93	14	14	16	7

Tabelle 1

noch: Arbeitsstätten und beschäftigte Personen nach Gemeinden

Gemeinde	Wirtschafts- abteilungen (ohne Land- wirtschaft) ¹⁾		darunter						
			Industrie und Handwerk Abt. 06 ²⁾ - 5			Handel, Gold- und Versicherungs- wesen (Abt. 6)			
	Zahl der Ar- beits- stätten	Beschäftig- te Personen		Zahl der Ar- beits- stätten	Beschäftig- te Personen		Zahl der Ar- beits- stätten	Beschäftig- te Personen	
		männ- lich	weib- lich		männ- lich	weib- lich		männ- lich	weib- lich
1	2	3	4	5	6	7	8	9	

noch: Landkreis Saarburg

Kastel-Stadt	12	21	5	5	11	-	2	2	1
Kelson	5	8	-	4	7	-	-	-	-
Kirf	46	77	18	26	44	7	8	13	3
Körrig	18	24	4	10	18	-	2	1	2
Kratweiler	5	5	5	1	2	1	-	-	-
Mannebach	18	29	3	11	21	-	1	1	1
Meurich	12	22	2	10	20	1	-	-	-
Portz	11	10	5	4	3	1	2	1	1
Rommelfangen	5	5	1	2	2	-	1	1	-
Sünt	12	17	4	7	11	-	1	2	1
Taben-Redt	29	66	22	15	48	5	5	3	3
Trassan	32	114	16	17	100	8	4	5	2
Ant Saarburg-Land zus.	343	614	138	191	444	41	51	54	26
Ant Saarburg-Ost									
Baldringen	6	6	1	4	5	-	-	-	-
Greimerath	35	58	26	18	23	11	7	8	6
Montern	24	54	13	15	42	6	3	3	1
Irseh	51	74	18	28	47	6	8	10	5
Ockfen	17	25	8	5	8	1	6	10	6
Paschel	5	5	-	1	1	-	1	1	-
Scheden	17	23	4	8	11	-	4	5	2
Schömerich	4	4	-	1	1	-	-	-	-
Serrig	49	162	17	28	90	6	6	32	6
Wiltingen	56	123	46	27	78	32	12	15	4
Zerf	74	149	42	32	99	17	17	19	11
Ant Saarburg-Ost zus.	338	683	175	167	405	79	64	103	41
Ant Tawern									
Fellerich	10	16	1	5	12	-	2	1	1
Fisch	12	12	2	4	5	-	2	1	1
Kansen	23	32	8	10	15	3	3	4	3
Köllig	2	2	-	-	-	-	-	-	-
Nittel	48	67	35	23	33	10	13	16	15
Onsdorf	10	10	2	4	4	-	2	2	1
Rehlingen	8	6	4	3	4	1	1	-	1
Tawern	62	133	18	37	96	3	12	14	7
Tommels	19	35	6	11	18	5	2	3	-
Wawern	21	33	10	8	19	1	6	6	5
Wellen	28	284	26	11	203	13	6	3	6
Ant Tawern zus.	243	630	112	116	409	36	49	50	40
Landkreis Saarburg zus.	2017	6247	1396	954	3230	453	456	661	409
davon:									
a) Gemeinden unter 2 000 Einwohner	1353	2543	609	693	1617	213	245	294	166
b) Gemeinden m. 2000 b. unt. 10000 Einw.	664	3704	787	261	1613	240	211	367	243

Landkreis Trier

Ant Ehrang	29	37	11	13	23	2	8	7	4
Butzweiler	210	1904	304	91	822	143	73	98	85
Ehrang	85	273	59	40	157	23	21	21	18
Kordel	49	89	17	29	71	1	8	6	9
Ornbach							47	43	48

Gemeinde	Wirtschafts- abteilungen (ohne Land- ¹) wirtschaft)			darunter					
				Industrie und Handwerk Abt. 06 ^x) - 5			Handel, Geld- und Versicherungs- wesen (Abt. 6)		
	Zahl der Ar- beits- stätten	Beschäftig- te Personen		Zahl der Ar- beits- stätten	Beschäftig- te Personen		Zahl der Ar- beits- stätten	Beschäftig- te Personen	
		männ- lich	weib- lich		männ- lich	weib- lich		männ- lich	weib- lich
1	2	3	4	5	6	7	8	9	

noch: Landkreis Trier

Zemmer	53	106	29	24	52	16	12	12	7
Amt Ehrang zus.	617	2803	663	279	1373	321	178	195	177
Amt Hermeskeil									
Bescheid	14	13	10	5	5	3	3	3	2
Beuren	35	49	13	19	34	4	5	5	5
Börfink-Muhl	15	14	6	3	4	-	3	2	1
Damflos	14	81	8	2	72	1	4	2	3
Geisfeld	24	21	8	12	13	3	4	3	1
Grimburg	13	15	5	5	7	1	3	3	1
Gusenburg	22	25	11	9	12	2	6	4	4
Hermeskeil	202	824	273	75	305	57	65	129	87
Hinzert	7	19	2	2	15	-	2	1	1
Neuhütten	14	31	9	5	22	1	5	5	5
Pöler	12	141	4	5	134	-	1	-	1
Prosterath	5	4	1	2	2	-	1	-	1
Rascheid	21	39	4	10	25	-	2	1	1
Reinsfeld	51	256	26	24	208	9	12	15	9
Züsch	30	41	14	14	29	1	3	1	5
Amt Hermeskeil zus.	479	1573	394	192	887	82	119	174	127
Amt Kell									
Heddert	3	4	2	-	-	-	1	1	1
Hinzenburg	3	3	1	-	-	-	1	-	1
Kell	70	223	43	34	159	17	19	35	18
Lampaden	17	22	7	6	8	1	4	4	1
Mandern	29	64	14	10	43	4	8	6	3
Schillingen	33	63	15	17	41	3	6	6	7
Waldweiler	17	12	13	7	7	6	4	2	2
Amt Kell zus.	172	391	95	74	258	31	43	54	33
Amt Klüsserath									
Bekond	29	30	9	15	17	-	7	6	6
Breit	7	8	2	4	5	1	1	1	-
Büdlisch	16	18	6	7	9	1	3	3	2
Detzem	40	49	18	19	23	8	12	16	6
Ensch	25	35	15	13	23	7	6	7	3
Heidenburg	30	69	11	16	54	3	5	7	3
Klüsserath	43	93	29	20	49	7	9	19	8
Köwerich	18	23	4	6	10	-	6	9	2
Leiwen	63	172	30	25	74	8	23	75	14
Naurath (Wald	12	14	4	4	4	-	1	1	-
Pölich	14	13	5	3	3	-	5	5	-
Schleich	12	13	3	3	3	-	4	4	2
Thörnich	10	14	1	2	2	-	3	5	-
Trittenheim	72	149	66	32	58	12	27	75	31
Amt Klüsserath zus.	391	700	203	169	334	47	112	233	77
Amt Schweich									
Fastrau	7	7	1	3	3	-	-	-	-
Fell	65	159	29	34	117	7	15	20	12
Föhren	57	87	145	31	56	17	10	10	16
Issel	21	61	18	11	55	6	1	-	1
Kenn	31	51	15	17	34	6	5	5	4
Lörsch	9	10	3	5	6	2	-	-	-
Longen	6	6	5	2	2	-	1	-	3
Longuich	57	91	30	27	50	8	14	24	12
Mehring	79	108	33	41	67	10	21	19	13

Tabelle 1

noch: Arbeitsstätten und beschäftigte Personen nach Gemeinden

Gemeinde	Wirtschafts- abteilungen (ohne Land- wirtschaft) ¹⁾			darunter					
				Industrie und Handwerk Abt. 06 ^x) - 5			Handel, Geld- und Versicherungs- wesen (Abt. 6)		
	Zahl der Ar- beits- stätten	Beschäftig- te Personen		Zahl der Ar- beits- stätten	Beschäftig- te Personen		Zahl der Ar- beits- stätten	Beschäftig- te Personen	
		männ- lich	weib- lich		männ- lich	weib- lich		männ- lich	weib- lich
1	2	3	4	5	6	7	8	9	

noch: Landkreis Trier

Schweich	209	536	215	99	235	48	52	90	59
Amt Schweich zus.	576	1161	509	285	649	105	127	175	123
Amt Trier-Land									
Aach	23	50	10	15	43	2	1	1	1
Deßlich	5	6	-	4	5	-	-	-	-
Filsch	6	4	3	2	2	-	3	1	3
Franzenheim	14	24	6	9	19	4	2	2	1
Fusenich	7	7	1	3	3	-	1	1	-
Grewenich	4	4	-	3	3	-	-	-	-
Hockweiler	4	3	3	1	-	1	1	1	1
Igel	38	100	23	16	30	5	7	5	5
Irsch	13	29	1	9	22	-	2	2	-
Kernscheid	10	28	1	6	25	-	1	1	-
Kersch	2	2	-	1	1	-	-	-	-
Langsur	28	60	17	13	26	3	4	4	3
Liersberg	7	4	3	1	1	-	1	-	1
Lorich	7	10	1	2	4	-	2	2	-
Mesenich	20	20	9	9	8	2	4	4	2
Metzdorf	9	17	4	2	10	-	1	2	1
Newel	8	8	3	4	5	-	1	-	2
Sirzenich	17	19	6	7	10	2	2	2	-
Tarforst	9	14	6	3	5	-	1	-	1
Trierweiler	25	28	4	10	13	1	3	2	2
Udelfangen	12	12	3	6	5	1	1	-	1
Wintersdorf	15	15	5	5	7	-	3	2	2
Zewen-Oberkirch	76	235	53	33	179	12	19	14	20
Amt Trier-Land zus.	361	699	162	164	426	33	60	46	46
Amt Waldrach in Ru- wer									
Bonerath	7	13	3	4	9	1	1	-	1
Eitelsbach	10	9	31	4	4	1	2	1	2
Farschweiler	19	25	4	11	16	2	4	5	1
Gusterath	8	589	1135	4	585	1133	2	2	1
Gutweiler	12	18	8	3	6	1	3	1	3
Herl	9	7	4	3	2	1	-	-	-
Holzerath	7	8	3	3	3	-	2	3	2
Kasel	53	82	21	30	55	6	9	7	5
Korlingen	6	6	1	2	2	-	1	1	-
Lorscheid	18	20	7	9	10	1	3	3	1
Mertesdorf	38	81	21	21	60	10	6	7	4
Morscheid	17	20	8	9	13	1	4	3	3
Ollmuth	3	1	4	1	-	3	1	-	1
Osburg	51	87	28	26	53	7	9	6	11
Pluwig	32	53	15	17	30	6	4	3	2
Riveris	10	8	11	3	3	4	2	-	2
Ruwer	98	394	88	48	251	33	22	27	14
Schöndorf	27	46	18	16	33	10	3	3	3
Sommerau	5	5	3	2	3	-	1	1	1
Thomm	21	102	12	9	90	3	3	2	3
Waldrach	63	135	47	33	93	14	16	20	20
Amt Waldrach in Ru- wer zus.	514	1709	1472	258	1321	1237	98	95	80
Amt Welschbillig									
Edingen	12	17	2	3	7	1	2	3	-
Eisenach	14	14	2	8	8	1	2	2	1
Gilzen	12	18	2	6	9	1	2	4	1
Godendorf	10	16	1	4	11	-	1	-	1
	7	7	2	3	5	-	1	-	1

Gemeinde	Wirtschafts- abteilungen (ohne Land- wirtschaft) ¹⁾			darunter					
				Industrie und Handwerk Abt. 06 ^x - 5			Handel, Geld- und Versicherungs- wesen (Abt. 6)		
	Zahl der Ar- beits- stätten	Beschäftig- te Personen		Zahl der Ar- beits- stätten	Beschäftig- te Personen		Zahl der Ar- beits- stätten	Beschäftig- te Personen	
		männ- lich	weib- lich		männ- lich	weib- lich		männ- lich	weib- lich
1	2	3	4	5	6	7	8	9	

noch: Landkreis Trier

Möha	10	7	4	4	3	1	2	1	1
Olk	6	13	1	2	10	-	1	-	1
Ralingen	25	83	13	12	23	5	3	1	3
Welschbillig	67	125	43	38	66	3	15	16	10
Amt Welschbillig zus.	199	347	80	96	165	16	35	31	22
Landkreis Trier zus.	3309	9383	3578	1517	5413	1872	772	1003	685
davon:									
a) Gemeinden unter 2 000 Einwohnern	2461	5598	2517	1153	3705	1482	516	629	386
b) Gemeinden m. 2000 b. unt. 10000 Einw.	848	3785	1061	364	1708	390	256	374	299

Landkreis Wittlich

Wittlich, Stadt	565	2552	924	220	1260	256	201	460	320
Amt Bausendorf									
Bausendorf	49	75	17	25	33	7	11	14	4
Bengel	49	78	29	27	40	17	13	13	7
Diefenbach	1	1	-	-	-	-	-	-	-
Dorf	10	78	8	3	54	-	2	1	1
Flußbach	7	7	2	2	1	1	2	3	1
Honthelm	40	59	28	19	37	2	6	7	4
Kinderbeuern	50	77	17	17	32	4	19	25	7
Neuerburg	27	47	4	17	36	1	4	5	1
Olkenbach	17	24	7	8	14	-	4	4	2
Reil	82	166	67	40	69	6	22	64	35
Willwerscheid	1	1	-	-	-	-	-	-	-
Amt Bausendorf zus.	333	613	179	158	316	38	83	136	62
Amt Binsfeld									
Arenrath	20	28	7	7	12	-	7	9	4
Binsfeld	89	195	45	37	117	10	36	47	28
Burg	24	33	14	8	16	-	11	10	8
Landscheid	83	143	57	18	54	2	51	71	43
Niederkaill	68	86	57	12	17	2	52	65	53
Spangshlem	46	72	15	25	49	3	7	6	6
Amt Binsfeld zus.	330	557	195	107	265	17	164	208	142
Amt Hetzerath									
Bruch	18	26	6	9	16	2	1	1	2
Dierscheid	12	17	2	7	14	-	1	-	1
Dodenburg	5	3	2	-	-	-	-	-	-
Dörbach	31	126	16	21	117	6	4	3	7
Esch	9	18	4	4	9	-	1	1	2
Gladbach	22	26	9	13	20	3	4	2	4
Greverath	8	8	3	2	1	1	1	1	1
Heckenmünster	4	4	1	1	1	-	-	-	-
Heidweiler	15	12	6	6	6	2	4	2	2
Hetzerath	60	221	43	25	147	20	14	23	12
Kramers	26	37	16	11	21	1	3	3	1
Niersbach	26	47	10	17	38	4	4	3	4
Pohlbach	39	41	23	13	18	3	13	9	10
Rivenich	24	30	15	13	21	2	6	6	9
Schlem	27	69	10	16	54	3	3	2	3

Tabelle 1

noch: Arbeitsstätten und beschäftigte Personen nach Gemeinden

Gemeinde	Wirtschafts- abteilungen (ohne Land- wirtschaft) ¹⁾		darunter						
			Industrie und Handwerk Abt. 06 ^x) - 5			Handel, Geld- und Versicherungs- wesen (Abt. 6)			
	Zahl der Ar- beits- stätten	Beschäftig- te Personen		Zahl der Ar- beits- stätten	Beschäftig- te Personen		Zahl der Ar- beits- stätten	Beschäftig- te Personen	
		männ- lich	weib- lich		männ- lich	weib- lich		männ- lich	weib- lich
1	2	3	4	5	6	7	8	9	

noch: Landkreis Wittlich

Amt Kröv									
Kinheim	59	84	24	27	33	7	21	34	11
Kröv	124	215	74	50	112	10	42	51	30
Ürzig	77	146	67	28	48	8	32	67	28
Amt Kröv zus.	260	445	165	105	193	25	95	152	69
Amt Manderscheid									
Bettenfeld	29	40	9	17	28	2	-	4	2
Dierfeld	2	2	-	-	-	-	-	-	-
Eckfeld	16	20	5	6	7	1	3	5	2
Gipperath	9	16	6	3	13	-	2	1	3
Greimerath	9	6	5	4	2	3	-	-	-
Großlittgen	48	93	17	28	76	5	8	4	7
Hasborn	17	15	5	8	8	1	2	1	1
Karl	11	12	6	6	7	1	2	1	2
Laufeld	19	49	11	8	39	5	5	4	2
Manderscheid	103	196	90	42	92	10	22	29	18
Meerfeld	17	20	9	7	10	-	4	3	3
Musweiler	3	4	-	2	3	-	-	-	-
Niedermanderscheid	7	11	3	3	6	-	-	-	-
Niederöfflingen	12	21	3	5	9	-	2	7	2
Niederscheidweiler	19	28	4	9	21	1	2	1	1
Oberöfflingen	13	19	6	5	6	1	2	6	1
Oberscheidweiler	14	18	6	7	11	1	2	2	2
Pantenburg	11	14	8	1	1	-	2	4	1
Schladt	8	21	4	3	14	1	2	3	2
Wallscheid	15	29	10	5	20	4	4	3	1
Amt Manderscheid zus.	382	634	207	169	373	36	70	78	50
Amt Oberkall									
Eisenschmitt	32	108	71	20	90	35	3	4	3
Gransdorf	21	25	6	15	20	3	1	-	1
Oberkall	60	133	29	29	94	8	16	12	12
Schwarzenborn	2	2	-	-	-	-	-	-	-
Seinsfeld	13	20	11	5	13	-	1	1	1
Steinborn	8	10	2	3	4	-	1	1	-
Amt Oberkall zus.	136	298	119	72	221	46	22	18	17
Amt Wittlich-Land									
Altrich	32	56	13	24	46	7	2	1	3
Bergweiler	27	35	8	12	19	1	5	3	3
Bombogen	26	103	12	15	87	2	5	8	2
Dreis	49	71	23	32	52	9	10	10	9
Hupperath	15	18	5	8	12	-	1	-	2
Lüxem	24	32	11	15	22	7	4	3	3
Minderlittgen	26	34	11	11	17	2	4	6	5
Minheim	38	61	17	16	33	6	13	20	4
Monzel	36	53	14	21	36	4	6	4	3
Osann	55	93	20	30	56	9	12	18	5
Piesport	28	36	23	14	22	6	6	6	2
Platten	25	36	7	11	17	1	6	9	3
Plein	20	36	12	10	29	3	3	2	2
Salmrohr	51	88	29	30	53	10	8	7	7
Wengerrohr	45	331	29	26	168	13	4	3	3
Amt Wittlich-Land zus.	497	1083	234	275	669	80	89	100	56
Landkreis Wittlich zus.	2829	6867	2189	1264	3780	545	783	1208	774

Gemeinde	Wirtschafts- abteilungen (ohne Land- wirtschaft) ¹⁾			darunter					
				Industrie und Handwerk Abt. 06 ^{x)} - 5			Handel, Geld- und Versicherungs- wesen (Abt. 6)		
	Zahl der Ar- beits- stätten	Beschäftig- te Personen		Zahl der Ar- beits- stätten	Beschäftig- te Personen		Zahl der Ar- beits- stätten	Beschäftig- te Personen	
		männ- lich	weib- lich		männ- lich	weib- lich		männ- lich	weib- lich
1	2	3	4	5	6	7	8	9	

noch: Landkreis Wittlich

davon:									
a) Gemeinden unter 2 000 Einwohnern	2140	4100	1191	994	2408	279	540	697	424
b) Gemeinden m. 2000 b. unt. 10000 Einw.	689	2767	998	270	1372	266	243	511	350

Reg. Bez. Trier

Reg. Bez. Trier insges.	22184	70333	21494	9720	36133	6619	5762	10395	6663
davon:									
a) Gemeinden unter 2 000 Einwohnern	14073	28290	8202	6579	17261	3051	2929	3554	2153
b) Gemeinden m. 2000 b. unt. 10000 Einw.	4356	19783	5495	1764	9804	1586	1423	2846	1741
c) Gemeinden mit 10000 u. m. Einw.	3755	22260	7797	1377	9068	1982	1410	3995	2769

1) s. S. 5
x) s. S. 5

Tabelle 2

Arbeitsstätten, beschäftigte Personen
sowie Arbeitsstätten mit Heimatvertriebenen und Schwerbeschädigten

Schlüssel-Nr.	Abteilungen Gruppen	Gesamtzahl der Arbeitsstätten		beschäftigten Personen		darunter			
						Arbeitsstätten mit Heimatvertr.		Arbeitsstätten mit Schwerbeschäd.	
		Zahl d.Ar- beits- stät- ten	besch. Heimat- vertrie- bene	Zahl d.Ar- beits- stät- ten	besch. Schwer- beschä- digte				
1	2	3	4	5	6	7			

Reg. Bez. Trier

	Gesamtsumme	22184	70333	21494	1059	1987	1233	2757 ²⁾
	A b t e i l u n g e n							
06-09 ¹⁾	Nichtlandw. Gärtnerei, Tierzucht u. Fischerei	71	144	20	3	3	1	3
1	Bergbau, Gew. u. Verarb. v. Steinen u. Erden; Energiewirtschaft	315	3192	129	32	58	53	159 ²⁾
2	Eisen- u. Metallherzeugung u. -ver- arbeitung	1496	5612	296	58	94	62	175
3-4	Verarb. Gewerbe (ohne Eisen- u. Metallverarb.)	5900	14709	5975	208	501	233	469 ²⁾
5	Bau-, Ausbau- u. Bauhilfsgewerbe	1938	12476	199	143	315	128	241
6	Handel, Geld- u. Versicherungswesen	5762	10395	6663	236	316	273	355
7	Dienstleistungen (o. Abt. 9)	2037	2583	2932	69	110	49	55
8	Verkehrswirtschaft	1604	12119	767	69	158	206	663
9	Öff. Dienst u. Dienstleistungen in Öff. Interesse	3061	9103	4513	241	432	228	637
	G r u p p e n							
06 ¹⁾	Nichtlandw. Gärtnerei u. Sämerei- wirtschaft	37	97	9	1	1	1	3
07	Nichtlandw. Tierzucht	21	26	8	1	1	-	-
09	Binnenfischerei u. Fischzucht	13	21	3	1	1	-	-
17	Gew. u. Verarb. v. Steinen u. Erden	273	2207	63	31	55	42	79 ²⁾
19	Energiewirtschaft	42	985	66	1	3	11	80
21	Eisen- u. Stahlindustrie	5	1020	32	2	16	5	55
22	NE-Metallindustrie	4	51	6	1	2	2	4
23	Stahlbau	27	360	14	5	8	5	13
24	Maschinenbau	73	922	68	10	16	11	46
25	Schiffbau	2	21	-	1	1	-	-
26	Straßen- u. Luftfahrzeugbau	543	1209	36	12	13	13	14
27	Elektrotechnik	44	164	16	3	4	3	5
28	Feinmechanik u. Optik	60	158	35	5	6	5	10
29	Eisen-, Stahl- u. Metallwarengew.	738	1707	89	19	28	18	28
31	Mineralölverarb., Kohlenwert- stoffindustrie	1	3	-	-	-	-	-
32	Chemische Industrie	5	35	4	-	-	2	2
33	Kunststoff- u. chem.-techn. Ind.	8	43	33	-	-	2	2
34	Kunststoffverarbeitung	1	3	-	-	-	-	-
35	Gummi- u. Asbestverarbeitung	13	650	1135	1	63	2	73
36	Feinkeramische u. Glasindustrie	13	305	77	2	10	1	28
37	Sägerei u. Holzbearbeitung	212	2016	175	27	107	23	75
38	Holzverarbeitung	1189	3430	108	56	80	43	52
39	Papierherzeugung u. -verarb.; Druckereigewerbe	64	534	191	6	14	8	29
41	Lederherzeugung u. -verarbeitung	1090	1765	149	17	29	35	38
42	Textilgewerbe	68	377	433	15	86	5	20
43	Bekleidungsindustrie	1587	1159	1766	24	29	28	29
44	H. v. Musikinstrumenten, Sportge- räten, Spiel-, Schmuckwaren, Edelsteinbearbeitung	87	223	11	1	1	4	4
45	Mühlen-, Bäckerei- u. Süßwarengew. Nährmittel-, Stärke- u. Futter- mittelindustrie	773	1757	630	32	38	22	24 ²⁾
46	Fleisch-, Fisch- u. Milchverarb., Speiseöl- u. Speisefettherst.; Zuckerindustrie	425	1072	538	18	22	31	39
47	Obst- u. Gemüseverwert., Kaffee- u.							

noch: Arbeitsstätten, beschäftigte Personen
sowie Arbeitsstätten mit Heimatvertriebenen und Schwerbeschädigten

Tabelle 2

Schlüssel-Nr.	Abteilungen Gruppen Zweige Klassen	Gesamtzahl der			darunter			
		Arbeits- stätten	beschäftigten Personen		Arbeitsstätten mit Heimatvertr.		Arbeitsstätten mit Schwerbeschäd.	
			männ- lich	weib- lich	Zahl d.Ar- beits- stät- ten	besch. Heimat- vertrie- bene	Zahl d.Ar- beits- stät- ten	besch. Schwer- beschä- digte
1	2	3	4	5	6	7		
48	Getränkeherst.	334	1008	142	7	14	19	31
49	Tabakwarenherst.	23	281	573	1	6	7	22
51	Hoch-, Tief-u. Ingenieurbau	616	8446	101	87	239	81	188
55	Zimmerei u. Dachdeckerei	276	1048	10	25	32	12	13
56	Bauinstallationen	274	977	55	16	29	8	8
57	Ausbaugewerbe	737	1923	33	15	15	27	32
59	Bauhilfsgewerbe	35	82	-	-	-	-	-
61	Ein-u. Ausfuhrhandel	8	43	13	3	7	1	2
62-63	Binnengroßhandel u. Verlagswesen	1137	4149	1119	83	119	104	143
64	Einzelhandel	3821	4820	5194	115	146	114	124
67	Handelsvertretung, Vermittlung, Werbung	682	900	191	27	35	27	30
68	Geld-, Bank-u. Börsenwesen	114	483	146	8	9	27	56
71	Wohnungs-u. Grundstückswesen; Vermögensverw.	10	23	8	-	-	1	1
72	Gaststättenwesen	1466	1559	2243	45	52	28	28
73	Kunst, Theater, Film, Rundfunk	133	366	182	6	36	7	11
74	Sportpflege, Bade-u. Schwimman- stalten	13	34	15	-	-	1	1
75	Nachrichten-, Schreib-u. Über- setzungsbüros	8	9	1	-	-	1	1
76	Fotografisches Gewerbe	29	34	17	1	1	2	2
77	Friseurgew.u. Schönheitssalons	321	467	354	14	15	8	9
78	Übrige Dienstleistungen(o.Abt.9)	57	91	112	3	6	1	2
81	Dt. Bundespost	530	1818	490	11	20	76	177
82	Dt. Bundesbahn	210	8422	185	34	109	99	442
83	Priv. Schienenbahnen	35	376	11	-	-	6	15
84	Straßenverkehr	723	1223	54	17	18	17	19
85	Schifffahrt, Wasserstraßen-u. Hafenwesen	53	140	7	3	6	2	4
87	Verkehrsneben-u. Hilfgewerbe	53	140	20	4	5	6	6
91	Öff. Verwaltung	1026	5407	712	64	125	131	502
93	Polit. u. wirtschaft. Organisation	31	83	65	4	6	8	14
94	Rechts-u. Wirtschaftsberatung	154	301	152	15	19	5	5
95	Kirche, relig. u. weltanschaul. Vereinigungen	362	675	418	16	34	7	7
96	Erziehung, Wissenschaft u. Kultur	714	1320	939	70	102	43	46
97	Fürsorge u. Wohlfahrtspflege	58	101	485	7	28	5	6
98	Sozialversicherung	19	171	38	2	2	7	18
99	Gesundheitswesen u. Hygiene	697	1045	1704	63	116	22	39
Zweige u. Klassen								
06-09 ¹⁾	Nichtlandw. Gärtnerei, Tierzucht u. Fischerei							
0610 ¹⁾	Gewerbliche Gärtnerei	37	97	9	1	1	1	3
0710	Gewerbliche Tierzucht	21	26	8	1	1	-	-
0910	Binnenfischerei	9	15	1	1	1	-	-
0950	Fischzucht	4	6	2	-	-	-	-
1	Bergbau, Gew. u. Verarb. v. Steinen u. Erden; Energiewirtschaft							
1709	Verwaltungs-u. Hilfsbetriebe d. Gr. 17	1	16	8	-	-	-	-
171	Natursteine, Schiefer, Natur- asphalt u. a. Mineralien	100	849	8	6	8	17	30 ²⁾
1711	Natursteinbrüche u. Steinbearb. u. Schleifen, Bohren, Lehn, Feinbearb.	68	532	7	3	3	9	18 ²⁾

Tabelle 2

noch: Arbeitsstätten, beschäftigte Personen
sowie Arbeitsstätten mit Heimatvertriebenen und Schwerbeschädigten

Schlüssel-Nr.	Abteilungen Gruppen Zweige Klassen	Gesamtzahl der			darunter			
		Arbeits- stätten	beschäftigten Personen		Arbeitsstätten mit Heimatvertr.		Arbeitsstätten mit Schwerbeschäd.	
			männ- lich	weib- lich	Zahl d.Ar- beits- stät- ten	besch. Heimat- vertrie- bene	Zahl d.Ar- beits- stät- ten	besch. Schwer- beschä- digte
1	2	3	4	5	6	7		

noch: Reg. Bez. Trier

172o	Steinbildhauerei u.-metzerei	49	189	5	6	8	1	2
173o	Sand-u.Kiesgewinnung	3o	88	2	1	1	3	3
174o	Zementindustrie	1	95	1	1	2	-	-
175	Kalk-, Gips-u.Kreideind.	29	388	9	3	4	6	17
1751	Kalkstein	26	354	9	3	4	6	17
1755	Gips u.Kreide	3	34	-	-	-	-	-
176	Ziegeleien u.Grobkeramik	18	279	23	7	23	4	1o
1761	Ziegeleierzeugnisse	17	195	8	6	22	3	7
1764	Grobsteinzeug	1	84	15	1	1	1	3
177	H.v.Künstl.Steinerzeugnissen	44	293	7	7	9	1o	16
1771	Betonwaren u.-werksteine u.ä.	3o	122	4	2	2	3	3
1775	Robbims u.Bimsbaustoffe	12	1o7	3	5	7	6	1o
1777	Isolier-u.Leichtbauplatten	2	64	-	-	-	1	3
1785	Mineral.Isoliermittel u.Filter, Schlackenerzeugn.u.ä.	1	1o	-	-	-	1	1
19o	Kombinationen, Verwal tungs-u. Hilfsbetriebe	3	285	22	1	3	3	27
19o1	Elektrizitäts- m.Gaswerk	1	39	1	-	-	1	6
19o4	Wasser-m.Elektrizitäts u.Gaswerk	1	23o	21	1	3	1	19
19o5	Wasser-m.Elektrizitätswerk	1	16	-	-	-	1	2
191o	Elektrizitätswerk(öffentl.)	13	58o	38	-	-	7	52
193o	Gaswerke(öffentl.)	1	57	6	-	-	1	1
195o	Wasserwerke(öffentl.)	25	63	-	-	-	-	-
2	Eisen-u.Metallerzg.u.-verarb.							
215o	Ziehereien u.Kaltwalzwerke	1	316	16	-	-	1	11
217o	Eisen-, Stahl-u.TempergieBereien	4	7o4	16	2	16	4	44
225o	Metallhalbzeugwerke	1	4	4	-	-	-	-
227o	Metallgießereien	3	47	2	1	2	2	4
231o	B.v.Stahl-u.Eisenkonstruktionen	5	12o	4	1	3	2	3
234o	B.v. Feld-u.Industriebahnwagen	1	47	-	-	-	1	4
235o	Kesselbau	1	6	1	-	-	-	-
236o	M.v.Wärme-, Lüftungsanlagen	2o	187	9	4	5	2	6
241o	Allgem.Maschinenbau	29	748	52	7	11	5	35
248	Techn.Büros, Reparaturwerkstätten	44	174	16	3	5	6	11
2481	Konstruktionsbüros, techn.Büros	6	1o	2	-	-	2	3
2485	Reparaturwerkstätten	38	164	14	3	5	4	8
251o	Schiff-u.Bootsbau	2	21	-	1	1	-	-
262o	Kraftfahrzeugbestandteile u. Zubehör	1	4	1	-	-	-	-
263o	Kraftfahrzeugkarosserien u. -anhänger	7	92	5	3	4	2	3
264o	Stellmacherei, B.v.Bespannfahr- zeugen	4o3	668	4	1	1	8	8
265	Fahrad- u. Kinderwagenbau	1	18	1	1	1	1	1

Schlüssel-Nr.	Abteilungen Gruppen Zweige Klassen	Gesamtzahl der			darunter			
		Arbeits- stätten	beschäftigten Personen		Arbeitsstätte mit Heimatvertr.		Arbeitsstätten mit Schwerbeschäd.	
			männ- lich	weib- lich	Zahl d.Ar- beits- stät- ten	besch. Heimat- vertrie- bene	Zahl d.Ar- beits- stät- ten	besch. Schwer- beschä- digte

noch: Reg. Bez. Trier

268	Reparaturwerkstätten	131	427	25	7	7	2	2
2681	Kraftfahrzeug-Reparatur	102	390	23	7	7	2	2
2685	Fahrradreparatur	29	37	2	-	-	-	-
2710	Allgem. Elektrotechnik	2	10	-	-	-	1	1
2750	Reparatur, Montage	42	154	16	3	4	2	4
2810	Optische Erzeugnisse	1	2	1	-	-	-	-
2840	Feinmechanik	8	16	3	2	2	-	-
2850	Medizinmechanik	14	73	21	2	3	4	9
2870	Nichtelektrische Uhren	37	67	10	1	1	1	1
2910	Stahlverformung	2	63	24	1	3	1	3
293	Heiz-u. Kochgeräte, Blechwaren	5	30	3	2	3	2	2
2931	Heiz-u. Kochgeräte	1	9	1	1	1	1	1
2935	Blechwaren, Metallmöbel usw.	4	21	2	1	2	1	1
295	Schneidwaren, Metall-u. Kurzwaren	10	104	31	1	5	1	5
2951	Schneidwaren, Bestecke	1	1	2	-	-	-	-
2954	Haushaltsmaschinen, Metall-u. Bürogeräte, Kurzwaren	5	97	28	1	5	1	5
2957	Schleiferei	4	6	1	-	-	-	-
2960	Werkzeuge	2	33	9	-	-	1	3
2970	Schmiederei	615	1123	11	9	9	9	9
2980	Schlosserei u. Schweißerei	87	302	10	5	7	4	6
2991	Schlosserei m. Klempnerei	17	52	1	1	1	-	-
3-4	Verarbeitende Gewerbe (ohne Eisen-u. Metallverarbeitung)							
3170	Kohlenwertstoffindustrie	1	3	-	-	-	-	-
3209	Verwaltungs-u. Hilfsbetr. d. Gr. 32	1	2	-	-	-	1	1
3210	Ind. d. Grundchemikalien u. ä.	4	33	4	-	-	1	1
3330	Stearin-, Wachs- u. Kerzenindustrie	4	13	13	-	-	1	1
3340	Techn. Öle u. Fette, Kosmetik, Wasch- u. Reinigungsmittel	3	14	15	-	-	1	1
3360	Bleistift- u. Farbwarenindustrie	1	16	5	-	-	-	-
3410	Kunststoffteile u. -waren	1	3	-	-	-	-	-
3515	Weich- u. Hartgummiwaren	4	596	1135	1	63	1	72
3540	Regenerier- u. Vulkanisieranlagen	9	54	-	-	-	1	1
3609	Verwaltungs- u. Hilfsbetr. d. Gr. 36	1	2	-	-	-	-	-
361	Feinkeramik	9	297	73	1	9	1	28
3611	Porzellan, Dentalpräparate	1	6	3	-	-	-	-
3613	Steingut, feines Steinzeug	2	3	1	-	-	-	-
3614	Töpferwaren, graublauer Steinzeug	3	3	-	-	-	-	-
3617	Keramische Wand- u. Bodenplatten, Öfen, Kacheln	2	282	69	1	9	1	28
3618	Künstliche Wetzsteine, Schleifmittel	1	3	-	-	-	-	-

Tabelle 2

noch: Arbeitsstätten, beschäftigte Personen
sowie Arbeitsstätten mit Heimatvertriebenen und Schwerbeschädigten

Schlüssel-Nr.	Abteilungen Gruppen Zweige Klassen	Gesamtzahl der		darunter						
				Arbeits- stätten	beschäftigten Personen		Arbeitsstätten mit Heimatvertr.		Arbeitsstätten mit Schwerbeschäd.	
					männ- lich	weib- lich	Zahl d.Ar- beits- stät- ten	besch. Heimat- vertrie- bene	Zahl d.Ar- beits- stät- ten	besch. Schwer- beschä- digte
		1	2	3	4	5	6	7		

noch: Reg. Bez. Trier

365	Glasindustrie	3	6	4	1	1	-	-
3657	Glasverarbeitung	2	5	4	1	1	-	-
3659	Glasveredlung	1	1	-	-	-	-	-
3711	Sägewerke	203	1738	93	25	94	21	63
3730	Holzimprägnieranstalten	8	52	-	1	1	1	1
3771	Sperrholzwerke	1	226	82	1	12	1	11
3809	Verwaltungs-u.Hilfsbetr.d.Gr.38	1	1	-	-	-	-	-
381	Bauelemente,Serienholzbauten u.ä.	919	2727	25	38	50	27	29
3811	Bau-u.Möbeltischlerei (mur Handwerk)	917	2672	23	37	49	26	27
3815	Bauelemente u.-zubehör	2	55	2	1	1	1	2
3820	Möbel u.and.Tischlereierzeugn.	13	132	8	3	3	2	3
3830	Polstermöbel	37	79	4	5	6	1	1
384	Böttcherei u.H.v.Verpackungsm.	141	315	19	5	12	2	2
3841	Faßholz,Fässer,Kübel u.Bottiche	136	263	4	3	3	1	1
3844	Kisten,Koffer u.Bestandteile	2	2	-	-	-	-	-
3847	Zigarrenkisten,Zigarrenwickel- formen,Holzwohle u.a.m.	3	50	15	2	9	1	1
385	Drechslerlei u.sonst.Holzwaren	22	66	7	4	8	2	2
3851	Drechslerwaren,Stücke u.a.m.	9	17	1	1	1	1	1
3854	Holzbildhauerei u.schnitzerei	7	27	3	1	2	-	-
3857	Sonstige Holzwaren	6	22	3	2	5	1	1
386	Korb-,Flecht-u.Bürstenwaren	48	93	24	-	-	9	15
3861	Rohrzurichterei,Korbmöbel, andere Korb-u.Flechtwaren	26	33	14	-	-	1	1
3865	Borstenzurichterei,Bürsten, Besen,Pinsel	22	60	10	-	-	8	14
3870	Erzeugnisse aus natürl.Schnitz- u.Formerstoffe u.Kork	1	4	20	-	-	-	-
3880	Holzveredlung	5	5	-	1	1	-	-
3891	Tischlerei m.Glaserei	2	8	1	-	-	-	-
395	Papierverarbeitung	15	38	32	2	10	-	-
3953	Papierwarenherstellung	2	4	12	2	10	-	-
3957	Buchbinderei	13	34	20	-	-	-	-
397	Druckereigewerbe	49	496	159	4	4	8	29
3971	Buch-,Flach-u.Tiefdruckerei	45	489	157	3	3	8	29
3974	Chemigraphische Anstalten u.Gummistempelfabriken	1	3	1	-	-	-	-
3977	Licht-u.Fotopauserei	3	4	1	1	1	-	-
4109	Verwaltungs-u.Hilfsbetr.d.Gr.41	1	1	-	-	-	-	-
4110	Ledererzeugung	25	182	13	2	5	5	6
4130	Lederwaren	100	194	14	3	3	3	3
			11	63	1	9	1	3

Schlüssel-Nr.	Abteilungen Gruppen Zweige Klassen	Gesamtzahl der		darunter				
				Arbeitsstätten		Arbeitsstätten mit Heimatvertr.		Arbeitsstätten mit Schwerbeschäd.
		Arbeits- stätten	beschäftigten Personen		Zahl d.Ar- beits- stät- ten	besch. Heimat- vertrie- bene	Zahl d.Ar- beits- stät- ten	besch. Schwer- beschä- digte
			männ- lich	weib- lich				
1	2	3	4	5	6	7		

noch: Reg. Bez. Trier

417	Schuhherst.u.-reparatur	963	1377	59	11	12	26	26
4171	Schuhe u.Ledergamaschen	3	24	29	-	-	-	-
4175	Schuhreparaturwerkstätten u.Maßschuhmacherei	960	1353	30	11	12	26	26
4201	Spinnerei m.Webererei	3	131	94	1	16	2	13
4230	Spinnerei u.Garnbearbeitung	4	9	6	1	5	-	-
4240	Webererei	16	165	84	5	14	3	7
4250	Wirkerei u.Strickerei	30	31	194	7	33	-	-
4260	Sonstige Textilgewerbe	14	41	54	1	18	-	-
4280	Hilfsgewerbe	1	-	1	-	-	-	-
431	H.v.Oberbekleidung	1348	1111	1428	23	26	25	26
4311	Berufs-, Sport-, Leder-u. Regen- schutzkleidung	1	13	29	-	-	-	-
4313	Herren-u.Knabenfertigungskleidung	1	6	12	1	1	1	1
4317	Herren-u.Damenschneiderei	1346	1092	1387	22	25	24	25
4320	Wäsche	12	7	26	1	3	-	-
4330	Hüte u.Mützen	67	4	132	-	-	-	-
434	Bekleidungszubehör	6	5	11	-	-	-	-
4344	Schirme	2	1	1	-	-	-	-
4347	Sonstiges Bekleidungszubehör	4	4	10	-	-	-	-
4350	Bettfedernaufbereitung u. Matratzenherstellung	12	17	8	-	-	-	-
4360	Rauchwarenzurichtung u. Kürschnerei	6	9	18	-	-	-	-
4370	Hilfsgewerbe d.Kleider- u. Wäscheherstellung	136	6	143	-	-	3	3
4410	Großmusikinstrumente	8	16	-	-	-	1	1
4420	Sonstige Musikinstrumente	3	4	-	-	-	-	-
4430	Spielwaren,Puppen u.Christbaum- schmuck	1	1	-	1	1	-	-
4450	Schmuckwaren u.schmuckähnl. Erzeugnisse	6	11	7	-	-	-	-
4460	Bearbeitung v.Edelsteinen	69	191	4	-	-	3	3
4501	Mühlengewerbe m.Bäckerei	11	27	9	1	1	1	1
4510	Mühlengewerbe (o.Ölmühlen)	311	628	63	15	19	9	11
4520	Nährmittel-u.Zutatenindustrie	2	6	13	-	-	-	-
4540	Kartoffeltrocknungsindustrie	1	2	-	-	-	-	-
456	Bäckerei-u.Brotindustrie	446	1093	544	16	18	12	12
4564	Bäckerei u.Konditorei	340	786	332	9	9	10	10
4567	Bäckerei u.Konditorei m.Gast- wirtschaft u.Kaffeeauschank	106	307	212	7	9	2	2
4580	Süßwarengewerbe	2	1	1	-	-	-	-
461	Fleischerei u.Fleischwarenind.	373	849	497	14	18	16	16 ²⁾
4611	Fleischwarenindustrie u.ä.	1	3	-	1	1	-	- ²⁾
4614	Fleischerei	303	677	348	12	15	12	12 ²⁾
4617	Fleischerei m.Gastwirtschaft	69	169	149	1	2	4	4

Tabelle 2

noch: Arbeitsstätten, beschäftigte Personen
sowie Arbeitsstätten mit Heimatvertriebenen und Schwerbeschädigten

Schlüssel-Nr.	Abteilungen Gruppen Zweige Klassen	Gesamtzahl der			darunter			
		Arbeits- stätten	beschäftigten Personen		Arbeitsstätten mit Heimatvertr.		Arbeitsstätten mit Schwerbeschäd.	
			männ- lich	weib- lich	Zahl d.Ar- beits- stät- ten	besch. Heimat- vertrie- bene	Zahl d.Ar- beits- stät- ten	besch. Schwer- beschä- digte
1	2	3	4	5	6	7		
4645	Molkerei-u.Milchverwertung	29	148	37	2	2	11	15
4650	Ölmühlen u.Margarineindustrie	19	38	2	1	1	3	4
4710	Obst-u.Gemüseverarbeitung	3	15	1	1	2	-	-
4740	Essig, Senf, Essenzen, Arome, Gewürze u.ä.	3	27	7	-	-	1	1
4760	Eisgewinnung	1	6	2	-	-	-	-
4810	Brauerei u.Mälzerei	4	337	13	2	4	4	14
4830	Spiritusindustrie	310	417	59	1	2	7	8
4850	Verarbeitete Weine	5	59	16	2	4	3	3
4870	Mineralwasser u.Limonaden	15	195	54	2	4	5	6
4910	Zigarrenfabrikation	12	26	164	-	-	1	1
4950	Zigarettenfabr.u.ä.	11	255	409	1	6	6	21
5	Bau-, Ausbau-u. Bauhilfsgewerbe							
510	Betriebe m.Kombinationen inner- halb d.Gruppe Verwaltungs-u. Hilfsbetriebe	124	3784	32	33	115	29	76
5101	Allg.Hoch-, Tief-u.Ingenieurbau	122	3779	32	33	115	28	75
5109	Verwaltungs-u.Hilfsbetr.d.Gr.51	2	5	-	-	-	1	1
5110	Architektur-, Bauingenieur-u. Vermessungsbüros	125	249	25	7	8	16	17
5130	Hoch-u.Ingenieurbau	289	2597	14	35	72	20	25
514	Tief-u.Ingenieurbau	49	900	20	5	6	7	34
5141	Allg.Tief-u.Ingenieurbau	13	152	2	1	1	1	1
5142	Eisenbahnoberbau	1	3	-	-	-	-	-
5144	Neuzeitlicher Straßenbau	11	579	18	2	3	5	30
5145	Sonstiger Straßenbau	11	114	-	1	1	1	3
5146	Steinsetzerei, Asphaltiererei u.Pflastererei	13	52	-	1	1	-	-
5155	Backofenmauerwerk	5	8	-	-	-	-	-
5161	Kälte-, Wärme-u.Schallschutzbau	4	21	-	-	-	-	-
5180	Abbruchbetriebe	2	40	2	1	5	1	7
519	Betriebe m.Kombinationen außerhalb d.Gruppe	18	847	8	6	33	8	29
5191	Hochbau m.Stukkateur-, Gips- u.Verputzergewerbe	2	11	-	-	-	-	-
5192	Baubetriebe m.Gew.u.Verarb.v. Steinen u.Erden	10	545	2	3	19	4	10
5194	Baubetriebe m.Baustoffhandel	5	253	5	3	15	3	15
5195	Baubetriebe m.Zimmerei	1	38	1	-	-	1	4
5511	Zimmerei u.Holztreppebau	140	464	3	9	11	4	4
5550	Dachdeckerei	111	395	3	11	11	7	8
559	Betriebe m.Kombinationen außerhalb der Gruppe	25	189	4	5	10	1	1
5591	Zimmerei m.Bautischlerei u. (oder) m.Sägewerk	15	107	1	4	9	1	1
5592	Dachdeckerei m.Klempnerei	10	82	3	1	1	-	-
5610	Klempnerei, Gas-u.Wasserin- stallation	146	528	21	7	17	5	5
		128	449	34	9	12	3	3

noch: Reg. Bez. Trier

noch: Arbeitsstätten, beschäftigte Personen
sowie Arbeitsstätten mit Heimatvertriebenen und Schwerbeschädigten

Tabelle 2

Schlüssel-Nr.	Abteilungen Gruppen Zweige Klassen	Gesamtzahl der			darunter			
					Arbeitsstätten		Arbeitsstätten mit Heimatvertr.	
		Arbeitsstätten	beschäftigten Personen		Zahl d.Ar- beits- stät- ten	besch. Heimat- vertrie- bene	Zahl d.Ar- beits- stät- ten	besch. Schwer- beschä- digte
			männ- lich	weib- lich				
1	2	3	4	5	6	7		

noch: Reg.Bez. Trier

57o	Betriebe m.Kombinationen inner- halb d.Gruppe, Verwaltungs-u. Hilfsbetriebe	5	16	1	1	1	-	-
57o1	Glaserei m.Malerei	2	8	-	-	-	-	-
57o2	Malerei m.Tapetenkleberei	3	8	-	-	-	-	-
57lo	Glaserei	26	74	3	3	3	2	4
572	Malerei, Lackiererei u. Tapeten- kleberei	631	1453	22	1o	1o	19	2o
5721	Malerei, Baulackiererei u. Ent- rostungsbetriebe	626	144o	22	9	9	19	2o
5724	Speziallackiererei	5	13	-	1	1	-	-
573o	Stukkateur, Gips- u. Verputzer- gewerbe	53	313	4	1	1	4	5
575	Fußboden- u. Wandplatten- legerei	17	61	3	-	-	2	3
5751	Fliesen- u. Plattenlegergew.	9	46	1	-	-	2	3
5754	Steinhols-, Mosaik- u. Terrazzo- leger	6	9	-	-	-	-	-
5757	Parkettleger	2	6	2	-	-	-	-
577o	Ofensetzerei	5	6	-	-	-	-	-
591o	Schornsteinfeger	35	82	-	-	-	-	-
6	Handel, Geld u. Versicherungswesen							
61o3	Allg. Ein- u. Ausfuhrhandel	1	7	2	-	-	-	-
6113	Nahrungs- u. Genußmittel (Einfuhr)	5	18	11	2	2	-	-
614	Ausfuhrhandel	2	18	-	1	5	1	2
6145	Rohstoffe- u. Halbfabrikate	1	17	-	1	5	1	2
6147	Fertigfabrikate	1	1	-	-	-	-	-
62o	Betriebe m.Kombinationen inner- halb d.Gruppe, Verwaltungs-u. Hilfsbetriebe	6	27	12	1	1	1	3
62o1	Allg. Binnengroßhandel	5	25	11	-	-	1	3
62o9	Verwaltungs- u. Hilfsbetriebe d. d.Gr. 62/63	1	2	1	1	1	-	-
622o	Vieh u. Geflügel (Großhandel)	176	231	14	4	4	6	6
623	Getreide, Mehl, Saaten, Futter- u. Düngemittel (Großhandel)	263	599	11o	7	15	23	26
6231	Getreide, Mehl, Saaten, Futter- mittel	243	555	99	6	14	21	24
6235	Düngemittel	2o	44	11	1	1	2	2
624	Gh. m. Nahrungs- u. Genußmitteln	336	1553	52o	36	52	4o	48
6241	Nahrungs- u. Genußmittel	69	444	16o	5	7	12	15
6243	Molkereierzeugnisse	15	45	2o	1	1	1	1
6245	Fische u. Fischwaren	3	18	5	-	-	-	-
6246	Obst, Gemüse, Südfrüchte u. Blumen	14	36	13	-	-	-	-
6247	Wein, Spirituosen u. alkoholfreie Getränke	195	94o	273	29	43	27	22
6249	Tabakwaren	4o	7o	49	1	1	-	-

Tabelle 2

noch: Arbeitsstätten, beschäftigte Personen
sowie Arbeitsstätten mit Heimatvertriebenen und Schwerbeschädigten

Schlüssel-Nr.	Abteilungen Gruppen Zweige Klassen	Gesamtzahl der			darunter			
		Arbeits- stätten	beschäftigten Personen		Arbeitsstätten mit Heimatvertr.		Arbeitsstätten mit Schwerbeschäd.	
			männ- lich	weib- lich	Zahl d.Ar- beits- stät- ten	besch. Heimat- vertrie- bene	Zahl d.Ar- beits- stät- ten	besch. Schwer- beschä- digte
1	2	3	4	5	6	7		
6254	Roheisen,Edelstahl,Träger, Bleche,Röhren u.Drähte aus Eisen u.Stahl(Gh.)	6	160	40	2	5	3	10
626	Gh.m.Rohstoffen u.Halbwaren d. Kohle-u.Mineralölwirtschaft	18	129	26	1	1	2	2
6261	Braunkohle,Steinkohle u.Briketts	9	90	23	1	1	1	1
6265	Mineralöl u.Mineralölerzeugnisse	9	39	3	-	-	1	1
627	Gh.m.Rohstoffen u.Halbwaren d.Bau-,Holz-u.Papierwirtschaft	73	417	50	14	16	7	10
6271	Steine,Erden u.Baumaterial	41	188	32	3	3	5	5
6273	Flachglas	5	48	5	3	4	1	4
6275	Holz-u.Holzhalbwaren	23	174	11	7	8	1	1
6277	Papier u.Pappen	4	7	2	1	1	-	-
628	Gh.m.Rohstoffen u.Halbwaren d.Textil-u.Lederwirtschaft	10	38	15	2	3	1	1
6281	Rohe u.bearb.Spinnstoffe	1	4	6	1	1	-	-
6284	Häute u.Felle	4	21	6	1	2	-	-
6287	Leder-u.Schuhmacherbedarf	5	13	3	-	-	1	1
631	Gh.m.sonst.Rohstoffen u. Halbwaren	86	195	46	3	4	1	3
6311	Techn.Chemikalien,pflanzl.u. tier.Öle,Drogen,Kautschuk	6	28	16	-	-	1	3
6314	Lumpen u.Abfälle	21	46	6	1	1	-	-
6317	Schrott,Nutzeisen,Altmetalle u.Abbruchmaterial	59	121	24	2	3	-	-
632	Gh.m.Fertigw.d.Metallverar- beitung (Produktionsmittel)	41	255	47	6	9	6	12
6321	Maschinen	22	177	24	5	8	4	9
6323	Fleischereimaschinen	5	9	2	-	-	-	-
6325	Brauerei-u.Molkereimasch.,Brau- erei-,Kellerei-u.Molk.bedarf	10	18	7	-	-	1	1
6327	Artikel f.Gas-u.Wasserinstal- lation	4	51	14	1	1	1	2
633	Gh.m.sonst.Fertigwaren (Produk- tionsmittel)	18	104	19	1	1	4	6
6331	Lacke,Farben,Anstrichbed., Linoleum,Tapeten	13	63	14	1	1	2	2
6334	Techn.Bedarfsartikel u.Aus- rüstungsgegenst.f.Schiffe	4	39	3	-	-	2	4
6337	Polsterer-u.Sattlerbedarf	1	2	2	-	-	-	-
634	Gh.m.Fertigwaren d.Metallver- arbeitung (Verbrauchsgüter)	36	177	52	2	3	2	2
6341	Eisen-,Stahl-u.Metallwaren	10	54	7	1	2	-	-
6343	Fahrräder,Fahrrad-u.Kraftfahr- zeugteile	13	74	27	1	1	1	1
6345	Beleuchtungsgegenst.,Elektromo- toren,elektrotechn.u.Rundfunk- geräte,Musikwaren	12	48	18	-	-	1	1
6347	Edelmetallwaren,fotograf.,opt. und feinmech.Art.	1	1	-	-	-	-	-
635	Gh.m.Rauchwaren,Textilien u. Bekleidungsgegenständen	28	99	96	-	-	3	4

noch: Reg.Bez. Trier

Schlüssel-Nr.	Abteilungen Gruppen Zweige Klassen	Gesamtzahl der		darunter				
				Arbeitsstätten		Arbeitsstätten mit Heimatvertr.		Arbeitsstätten mit Schwerbeschäd.
		Arbeitsstätten	beschäftigten Personen		Zahl d. Arbeitsstätten	besch. Heimatvertriebene	Zahl d. Arbeitsstätten	besch. Schwerbeschädigte
			männlich	weiblich				
1	2	3	4	5	6	7		

noch: Reg. Bez. Trier

6357	Schuhe (Gh.)	1	4	-	-	-	-	-
636	Gh.m.sonst.Fertigwaren (Verbrauchsgüter)	33	139	65	4	5	4	9
6361	Glaswaren u.keramische Erzeugn.	3	10	1	-	-	-	-
6362	Holz-,Korb-,Flecht-,Schnitz-u. Bürstenwaren	3	7	4	-	-	-	-
6363	Pharm.u.kosm.Artikel u.a.m.	10	68	33	3	4	2	6
6364	Papier-u.Schreibw.,Schul-u. Bürobedarf	9	23	13	1	1	-	-
6365	Bücher, Zeitschriften u. Zeitungen	4	21	7	-	-	1	2
6366	Galanterie-, Leder-, Spiel-u. Kurzwaren	4	10	7	-	-	1	1
6371	Zeitungsverlag	3	13	4	-	-	1	1
638	Sonst. Verlagswesen	4	13	3	-	-	-	-
6381	Bücher-u. Zeitschriftenverl. u. a. m.	3	12	3	-	-	-	-
6385	Musikalien-, Land-u. Postkarten-, Kunstblätterverlag	1	1	-	-	-	-	-
641	Eh.m. Waren aller Art	599	501	783	12	14	13	13
6411	Waren-u. Kaufhäuser	1	10	37	-	-	-	-
6417	Gemischtwaren-u. Einzelhandelsgeschäfte versch. Art ohne Schwerpunktangabe	596	489	741	10	12	13	13
6419	Reformgeschäfte	2	2	5	2	2	-	-
642	Eh.m. Nahrungs-u. Gemüsmitteln	1474	1124	1715	26	38	25	25
6421	Nahrungs-u. Genußmittel	976	584	1276	12	14	8	8
6422	Kartoffeln, Obst, Gemüse u. Südfrüchte	139	135	136	3	3	3	3
6423	Fische u. Fischwaren	23	32	15	-	-	-	-
6424	Wild u. Geflügel	2	3	2	-	-	-	-
6425	Milch-u. Milcherzeugnisse	88	72	87	1	1	5	5
6426	Schokolade, Süßw. u. Speiseeis	29	35	29	2	3	3	3
6427	Wein, Spirituosen, alkoholfreie Getränke	125	186	86	5	13	4	4
6428	Tabakwaren	92	77	84	3	4	2	2
643	Eh.m. Bekleidung, Wäsche, Schuhen u. a. m.	654	851	1551	28	37	31	40
6431	Textilwaren aller Art	303	382	874	16	21	14	20
6432	Schnittwaren	30	32	57	2	2	2	2
6433	Korsett-, Bettwaren, Wäsche	21	15	57	2	2	1	1
6434	Handarbeiten u. Kurzwaren	95	66	80	2	2	7	7
6435	Herrenartikel, Hüte, Mützen, Stöcke u. Schirme	29	19	75	1	1	1	1
6436	Oberkleidung, Wirk-u, Strickw.	40	138	174	3	5	2	5
6437	Eh.m. Kürschnerwaren	6	9	18	-	-	1	1
6438	Schuhwaren	125	181	211	2	4	3	3
6439	Sportartikel	5	9	5	-	-	-	-
644	Eh.m. Eisen-, Stahl u. Metallw., Haus-u. Küchengeräten, Glas, Porzellan	404	971	404	18	20	17	18
6441	Eisen-, Stahl-u. Metallw., Öfen, Haus-u. Küchengeräte	242	409	238	4	5	5	5

Tabelle 2

noch: Arbeitsstätten, beschäftigte Personen
sowie Arbeitsstätten mit Heimatvertriebenen und Schwerbeschädigten

Schlüssel-Nr.	Abteilungen Gruppen Zweige Klassen	Gesamtzahl der			darunter			
		Arbeits- stätten	beschäftigten Personen		Arbeitsstätten mit Heimatvertr.		Arbeitsstätten mit Schwerbeschäd.	
			männ- lich	weib- lich	Zahl d.Ar- beits- stät- ten	besch. Heimat- vertrie- bene	Zahl d.Ar- beits- stät- ten	besch. Schwer- beschä- digte
1	2	3	4	5	6	7		
6443	Beleuchtungsgegenst., Elektroge- räte, sanitäre u. Kühlanlagen	44	232	51	4	5	5	5
6444	Rundfunk-, Schallplattengeräte u. g.	20	58	13	2	2	1	1
6445	Drechsler-, Flecht- u. Korbwaren, Kinderwagen	4	3	4	-	-	-	-
6446	Holz- u. Metallmöbel	64	215	65	5	5	6	7
6447	Teppiche, Möbel- u. Behangstoffe	1	6	-	-	-	-	-
6448	Tapeten, Linoleum u. ä.	6	13	3	1	1	-	-
6449	Musikinstrumente	6	14	3	1	1	-	-
645	Druckerzeugn., Papier-, Schreib- u. Lederwaren, kunstgewerbl. Ge- genstände u. a. m. (Eh).	132	147	174	4	5	10	10
6451	Bücher u. Broschüren	13	20	23	1	1	1	1
6452	Zeitschriften u. Zeitungen	19	19	17	2	3	3	3
6454	Papier- u. Schreibw., Lehrmittel u. Bürobedarf	67	69	97	1	1	4	4
6456	Kunst- u. kunstgewerbl. Gegenstän- de, Antiquitäten	5	5	5	-	-	-	-
6457	Galanterie- u. Lederwaren	28	34	32	-	-	2	2
646	Eh. m. Gegenst. d. Gesundheits- pflege, chem. u. opt. Erzeugnissen	190	313	278	15	17	6	6
6461	Apotheken	41	72	108	8	9	1	1
6462	Drogerien	64	108	85	4	4	1	1
6463	Farben, Lacke	22	30	24	1	2	2	2
6464	Seifen, Bürstenwaren, Öle, Fette u. ä.	31	30	11	-	-	-	-
6465	Parfüm	8	12	7	1	1	-	-
6466	Gummi-, orthop. u. med. Waren	3	18	7	1	1	-	-
6467	Opt. u. feinmech. Instr., Foto- u. Kinoapp. u. ä.	21	43	36	-	-	2	2
647	Eh. m. Masch., Fahrrädern, Kraftfahrz. u. ä.	152	538	114	7	10	5	5
6471	Landmasch. u. landw. Geräte	42	177	27	4	5	-	-
6472	Nähmasch. u. Zubehör	2	7	4	1	1	-	-
6473	Büromasch., -möbel u. Zubehör	6	18	11	2	4	1	1
6474	Fahrräder u. Zubehör	52	69	34	-	-	1	1
6475	Kraftfahrzeuge	21	214	21	-	-	2	2
6476	Kraftfahrzeugbedarf	7	20	4	-	-	-	-
6477	Tankstellen o. Garagen	22	33	13	-	-	1	1
648	Sonst. Facheinzelhandel	216	375	175	5	5	7	7
6481	Spielwaren	7	4	12	-	-	-	-
6482	Leder- u. Schuhmacherbedarf	15	26	12	1	1	-	-
6483	Uhren, Gold- u. Silberw. u. ä.	52	117	57	2	2	4	4
6484	Blumen, Pflanzen, Samen	27	25	36	1	1	1	1
6485	Hunde, Ziervögel, Zierfische u. zool. Artikel	1	1	1	-	-	-	-
6486	Futtermittel	2	3	-	-	-	-	-
6487	Brennmaterial	110	197	56	1	1	2	2
6488	Altwaren	2	2	1	-	-	-	-
671	HV. u. HM. in techn. Geschäftszw.	85	100	15	3	4	6	6
6711	Holz	7	7	1	1	1	1	1
6712	Baustoffe	3	3	-	-	-	-	-
6713	Eisen, Metalle	1	1	-	-	-	-	-
6714	Maschinen	18	20	3	1	2	1	1
6715	Fahrzeuge u. Zubehör	4	4	1	-	-	-	-

noch: Reg. Bez. Trier

noch: Arbeitsstätten, beschäftigte Personen
sowie Arbeitsstätten mit Heimatvertriebenen und Schwerbeschädigten

Tabelle 2

Schlüssel-Nr.	Abteilungen Gruppen Zweige Klassen	Gesamtzahl der			darunter			
		Arbeits- stätten	beschäftigten Personen		Arbeitsstätten mit Heimatvertr.		Arbeitsstätten mit Schwerbeschäd.	
			männ- lich	weib- lich	Zahl d.Ar- beits- stät- ten	besch. Heimat- vertrie- bene	Zahl d.Ar- beits- stät- ten	besch. Schwer- beschäd- igte
		1	2	3	4	5	6	7
6718	Feinmechanik, Foto u. Optik	1	1	-	-	-	-	-
6719	Techn. Bedarfsartikel	15	15	3	-	-	-	-
672	HV. u. HM. f. Gebrauchsgüter	74	68	13	5	6	2	2
6721	Glas u. Keramik	1	1	-	-	-	-	-
6722	Möbel	5	6	1	1	2	1	1
6723	Chemie u. Gesundheitspflege	22	20	3	2	2	1	1
6724	Papier u. Pappen	2	3	-	-	-	-	-
6725	Papierwaren, Verpackungsmittel, Bürobedarf	3	3	-	-	-	-	-
6726	Textilrohstoffe u. Garne	3	3	-	1	1	-	-
6727	Textilfertigerzeugn., Bekleidung	34	28	9	1	1	-	-
6728	Schuhe, Leder u.ä.	3	3	-	-	-	-	-
6729	Uhren, Schmuckwaren u. a. m.	1	1	-	-	-	-	-
673	HV. u. MV. f. Nahrungs- u. Genussmittel u. sonst. Waren	255	296	58	11	12	5	5
6731	Nahrungs- u. Genussmittel	41	54	18	2	2	-	-
6732	Wein u. Spirituosen	155	177	25	4	4	2	2
6734	Tabakwaren	10	12	2	-	-	-	-
6735	Sonstige Waren	49	53	13	5	6	3	3
674	Vermittlergew. einschl. Stellenvermittlung	88	177	61	6	11	5	8
6741	Grundstücks-, Hypothekemakler u. Versteigerungsgewerbe	8	9	3	-	-	-	-
6742		2	1	1	-	-	-	-
6743	Vermittlung v. Börsengesch.	1	3	-	-	-	-	-
6744	Versicherungsvertretung	76	161	57	6	11	5	8
6745	Versicherungsmakler	1	3	-	-	-	-	-
6750	Auskunfts- u. Inkassogewerbe	8	8	8	-	-	1	1
676	Wirtschaftswerbung	27	37	2	-	-	4	4
6761	Werbeberatung	3	3	-	-	-	-	-
6763	Schaufenstergest., Kino- u. Reklamemalerei	19	27	-	-	-	3	3
6764	Werbemittlung	5	7	2	-	-	1	1
677	Verleihgewerbe	140	204	27	3	2	4	4
6771	Priv. Leihbibliotheken	15	8	14	-	-	-	-
6773	Verleih landwirtschaftl. Masch.	117	189	11	2	2	4	4
6777	Vermietung von Booten u.ä.	1	1	-	-	-	-	-
6779	Sonstiges Verleihgewerbe	7	6	2	-	-	-	-
6781	Öff. Waage, Markthallen u.ä.	5	10	7	-	-	-	-
6815	Landeszentral-, Emissions- Girobanken	2	20	7	-	-	1	1
6831	Kreditbanken	5	74	29	-	-	2	6
684	Genossenschaftsbanken	57	102	21	2	2	7	7
6843	Volksbanken	4	20	3	-	-	1	1
6845	Spar- u. Darlehnskassen	52	72	10	1	1	5	5
6847	Sonst. Kreditgenossenschaften	1	10	8	1	1	1	1
6861	Spar- u. Girokassen, Stadtbanken	47	284	85	6	7	17	42

noch: Reg. Bez. Trier

Tabelle 2

noch: Arbeitsstätten, beschäftigte Personen
sowie Arbeitsstätten mit Heimatvertriebenen und Schwerbeschädigten

Schlüssel-Nr.	Abteilungen Gruppen Zweige Klassen	Gesamtzahl der		darunter				
				Arbeitsstätten		Arbeitsstätten mit Heimatvertr.		Arbeitsstätten mit Schwerbeschäd.
		Arbeits- stätten	beschäftigten Personen		Zahl d.Ar- beits- stät- ten	besch. Heimat- vertrie- bene	Zahl d.Ar- beits- stät- ten	besch. Schwer- beschä- digte
1	männ- lich	weib- lich	2	3	4	5	6	7

noch: Reg. Bez. Trier

688	Sonst. Geld- u. Bankwesen	3	3	4	-	-	-	-
6885	Leihhäuser u. Pfandämter	1	1	1	-	-	-	-
6887	Wett- u. Lotteriewesen, Spielbanken	2	2	3	-	-	-	-
7	Dienstleistungen (o. Abt. 9)							
7110	Wohnungs- u. Grundstückswesen	9	21	8	-	-	1	1
7150	Vermögensverwaltung	1	2	-	-	-	-	-
721	Beherbergungs- u. Verpflegungsgewerbe	257	318	711	25	28	8	8
7211	Hotels u. Gasthöfe	210	298	568	21	24	7	7
7214	Fremdenheime u. Pensionen	42	15	82	3	3	1	1
7217	Hospize, Erholungs- u. Ferienheime	5	5	61	1	1	-	-
725	Schankgewerbe	1113	1139	1383	18	22	19	19
7251	Schank- u. Speisewirtschaften	1048	1071	1262	14	16	18	18
7253	Bahnhofswirtschaften	35	32	64	2	4	1	1
7255	Kantinenbetriebe	3	3	5	1	1	-	-
7257	Kaffeehäuser, Bars u. Tanzlokale	19	25	42	1	1	-	-
7259	Trinkhallen, Eisdielen u. ä.	8	8	10	-	-	-	-
7291	Gastwirtsch. m. Gemischt- oder Kolonialwarenhandlung	96	102	149	2	2	1	1
7309	Verwaltungs- u. Hilfsbetr. d. Gr. 73	1	4	3	-	-	-	-
731	Kunst u. Schrifttum	89	81	16	3	4	1	1
7311	Bildende Kunst	40	39	6	1	1	1	1
7313	Tonkunst	44	37	9	1	2	-	-
7315	Schrifttum	4	4	-	1	1	-	-
7317	Bühnen-, Film- u. Rundfunkkünstler	1	1	1	-	-	-	-
7331	Theater u. Opernhäuser	1	95	46	1	19	1	4
7347	Lichtspielhäuser	24	67	95	-	-	4	4
736	Schaustellungsgewerbe	18	119	22	2	13	1	2
7361	Schaugeschäfte	10	104	16	2	13	1	2
7363	Fahrgeschäfte	3	9	3	-	-	-	-
7365	Ausspielgeschäfte	4	5	3	-	-	-	-
7367	Musikanten (nicht Musiker)	1	1	-	-	-	-	-
7410	Sportpflege (o. Sportämter)	5	13	1	-	-	1	1
7450	Bade- u. Schwimmanstalten	8	21	14	-	-	-	-
7510	Korrespondenz- u. Nachrichtenbüros	4	5	-	-	-	-	-
7550	Schreib- u. Übersetzungsbüros	4	4	1	-	-	1	1
7610	Fotografische Ateliers	28	33	17	1	1	2	2
7651	Pressefotografie	1	1	-	-	-	-	-
7711	Friseurgewerbe	320	467	353	14	15	8	9
7750	Schönheitssalons	1	-	1	-	-	-	-
7809	Verwaltungs- u. Hilfsbetr. d. Gr. 78	3	-	6	-	-	-	-

noch: Arbeitsstätten, beschäftigte Personen
sowie Arbeitsstätten mit Heimatvertriebenen und Schwerbeschädigten

Tabelle 2

Schlüssel-Nr.	Abteilungen Gruppen Zweige Klassen	Gesamtzahl der			darunter					
					Arbeitsstätten		beschäftigten Personen		Arbeitsstätten mit Heimatvertr.	
		Arbeitsstätten	männlich	weiblich	Zahl d. Arbeitsstätten	besch. Heimatvertriebene	Zahl d. Arbeitsstätten	besch. Schwerbeschädigte		
									1	2

noch: Reg. Bez. Trier

781	Wäscherei, Färberei, chem. Reinig.	31	41	99	2	5	-	-
7811	Wasch-u. Plättanstalten	27	36	85	2	5	-	-
7815	Bekleidungs-färb. u. chem. Reinig.	4	5	14	-	-	-	-
7830	Zimmer-, Fenster-, Möbelreinig. u. ä.	6	12	-	-	-	-	-
7840	Bewachungsgewerbe	3	19	1	1	1	1	2
7850	Bestattungsinstitute	10	15	5	-	-	-	-
7870	Aufbewahrungsgewerbe	4	4	1	-	-	-	-
8	Verkehrswirtschaft							
812	Postdienst	527	1267	374	9	15	73	150
8121	Post(zeitungs)ämter	25	879	163	8	14	20	93
8124	Zweigpostämter	22	54	10	1	1	7	7
8127	Posthilfsstellen bzw. Poststellen I u. II	480	334	201	-	-	46	50
8131	Fernsprechämter	1	63	104	1	1	1	11
8160	Postkraftfahrdienst	1	102	1	1	4	1	4
8181	Fernmeldebauämter	1	386	11	-	-	1	12
8210	Bahnverwaltungsdienst	23	692	83	9	22	17	64
822	Bahnunterhaltungs- u. -bewachungsdienst	32	1945	29	8	10	24	94
8221	Bahnunterhaltungsdienst	29	1894	27	8	10	23	93
8225	Bahnpolizeidienst	3	51	2	-	-	1	1
823	Betriebs- u. Verkehrsdienst	145	2003	41	11	11	49	152
8231	Bahnhöfe u. ä.	138	1723	31	10	10	42	124
8235	Selbst-Abfertigungsstellen Bahnhofs-kassen	7	280	10	1	1	7	28
824	Maschinentechn. Dienst	8	1620	12	4	11	7	44
8241	Bahnbetriebswerke, -wagenwerke	6	1423	10	4	11	5	37
8245	Kraftwagenbetriebswerke	1	181	2	-	-	1	6
8247	Stofflager, Gerätelager	1	16	-	-	-	1	1
8250	Werkstättendienst	2	2162	20	2	55	2	88
8311	Nichtbundesbahneigene Eisenbahnen d. Öff. Verkehrs	34	175	9	-	-	5	6
8350	Straßen-, Hoch- u. ä. Bahnen	1	201	2	-	-	1	9
8410	Personen-Kraftwagenverkehr	95	151	6	2	2	4	4
844	Güter-Kraftwagenverkehr (o. Spedition)	553	956	43	15	16	12	14
8441	Gemischter Güternah- u. -fernverkehr	84	211	9	3	3	3	4
8444	Güternahverkehr	436	628	27	9	10	7	7
8447	Güterfernverkehr	33	117	7	3	3	2	3
8470	Fuhrgewerbe	75	116	5	-	-	1	1
8510	Verwaltungsdienst f. Schifffahrt	2	23	3	1	3	-	-

Tabelle 2

noch: Arbeitsstätten, beschäftigte Personen
sowie Arbeitsstätten mit Heimatvertriebenen und Schwerbeschädigten

Schlüssel-Nr.	Abteilungen Gruppen Zweige Klassen	Gesamtzahl der			darunter			
					Arbeitsstätten		Arbeitsstätten mit Heimatvertr.	
		Arbeitsstätten	beschäftigten Personen		Zahl d.Ar- beits- stät- ten	besch. Heimat- vertrie- bene	Zahl d.Ar- beits- stät- ten	besch. Schwer- beschä- digte
			männ- lich	weib- lich				
1	2	3	4	5	6	7		

noch: Reg. Bez. Trier

855	Binnenschifffahrt	49	88	4	2	3	-	-
8551	Binnen-u.Hafenschifffahrt	18	41	-	2	3	-	-
8554	Fähren	31	47	4	-	-	-	-
8570	Binnenwasserstraßen u.-hafen- betriebe	2	29	-	-	-	2	4
871	Spedition u.Lagerei	35	120	17	4	5	3	3
8711	Spedition	28	94	12	2	3	2	2
8714	Möbelspedition u.-transport	6	25	5	2	2	1	1
8717	Lagereigewerbe	1	1	-	-	-	-	-
8730	Kraftfahrunterricht	12	12	1	-	-	2	2
8740	Garagen	5	7	1	-	-	1	1
8760	Reise-u.Auswanderungsbüros	1	1	1	-	-	-	-
9	Öffentl.Dienst u.Dienstleistun- gen im öffentl.Interesse							
9110	Allg.Staats-u.Selbstverwaltung	792	2766	425	16	32	68	305
9120	Rechtspflege	41	509	74	9	14	15	35
9130	Polizei	96	348	15	7	11	3	4
9140	Öff.Arbeitsvermittl.u.Arbeits- losenversicherung	10	155	69	1	2	5	17
9150	Finanz-u.Steuerverwaltung	40	881	62	17	45	13	64
9180	Sonst.Öff.Verwaltung	47	748	67	14	21	27	77
9310	Polit.Parteien	4	4	3	-	-	-	-
9341	Gewerkschaften	2	9	11	-	-	-	-
937	Berufset.Organ.u.sonst. Interessenvertretung	25	70	51	4	6	8	14
9374	Bezirkliche, fachliche Wirt- schaftsverbände u.a.m.	18	56	40	3	4	4	5
9377	Haus-, Grundbesitzer-, u.a.Ver- einigungen	7	14	11	1	2	4	9
9410	Rechtsberatung	65	189	98	12	13	2	2
9450	Wirtschaftsberatung	89	112	54	3	6	3	3
9510	Kirche	350	589	118	14	15	7	7
9550	Relig.u.weltansch.Vereinigungen	12	86	300	2	19	-	-
961	Erziehung u.Schulung	701	1238	910	68	96	39	42
9611	Volks-u.Sonderschulen	630	905	598	53	56	26	26
9612	Mittelschulen	1	2	1	-	-	1	1
9613	Höhere Schulen	14	156	166	6	13	4	7
9615	Schülerheime u.Pensionate	7	43	45	3	17	-	-
9616	Berufs-u.Fortbildungsschulen	12	27	33	5	8	3	3
9617	Fachschulen	24	97	59	1	2	5	5
9618	Sonst.Unterricht	13	8	8	-	-	-	-
965	Wissenschaft u.Kultur	13	82	29	2	6	4	4
9651	Hochschulen	1	25	2	-	-	-	-
9654	Bibliotheken, sonst.wissenschaft. u.kulturelle Einrichtungen	10	38	23	2	6	4	4
9657	Kunstsaml.u.-ausstellungen	2	19	4	-	-	-	-

noch: Arbeitsstätten, beschäftigte Personen
sowie Arbeitsstätten mit Heimatvertriebenen und Schwerbeschädigten

Tabelle 2

Schlüssel-Nr.	Abteilungen Gruppen Zweige Klassen	Gesamtzahl der			darunter			
					Arbeitsstätten		Arbeitsstätten mit Heimatvertr.	
		Arbeitsstätten	beschäftigten Personen		Zahl d. Arbeitsstätten	besch. Heimatvertriebene	Zahl d. Arbeitsstätten	besch. Schwerbeschädigte
			männlich	weiblich				
1	2	3	4	5	6	7		

noch: Reg. Bez. Trier

971	Fürsorge	53	98	467	6	27	5	6
9711	Betreuungsstellen u. Anstalten d. Fürsorge	22	56	229	-	-	2	2
9715	Betreuungsstellen u. Anstalten d. Jugendhilfe	31	42	238	6	27	3	4
9750	Wohlfahrt	5	3	18	1	1	-	-
9810	Krankenversicherung	17	163	33	2	2	7	18
9850	Rentenversicherung	2	8	5	-	-	-	-
9910	Gesundheitspflege	73	351	1189	16	60	9	21
992	Freie Berufe d. Gesundheitspflege	540	432	500	34	42	7	7
9921	Ärzte u. Heilkundige	231	237	206	21	28	5	5
9924	Zahnärzte u. Dentisten	144	188	123	8	9	1	1
9927	Sonst. freie Berufe d. Gesundheitspflege	165	7	171	5	5	1	1
993	Veterinärwesen	69	76	11	11	12	4	4
9931	Anst., Einrichtungen u. Ämter d. Veterinärwesens	1	5	1	-	-	1	1
9935	Tierärzte u. a. freie Berufe d. Veterinärwesens	68	71	10	11	12	3	3
9940	Desinfektion u. Schädlingsbekämpfung	5	7	-	-	-	-	-
9950	Straßenreinig., Müllabfuhr usw.	6	136	1	2	2	1	3
9960	Öff. Bestattungswesen	3	40	3	-	-	1	4
9970	Abdeckereien	1	3	-	-	-	-	-

Stadtkreis Trier

	Gesamtsumme	3755	22260	7797	256	532	309	989 ²⁾
	A b t e i l u n g e n							
06-09 ¹⁾	Nichtlandw. Gärtnerei, Tierzucht u. Fischerei	21	72	6	1	1	1	3
1	Bergbau, Gew. u. Verarb. v. Steinen u. Erden; Energiewirtschaft	32	895	76	6	10	9	64
2	Eisen- u. Metallherzeugung u. -verarbeitung	173	1582	119	15	22	21	59
3-4	Verarb. Gewerbe (ohne Eisen- u. Metallverarb.)	774	2927	1706	36	90	41	98 ²⁾
5	Bau-, Ausbau- u. Bauhilfsgewerbe	377	3592	75	30	69	31	49
6	Handel, Geld- u. Versicherungswesen	1410	3995	2769	87	119	97	149
7	Dienstleistungen (o. Abt. 9)	375	692	802	16	38	11	14
8	Verkehrswirtschaft	192	5322	308	25	63	47	276
9	Öff. Dienst u. Dienstleistungen im öff. Interesse	401	3183	1936	40	120	51	277
	G r u p p e n							
06 ¹⁾	Nichtlandw. Gärtnerei u. Sämereiwirtschaft	16	64	5	1	1	1	3
07	Nichtlandw. Tierzucht	3	5	1	-	-	-	-
09	Binnenfischerei u. Fischzucht	2	3	-	-	-	-	-

Tabelle 2

noch: Arbeitsstätten, beschäftigte Personen
sowie Arbeitsstätten mit Heimatvertriebenen und Schwerbeschädigten

Schlüssel-Nr.	Abteilungen Gruppen	Gesamtzahl der			darunter			
		Arbeits- stätten	beschäftigten Personen		Arbeitsstätten mit Heimatvertr.		Arbeitsstätten mit Schwerbeschäd.	
			männ- lich	weib- lich	Zahl d.Ar- beits- stät- ten	besch. Heimat- vertrie- bene	Zahl d.Ar- beits- stät- ten	besch. Schwer- beschä- digte
1	2	3	4	5	6	7		

noch: Stadtkreis Trier

17	Gew.u.Verarb.v.Steinen u.Erden	28	215	15	5	7	5	6
19	Energiewirtschaft	4	680	61	1	3	4	58
21	Eisen-u.Stahlind.	1	316	16	-	-	1	11
22	NE-Metallindustrie	1	31	1	1	2	1	1
23	Stahlbau	16	250	10	2	4	3	4
24	Maschinenbau	17	268	17	-	-	3	18
25	Schiffbau	1	19	-	1	1	-	-
26	Straßen-u.Luftfahrzeugbau	47	256	15	4	5	4	5
27	Elektrotechnik	20	110	14	1	2	2	4
28	Feinmechanik u.Optik	25	101	26	2	3	3	8
29	Eisen-,Stahl-u.Metallwarengew.	45	231	20	4	5	4	8
32	Chemische Industrie	2	17	3	-	-	-	-
33	Kunststoff-u.chem.-techn.Ind.	5	38	30	-	-	2	2
35	Gummi-u.Asbestverarbeitung	3	11	-	-	-	-	-
36	Feinkeramische u.Glasindustrie	5	10	4	1	1	-	-
37	Sägerei u.Holzbearbeitung	4	25	2	1	2	-	-
38	Holzverarbeitung	134	641	48	10	16	8	13
39	Papierherzeugung u.-verarb.;							
	Druckereigewerbe	29	379	153	4	12	4	24
41	Lederherzeugung u.-verarbeitung	98	253	43	2	2	6	7
42	Textilgewerbe	19	170	165	2	34	1	11
43	Bekleidungs-gewerbe	250	191	433	4	6	3	3
44	H.v.Musikinstrumenten, Sportgerä- ten, Spiel-, Schmuckwaren, Edel- steinbearbeitung	13	24	7	-	-	1	1
45	Mühlen-, Bäckerei-u.Süßwarengew., Nährmittel-, Stärke-u.Futtermitt- elindustrie	112	353	205	3	3	1	1
46	Fleisch-, Fisch-u.Milchverarb., Speiseöl-u.Speisefettherst.;							
	Zuckerindustrie	75	257	150	6	6	4	7 ²⁾
47	Obst-u.Gemüseverw., Kaffee-u.Tee- verarb., H.v.Gewürzen u.ä., Eisgew.	5	37	9	-	-	1	1
48	Getränkeherstellung	12	278	20	2	2	5	8
49	Tabakwarenherstellung	8	243	434	1	6	5	20
51	Hoch-, Tief-u.Ingenieurbau	130	2257	38	16	48	20	35
55	Zimmer u.Dachdeckerei	45	294	5	5	7	1	1
56	Bauinstallationen	65	366	15	4	9	4	4
57	Ausbaugewerbe	131	657	17	5	5	6	9
59	Bauhilfsgewerbe	6	18	-	-	-	-	-
61	Ein-u.Ausfuhrhandel	5	24	13	2	2	-	-
62-63	Binnengroßhandel u.Verlagswesen	331	1889	596	29	41	45	73
64	Einzelhandel	828	1547	1949	39	52	36	45
67	Handelsvertretung, Vermittlung, Werbung	232	349	127	14	21	11	14
68	Geld-, Bank-u.Börsenwesen	14	186	84	3	3	5	17
71	Wohnungs-u.Grundstückswesen							
	Vermögensverwaltung	9	22	8	-	-	1	1
72	Gaststättenwesen	169	241	428	8	9	3	3
73	Kunst, Theater, Film, Rundfunk	59	171	119	3	21	4	7
74	Sportpflege, Bade-u.Schwimm- anstalten	8	29	12	-	-	1	1
75	Nachrichten-, Schreib-u.Über- setzungsbüros	4	4	1	-	-	1	1
76	Fotograf.Gewerbe	13	17	6	-	-	-	-
77	Friseur-gew.u.Schönheitssalons	79	136	147	3	3	1	1
78	Übrige Dienstleistungen	34	72	81	2	5	-	-
			276	146	2	5	4	67

Schlüssel-Nr.	Abteilungen Gruppen	Gesamtzahl der			darunter			
		Arbeits- stätten	beschäftigten Personen		Arbeitsstätten mit Heimatvertr.		Arbeitsstätten mit Schwerbeschäd.	
			männ- lich	weib- lich	Zahl d.Ar- beits- stät- ten	besch. Heimat- vertrie- bene	Zahl d.Ar- beits- stät- ten	besch. Schwer- beschä- digte

noch: Stadtkreis Trier

83	Priv.Schienebahnen	5	272	2	-	2	5	14
84	Straßenverkehr	102	196	13	2	2	2	3
85	Schiffahrt, Wasserstraßen-u. Hafenwesen	13	49	4	2	5	1	2
87	Verkehrsneben-u.Hilfsgewerbe	22	66	13	3	4	3	3
91	Öff.Verwaltung	32	1814	403	16	44	18	214
93	Polit.u.wirtschaft.Organisat.	19	65	53	3	5	4	8
94	Rechts-u.Wirtschaftsberatung	76	168	81	4	5	2	2
95	Kirche, relig.u.waltansch.Ver- einigungen	30	141	319	2	18	1	1
96	Erziehung, Wissenschaft u.Kultur	54	341	325	7	16	14	17
97	Fürsorge u.Wohlfahrtspflege	13	24	142	-	-	1	1
98	Sozialversicherung	11	74	28	1	1	1	8
99	Gesundheitswesen u.Hygiene	166	556	585	7	31	10	26

Landkreis Bernkastel

	Gesamtsumme	3158	7030	2155	153	247	176	270
	A b t e i l u n g e n							
06-09 ¹⁾	Nichtlandw.Gärtnerei, Tierzucht u.Fischerei	10	20	1	-	-	-	-
1	Bergbau, Gew.u.Verarb.v.Steinen u.Erden; Energiewirtschaft	30	214	3	2	2	7	14
2	Eisen-u.Metallerzeugung u.-ver- arbeitung	218	382	11	8	9	3	7
3-4	Verarb.Gewerbe (ohne Eisen-u. Metallverarb.)	904	2041	440	36	64	41	61
5	Bau-, Ausbau-u.Bauhilfsgewerbe	266	1293	8	20	46	10	21
6	Handel, Geld-u.Versicherungswesen	815	1365	748	33	50	39	48
7	Dienstleistungen (o.Abt.9)	273	316	375	15	18	10	11
8	Verkehrswirtschaft	234	473	82	8	10	24	35
9	Öff.Dienst u.Dienstleistungen im Öff.Interesse	408	926	487	31	48	42	73
	G r u p p e n							
06 ¹⁾	Nichtlandw.Gärtnerei u.Sämerei- wirtschaft	4	11	1	-	-	-	-
07	Nichtlandw.Tierzucht	2	2	-	-	-	-	-
09	Binnenfischerei u.Fischzucht	4	7	-	-	-	-	-
17	Gew.u.Verarb.v.Steinen u.Erden	27	168	2	2	2	6	8
19	Energiewirtschaft	3	46	1	-	-	1	6
23	Stahlbau	2	23	2	1	2	1	5
24	Maschinenbau	6	13	1	-	-	-	-
26	Straßen-u.Luftfahrzeugbau	84	154	1	1	1	2	2
27	Elektrotechnik	6	13	1	1	1	-	-
28	Feinmechanik u.Optik	7	6	5	-	-	-	-
29	Eisen-, Stahl-u.Metallwarengew.	113	173	1	5	5	-	-
35	Gummi-u.Asbestverarbeitung	1	1	2	-	-	-	-
37	Sägerei u.Holzbearbeitung	33	383	14	5	17	4	21
38	Holzverarbeitung	195	549	8	11	16	5	6
39	Papierherzeugung u.-verarb.; Druckereigewerbe	9	42	15	1	1	2	7
41	Lederherzeugung u.-verarbeitung	149	232	4	4	6	7	7
42	Textilgewerbe	10	8	15	2	8	-	-
43	Bekleidungs-gewerbe	225	147	216	5	5	8	8
44	H.v.Musikinstrumenten, Sportge-							

Tabelle 2

noch: Arbeitsstätten, beschäftigte Personen
sowie Arbeitsstätten mit Heimatvertriebenen und Schwerbeschädigten

Schlüssel-Nr.	Abteilungen Gruppen	Gesamtzahl der Arbeitsstätten		beschäftigten Personen		darunter			
						Arbeitsstätten mit Heimatvertr.		Arbeitsstätten mit Schwerbeschäd.	
		1	2	3	4	5	6	7	

noch: Landkreis Bernkastel

45	Mühlen-, Bäckerei- u. Süßwarengew., Nährmittel-, Stärke- u. Futtermittelindustrie	111	206	68	5	5	3	3
46	Fleisch-, Fisch- u. Milchverarb., Speiseöl- u. Speisefettherst.; Zuckerindustrie	63	171	69	1	1	5	7
48	Getränkherstellung	33	93	20	2	5	3	3
49	Tabakwarenherstellung	5	16	5	-	-	1	1
51	Hoch-, Tief- u. Ingenieurbau	65	848	6	12	38	7	18
55	Zimmerei u. Dachdeckerei	50	134	-	5	5	-	-
56	Bauinstallationen	30	77	1	1	1	1	1
57	Ausbaugewerbe	117	224	1	2	2	2	2
59	Bauhilfsgewerbe	4	10	-	-	-	-	-
61	Ein- u. Ausfuhrhandel	1	1	-	-	-	-	-
62-63	Binnengroßhandel u. Verlagswesen	167	526	139	13	17	14	18
64	Einzelhandel	521	652	574	15	27	15	15
67	Handelsvertretung, Vermittlung, Werbung	111	129	21	4	4	3	3
68	Geld, Bank- u. Börsenwesen	15	57	14	1	2	7	12
72	Gaststättenwesen	204	223	321	7	8	6	6
73	Kunst, Theater, Film, Rundfunk	14	26	8	2	3	1	1
75	Nachrichten-, Schreib- u. Übersetzungsbüros	1	1	-	-	-	-	-
76	Fotograf. Gewerbe	3	3	2	1	1	-	-
77	Friseurgew. u. Schönheitssalons	44	55	40	4	5	2	2
78	Übrige Dienstleistungen (o. Abt. 9)	7	8	4	1	1	1	2
81	Dt. Bundespost	81	123	62	2	4	18	26
82	Dt. Bundesbahn	13	51	4	3	3	4	7
83	Priv. Schienenbahnen	16	86	5	-	-	1	1
84	Straßenverkehr	107	176	7	3	3	1	1
85	Schifffahrt, Wasserstraßen- u. Hafenwesen	10	29	2	-	-	-	-
87	Verkehrsneben- u. Hilfgewerbe	7	8	2	-	-	-	-
91	Öff. Verwaltung	133	539	80	6	10	22	52
93	Polit. u. wirtschaftl. Organisation	2	4	2	1	1	1	2
94	Rechts- u. Wirtschaftsberatung	17	37	22	3	4	-	-
95	Kirche, relig. u. weltansch. Vereinigungen	45	73	16	3	3	4	4
96	Erziehung, Wissenschaft u. Kultur	97	161	81	5	9	7	7
97	Pflege u. Wohlfahrtspflege	9	14	66	2	5	2	2
98	Sozialversicherung	2	16	1	-	-	2	2
99	Gesundheitswesen u. Hygiene	103	82	219	11	16	4	4

Landkreis Bitburg

	Gesamtsumme	2900	7017	1792	104	204	134	224
	A b t e i l u n g e n							
06-09	Nichtlandw. Gärtnerei, Tiersucht u. Fischerei	4	3	1	-	-	-	-
1	Bergbau, Gew. u. Verarb. v. Steinen u. Erden, Energiewirtschaft	63	409	31	6	8	8	13
2	Eisen- u. Metallergie u. -ver- arbeitung	238	630	35	4	8	6	13
3-4	Verarb. Gewerbe (ohne Eisen- u. Metallgewerbe)	771	1699	523	24	70	26	45

noch: Arbeitsstätten, beschäftigte Personen
sowie Arbeitsstätten mit Heimatvertriebenen und Schwerbeschädigten

Tabelle 2

Schlüssel-Nr.	Abteilungen Gruppen	Gesamtzahl der						darunter	
		Arbeits- stätten	beschäftigten Personen		Arbeitsstätten mit Heimatvertr.		Arbeitsstätten mit Schwerbeschäd.		
			männ- lich	weib- lich	Zahl d.Ar- beits- stät- ten	besch. Heimat- vertrie- bene	Zahl d.Ar- beits- stät- ten	besch. Schwer- beschä- digte	
									1

noch: Landkreis Bitburg

6	Handel, Geld- u. Versicherungswesen	628	915	511	18	23	21	29
7	Dienstleistungen (o. Abt. 9)	234	251	278	6	6	8	8
8	Verkehrswirtschaft	249	666	91	5	8	24	42
9	Öff. Dienst u. Dienstleistungen im Öff. Interesse	442	941	304	25	35	24	48
G r u p p e n								
06	Nichtlandw. Gärtnerei u. Sämerei- wirtschaft	2	1	1	-	-	-	-
07	Nichtlandw. Tierzucht	2	2	-	-	-	-	-
17	Gew. u. Verarb. v. Steinen u. Erden	59	352	30	6	8	7	11
19	Energiewirtschaft	4	57	1	-	-	1	2
21	Eisen- u. Stahlindustrie	1	56	-	-	-	-	4
22	NE-Metallindustrie	1	4	4	-	-	-	-
23	Stahlbau	4	22	-	-	-	-	-
24	Maschinenbau	10	46	4	1	1	1	1
26	Straßen- u. Luftfahrzeugbau	108	179	1	1	1	2	2
27	Elektrotechnik	3	9	-	-	-	-	-
28	Feinmechanik u. Optik	5	7	-	1	1	-	-
29	Eisen-, Stahl- u. Metallwarengew.	106	307	26	1	5	2	6
35	Gummi- u. Asbestverarbeitung	1	1	-	-	-	-	-
36	Feinkeramische u. Glasindustrie	2	7	3	-	-	-	-
37	Sägerei u. Holzbearbeitung	35	377	44	3	21	2	9
38	Holzverarbeitung	154	366	3	5	5	4	4
39	Papierherzeugung u. -verarb. ; Druckereigewerbe	5	15	1	-	-	-	-
41	Lederherzeugung u. -verarbeitung	176	280	74	5	15	7	9
42	Textilgewerbe	4	15	115	2	16	1	1
43	Bekleidungs-gewerbe	221	169	190	4	5	4	5
45	Mühlen-, Bäckerei- u. Süßwarengew., Nährmittel-, Stärke- u. Futtermit- telindustrie	87	176	38	2	3	3	3
46	Fleisch-, Fisch- u. Milchverarb., Speiseöl- u. Speisefettherst. ; Zuckerindustrie	42	104	38	2	2	3	4
48	Getränkeherstellung	44	189	17	1	3	2	10
51	Hoch-, Tief- u. Ingenieurbau	82	1036	9	11	41	9	17
55	Zimmerer u. Dachdeckerei	37	122	-	3	3	5	5
56	Bauinstallationen	41	112	7	1	1	-	-
57	Ausbaugewerbe	106	221	2	1	1	3	4
59	Bauhilfsgewerbe	5	12	-	-	-	-	-
62-63	Binnengroßhandel u. Verlagswesen	117	265	48	4	6	8	9
64	Einzelhandel	439	530	449	13	16	8	8
67	Handelsvertretung, Vermittlung, Werbung	54	62	3	1	1	2	2
68	Geld-, Bank- u. Börsenwesen	18	58	11	-	-	3	10
71	Wohnungs- u. Grundstückswesen	1	1	-	-	-	-	-
72	Gaststättenwesen	180	179	227	4	4	6	6
73	Kunst, Theater, Film, Rundfunk	10	17	10	-	-	-	-
76	Fotograf. Gewerbe	3	3	-	-	-	-	-
77	Friseur-gew. u. Schönheitssalons	37	48	33	2	2	2	2
78	Übrige Dienstleistungen (o. Abt. 9)	3	3	8	-	-	-	-
81	Dt. Bundespost	116	214	81	3	6	13	15
82	Dt. Bundesbahn	17	261	3	-	-	7	23
84	Straßenverkehr	110	167	7	2	2	3	3

Tabelle 2

noch: Arbeitsstätten, beschäftigte Personen
sowie Arbeitsstätten mit Heimatvertriebenen und Schwerbeschädigten

Schlüssel-Nr.	Abteilungen Gruppen	Gesamtzahl der			darunter			
		Arbeits- stätten	beschäftigten Personen		Arbeitsstätten mit Heimatvertr.		Arbeitsstätten mit Schwerbeschäd.	
			männ- lich	weib- lich	Zahl d.Ar- beits- stät- ten	besch. Heimat- vertrie- bene	Zahl d.Ar- beits- stät- ten	besch. Schwer- beschä- digte
1	2	3	4	5	6	7		

noch: Landkreis Bitburg

91	Öff.Verwaltung	191	606	32	7	10	16	38
93	Polit.u.wirtschaft.Organisation	3	6	2	-	-	2	3
94	Rechts-u.Wirtschaftsberatung	13	23	8	2	2	1	1
95	Kirche, relig.u.weltansch. Ver- einigungen	51	78	17	1	2	-	-
96	Erziehung, Wissenschaft u.Kultur	102	144	76	5	6	2	2
97	Fürsorge u.Wohlfahrtspflege	2	1	20	-	-	-	-
98	Sozialversicherung	1	14	3	-	-	1	2
99	Gesundheitswesen u.Hygiene	79	69	146	10	15	2	2

Landkreis Daun

	Gesamtsumme	2189	6672	1472	95	142	109	239 ²⁾
	A b t e i l u n g e n							
06-09	Nichtlandw.Gärtnererei, Tierzucht, u.Fischerei	4	4	2	-	-	-	-
1	Bergbau, Gew.u.Verarb.v.Steinen u.Erden; Energiewirtschaft	44	541	6	4	6	7	18 ²⁾
2	Eisen-u.Metallerzeugung u.-ver- arbeitung	162	765	49	5	18	7	28
3-4	Verarb.Gewerbe (ohne Eisen-u. Metallverarb.)	553	1193	354	19	32	18	23
5	Bau-, Ausbau-u.Bauhilfsgewerbe	179	1237	20	15	25	15	35
6	Handel, Geld-u.Versicherungswesen	514	719	427	13	14	16	18
7	Dienstleistungen (o.Abt.9)	215	216	288	8	10	3	3
8	Verkehrswirtschaft	185	1318	64	4	4	23	70
9	Öff.Dienst u.Dienstleistungen im Öff.Interesse	333	679	262	27	33	20	44
	G r u p p e n							
06	Nichtlandw.Gärtnererei u.Sämerei- wirtschaft	1	1	-	-	-	-	-
07	Nichtlandw.Tierzucht	3	3	2	-	-	-	-
17	Gew.u.Verarb.v.Steinen u.Erden	40	471	4	4	6	6	14 ²⁾
19	Energiewirtschaft	4	70	2	-	-	1	4
21	Eisen-u.Stahlindustrie	1	372	12	1	12	1	20
22	NE-Metallindustrie	1	5	-	-	-	-	-
24	Maschinenbau	8	22	-	-	-	-	-
26	Straßen-u.Luftfahrzeugbau	40	86	2	1	1	1	1
27	Elektrotechnik	2	5	1	-	-	1	1
28	Feinmechanik u.Optik	7	17	1	2	2	1	1
29	Eisen-, Stahl-u.Metallwarengew.	103	258	33	1	3	3	5
32	Chemische Industrie	3	18	1	-	-	2	2
35	Gummi-u.Asbestverarbeitung	2	14	-	-	-	1	1
37	Sägerei u.Holzbearbeitung	22	134	1	2	5	2	6
38	Holzverarbeitung	116	317	10	4	6	2	2
39	Papierherzeugung u.-verarbeitung Druckereigewerbe	6	11	4	-	-	-	-
41	Lederherzeugung u.-verarbeitung	120	177	4	2	2	1	1
42	Textilgewerbe	8	19	31	3	9	-	-
43	Bekleidungs-gewerbe	142	104	168	2	2	3	3
44	H.v.Musikinstrumenten, Sportge- räten, Spiel-, Schmuckwaren, Edelsteinbearbeitung	2	2	-	1	1	-	-
45	Mühlen-, Bäckerei-u.Süßwarengew., Nährmittel-, Stärke-u.Futtermitt-							

noch: Arbeitsstätten, beschäftigte Personen
sowie Arbeitsstätten mit Heimatvertriebenen und Schwerbeschädigten

Tabelle 2

Schlüssel-Nr.	Abteilungen Gruppen	Gesamtzahl der		darunter			
				Arbeitsstätten		Arbeitsstätten mit Schwerbeschäd.	
		Arbeitsstätten	beschäftigten Personen		Zahl d.Ar- beits- stät- ten	besch. Heimat- vertrie- bene	Zahl d.Ar- beits- stät- ten
1	männ- lich	weib- lich	4	5	6	7	

noch: Landkreis Daun

46	Fleisch-, Fisch-u. Milchverarb., Speiseöl-u. Speisefettherst.)	31	82	39	-	-	2	2
48	Zuckerindustrie Getränkeherstellung	10	136	42	1	3	3	4
51	Hoch-, Tief-u. Ingenieurbau	68	954	8	10	20	10	30
55	Zimmerei u. Dachdeckerei	24	96	1	3	3	1	1
56	Bauinstallationen	24	62	6	-	-	-	-
57	Ausbaugewerbe	60	119	5	2	2	4	4
59	Bauhilfsgewerbe	3	6	-	-	-	-	-
61	Ein-u. Ausfuhrhandel	1	1	-	-	-	-	-
62-63	Binnengroßhandel u. Verlagswesen	95	245	52	4	5	2	2
64	Einzelhandel	367	375	365	8	8	10	10
67	Handelsvertretung, Vermittlung, Werbung	43	59	2	1	1	1	1
68	Geld, Bank-u. Börsenwesen	8	39	8	-	-	3	5
72	Gaststättenwesen	168	153	246	7	9	2	2
73	Kunst, Theater, Film, Rundfunk	14	18	8	-	-	-	-
74	Sportpflege, Bade-u. Schwimm- anstalten	1	1	-	-	-	-	-
76	Fotograf. Gewerbe	4	3	5	-	-	-	-
77	Friseurgew. u. Schönheitssalons	25	39	24	1	1	1	1
78	Übrige Dienstleistungen (o. Abt. 9)	3	2	5	-	-	-	-
81	Dt. Bundespost	81	121	46	1	1	7	14
82	Dt. Bundesbahn	31	1044	11	2	2	14	54
84	Straßenverkehr	70	148	6	1	1	2	2
87	Verkehrsneben-u. Hilfgewerbe	3	5	1	-	-	-	-
91	Öff. Verwaltung	129	420	38	8	12	16	39
93	Polit. u. wirtschaft. Organisation	2	3	2	-	-	-	-
94	Rechts-u. Wirtschaftsberatung	11	17	7	-	-	-	-
95	Kirche, relig. u. weltansch. Ver- einigungen	40	63	10	4	4	-	-
96	Erziehung, Wissenschaft u. Kultur	89	116	60	11	13	2	2
97	Fürsorge u. Wohlfahrtspflege	3	1	2	-	-	-	-
98	Sozialversicherung	1	11	1	-	-	1	2
99	Gesundheitswesen u. Hygiene	58	48	142	4	4	1	1

Landkreis Prüm

	Gesamtsumme	2027	4857	1115	120	210	94	146
	A b t e i l u n g e n							
06-09	Nichtlandw. Gärtnerei, Tierzucht u. Fischerei	3	4	-	1	1	-	-
1	Bergbau, Gew. u. Verarb. v. Steinen u. Erden; Energiewirtschaft	26	242	3	2	3	5	8
2	Eisen-u. Metallerzeugung u. -ver- arbeitung	153	311	7	5	9	1	1
3-4	Verarb. Gewerbe (ohne Eisen-u. Metallverarb.)	551	1163	238	25	54	21	26
5	Bau-, Ausbau-u. Bauhilfsgewerbe	158	988	17	17	36	13	22
6	Handel, Geld- u. Versicherungswesen	384	529	340	16	22	11	13
7	Dienstleistungen (o. Abt. 9)	182	194	224	5	7	1	1
8	Verkehrswirtschaft	174	486	39	4	5	21	25
9	Öff. Dienst u. Dienstleistungen im öff. Interesse	396	940	247	45	73	21	50

Tabelle 2

noch: Arbeitsstätten, beschäftigte Personen
sowie Arbeitsstätten mit Heimatvertriebenen und Schwerbeschädigten

Schlüssel-Nr.	Abteilungen Gruppen	Gesamtzahl der						darunter	
		Arbeits- stätten	beschäftigten Personen		Arbeitsstätten mit Heimatvertr.		Arbeitsstätten mit Schwerbeschäd.		
			männ- lich	weib- lich	Zahl d.Ar- beits- stät- ten	besch. Heimat- vertrie- bene	Zahl d.Ar- beits- stät- ten	besch. Schwer- beschä- digte	
									1

noch: Landkreis Prüm

Gruppen	1	2	3	4	5	6	7
07 Nichtlandw.Tierzucht	3	4	-	1	1	-	-
17 Gew.u.Verarb.v.Steinen u.Erden	21	231	3	2	3	5	8
19 Energiewirtschaft	5	11	-	-	-	-	-
23 Stahlbau	2	11	1	1	1	-	-
24 Maschinenbau	4	10	1	1	4	-	-
26 Straßen-u.Luftfahrzeugbau	51	109	2	2	2	1	1
27 Elektrotechnik	2	4	-	-	-	-	-
28 Feinmechanik u. Optik	5	6	2	-	-	-	-
29 Eisen-, Stahl-u. Metallwarengew.	89	171	1	1	2	-	-
31 Mineralölverarb., Kohlenwert- stoffindustrie	1	3	-	-	-	-	-
35 Gummi-u. Asbestverarbeitung	2	4	-	-	-	-	-
36 Feinkeramische u. Glasindustrie	1	1	-	-	-	-	-
37 Sägerei u. Holzbearbeitung	40	274	6	7	31	5	9
38 Holzverarbeitung	117	286	4	5	8	4	4
39 Papiererzeugung u.-verarb.; Druckereigewerbe	2	8	1	-	-	-	-
41 Ledererzeugung u.-verarb.	139	213	2	2	2	6	6
42 Textilgewerbe	6	10	18	1	1	-	-
43 Bekleidungsgererbe	127	91	119	5	5	2	2
45 Mühlen-, Bäckerei-u. Süßwarengew., Nährmittel-, Stärke-u. Futtermit- telindustrie	83	170	48	4	6	-	-
46 Fleisch-, Fisch-u. Milchverarb., Speiseöl-u. Speisefettherst.;	29	67	31	1	1	3	4
48 Zuckerindustrie Getränkeherstellung	4	36	9	-	-	1	1
51 Hoch-, Tief-u. Ingenieurbau	59	711	9	8	19	8	17
55 Zimmerei u. Dachdeckerei	25	96	2	2	7	-	-
56 Bauinstallationen	25	71	5	5	8	1	1
57 Ausbaugewerbe	46	104	1	2	2	4	4
59 Bauhilfsgewerbe	3	6	-	-	-	-	-
61 Ein-u. Ausfuhrhandel	1	17	-	1	5	1	2
62-63 Binnengroßhandel u. Verlagswesen	66	169	33	7	9	1	1
64 Einzelhandel	280	290	299	7	7	6	6
67 Handelsvertretung, Vermittlung, Werbung	26	27	4	-	-	1	1
68 Geld-, Bank-u. Börsenwesen	11	26	4	1	1	2	3
72 Gaststättenwesen	157	161	202	5	7	1	1
73 Kunst, Theater, Film, Rundfunk	3	3	6	-	-	-	-
77 Friseurgew.u. Schönheitssalons	21	30	11	-	-	-	-
78 Übrige Dienstleistungen (o. Abt. 9)	1	-	5	-	-	-	-
81 Dt. Bundespost	56	149	33	1	2	10	12
82 Dt. Bundesbahn	19	179	-	-	-	6	8
84 Straßenverkehr	95	149	4	3	3	4	4
87 Verkehrsneben-u. Hilfsgewerbe	4	9	2	-	-	1	1
91 Öff. Verwaltung	181	658	43	13	24	17	45
94 Rechts-u. Wirtschaftsberatung	7	14	7	2	3	-	-
95 Kirche, relig.u. weltansch. Ver- einigungen	45	63	13	2	2	-	-
96 Erziehung, Wissenschaft u. Kultur	97	147	65	17	31	3	3
97 Fürsorge u. Wohlfahrtspflege	8	3	48	2	2	-	-
	1	11	1	-	-	1	2

Schlüssel-Nr.	Abteilungen Gruppen	Gesamtzahl der		darunter				
				Arbeitsstätten		Arbeitsstätten mit Heimatvertr.		Arbeitsstätten mit Schwerbeschäd.
		Arbeitsstätten	beschäftigten Personen		Zahl d. Arbeitsstätten	besch. Heimatvertriebene	Zahl d. Arbeitsstätten	besch. Schwerbeschädigte
			männlich	weiblich				
1	2	3	4	5	6	7		

Landkreis Saarburg

	Gesamtsumme	2017	6247	1396	85	173	110	272
	A b t e i l u n g e n							
06-09 ¹⁾	Nichtlandw. Gärtnerei, Tierzucht, u. Fischerei	10	16	1	-	-	-	-
1	Bergbau, Gew. u. Verarb. v. Steinen u. Erden; Energiewirtschaft	20	300	7	4	4	5	18
2	Eisen- u. Metallerzeugung u. -verarbeitung	141	663	34	5	5	8	28
3-4	Verarb. Gewerbe (ohne Eisen- u. Metallverarb.)	614	1090	383	14	26	18	23
5	Bau-, Ausbau- u. Bauhilfsgewerbe	169	1161	28	12	32	8	32
6	Handel, Geld- u. Versicherungswesen	456	661	409	14	15	19	21
7	Dienstleistungen (o. Abt. 9)	182	190	198	6	7	8	9
8	Verkehrswirtschaft	135	1506	51	6	48	24	98
9	Öff. Dienst u. Dienstleistungen im öff. Interesse	290	660	285	24	36	20	43
	G r u p p e n							
06 ¹⁾	Nichtlandw. Gärtnerei u. Sämereiwirtschaft	7	12	-	-	-	-	-
07	Nichtlandw. Tierzucht	2	3	1	-	-	-	-
09	Binnenfischerei u. Fischzucht	1	1	-	-	-	-	-
17	Gew. u. Verarb. v. Steinen u. Erden	16	262	7	4	4	4	15
19	Energiewirtschaft	4	38	-	-	-	1	3
22	NE-Metallindustrie	1	11	1	-	-	1	3
23	Stahlbau	2	7	1	1	1	-	-
24	Maschinenbau	10	398	25	3	3	3	21
26	Straßen- u. Luftfahrzeugbau	52	96	4	1	1	2	2
27	Elektrotechnik	2	6	-	-	-	-	-
28	Feinmechanik u. Optik	2	2	-	-	-	-	-
29	Eisen-, Stahl- u. Metallwarengew.	72	143	3	-	-	2	2
34	Kunststoffverarbeitung	1	3	-	-	-	-	-
37	Sägerei u. Holzbearbeitung	20	101	8	2	9	2	3
38	Holzverarbeitung	125	329	7	5	7	4	5
39	Papierherstellung u. -verarb.; Druckereigewerbe	2	14	5	-	-	-	-
41	Lederherstellung u. -verarbeitung	102	178	10	-	-	3	3
42	Textilgewerbe	3	14	35	1	2	1	4
43	Bekleidungsindustrie	171	119	189	-	-	1	1
45	Mühlen-, Bäckerei- u. Süßwarengew., Nahrungsmittel-, Stärke- u. Futtermittelindustrie	69	153	52	2	3	3	3
46	Fleisch-, Fisch- u. Milchverarb., Speiseöl- u. Speisefettherst.; Zuckerindustrie	42	88	46	4	5	3	3
48	Getränkherstellung	77	85	6	-	-	-	-
49	Tabakwarenherstellung	2	6	25	-	-	1	1
51	Hoch-, Tief- u. Ingenieurbau	52	823	20	9	29	6	30
55	Zimmerei u. Dachdeckererei	22	76	-	1	1	-	-
56	Bauinstallationen	23	84	6	1	1	1	1
57	Ausbangewerbe	67	168	2	1	1	1	1
59	Bauhilfsgewerbe	5	10	-	-	-	-	-
62-63	Binnengroßhandel u. Verlagswesen	84	221	57	3	3	8	8
64	Einzelhandel	316	343	334	10	11	9	9
67	Handelsvertretung, Vermittlung, Werbung	42	45	7	-	-	-	-
68	Geld-, Bank- u. Börsenwesen	14	52	11	1	1	2	4

Tabelle 2

noch: Arbeitsstätten, beschäftigte Personen
sowie Arbeitsstätten mit Heimatvertriebenen und Schwerbeschädigten

Sohlös- sel-Nr.	Abteilungen Gruppen	Gesamtzahl der			darunter			
		Arbeits- stätten	beschäftigten Personen		Arbeitsstätten mit Heimatvertr.		Arbeitsstätten mit Schwerbeschäd.	
			männ- lich	weib- lich	Zahl d.Ar- beits- stät- ten	besch. Heimat- vertrie- bene	Zahl d.Ar- beits- stät- ten	besch. Schwer- beschä- digte
1	2	3	4	5	6	7		

noch: Landkreis Saarburg

72	Gaststättenwesen	131	122	161	3	6	4	4
73	Kunst, Theater, Film, Rundfunk	8	12	7	-	-	1	1
74	Sportpflege, Bade- u. Schwimm- anstalten	2	2	1	-	-	-	-
75	Nachrichten-, Schreib- u. Über- setzungsbüros	2	3	-	-	-	-	-
76	Fotograf. Gewerbe	2	3	3	-	-	1	1
77	Friseurgew. u. Schönheitssalons	33	46	22	1	1	2	3
78	Übrige Dienstleistungen (o. Abt. 9)	4	2	4	-	-	-	-
81	Dt. Bundespost	42	94	33	-	-	8	14
82	Dt. Bundesbahn	25	1271	15	4	46	13	79
84	Straßenverkehr	50	97	2	1	1	2	3
85	Schifffahrt, Wasserstraßen- u. Hafenwesen	16	40	1	1	1	1	2
87	Verkehrsneben- u. Hilfgewerbe	2	4	-	-	-	-	-
91	Öff. Verwaltung	96	396	45	8	15	13	36
93	Polit. u. wirtschaft. Organisation	1	1	2	-	-	-	-
94	Rechts- u. Wirtschaftsberatung	11	16	5	1	1	1	1
95	Kirche, relig. u. weltansch. Ver- einigungen	40	59	10	1	1	1	1
96	Erziehung, Wissenschaft u. Kultur	74	106	-	-	-	-	-
97	Pflege u. Wohlfahrtspflege	6	9	34	-	-	-	-
98	Sozialversicherung	1	12	3	-	-	-	-
99	Gesundheitswesen u. Hygiene	61	61	99	7	12	-	-

Landkreis Trier

	Gesamtsumme	3309	9383	3578	103	232	159	388
	A b t e i l u n g e n							
06-09 ¹⁾	Nichtlandw. Gärtnerei, Tierzucht u. Fischerei	11	16	3	1	1	-	-
1	Bergbau, Gew. u. Verarb. v. Steinen u. Erden; Energiewirtschaft	53	345	-	1	1	6	12
2	Eisen- u. Metallherstellung u. -ver- arbeitung	219	814	18	5	8	10	31
3-4	Verarb. Gewerbe (ohne Eisen- u. Metallverarb.)	961	2744	1836	24	106	41	152
5	Bau-, Ausbau- u. Bauhilfgewerbe	273	1494	15	16	30	17	31
6	Handel, Geld- u. Versicherungswesen	772	1003	685	23	26	34	35
7	Dienstleistungen (o. Abt. 9)	336	354	394	3	3	3	3
8	Verkehrswirtschaft	241	1761	66	11	14	27	80
9	Öff. Dienst u. Dienstleistungen im öff. Interesse	443	852	561	19	43	21	44
	G r u p p e n							
06 ¹⁾	Nichtlandw. Gärtnerei u. Sämerei- wirtschaft	5	6	-	-	-	-	-
07	Nichtlandw. Tierzucht	2	4	1	-	-	-	-
09	Binnenfischerei u. Fischzucht	4	6	2	1	1	-	-
17	Gew. u. Verarb. v. Steinen u. Erden	42	315	-	1	1	5	11
19	Energiewirtschaft	11	30	-	-	-	1	1
21	Eisen- u. Stahlindustrie	2	276	4	1	4	2	20
23	Stahlbau	1	47	-	-	-	1	4
24	Maschinenbau	7	66	4	-	-	1	1
			174	7	1	1	-	-

noch: Arbeitsstätten, beschäftigte Personen
sowie Arbeitsstätten mit Heimatvertriebenen und Schwerbeschädigten

Tabelle 2

Schlüssel-Nr.	Abteilungen Gruppen	Gesamtzahl der			darunter			
		Arbeits- stätten	beschäftigten Personen		Arbeitsstätten mit Heimatvertr.		Arbeitsstätten mit Schwerbeschäd.	
			männ- lich	weib- lich	Zahl d.Ar- beits- stät- ten	besch. Heimat- vertrie- bene	Zahl d.Ar- beits- stät- ten	besch. Schwer- beschäd- igte
1	2	3	4	5	6	7		

noch: Landkreis Trier

28	Feinmechanik u. Optik	4	7	-	-	-	-	-
29	Eisen-, Stahl- u. Metallwarengew.	121	235	3	5	3	6	6
35	Gummi- u. Asbestverarbeitung	2	581	1133	1	63	1	72
36	Feinkeramische u. Glasindustrie	2	283	69	1	9	1	28
37	Sägerei u. Holzbearbeitung	35	336	15	5	9	4	13
38	Holzverarbeitung	182	459	11	5	5	11	13
39	Papierherzeugung u. -verarb.;							
	Druckereigewerbe	2	8	4	-	-	-	-
41	Lederherzeugung u. -verarb.	166	236	6	1	1	2	2
42	Textilgewerbe	3	11	11	1	2	-	-
43	Bekleidungs-gewerbe	263	209	272	1	3	6	6
45	Möhlen-, Bäckerei- u. Süßwarengew. Nährmittel-, Stärke- u. Futtermittel- industrie	127	336	104	6	7	8	10
46	Fleisch-, Fisch- u. Milchverarb., Speiseöl- u. Speisefettherst.;							
	Zuckerindustrie	86	169	102	2	5	6	6
47	Obst- u. Gemüsevenw., Kaffee- u. Tee- verarb., H. v. Gewürzen u. ä., Eisgewinnung	1	6	1	1	2	-	-
48	Getränkeherstellung	91	106	13	-	-	2	2
49	Tabakwarenherstellung	1	4	95	-	-	-	-
51	Hoch-, Tief- u. Ingenieurbau	91	1034	3	11	25	9	21
55	Zimmererei u. Dachdeckerei	39	142	2	4	4	2	3
56	Bauinstallationen	31	86	8	1	1	-	-
57	Ausbaugewerbe	107	221	2	-	-	6	7
59	Bauhilfsgewerbe	5	11	-	-	-	-	-
62-63	Binnengroßhandel u. Verlagswesen	136	365	88	9	12	14	15
64	Einzelhandel	531	491	585	10	10	14	14
67	Handelsvertretung, Vermittlung, Werbung	84	116	7	3	3	4	4
68	Geld-, Bank- u. Börsenwesen	21	31	5	1	1	2	2
72	Gaststättenwesen	268	273	340	2	2	2	2
73	Kunst, Theater, Film, Rundfunk	10	12	10	-	-	-	-
75	Nachrichten-, Schreib- u. Über- setzungsbüros	1	1	-	-	-	-	-
76	Fotograf. Gewerbe	3	3	1	-	-	1	1
77	Friseurgew. u. Schönheitssalons	53	64	43	1	1	-	-
78	Übrige Dienstleistungen (o. Abt. 9)	1	1	-	-	-	-	-
81	Dt. Bundespost	77	112	41	1	1	10	16
82	Dt. Bundesbahn	40	1463	17	6	8	17	64
83	Priv. Schienenbahnen	11	11	3	-	-	-	-
84	Straßenverkehr	103	161	5	3	4	-	-
85	Schifffahrt, Wasserstraßen- u. Hafenwesen	8	11	-	-	-	-	-
87	Verkehrsneben- u. Hilfsgewerbe	2	3	-	1	1	-	-
91	Öff. Verwaltung	151	447	37	2	5	12	34
93	Polit. u. wirtschaftl. Organisation	1	-	1	-	-	-	-
94	Rechts- u. Wirtschaftsberatung	5	6	7	-	-	-	-
95	Kirche, relig. u. weltansch. Ver- einigungen	65	102	22	2	3	1	1
96	Erziehung, Wissenschaft u. Kultur	118	174	136	9	11	5	5
97	Fürsorge u. Wohlfahrtspflege	8	45	117	2	20	2	3
98	Sozialversicherung	1	1	-	-	-	-	-
99	Gesundheitswesen u. Hygiene	94	77	241	4	4	1	1

Tabelle 2

noch: Arbeitsstätten, beschäftigte Personen
sowie Arbeitsstätten mit Heimatvertriebenen und Schwerbeschädigten

Schlüssel-Nr.	Abteilungen Gruppen	Gesamtzahl der			darunter			
		Arbeits- stätten	beschäftigten Personen		Arbeitsstätten mit Heimatvertr.		Arbeitsstätten mit Schwerbeschäd.	
			männ- lich	weib- lich	Zahl d.Ar- beits- stät- ten	besch. Heimat- vertrie- bene	Zahl d.Ar- beits- stät- ten	besch. Schwer- beschä- digte
1	2	3	4	5	6	7		

Landkreis Wittlich

	Gesamtsumme	2829	6867	2189	143	247	142	229
	A b t e i l u n g e n							
06-09	Nichtlandw. Gärtnerei, Tierzucht u. Fischerei	8	9	6	-	-	-	-
1	Bergbau, Gew. u. Verarb. v. Steinen u. Erden; Energiewirtschaft	47	246	3	7	24	6	12
2	Eisen- u. Metallherzeugung u. -ver- arbeitung	192	465	23	11	15	6	8
3-4	Verarb. Gewerbe (ohne Eisen- u. Metallverarb.)	772	1852	495	30	59	27	41
5	Bau-, Ausbau- u. Bauhilfsgewerbe	245	1208	18	17	31	17	25
6	Handel, Geld- u. Versicherungswesen	783	1208	774	32	47	36	42
7	Dienstleistungen (o. Abt. 9)	240	370	373	10	21	5	6
8	Verkehrswirtschaft	194	587	66	6	6	16	37
9	Öff. Dienst u. Dienstleistungen im öff. Interesse	348	922	431	30	44	29	58
	G r u p p e n							
06	Nichtlandw. Gärtnerei u. Sämerei- wirtschaft	2	2	2	-	-	-	-
07	Nichtlandw. Tierzucht	4	3	3	-	-	-	-
09	Binnenfischerei u. Fischzucht	2	4	1	-	-	-	-
17	Gew. u. Verarb. v. Steinen u. Erden	40	193	2	7	24	4	6
19	Energiewirtschaft	7	53	1	-	-	2	6
24	Maschinenbau	11	99	16	5	8	3	5
25	Schiffbau	1	2	-	-	-	-	-
26	Straßen- u. Luftfahrzeugbau	81	155	4	1	1	1	1
27	Elektrotechnik	5	8	-	1	-	-	-
28	Feinmechanik u. Optik	5	12	1	-	-	1	1
29	Eisen-, Stahl- u. Metallwarengew.	89	189	2	4	5	1	1
33	Kunststoff- u. chem.-techn. Ind.	3	5	3	-	-	-	-
35	Gummi- u. Asbestverarbeitung	2	38	-	-	-	-	-
36	Feinkeramische u. Glasindustrie	3	4	1	-	-	-	-
37	Sägerei u. Holzbearbeitung	23	386	85	2	13	4	14
38	Holzverarbeitung	166	483	17	11	17	5	5
39	Papierherzeugung u. -verarb.; Druckereigewerbe	9	57	8	1	1	2	3
41	Lederherzeugung u. -verarb.	140	196	6	1	1	3	3
42	Textilgewerbe	15	130	43	3	14	2	4
43	Bekleidungs-gewerbe	188	129	179	3	3	1	1
44	H. v. Musikinstrumenten, Sportge- räten, Spiel-, Schmuckwaren, Edelsteinbearbeitung	2	4	-	-	-	-	-
45	Mühlen-, Bäckerei- u. Süßwarengew., Nährmittel-, Stärke- u. Futtermit- telindustrie	93	184	61	6	7	2	2
46	Fleisch-, Fisch- u. Milchverarb., Speiseöl- u. Speisefettherst.; Zuckerindustrie	57	134	63	2	2	5	6
47	Obst- u. Gemüseverw., Kaffee- u. Tee- verarb., H. v. Gewürzen u. ä., Eisgewinnung	1	5	-	-	-	-	-
48	Getränkeherstellung	63	85	15	1	1	3	3
49	Tabakwarenherstellung	7	12	14	-	-	-	-
51	Hoch-, Tief- u. Ingenieurbau	69	783	8	10	19	12	20
55	Zimmerei u. Dachdeckeri	34	88	-	2	2	3	3
56	Bauinstallationen	35	119	7	3	8	1	1
					2	2	1	1

noch: Arbeitsstätten, beschäftigte Personen
sowie Arbeitsstätten mit Heimatvertriebenen und Schwerbeschädigten

Tabelle 2

Schlüssel-Nr.	Abteilungen Gruppen	Gesamtzahl der			darunter			
		Arbeits- stätten	beschäftigten Personen		Arbeitsstätten mit Heimatvertr.		Arbeitsstätten mit Schwerbeschäd.	
			männ- lich	weib- lich	Zahl d.Ar- beits- stät- ten	besch. Heimat- vertrie- bene	Zahl d.Ar- beits- stät- ten	besch. Schwer- beschä- digte
1	2	3	4	5	6	7		

noch: Landkreis Wittlich

62-63	Binnengroßhandel u. Verlagswesen	141	469	106	14	26	12	17
64	Einzelhandel	539	592	639	13	15	16	17
67	Handelsvertretung, Vermittlung, Werbung	90	113	20	4	5	5	5
68	Geld-, Bank- u. Börsenwesen	13	34	9	1	1	3	3
72	Gaststättenwesen	189	207	318	7	7	4	4
73	Kunst, Theater, Film, Rundfunk	15	107	14	1	12	1	2
74	Sportpflege, Bade- u. Schwimm- anstalten	2	2	2	-	-	-	-
76	Fotograf. Gewerbe	1	2	-	-	-	-	-
77	Friseurgew. u. Schönheitssalons	29	49	34	2	2	-	-
78	Übrige Dienstleistungen (o. Abt. 9)	4	3	5	-	-	-	-
81	Dt. Bundespost	73	129	48	1	1	6	13
82	Dt. Bundesbahn	19	290	5	3	3	6	20
83	Priv. Schienenbahnen	3	7	1	-	-	-	-
84	Straßenverkehr	86	129	10	2	2	3	3
85	Schifffahrt, Wasserstraßen- u. Hafenwesen	6	11	-	-	-	-	-
87	Verkehrsneben- u. Hilfgewerbe	7	21	2	-	-	1	1
91	Öff. Verwaltung	113	527	34	4	5	17	44
93	Polit. u. Wirtschaft. Organisation	3	4	3	-	-	1	1
94	Rechts- u. Wirtschaftsberatung	14	20	15	3	4	1	1
95	Kirche, relig. u. weltansch. Ver- einigungen	46	96	11	1	1	-	-
96	Erziehung, Wissenschaft u. Kultur	83	131	109	9	9	5	5
97	Fürsorge u. Wohlfahrtspflege	9	4	56	1	1	-	-
98	Sozialversicherung	1	32	1	1	1	1	2
99	Gesundheitswesen u. Hygiene	79	108	202	11	23	4	5

Tabelle 3

Arbeitsstätten mit Schwerpunkt im Handwerk

Schlüssel-Nr.	Abteilungen Gruppen Zweige Klassen	Gesamtzahl der			darunter				
					Arbeitsstätten		beschäftigten Personen		Arbeitsstätten mit Heimatvertr.
		Arbeitsstätten	beschäftigten Personen		Zahl d. Arbeitsstätten	besch. Heimatvertr. bene	Zahl d. Arbeitsstätten	besch. Schwerbeschädigte	
			männlich	weiblich					
1	2	3	4	5	6	7			

Reg. Bez. Trier

	Gesamtsumme	8721	22309	3699	322	494	276	351 ²⁾
	A b t e i l u n g e n							
1	Bergbau, Gew. u. Verarb. v. Steinen u. Erden; Energiewirtschaft	89	334	8	8	10	3	4
2	Eisen- u. Metallherzeugung u. -verarbeitung	1448	3522	128	46	57	41	54
3-4	Verarb. Gewerbe (ohne Eisen- u. Metallverarbeitung)	5083	8889	2978	138	177	131	138 ²⁾
5	Bau-, Ausbau- u. Bauhilfsgewerbe	1730	9020	135	115	231	91	144
7	Dienstleistungen (o. Abt. 9)	371	544	450	15	19	10	11
	G r u p p e n							
17	Gew. u. Verarb. v. Steinen u. Erden	89	334	8	8	10	3	4
22	NE-Metallindustrie	2	16	1	-	-	1	3
23	Stahlbau	23	286	10	4	6	3	4
24	Maschinenbau	56	217	14	7	11	3	3
25	Schiffbau	2	21	-	1	1	-	-
26	Straßen- u. Luftfahrzeugbau	541	1187	34	11	12	12	13
27	Elektrotechnik	39	137	12	2	2	3	5
28	Feinmechanik u. Optik	58	157	33	5	6	5	10
29	Eisen-, Stahl- u. Metallwarengew.	727	1501	24	16	19	14	16
33	Kunststoff- u. chem.-techn. Ind.	1	2	1	-	-	-	-
35	Gummi- u. Asbestverarbeitung	7	51	-	-	-	1	1
36	Feinkeramische u. Glasindustrie	9	14	5	1	1	-	-
37	Sägerei u. Holzbearbeitung	32	120	6	4	5	1	1
38	Holzverarbeitung	1164	3221	58	50	64	36	42
39	Papierherzeugung u. -verarbeitung; Druckereigewerbe	32	92	40	-	-	-	-
41	Lederherzeugung u. -verarbeitung	1076	1604	48	15	18	31	31
42	Textilgewerbe	33	20	47	4	10	-	-
43	Bekleidungsindustrie	1567	1146	1700	23	28	25	26
44	H. v. Musikinstrumenten, Sportgeräten, Spiel-, Schmuckwaren, Edelmetallbearbeitung	57	142	7	-	-	2	2
45	Mühlen-, Bäckerei- u. Süßwarengew., Nahrungsmittel-, Stärke- u. Futtermittelindustrie	742	1652	602	28	34	20	20
46	Fleisch-, Fisch- u. Milchverarb., Speiseöl- u. Speisefettherst., Zuckerindustrie	363	825	464	13	17	15	15 ²⁾
51	Hoch-, Tief- u. Ingenieurbau	410	4993	37	59	155	44	91
55	Zimmerei u. Dachdeckerie	275	1046	10	25	32	12	13
56	Bauinstallationen	273	976	55	16	29	8	8
57	Ausbaugewerbe	737	1923	33	15	15	27	32
59	Bauhilfsgewerbe	35	82	-	-	-	-	-
76	Fotografisches Gewerbe	29	34	17	1	1	2	2
77	Frisiergew. u. Schönheitssalons	317	465	352	13	14	8	9
78	Übrige Dienstleistungen (o. Abt. 9)	25	45	81	1	4	-	-
	Z w e i g e u. K l a s s e n							
1	Bergbau, Gew. u. Verarb. v. Steinen u. Erden							
1711	Natursteinbrüche u. Steinbearbeitung u. a.	24	79	2	-	-	-	-
1720	Steinbildhauerei u. -metzerei	49	189	5	6	8	1	2

Schlüssel-Nr.	Abteilungen Gruppen Zweige Klassen	Gesamtzahl der Arbeitsstätten			darunter			
					beschäftigten Personen		Arbeitsstätten mit Heimatvertr.	
			männlich	weiblich	Zahl d.Arbeitsstätten	besch. Heimatvertriebene	Zahl d.Arbeitsstätten	besch. Schwerbeschädigte
1	2	3	4	5	6	7		

noch: Reg. Bez. Trier

2	Eisen-u. Metallgewerbe							
2270	Metallgießereien	2	16	1	-	-	1	3
2310	B.v. Stahl-u. Eisenkonstruktionen	5	120	4	1	3	2	3
2360	M.v. Wärme-, Lüftungsanlagen	18	166	6	3	3	1	1
2410	Allgemeiner Maschinenbau	21	119	5	5	9	1	1
2485	Reparaturwerkstätten f. Masch.	35	98	9	2	2	2	2
2510	Schiff-u. Bootsbau	2	21	-	1	1	-	-
2620	Kraftfahrzeugbestandteile u. Zubehör	1	4	1	-	-	-	-
2630	Kraftfahrzeugkarosserien u. -anhänger	7	92	5	3	4	2	3
2640	Stellmacherei, B.v. Bespannfahrzeugen	403	668	4	1	1	8	8
268	Reparaturwerkstätten f. Fahrzeuge	130	423	24	7	7	2	2
2681	Kraftfahrzeug-Reparatur	101	386	22	7	7	2	2
2685	Fahrradreparatur	29	37	2	-	-	-	-
2710	Allgemeine Elektrotechnik	1	6	-	-	-	1	1
2750	Reparatur, Montage	38	131	12	2	2	2	4
2810	Optische Erzeugnisse	1	2	1	-	-	-	-
2840	Feinmechanik	7	15	3	2	2	-	-
2850	Medizinmechanik	13	73	19	2	3	4	9
2870	Nichtelektrische Uhren	37	67	10	1	1	1	1
2935	Blechwaren, Metallmöbel usw.	3	17	1	1	2	1	1
295	H.v. Schneidwaren, Metall-u. -kurzwaren	5	7	1	-	-	-	-
2954	Haushaltsmaschinen, Metall-u. Bürogeräte, Kurzwaren	1	1	-	-	-	-	-
2957	Schleiferei	4	6	1	-	-	-	-
2970	Schmiederei	615	1123	11	9	9	9	9
2980	Schlosserei u. Schweißerei	87	302	10	5	7	4	6
2991	Schlosserei m. Klempnerei	17	52	1	1	1	-	-
3-4	Verarb. Gew. (ohne Eisen u. Metallverarbeitung)							
3330	Stearin-, Wachs-u. Kerzenind.	1	2	1	-	-	-	-
3540	Regenerieranlagen, Vulkanisier-u. Reparaturanstalten	7	51	-	-	-	1	1
361	Feinkeramik	6	8	1	-	-	-	-
3613	Steingut, feines Steinzeug	2	3	1	-	-	-	-
3614	Töpferwaren, graublauer Steinzeug	3	3	-	-	-	-	-
3617	Keramische Wand-u. Bodenplatten, Öfen, Kacheln	1	2	-	-	-	-	-
365	Glasindustrie	3	6	4	1	1	-	-
3657	Glasverarbeitung	2	5	4	1	1	-	-

Tabelle 3

noch: Arbeitsstätten mit Schwerpunkt im Handwerk

Schlüssel-Nr.	Abteilungen Gruppen Zweige Klassen	Gesamtzahl der			darunter			
		Arbeits- stätten	beschäftigten Personen		Arbeitsstätten mit Heimatvertr.		Arbeitsstätten mit Schwerbeschäd.	
			männ- lich	weib- lich	Zahl d.Ar- beits- stät- ten	besch. Heimat- vertrie- bene	Zahl d.Ar- beits- stät- ten	besch. Schwer- beschä- digte
1	2	3	4	5	6	7		

noch: Reg. Bez. Trier

3711	Sägewerke	32	120	6	4	5	1	1
3811	Bau-u.Möbeltischlerei (nur Hand- werk)	917	2672	23	37	49	26	27
3820	Möbel, Holzgehäuse u. andere Tischlereierzeugnisse	10	92	7	3	3	1	2
3830	Polstermöbel	36	75	4	5	6	1	1
384	Böttcherei u. H.v. Verpackungs- mitteln	136	259	3	3	3	1	1
3841	Faßholz, Fässer, Kübel u. Bottiche	135	258	3	3	3	1	1
3844	Kisten, Koffer u. Bestandteile	1	1	-	-	-	-	-
385	Drechslererei u. H.v. sonstigen Holzwaren	17	47	4	1	2	-	-
3851	Drechslerwaren, Stöcke u. a. m.	8	16	1	-	-	-	-
3854	Holzbildhauerei u. -schnitzerei	7	27	3	1	2	-	-
3857	Sonstige Holzwaren	2	4	-	-	-	-	-
386	H.v. Korb-, Flecht- u. Bürsten- waren	41	63	16	-	-	7	11
3861	Rohrzurichterei, Korbmöbel, andere Korb- u. Flechtwaren	23	29	7	-	-	1	1
3865	Borstenzurichterei, Bürsten, Besen, Pinsel	18	34	9	-	-	6	10
3880	Holzveredlung	5	5	-	1	1	-	-
3891	Tischerlei m. Glaserei	2	8	1	-	-	-	-
3957	Buchbinderei	13	34	20	-	-	-	-
397	Druckereigewerbe	19	58	20	-	-	-	-
3971	Buch-, Flach- u. Tiefdruckerei	18	55	19	-	-	-	-
3974	Chemigraphische Anstalten u. Gummistempelfabr.	1	3	1	-	-	-	-
4110	Ledererzeugung	15	56	1	1	3	2	2
4130	Lederwaren	100	194	14	3	3	3	3
417	Schuhherst. u. -reparatur	961	1354	33	11	12	26	26
4171	Schuhe u. Ledergamaschen	1	1	3	-	-	-	-
4175	Schuhreparaturwerkstätten u. Maßschuhmacherei	960	1353	30	11	12	26	26
4230	Spinnerei m. Garnbearbeitung	2	3	2	-	-	-	-
4240	Weberlei	6	10	8	1	2	-	-
4250	Wirkerei u. Strickerei	16	7	25	3	8	-	-
4260	Sonstiges Textilgewerbe	9	-	12	-	-	-	-
4317	Herren- u. Damenschneiderei	1346	1092	1387	22	25	24	25
4320	H.v. Wäsche	12	7	26	1	3	-	-
4330	H.v. Hüten u. Mützen	66	11	124	-	-	-	-
434	H.v. Bekleidungszubehör	5	4	10	-	-	-	-
4344	Schirme	2	1	1	-	-	-	-
4347	Sonstiges Bekleidungszubehör	3	3	9	-	-	-	-

Schlüssel-Nr.	Abteilungen Gruppen Zweige Klassen	Gesamtzahl der			darunter			
					Arbeitsstätten		Arbeitsstätten mit Heimatvertr.	
		Arbeitsstätten	beschäftigten Personen		Zahl d. Arbeitsstätten	besch. Heimatvertriebene	Zahl d. Arbeitsstätten	besch. Schwerbeschädigte
1	2	männlich	weiblich	3	4	5	6	7

noch: Reg. Bez. Trier

4360	Rauchwarenzurichtung u. Kürschnerei	6	9	18	-	-	-	-
4370	Hilfsgewerbe d. Kleider- u. Wäscheherstellung	122	6	129	-	-	1	1
4410	H. v. Großmusikinstrumenten	8	16	-	-	-	1	1
4420	H. v. sonstigen Musikinstrumenten	3	4	-	-	-	-	-
4450	H. v. Schmuckwaren u. schmuckähnl. Erzeugnissen	6	11	7	-	-	-	-
4460	Bearbeitung von Edelsteinen	40	111	-	-	-	1	1
4501	Mühlengewerbe m. Bäckerei	11	27	9	1	1	1	1
4510	Mühlengewerbe (o. Ölmühlen)	284	531	49	11	15	7	7
456	Bäckerei- u. Brotindustrie	446	1093	544	16	18	12	12
4564	Bäckerei u. Konditorei	340	785	332	9	9	10	10
4567	Bäckerei u. Konditorei m. Gastwirtschaft u. Kaffeeausschank	106	307	212	7	9	2	2
4580	Süßwarengewerbe	1	1	-	-	-	-	-
461	Fleischerei u. Fleischwarenindustrie	363	825	464	13	17	15	15 ²⁾
4614	Fleischerei	303	677	348	12	15	12	12 ²⁾
4617	Fleischerei m. Gastwirtschaft	60	148	116	1	2	3	3
5	Bau-, Ausbau- u. Bauhilfsgewerbe							
5101	Allg. Hoch-, Tief- u. Ingenieurbau	97	2008	19	23	67	19	42
5130	Hoch- u. Ingenieurbau	276	2209	10	31	62	17	21
514	Tief- u. Ingenieurbau	21	192	3	1	1	2	2
5141	Allg. Tief- u. Ingenieurbau	6	90	1	-	-	1	1
5142	Eisenbahnoberbau	1	3	-	-	-	-	-
5144	Neuzeitlicher Straßenbau	2	53	2	-	-	1	1
5146	Steinsetzerei, Asphaltiererei u. Pflastererei	12	46	-	1	1	-	-
5155	Backofenmauerwerk	4	7	-	-	-	-	-
5161	Kälte-, Wärme- u. Schallschutzbau	2	11	-	-	-	-	-
519	Betriebe m. Kombinationen außerhalb d. Gruppe	10	566	5	4	25	6	26
5191	Hochbau m. Stukkateur-, Gips- u. Verputzergewerbe	2	11	-	-	-	-	-
5192	Baubetriebe m. Gew. u. Verarb. v. Steinen u. Erden	3	265	-	1	10	2	7
5194	Baubetriebe m. Baustoffhandel	4	252	4	3	15	3	15
5195	Baubetriebe m. Zimmerei	1	38	1	-	-	1	4
5511	Zimmerei u. Holztreppebau	140	464	3	9	11	4	4
5550	Dachdeckerei	111	395	3	11	11	7	8
559	Betriebe m. Kombinationen außerhalb d. Gruppe	24	187	4	5	10	1	1
5591	Zimmerei m. Bautischlerei u. (oder) m. Sägewerk	14	105	1	4	9	1	1
5592	Dachdeckerei m. Klempnerei	10	82	3	1	1	-	-
5610	Klempnerei, Gas- u. Wasserinstal-							

Tabelle 3

noch: Arbeitsstätten mit Schwerpunkt im Handwerk

Sohlüssel-Nr.	Abteilungen Gruppen Zweige Klassen	Gesamtzahl der		darunter				
				Arbeitsstätten		Arbeitsstätten mit Schwerbeschäd.		
		Arbeitsstätten	beschäftigten Personen		Zahl d. Arbeitsstätten	besch. Heimatvertriebene	Zahl d. Arbeitsstätten	besch. Schwerbeschädigte
			männlich	weiblich				
1	2	3	4	5	6	7		

noch: Reg.-Bez. Trier

565o	Elektroinstallation	127	448	34	9	12	3	3
57o	Betriebe m. Kombinationen innerhalb d. Gruppe, Verwaltungs- u. Hilfsbetriebe	5	16	1	1	1	-	-
57o1	Glaserei m. Malerei	2	8	1	1	1	-	-
57o2	Malerei m. Tapetenkleberei	3	8	-	-	-	-	-
571o	Glaserei	26	74	3	3	3	2	4
572	Malerei, Lackiererei u. Tapetenkleberei	631	1453	22	1o	1o	19	2o
5721	Malerei, Baulackiererei u. Entrostungsbetriebe	626	144o	22	9	9	19	2o
5724	Speziallackiererei	5	13	-	1	1	-	-
573o	Stukkateur, Gips- u. Verputzergewerbe	53	313	4	1	1	4	5
575	Fußboden- u. Wandplattenlegerei	17	61	3	-	-	2	3
5751	Fliesen- u. Plattenlegergewerbe	9	46	1	-	-	2	3
5754	Steinholz-, Mosaik- u. Terrazzo- leg.	6	9	-	-	-	-	-
5757	Parkettleger	2	6	2	-	-	-	-
577o	Ofensetzer	5	6	-	-	-	-	-
591o	Schornsteinfeger	35	82	-	-	-	-	-
7	Private Dienstleistungen							
761o	Fotografische Ateliers	28	33	17	1	1	2	2
7651	Pressefotografie	1	1	-	-	-	-	-
771o	Friseurgewerbe	317	465	352	13	14	8	9
781	Wäscherei, Färberei, chem. Reinigung	19	33	81	1	4	-	-
7811	Wasch- u. Plättanstalten	17	28	69	1	4	-	-
7815	Bekleidungs- färberei u. chem. Reinigung	2	5	12	-	-	-	-
783o	Zimmer-, Fenster-, Möbelreinigung u. ä.	6	12	-	-	-	-	-

Stadtkreis Trier

	Gesamtsumme	1262	4925	1147	62	98	51	74 ²⁾
	A b t e i l u n g e n							
1	Bergbau, Gew. u. Verarb. v. Steinen u. Erden; Energiewirtschaft	16	111	2	2	2	1	2
2	Eisen- u. Metallerzeugung u. -verarbeitung	155	95o	71	12	17	15	26
3-4	Verarb. Gewerbe (ohne Eisen- u. Metallverarbeitung)	686	1555	816	22	28	17	21 ²⁾
5	Bau-, Ausbau- u. Bauhilfsgewerbe	3oo	2121	47	22	44	17	24
7	Dienstleistungen (o. Abt. 9)	1o5	188	211	4	7	1	1

Schlüssel-Nr.	Abteilungen Gruppen	Gesamtzahl der		darunter			
				Arbeitsstätten mit Heimatvertr.		Arbeitsstätten mit Schwerbeschäd.	
		Arbeitsstätten	beschäftigten Personen		Zahl d. Arbeitsstätten	besch. Heimatvertriebene	Zahl d. Arbeitsstätten
		männlich	weiblich	4	5	6	7

noch: Stadtkreis Trier

Gruppen								
17	Gew.u.Verarb.v.Steinen u.Erden	16	111	2	2	2	1	2
23	Stahlbau	15	244	9	2	4	3	4
24	Maschinenbau	11	62	3	-	-	1	1
25	Schiffbau	1	19	-	1	1	-	-
26	Straßen-u.Luftfahrzeugbau	46	238	14	3	4	3	4
27	Elektrotechnik	16	87	10	-	-	2	4
28	Feinmechanik u.Optik	24	100	26	2	3	3	8
29	Eisen-,Stahl-u.Metallwarengew.	42	200	9	4	5	3	5
35	Gummi-u.Asbestverarbeitung	3	11	-	-	-	-	-
36	Feinkeramische u.Glasindustrie	4	8	4	1	1	-	-
37	Sägerei u.Holzbearbeitung	2	23	2	1	2	-	-
38	Holzverarbeitung	125	562	25	7	10	7	11
39	Papierherzeugung u.-verarbeitung; Druckereigewerbe	14	42	30	-	-	-	-
41	Lederherzeugung u.-verarbeitung	92	170	21	2	2	4	4
42	Textilgewerbe	10	2	15	-	-	-	-
43	Bekleidungs-gewerbe	242	171	386	3	5	2	2
44	H.v.Musikinstrumenten, Spielwa- ren, Sportgeräten, Schmuckwaren; Edelsteinbearbeitung	13	24	7	-	-	1	1
45	Mühlen-, Bäckerei-u.Süßwarengew., Nährmittel-, Stärke-u.Futtermitt- elindustrie	111	351	198	3	3	1	1
46	Fleisch-, Fisch-u.Milchverarb., Speiseöl-u.Speisefettherst.; Zuckerindustrie	70	191	128	5	5	2	2 ²⁾
51	Hoch-, Tief-u.Ingenieurbau	53	786	10	8	23	6	10
55	Zimmerei u.Dachdeckerei	45	294	5	5	7	1	1
56	Bauinstallationen	65	366	15	4	9	4	4
57	Ausbaugewerbe	131	657	17	5	5	6	9
59	Bauhilfsgewerbe	6	18	-	-	-	-	-
76	Fotografisches Gewerbe	13	17	6	-	-	-	-
77	Friseur-gew.u.Schönheitssalons	78	136	146	3	3	1	1
78	Übrige Dienstleistungen (o.Abt.9)	14	35	59	1	4	-	-

Landkreis Bernkastel

Gesamtsumme		1291	2932	412	53	86	35	47
A b t e i l u n g e n								
1	Gergbau, Gew.u.Verarb.v.Steinen u.Erden; Energiewirtschaft	6	17	-	-	-	1	1
2	Eisen-u.Metallerzeugung u.-ver- arbeitung	216	366	7	7	7	2	2
3-4	Verarb.Gewerbe (ohne Eisen-u. Metallverarbeitung)	767	1300	356	23	29	21	22
5	Bau-, Ausbau-u.Bauhilfsgewerbe	253	1189	7	18	44	9	20
7	Dienstleistungen (o.Abt.9)	49	60	42	5	6	2	2
G r u p p e n								
17	Gew.u.Verarb.v.Steinen u.Erden	6	17	-	-	-	1	1
23	Stahlbau	1	7	-	-	-	-	-
24	Maschinenbau	6	13	1	-	-	-	-

Tabelle 3

noch: Arbeitsstätten mit Schwerpunkt im Handwerk

Schlüssel-Nr.	Abteilungen Gruppen	Gesamtzahl der		darunter			
				Arbeitsstätten		Arbeitsstätten mit Heimatvertr.	
		Arbeits- stätten	beschäftigten Personen	männ- lich	weib- lich	Zahl d.Ar- beits- stät- ten	besch. Heimat- vertrie- bene
1	2	3		4	5	6	7

noch: Landkreis Bernkastel

27	Elektrotechnik	6	13	1	1	1	-	-
28	Feinmechanik u. Optik	6	6	3	-	-	-	-
29	Eisen-, Stahl- u. Metallwarengew.	113	173	1	5	5	-	-
37	Sägerei u. Holzbearbeitung	6	12	1	1	1	-	-
38	Holzverarbeitung	190	488	6	9	13	3	4
39	Papierherzeugung u. -verarbeitung; Druckereigewerbe	3	5	1	-	-	-	-
41	Lederherzeugung u. -verarbeitung	149	232	4	4	6	7	7
42	Textilgewerbe	7	3	6	-	-	-	-
43	Bekleidungsgererbe	223	147	214	5	5	7	7
44	H.v. Musikinstrumenten, Spielwa- ren, Sportgeräten, Schmuckwaren; Edelsteinbearbeitung	41	113	-	-	-	1	1
45	Mühlen-, Bäckerei- u. Süßwarengew., Nährmittel-, Stärke- u. Futtermit- telindustrie	97	186	66	4	4	2	2
46	Fleisch-, Fisch- u. Milchverarb., Speiseöhl- u. Speisefettherst.; Zuckerindustrie	51	114	58	-	-	1	1
51	Hoch-, Tief- u. Ingenieurbau	52	744	5	10	36	6	17
55	Zimmerei u. Dachdeckerrei	50	134	-	5	5	-	-
56	Bauinstallationen	30	77	1	1	1	1	1
57	Ausbaugewerbe	117	224	1	2	2	2	2
59	Bauhilfsgewerbe	4	10	-	-	-	-	-
76	Fotografisches Gewerbe	3	3	2	1	1	-	-
77	Friseurgew. u. Schönheitssalons	44	55	40	4	5	2	2
78	Übrige Dienstleistungen (o. Abt. 9)	2	2	-	-	-	-	-

Landkreis Bitburg

	Gesamtsumme	1223	2710	318	31	42	38	46
	A b t e i l u n g e n							
1	Bergbau, Gew. u. Verarb. v. Steinen u. Erden; Energiewirtschaft	26	89	2	1	2	-	-
2	Eisen- u. Metallherzeugung u. -ver- arbeitung	234	481	7	3	3	4	4
3-4	Verarb. Gewerbe (ohne Eisen- u. Metallverarbeitung)	679	1073	257	14	17	19	20
5	Bau-, Ausbau- u. Bauhilfsgewerbe	242	1013	12	11	18	13	20
7	Dienstleistungen (o. Abt. 9)	42	54	40	2	2	2	2
	G r u p p e n							
17	Gew. u. Verarb. v. Steinen u. Erden	26	89	2	1	2	-	-
23	Stahlbau	4	22	-	-	-	-	-
24	Maschinenbau	10	46	4	1	1	1	1
26	Straßen- u. Luftfahrzeugbau	108	179	1	1	1	2	2
27	Elektrotechnik	3	9	-	-	-	-	-
28	Feinmechanik u. Optik	5	7	-	1	1	-	-
29	Eisen-, Stahl- u. Metallwarengew.	104	218	2	-	-	1	1
35	Gummi- u. Asbestverarbeitung	1	1	-	-	-	-	-
36	Feinkeramische u. Glasindustrie	1	1	-	-	-	-	-
37	Sägerei u. Holzbearbeitung	5	15	1	-	-	-	-
	Holzverarbeitung	154	366	3	5	5	4	4

Schlüssel-Nr.	Abteilungen Gruppen	Gesamtzahl der		darunter				
				Arbeits- stätten	beschäftigten Personen		Arbeitsstätten mit Heimatvertr.	
		1	männ- lich		weib- lich	Zahl d.Ar- beits- stät- ten	besch. Heimat- vertrie- bene	Zahl d.Ar- beits- stät- ten
			2	3	4	5	6	7

noch: Landkreis Bitburg

41	Ledererzeugung u.-verarbeitung	174	259	4	3	4	6	6
42	Textilgewerbe	1	-	1	-	-	-	-
43	Bekleidungsgewerbe	218	176	180	4	5	4	5
45	Mühlen-, Bäckerei-u. Süßwarengew., Nährmittel-, Stärke-u. Futtermittelindustrie	87	176	38	2	3	3	3
46	Fleisch-, Fisch-u. Milchverarb., Speiseöl-u. Speisefettherst.; Zuckerindustrie	36	76	30	-	-	2	2
51	Hoch-, Tief-u. Ingenieurbau	55	549	3	6	13	5	11
55	Zimmerei u. Dachdeckerei	36	120	-	3	3	5	5
56	Bauinstallationen	40	111	7	1	1	-	-
57	Ausbaugewerbe	106	221	2	1	1	3	4
59	Bauhilfsgewerbe	5	12	-	-	-	-	-
76	Fotografisches Gewerbe	3	3	-	-	-	-	-
77	Friseurgew.u. Schönheitssalons	37	48	33	2	2	2	2
78	Übrige Dienstleistungen (o. Abt. 9)	2	3	7	-	-	-	-

Landkreis Daun

	Gesamtsumme	862	2208	343	31	44	26	29
	A b t e i l u n g e n							
1	Bergbau, Gew.u. Verarb.v. Steinen u. Erden; Energiewirtschaft	11	29	-	1	1	-	-
2	Eisen-u. Metallerzeugung u.-ver- arbeitung	155	306	8	3	3	5	5
3-4	Verarb. Gewerbe (ohne Eisen-u. Metallverarbeitung)	502	873	282	13	16	9	9
5	Bau-, Ausbau-u. Bauhilfsgewerbe	162	956	19	13	23	11	14
7	Dienstleistungen (o. Abt. 9)	32	44	34	1	1	1	1
	G r u p p e n							
17	Gew.u. Verarb.v. Steinen u. Erden	11	29	-	1	1	-	-
22	NE-Metallindustrie	1	5	-	-	-	-	-
24	Maschinenbau	7	12	-	-	-	-	-
26	Straßen-u. Luftfahrzeugbau	39	82	1	1	1	1	1
27	Elektrotechnik	2	5	1	-	-	1	1
28	Feinmechanik u. Optik	7	17	1	2	2	1	1
29	Eisen-, Stahl-u. Metallwarengew.	99	185	5	-	-	2	2
35	Gummi-u. Asbestverarbeitung	1	13	-	-	-	1	1
37	Sägerei u. Holzbearbeitung	4	12	-	-	-	-	-
38	Holzverarbeitung	115	316	10	4	6	2	2
39	Papierherzeugung u.-verarbeitung; Druckereigewerbe	5	10	3	-	-	-	-
41	Ledererzeugung u.-verarbeitung	119	173	4	2	2	1	1
42	Textilgewerbe	4	9	8	1	2	-	-
43	Bekleidungsgewerbe	140	104	166	2	2	3	3
44	H.v. Musikinstrumenten, Sportge- räten, Spiel-, Schmuckwaren, Edel- steinbearbeitung	1	1	-	-	-	-	-
45	Mühlen-, Bäckerei-u. Süßwarengew., Nährmittel-, Stärke-u. Futtermittelindustrie	87	172	54	4	4	2	2
46	Fleisch-, Fisch-u. Milchverarb., Speiseöl-u. Speisefettherst.;							

Tabelle 3

noch: Arbeitsstätten mit Schwerpunkt im Handwerk

Schlüssel-Nr.	Abteilungen Gruppen	Gesamtzahl der			darunter			
		Arbeits- stätten	beschäftigten Personen		Arbeitsstätten mit Heimatvertr.		Arbeitsstätten mit Schwerbeschäd.	
			männ- lich	weib- lich	Zahl d.Ar- beits- stät- ten	besch. Heimat- vertrie- bene	Zahl d.Ar- beits- stät- ten	besch. Schwer- beschä- digte
1	2	3	4	5	6	7		

noch: Landkreis Daun

51	Hoch-, Tief-u. Ingenieurbau	51	673	7	8	18	6	9
55	Zimmerei u. Dachdeckerei	24	96	1	3	3	1	1
56	Bauinstallationen	24	62	6	-	-	-	-
57	Ausbaugewerbe	60	119	5	2	2	4	4
59	Bauhilfsgewerbe	3	6	-	-	-	-	-
76	Fotografisches Gewerbe	4	3	5	-	-	-	-
77	Friseurgew.u.Schönheitssalons	25	39	24	1	1	1	1
78	Übrige Dienstleistungen (o.Abt.9)	3	2	5	-	-	-	-

Landkreis Prüm

	Gesamtsumme	828	1937	244	39	59	22	25
	A b t e i l u n g e n							
1	Bergbau, Gew.u. Verarb.v.Steinen u.Erden; Energiewirtschaft	6	18	2	1	1	-	-
2	Eisen-u.Metallerzeugung u.-ver- arbeitung	152	306	6	5	9	1	1
3-4	Verarb.Gewerbe (ohne Eisen-u. Metallverarbeitung)	504	827	208	19	24	12	12
5	Bau-, Ausbau-u. Bauhilfsgewerbe	144	756	12	14	25	9	12
7	Dienstleistungen (o.Abt.9)	22	30	16	-	-	-	-
	G r u p p e n							
17	Gew.u.Verarb.v.Steinen u.Erden	6	18	2	1	1	-	-
23	Stahlbau	1	6	-	1	1	-	-
24	Maschinenbau	4	10	1	1	4	-	-
26	Straßen-u.Luftfahrzeugbau	51	109	2	2	2	1	1
27	Elektrotechnik	2	4	-	-	-	-	-
28	Feinmechanik u.Optik	5	6	2	-	-	-	-
29	Eisen-, Stahl-u.Metallwarengew.	89	171	1	1	2	-	-
35	Gummi-u.Asbestverarbeitung	1	2	-	-	-	-	-
36	Feinkeramische u.Glasindustrie	1	1	-	-	-	-	-
37	Sägerei u.Holzbearbeitung	7	20	-	1	1	-	-
38	Holzverarbeitung	117	286	4	5	8	4	4
39	Papierherzeugung u.-verarbeitung;							
	Druckereigewerbe	2	8	1	-	-	-	-
41	Lederherzeugung u.-verarbeitung	137	196	1	2	2	5	5
42	Textilgewerbe	4	1	7	1	1	-	-
43	Bekleidungs-gewerbe	127	91	119	5	5	2	2
45	Mühlen-, Bäckerei-u.Süßwarengew., Nährmittel-, Stärke-u.Futtermit- telindustrie	83	170	48	4	6	-	-
46	Fleisch-, Fisch-u.Milchverarb., Speiseöl-u.Speisefettherst.; Zuckerindustrie	25	52	28	1	1	1	1
51	Hoch-, Tief-u. Ingenieurbau	45	479	4	5	8	4	7
55	Zimmerei u. Dachdeckerei	25	96	2	2	7	-	-
56	Bauinstallationen	25	71	5	5	8	1	1
57	Ausbaugewerbe	46	104	1	2	2	4	4
59	Bauhilfsgewerbe	3	6	-	-	-	-	-
77	Friseurgew.u.Schönheitssalons	21	30	11	-	-	-	-
78	Übrige Dienstleistungen (o.Abt.9)	1	-	5	-	-	-	-

Schlüssel-Nr.	Abteilungen Gruppen	Gesamtzahl der			darunter			
		Arbeits- stätten	beschäftigten Personen		Arbeitsstätten mit Heimatvertr.		Arbeitsstätten mit Schwerbeschäd.	
			männ- lich	weib- lich	Zahl d.Ar- beits- stät- ten	besch. Heimat- vertrie- bene	Zahl d.Ar- beits- stät- ten	besch. Schwer- beschä- digte
1	2	3	4	5	6	7		

Landkreis Saarburg

	Gesamtsumme	828	1996	339	24	47	29	46
	A b t e i l u n g e n							
1	Bergbau, Gew.u. Verarb.v. Steinen u. Erden; Energiewirtschaft	7	23	-	-	-	-	-
2	Eisen-u. Metallerzeugung u.-ver- arbeitung	135	274	8	4	4	6	8
3-4	Verarb. Gewerbe (ohne Eisen-u. Metallverarbeitung)	500	819	292	10	14	14	15
5	Bau-, Ausbau-u. Bauhilfsgewerbe	150	830	13	9	28	6	19
7	Dienstleistungen (o. Abt. 9)	36	50	26	1	1	3	4
	G r u p p e n							
17	Gew.u. Verarb.v. Steinen u. Erden	7	23	-	-	-	-	-
22	NE-Metallindustrie	1	11	1	-	-	1	3
23	Stahlbau	2	7	1	1	1	-	-
24	Maschinenbau	5	13	-	2	2	1	1
26	Straßen-u. Luftfahrzeugbau	52	96	4	1	1	2	2
27	Elektrotechnik	2	6	-	-	-	-	-
28	Feinmechanik u. Optik	2	2	-	-	-	-	-
29	Eisen-, Stahl-u. Metallwarengew.	71	139	2	-	-	2	2
38	Holzverarbeitung	125	329	7	5	7	4	5
41	Ledererzeugung u.-verarbeitung	99	142	2	-	-	3	3
42	Textilgewerbe	1	-	1	-	-	-	-
43	Bekleidungs-gewerbe	171	119	189	-	-	1	1
45	Mühlen-, Bäckerei-u. Süßwarengew., Nährmittel-, Stärke-u. Futtermit- telindustrie	67	150	50	2	3	3	3
46	Fleisch-, Fisch-u. Milchverarb., Speiseöl-u. Speisefettherst.; Zuckerindustrie	37	79	43	3	4	3	3
51	Hoch-, Tief-u. Ingenieurbau	33	492	5	6	25	4	17
55	Zimmerei u. Dachdeckerei	22	76	-	1	1	-	-
56	Bauinstallationen	23	84	6	1	1	1	1
57	Ausbaugewerbe	67	168	2	1	1	1	1
59	Bauhilfsgewerbe	5	10	-	-	-	-	-
76	Fotografisches Gewerbe	2	3	3	-	-	1	1
77	Friseur-gew.u. Schönheitssalons	33	46	22	1	1	2	3
78	Übrige Dienstleistungen (o. Abt. 9)	1	1	1	-	-	-	-

Landkreis Trier

	Gesamtsumme	1322	2980	532	33	49	45	48
	A b t e i l u n g e n							
1	Bergbau, Gew.u. Verarb.v. Steinen u. Erden, Energiewirtschaft	2	2	-	-	-	-	-
2	Eisen-u. Metallerzeugung u.-ver- arbeitung	212	446	12	3	3	5	5
3-4	Verarb. Gewerbe (ohne Eisen-u. Metallverarbeitung)	801	1327	464	15	21	26	26
5	Bau-, Ausbau-u. Bauhilfsgewerbe	253	1140	13	15	25	14	17
7	Dienstleistungen (o. Abt. 9)	54	65	43	-	-	-	-

Tabelle 3

noch: Arbeitsstätten mit Schwerpunkt im Handwerk

Schlüssel-Nr.	Abteilungen Gruppen	Gesamtzahl der						darunter	
		Arbeits- stätten	beschäftigten Personen		Arbeitsstätten mit Heimatvertr.		Arbeitsstätten mit Schwerbeschäd.		
			männ- lich	weib- lich	Zahl d.Ar- beits- stät- ten	besch. Heimat- vertrie- bene	Zahl d.Ar- beits- stät- ten	besch. Schwer- beschädigte	
									1

noch: Landkreis Trier

G r u p p e n								
17	Gew.u.Verarb.v.Steinen u.Erden	2	2	-	-	-	-	-
24	Maschinenbau	5	34	3	-	-	-	-
26	Straßen-u.Luftfahrzeugbau	80	174	7	1	1	-	-
27	Elektrotechnik	3	5	-	-	-	-	-
28	Feinmechanik u.Optik	4	7	-	-	-	-	-
29	Eisen-,Stahl-u.Metallwarengew.	120	226	2	2	2	5	5
37	Sägerei u.Holzbearbeitung	5	34	2	1	1	1	1
38	Holzverarbeitung	176	417	1	5	5	7	7
39	Papierherzeugung u.-verarbeitung; Druckereigewerbe	2	8	4	-	-	-	-
41	Lederherzeugung u.-verarbeitung	166	236	6	1	1	2	2
43	Bekleidungsgererbe	258	209	267	1	3	5	5
45	Mühlen-,Bäckerei-u.Süßwarengew., Nährmittel-,Stärke-u.Futtermitt- telindustrie	122	272	91	5	6	7	7
46	Fleisch-,Fisch-u.Milchverarb., Speiseöl-u.Speisefettherst.; Zuckerindustrie	72	151	93	2	5	4	4
51	Hoch-,Tief-u.Ingenieurbau	71	680	1	10	20	6	7
55	Zimmerei u.Dachdeckerei	39	142	2	4	4	2	3
56	Bauinstallationen	31	86	8	1	1	-	-
57	Ausbaugewerbe	107	221	2	-	-	6	7
59	Bauhilfsgewerbe	5	11	-	-	-	-	-
76	Fotografisches Gewerbe	2	2	-	-	-	-	-
77	Friseurgew.u.Schönheitssalons	52	63	43	-	-	-	-

Landkreis Wittlich

Gesamtsumme		1105	2621	364	49	69	30	36
A b t e i l u n g e n								
1	Bergbau, Gew.u.Verarb.v.Steinen u.Erden; Energiewirtschaft	15	45	2	3	4	1	1
2	Eisen-u.Metallerzeugung u.-ver- arbeitung	189	393	9	9	11	3	8
3-4	Verarb.Gewerbe (ohne Eisen-u. Metallverarbeitung)	644	1115	303	22	28	13	13
5	Bau-, Ausbau-u.Bauhilfsgewerbe	226	1015	12	13	24	12	18
7	Dienstleistungen (o.Abt.9)	31	53	38	2	2	1	1
G r u p p e n								
17	Gew.u.Verarb.v.Steinen u.Erden	15	45	2	3	4	1	1
24	Maschinenbau	8	27	2	3	4	-	-
25	Schiffbau	1	2	-	-	-	-	-
26	Straßen-u.Luftfahrzeugbau	81	155	4	1	1	1	1
27	Elektrotechnik	5	8	-	1	1	-	-
28	Feinmechanik u.Optik	5	12	1	-	-	1	1
29	Eisen-,Stahl-u.Metallwarengew.	89	189	2	4	5	1	1
33	Kunststoff-u.ohem.-techn.Ind.	1	2	1	-	-	-	-
35	Gummi-u.Asbestverarbeitung	1	24	-	-	-	-	-
36	Feinkeramische u.Glasindustrie	3	4	1	-	-	-	-
37	Sägerei u.Holzbearbeitung	3	4	-	-	-	-	-
38	Holzverarbeitung	162	457	2	10	10	5	5

Schlüssel-Nr.	Abteilungen Gruppen	Gesamtzahl der		darunter				
				Arbeits- stätten	beschäftigten Personen		Arbeitsstätten mit Heimatvertr.	
		1	männ- lich		weib- lich	Zahl d.Ar- beits- stät- ten	besch. Heimat- vertrie- bene	Zahl d.Ar- beits- stät- ten
			2	3	4	5	6	7

noch: Landkreis Wittlich

41	Ledererzeugung u.-verarbeitung	140	196	6	1	1	3	3
42	Textilgewerbe	6	5	9	2	7	-	-
43	Bekleidungsgewerbe	188	129	179	3	3	1	1
44	H.v.Musikinstrumenten, Sportge- räten, Spiel-, Schmuckwaren, Edel- steinbearbeitung	2	4	-	-	-	-	-
45	Mühlen-, Bäckerei-u.Süßwarengew., Nährmittel-, Stärke-u.Futtermitt- telindustrie	88	175	57	4	5	2	2
46	Fleisch-, Fisch-u.Milchverarb., Speiseöl-u.Speisefettherst.; Zuckerindustrie	46	99	47	2	2	2	2
51	Hoch-, Tief-u.Ingenieurbau	50	590	2	6	12	7	13
55	Zimmerei u.Dachdeckerei	34	88	-	2	2	3	3
56	Bauinstallationen	35	119	7	3	8	1	1
57	Ausbaugewerbe	103	209	3	2	2	1	1
59	Bauhilfsgewerbe	4	9	-	-	-	-	-
76	Fotografisches Gewerbe	2	3	1	-	-	1	1
77	Friseurgew.u.Schönheitssalons	27	48	33	2	2	-	-
78	Übrige Dienstleistungen (o.Abt.9)	2	2	4	-	-	-	-

Tabelle 4

Arbeitsstätten mit nichthandwerklichem Schwerpunkt (Handwerk als Minderheitsanteil)

Abt. 6 und wichtige Klassen	Reg. Bez. Trier			davon: Trier			Landkreis Berncastel			Landkreis Bitburg			Landkreis Daun			Landkreis Prüm			Landkreis Saarburg			Landkreis Trier			Landkreis Wittlich				
	A	m	w	1	2	3	4	5	6	7	8	9	10	11	12	13	14	15	16	17	18	19	20	21	22	23	24	25	
Handel, Banken u. Versicherungen	533	2126	799	119	82	82	72	45	34	54	74	53																	
darunter:																													
Nahrungs-u. Genußmittel (Eh.)	42	81	50	1	2	2	3	4	1	1	1	5																	
Schuhwaren (Eh.)	134	38		1	6	4	17	13	14	20	10	15																	
Eisen-, Stahl- u. Metallwaren, Öfen, Haus-Küchengeräte (Eh.)	28	79	16	3	7	2	2	4	2	3	8	3																	
Beleuchtungsgegenst., Elektrogeräte, sanitäre u. Kühlanlagen (Eh.)	33	216	45	8	91	29	-	14	61	9	3	16																	
Holz- u. Metallmöbel (Eh.)	31	141	27	7	47	7	16	4	29	6	4	12																	
Papier- u. Schreibw., Lehrmittel u. Bürobedarf (Eh.)	10	17	11	3	6	7	1	-	2	1	1	3																	
Landmasch. u. landw. Geräte (Eh.)	22	142	18	1	17	3	2	48	14	6	2	4																	
Fahrräder u. Zubehör (Eh.)	29	48	16	5	10	4	5	8	2	2	2	2																	
Uhren, Gold- u. Silberwaren u. ä. (Eh.)	46	114	52	15	47	30	11	19	10	6	2	4																	
Insgesamt	567	2360	856	126	939	417	76	140	37	58	77	194																	

Arbeitsstätten mit handwerklichem Schwerpunkt

	1262	1291	1223	862	828	828	1322	1105
	4925	2933	2709	2208	1937	1996	2980	2621
	1147	412	318	343	244	339	532	364
Insgesamt	8721	1262	1291	1223	862	828	1322	1105
	22309	4925	2933	2709	2208	1937	2980	2621
	3699	1147	412	318	343	244	532	364

m = männl. Personen
(Eh.) = Einzelhandel
w = weibl. Personen

Wichtige Gruppen und Klassen von Arbeitsstätten und darin beschäftigte Personen in ausgewählten Gemeinden unter 10 000 Einwohnern

Wichtige Abteilungen, Gruppen, Klassen	Wittlich				Konz				Berrkastel-Kues				Ehrang				Bitburg				Saarburg			
	Zahl d. Arbeitsstätten		Beschäftigte Personen		Zahl d. Arbeitsstätten		Beschäftigte Personen		Zahl d. Arbeitsstätten		Beschäftigte Personen		Zahl d. Arbeitsstätten		Beschäftigte Personen		Zahl d. Arbeitsstätten		Beschäftigte Personen		Zahl d. Arbeitsstätten		Beschäftigte Personen	
	männl.	weibl.	männl.	weibl.	männl.	weibl.	männl.	weibl.	männl.	weibl.	männl.	weibl.	männl.	weibl.	männl.	weibl.	männl.	weibl.	männl.	weibl.	männl.	weibl.	männl.	weibl.
1	2	3	4	5	6	7	8	9	10	11	12	13	14	15	16	17	18							
2	2	1	-	-	-	1	2	-	-	-	-	-	-	-	4	8	-							
7	46	2	2	24	-	1	1	-	1	1	-	6	22	2	16	-								
1	16	-	1	4	-	2	45	1	1	4	-	3	55	2	25	-								
2	29	4	4	380	24	1	16	2	2	250	4	2	11	3	21	3								
3	9	-	-	-	-	3	4	-	1	5	-	3	5	3	4	-								
8	27	2	2	2	2	2	10	-	2	8	1	1	3	4	17	1								
28, 44	20	1	1	1	-	6	6	5	1	1	-	2	7	2	2	-								
hne 2970)	4	21	1	2	1	6	9	-	1	4	-	5	20	5	17	1								
70	3	8	-	2	-	2	3	-	1	1	-	4	5	2	5	-								
36	5	43	3	-	-	1	1	2	1	280	69	-	-	-	3	-								
38	13	307	96	3	2	7	20	-	2	26	5	7	26	13	45	4								
3811, 3891)	22	139	2	11	1	10	29	-	7	15	-	10	50	14	43	-								
11, 2891	5	49	6	1	2	3	19	4	-	-	-	4	13	1	7	3								
ohne 4175)	4	8	1	1	7	3	5	-	-	-	-	2	11	4	26	1								
75	13	27	2	7	1	12	18	-	10	17	-	6	6	5	7	-								
43	15	68	20	3	5	11	5	18	4	1	5	4	5	4	4	15								
317	24	21	30	22	48	52	33	37	19	9	36	16	18	25	26	26								

) Einschl. Kl. 0150

noch: Wichtige Gruppen und Klassen von Arbeitsstätten und darin beschäftigte Personen in ausgewählten Gemeinden unter 10 000 Einwohnern

	Wittlich		Konz		Bernkastel-Kues		Ehrang		Bitburg		Saarburg				
	Zahl d. Arbeitsstätten	Beschäftigte Personen männl. weibl.	Zahl d. Arbeitsstätten	Beschäftigte Personen männl. weibl.	Zahl d. Arbeitsstätten	Beschäftigte Personen männl. weibl.	Zahl d. Arbeitsstätten	Beschäftigte Personen männl. weibl.	Zahl d. Arbeitsstätten	Beschäftigte Personen männl. weibl.	Zahl d. Arbeitsstätten	Beschäftigte Personen männl. weibl.			
	1	2	4	5	7	8	10	11	12	13	14	15	16	17	18
67	17	47	10	30	12	26	5	16	5	7	26	13	7	19	9
17	11	27	9	21	8	21	7	15	10	6	20	10	5	13	7
(ohne 67, 17)	12	41	1	1	4	46	1	55	6	3	152	11	10	21	25
	17	181	9	392	9	390	9	72	1	18	448	6	11	130	3
	24	124	7	82	23	67	16	42	1	34	129	4	23	93	6
(ohne 64)	59	242	18	61	70	286	17	38	22	23	89	19	34	104	27
	142	218	63	65	103	204	56	60	63	100	263	150	96	137	115
(ohne 72)	27	131	16	21	20	28	9	14	7	16	31	24	16	23	16
	23	28	17	16	30	36	11	13	18	13	20	29	18	17	28
(ohne 84)	8	145	11	1064	9	56	8	923	6	5	128	34	10	153	13
	16	23	7	38	12	17	7	13	-	15	21	1	9	12	-
	70	505	30	83	57	355	11	21	45	45	281	106	58	297	140
	565	2552	273	2409	460	1758	210	1904	304	360	1865	542	391	1295	443
	30	131	12	74	25	162	12	45	12	29	155	52	23	84	33
	189	706	110	392	149	625	89	246	70	119	402	63	128	397	71

Heft III

Regierungsbezirk Montabaur

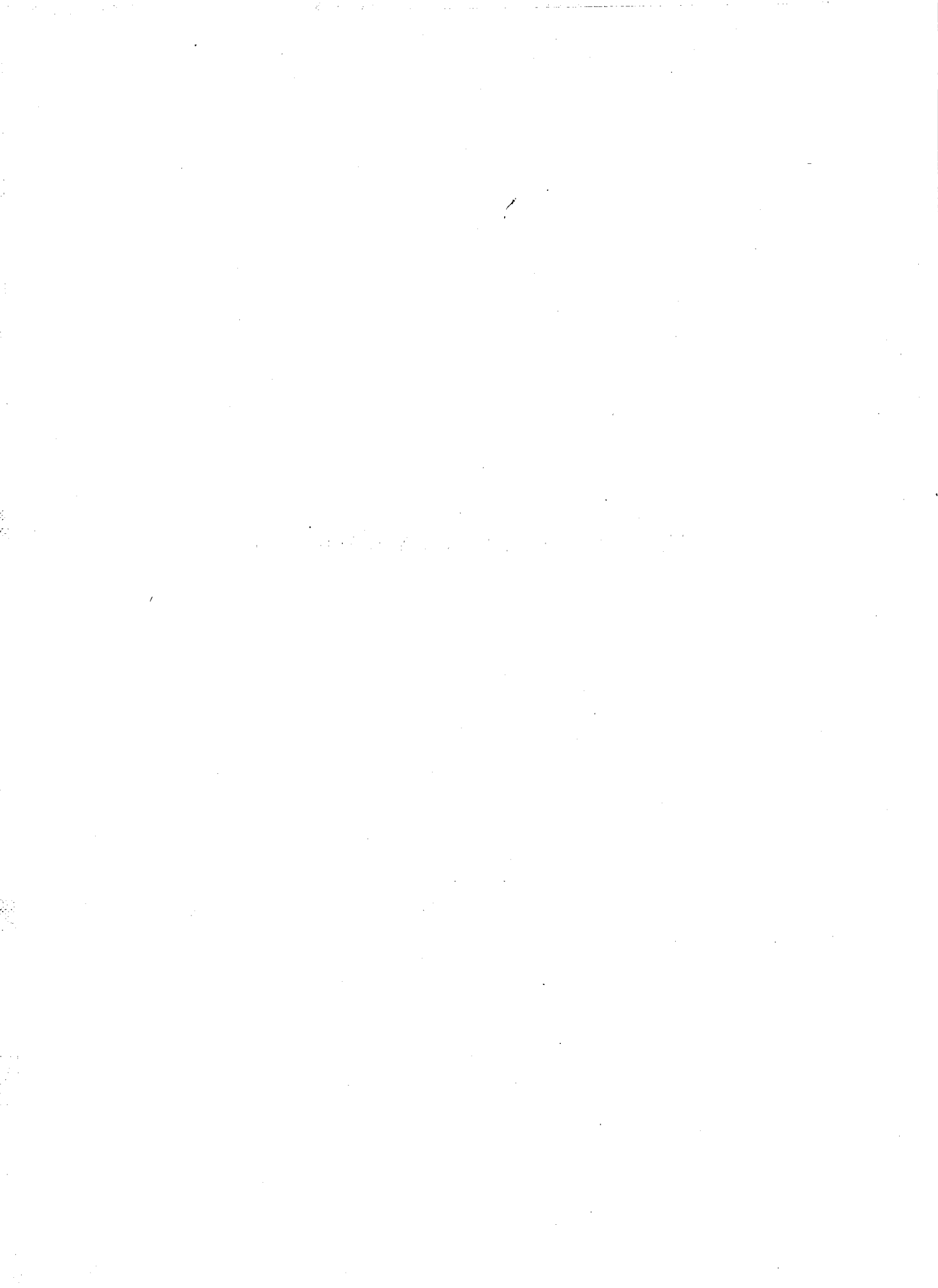

Vorbemerkung

Die Volkszählung vom 13.9.1950 umfaßte außer der eigentlichen Volkszählung auch eine Berufszählung, eine Gebäude- und Wohnungszählung sowie eine Arbeitsstättenzählung. Diese Arbeitsstättenzählung erfaßte im Gegensatz zu den früheren Zählungen - die letzte fand im Mai 1939 statt - nur die nichtlandwirtschaftlichen Arbeitsstätten, da die landwirtschaftlichen Betriebe bereits im Jahre 1949 durch die landwirtschaftliche Betriebszählung erhoben wurden.

Die statistischen Ergebnisse werden zunächst für die beschäftigten Personen in besonderen Reg.Bez. Heften veröffentlicht. Später werden sich die Veröffentlichung dieser Zahlen für das gesamte Land und weiterer Auswertungen über Unternehmungen, Kraftfahrzeugbestände sowie Sonderauswertungen für Einzel- und Großhandel u.ä. anschließen.

Das vorliegende Heft bringt die endgültigen Ergebnisse für Arbeitsstätten und beschäftigte Personen im Reg.Bez. Montabaur. Zum besseren Verständnis der Zahlen sei noch folgendes vermerkt:

Als A r b e i t s s t ä t t e gilt grundsätzlich die räumliche Einheit, falls regelmäßig mindestens eine Person beschäftigt war. Nicht-ortsfeste Arbeitsstätten (z.B. Straßenhandel) wurden am Wohnsitz gezählt. Ein Vergleich mit der Zählung von 1939, der sich z.T. recht schwierig gestaltet, bleibt einer späteren Veröffentlichung vorbehalten.

Tabelle 1 bringt erstmalig die Zahlen für Arbeitsstätten und beschäftigte Personen nach G e m e i n d e n, im Reg.Bez. nach Kreisen geordnet, in alphabetischer Reihenfolge. Weitere Zahlen für die Gemeinden mit 2 - 10 000 Einwohnern nach 50 Gewerbegruppen liegen vor.

Tabelle 2 gibt für den Reg.Bez. Auskunft über Arbeitsstätten, beschäftigte Personen, Heimatvertriebene und Schwerbeschädigte nach Abteilungen, Gruppen, Zweigen und Klassen; für Kreise und Gemeinden über 10 000 Einwohner nach Abteilungen und Gruppen. Gruppen, Zweige und Klassen, die nicht im Reg. Bez. bzw. Kreise vorkommen, sind nicht besonders aufgeführt. Für Kreise und Gemeinden über 10 000 Einwohner sind ferner nach Zweigen und Klassen vorhanden:

- 1) Obige Angaben
- 2) Heimatvertriebene und Schwerbeschädigte nach dem Geschlecht; Knappschaftsvollrentner
- 3) Sämtliche in Arbeitsstätten mit Schwerbeschädigten beschäftigten Personen nach dem Geschlecht
- 4) Zahl der gemischten Arbeitsstätten mit nichthandwerklichem Schwerpunkt (Handwerk als Minderheitsanteil)
- 5) Zahl der Arbeitsstätten mit Heimarbeitern und die Heimarbeiter nach dem Geschlecht

Tabelle 3 stellt die Arbeitsstätten mit Schwerpunkt im Handwerk in der gleichen Gliederung wie in Tabelle 2 dar. Außerdem sind die entsprechenden Zahlen wie unter Tabelle 2 Ziff. 1 - 3 vorhanden.

Tabelle 4 bringt ergänzend zu Tabelle 3 wichtige ausgewählte Klassen von Arbeitsstätten mit nichthandwerklichem Schwerpunkt nach Kreisen.

Tabelle 5 stellt Arbeitsstätten und beschäftigte Personen nach wichtigen Gruppen und Klassen in 5 ausgewählten Gemeinden mit weniger als 10 000 Einwohnern dar. Diese Angaben sind insgesamt für 50 Gruppen und Klassen für die Gemeinden mit 2 - 10 000 Einwohnern unveröffentlicht vorhanden.

Bad Ems, den 15. März 1952

Prof. Dr. A. Zwick

Präsident

I N H A L T S Ü B E R S I C H T

Tabelle		Seite
1	Arbeitsstätten und beschäftigte Personen nach Gemeinden	5
	Landkreis Oberwesterwald	5
	Landkreis St. Goarshausen	9
	Landkreis Unterlahn	10
	Landkreis Unterwesterwald	13
	Regierungsbezirk Montabaur	15
2/AZ 1,2	Arbeitsstätten, beschäftigte Personen sowie Arbeitsstätten mit Heimatvertriebenen und Schwerbeschädigten. . .	16
	Regierungsbezirk Montabaur	16
	Landkreis Oberwesterwald	27
	Landkreis St. Goarshausen	28
	Stadt Oberlahnstein	29
	Landkreis Unterlahn	31
	Landkreis Unterwesterwald	32
3/AZ 1	Arbeitsstätten mit Schwerpunkt im Handwerk	35
	Regierungsbezirk Montabaur	35
	Landkreis Oberwesterwald	38
	Landkreis St. Goarshausen	39
	Stadt Oberlahnstein.	39
	Landkreis Unterlahn	40
	Landkreis Unterwesterwald	41
4/AZ 1	Arbeitsstätten mit handwerklichem Schwerpunkt und mit nichthandwerklichem Schwerpunkt (Handwerk als Minderheitsanteil)	42
5/AZ 1	Wichtige Gruppen und Klassen von Arbeitsstätten und darin beschäftigte Personen in ausgewählten Gemeinden unter 10 000 Einwohnern	43



Arbeitsstätten und beschäftigte Personen nach Gemeinden

Gemeinde	Wirtschafts- abteilungen (ohne Land- wirtschaft) 1)			darunter:					
				Industrie und Handwerk Abt. 06 +)-5			Handel, Geld- und Versicherungswesen (Abt. 6)		
	Zahl der Ar- beits- stätten	Beschäftig- te Personen		Zahl der Ar- beits- stätten	Beschäft. Personen		Zahl der Ar- beits- stätten	Beschäftig- te Personen	
	männ- lich	weib- lich		männ- lich	weib- lich		männ- lich	weib- lich	
1	2	3	4	5	6	7	8	9	10

Landkreis Oberwesterwald

Ailertchen	15	16	3	4	6	-	5	4	2
Alpenrod	56	156	25	31	122	13	13	11	7
Altstadt	41	210	67	26	192	53	7	6	6
Arnshöfen	5	5	1	-	-	-	1	-	1
Astert	8	7	6	2	1	2	1	-	1
Atzelgift	13	20	8	3	6	3	6	10	3
Bach	18	27	13	8	17	4	4	5	4
Bellingen	24	30	10	11	18	4	7	7	3
Berod b.Höchsten- bach	38	93	13	15	72	4	13	12	4
Berod b.Wallmerod	19	54	6	9	42	2	4	3	3
Berzhahn	20	56	6	9	46	2	3	1	2
Bilkheim	10	37	4	4	32	-	2	1	3
Bölsberg	9	12	6	1	2	-	4	4	6
Borod	17	18	6	4	4	-	5	5	3
Brandscheid	12	18	2	3	6	-	3	4	1
Bretthausen	8	6	2	2	2	-	3	1	2
Büdingen	27	136	46	15	112	33	5	15	8
Dahlen	18	31	7	8	22	3	4	2	3
Dreifelden	9	12	4	2	5	-	2	1	1
Dreisbach	10	8	4	5	4	1	1	-	1
Düringen	1	1	-	-	-	-	-	-	-
Ehringhausen	2	4	-	1	2	-	-	-	-
Eichenstruth	6	5	3	1	2	-	2	1	2
Eisen	11	14	8	7	10	6	3	3	2
Elbingen	8	6	3	1	-	1	2	1	1
Elsoff	26	46	8	12	33	1	5	5	3
Emmerichenhain	33	38	18	15	21	2	5	7	5
Enspel	16	227	13	8	206	5	3	17	7
Erbach	44	106	20	26	64	10	8	11	4
Ettinghausen	8	16	1	1	1	-	1	-	1
Ewighausen	14	15	6	6	8	3	3	3	-
Fehl-Ritzhausen	33	80	18	17	62	9	7	4	6
Gehlert	22	38	6	10	23	2	3	1	3
Gemünden	48	103	29	24	77	8	11	11	8
Gershassen	14	13	5	4	4	-	6	6	3

1) Die Differenz der Gesamtsumme "Wirtschaftsabteilungen" mit "Industrie und Handwerk" und "Handel, Geld- und Versicherungswesen" ergibt die Summe der Abt. 7-9 "Öffentliche u. private Dienstleistungen und Verkehr". Diese ist aus raumtechnischen Gründen nicht aufgeführt. Abt. 7 umfaßt auch die Handwerksklassen: Fotograf.Gewerbe, Friseurgewerbe, Wäscherei u. Färberei.

+) Einschl. Weingewinnungsbetriebe (Weinkelereien usw.), sobald hierzu nicht der Weinbau auf eigener oder gepachteter Fläche gehört.

Tabelle 1

Arbeitsstätten und beschäftigte Personen nach Gemeinden

Gemeinde	Wirtschafts- abteilungen (ohne Land- wirtschaft) 1)			darunter:					
				Industrie und Handwerk Abt. 06+) - 5			Handel, Geld- und Versicherungs- wesen (Abt. 6)		
	Zahl der Ar- beits- stätten	Beschäftig- te Personen		Zahl der Ar- beits- stätten	Beschäftig- te Personen		Zahl der Ar- beits- stätten	Beschäftig- te Personen	
1	männ- lich	weib- lich	2	männ- lich	weib- lich	3	männ- lich	weib- lich	4

noch: Landkreis Oberwesterwald

Giesenhausen	10	12	3	3	4	-	2	2	1
Girkenroth	25	29	9	11	14	2	6	7	4
Großseifen	14	36	10	6	27	5	2	1	3
Guckheim	27	45	7	12	31	1	9	7	4
Hachenburg, Stadt	294	1183	402	114	623	100	99	247	166
Härtlingen	10	11	3	3	3	-	3	5	1
Hahn b. Marienberg	13	24	2	5	14	1	1	1	-
Hahn b. Wallmerod	23	46	9	12	33	4	7	4	5
Halbs	11	12	3	4	5	1	3	3	1
Hardt	11	19	5	3	5	1	2	1	1
Heimborn-Ehrlich	7	13	4	2	5	-	1	3	-
Hellenhahn-Schellenberg	23	35	13	13	25	1	3	1	4
Hergenroth	14	14	3	4	4	-	4	4	1
Herschbach	42	71	12	19	46	3	14	12	7
Heuzert	6	9	2	3	4	1	1	1	-
Hinterkirchen	3	2	2	-	-	-	2	1	2
Hintermühlen	10	15	5	5	11	4	2	2	-
Höchstenbach	46	70	13	21	37	4	11	11	1
Höhn-Urdorf	54	500	54	21	456	31	11	11	11
Hölzenhausen	7	16	3	3	14	-	-	-	-
Hof	54	82	20	20	41	9	15	18	7
Homberg	9	10	3	1	1	-	4	2	3
Hüblingen	14	17	3	7	11	-	3	3	2
Irmtraut	15	24	3	6	11	-	4	6	1
Kaden	23	31	5	8	11	2	9	11	2
Kirburg	26	47	10	9	23	2	5	5	2
Kölbingen	37	44	27	10	16	3	14	13	8
Korb	19	46	6	10	32	3	3	8	2
Kroppach	37	89	22	12	24	4	6	24	4
Kuhnhöfen	3	3	1	-	-	-	2	2	1
Kundert	9	19	-	5	15	-	2	2	-
Langenbach b. Kirburg	24	104	6	12	64	2	2	1	2
Langenbach b. Marienberg	42	95	57	18	40	12	13	42	39
Langenhahn	34	112	19	14	75	6	12	20	8
Lautzenbrücken	12	68	4	5	62	1	3	2	2
Liebenscheid	19	22	4	5	6	-	7	7	2
Limbach	12	14	6	3	4	-	3	1	2
Linden	6	4	3	1	1	-	2	-	2
Lochum	14	23	4	5	9	1	1	1	1

Arbeitsstätten und beschäftigte Personen nach Gemeinden

Gemeinde	Wirtschafts- abteilungen (ohne Land- wirtschaft) 1)			darunter:					
				Industrie und Handwerk Abt. 06+) - 5			Handel, Geld- und Versicherungs- wesen (Abt. 6)		
	Zahl der Ar- beits- stätten	Beschäftig- te Personen männ- lich	weib- lich	Zahl der Ar- beits- stätten	Beschäftig- te Personen männ- lich	weib- lich	Zahl der Ar- beits- stätten	Beschäftig- te Personen männ- lich	weib- lich
1	2	3	4	5	6	7	8	9	10

noch: Landkreis Oberwesterwald

Löhnfeld	4	4	-	1	1	-	1	1	-
Luckenbach	12	76	6	5	69	4	2	2	-
Mähren	11	15	6	2	3	5	3	2	1
Marienberg, Stadt	184	563	156	59	321	25	59	108	49
Marzhausen	7	15	2	3	10	1	2	1	1
Merkelbach	7	8	1	2	2	-	1	1	-
Meudt	71	129	29	33	76	5	20	26	9
Mittelhattert	14	16	8	4	7	2	4	3	4
Mittelhofen	14	12	5	5	6	-	2	2	-
Molsberg	13	24	9	7	19	6	4	3	3
Mörlen	15	46	5	5	35	2	4	3	2
Mudenbach	40	79	12	19	52	6	11	12	5
Mündersbach	36	55	14	14	28	2	9	6	4
Müschelbach	20	72	17	9	63	5	5	3	5
Neuhochstein	17	52	2	5	39	-	9	10	2
Neunkhausen	31	94	8	14	70	3	11	13	1
Neunkirchen	23	31	9	7	12	-	7	8	3
Neustadt	23	25	6	7	10	3	11	12	-
Niederahr	24	55	16	11	36	4	4	10	2
Niederhattert	14	25	4	6	16	-	4	4	1
Niedermörsbach	6	14	1	3	8	-	1	5	-
Niederroßbach	23	65	13	13	54	9	4	3	2
Niedersayn	6	8	4	2	4	2	1	-	1
Nister	24	86	11	14	77	4	3	3	2
Nister-Möhrendorf	13	14	2	7	9	-	1	1	1
Norcken	38	73	13	16	43	6	10	10	5
Oberahr	13	16	6	6	7	2	2	1	2
Oberhattert	25	37	7	11	20	1	6	6	1
Obermörsbach	6	10	1	3	8	-	1	-	1
Oberrod	23	25	7	7	9	1	9	10	4
Oberroßbach	16	26	3	6	8	1	4	5	1
Obersayn	8	11	3	1	7	-	3	1	2
Oellingen	18	19	7	10	12	3	4	3	2
Pfuhl	20	21	7	6	8	3	8	7	4
Pottum	23	50	11	10	36	4	3	4	1
Püschel	8	20	6	3	16	3	2	-	3
Rehe	38	68	26	12	19	2	13	16	5
Rennerod	127	343	130	50	123	49	40	66	38
Rosbach	36	52	18	21	36	8	7	5	7
Rotenhain	14	16	7	2	2	-	5	6	4
Rothenbach	23	59	4	8	44	1	9	9	1
Sainerholz	8	23	2	3	17	2	2	2	-

Tabelle 1

Arbeitsstätten und beschäftigte Personen nach Gemeinden

Gemeinde	Wirtschafts- abteilungen (ohne Land- wirtschaft) 1)			darunter:							
				Industrie und Handwerk Abt. 06+) - 5			Handel, Geld- und Versicherungs- wesen (Abt. 6)				
	Zahl der Ar- beits- stätten	Beschäftig- te Personen	männ- lich	weib- lich	Zahl der Ar- beits- stätten	Beschäftig- te Personen	männ- lich	weib- lich	Zahl der Ar- beits- stätten	Beschäftig- te Personen	männ- lich
1	2	3	4	5	6	7	8	9	10		

noch: Landkreis Oberwesterwald

Sainscheid	7	6	3	1	1	-	2	2	1
Salz	36	49	17	21	30	9	7	4	5
Salzburg	8	14	1	2	6	-	1	-	1
Schmidthahn	8	33	3	5	29	1	1	-	1
Schönberg	15	25	4	8	13	2	1	1	1
Seck	33	37	25	17	24	3	7	5	8
Stahlhofen	6	7	2	3	3	-	-	-	-
Stangenrod	12	19	4	4	10	1	3	2	2
Steinebach	15	26	4	7	14	-	4	5	2
Stein-Neukirch	23	33	9	9	20	1	3	3	-
Stein-Wingert	7	7	3	2	3	-	2	1	1
Stockhausen-Il- furth	15	24	3	6	15	-	4	4	2
Stockum	15	97	9	3	78	3	8	11	5
Streithausen	19	81	10	5	8	-	3	1	3
Todtenberg	3	5	1	1	1	-	-	-	-
Unnau	66	180	45	35	138	21	11	17	7
Wahlrod	35	81	15	12	38	4	9	13	4
Waigandshain	7	12	-	2	4	-	2	4	-
Waldmühlen	12	15	7	5	7	3	3	2	-
Wallmerod	63	172	50	23	74	14	18	43	19
Weidenhahn	34	76	14	12	45	5	12	14	6
Weissenberg	10	11	3	5	5	1	2	3	2
Welkenbach	4	6	1	1	1	1	1	1	-
Weltersburg	7	36	1	1	31	-	3	2	1
Wengenroth	11	30	7	5	26	3	1	-	1
Westerburg, Stadt	189	951	228	82	440	87	53	88	75
Westernohe	40	44	10	11	17	-	22	19	8
Wied	14	23	8	7	16	5	3	3	2
Willingen	19	22	7	6	10	2	7	7	2
Willmenrod	41	96	21	23	77	8	6	3	6
Winkelbach	9	17	4	4	11	-	3	4	2
Winnen	13	20	5	6	11	-	1	1	-
Zehnhausen b.Renne- rod	13	23	1	2	3	-	5	7	1
Zehnhausen b.Wall- merod	5	4	2	1	1	-	1	-	1
Zinhain	25	135	24	12	115	7	7	15	13
a) Gemeinden unter 2 000 Einwohnern	3174	7415	1669	1295	4735	543	820	997	533
b) Gemeinden mit 2000 b.unt.10000 Einw.	483	2134	630	196	1063	187	152	335	241

Arbeitsstätten und beschäftigte Personen nach Gemeinden

Gemeinde	Wirtschafts- abteilungen (ohne Land- wirtschaft) 1)			darunter:					
				Industrie und Handwerk Abt. 06+) - 5			Handel, Geld- und Versicherungs- wesen (Abt. 6)		
	Zahl der Ar- beits- stätten	Beschäftig- te Personen		Zahl der Ar- beits- stätten	Beschäftig- te Personen		Zahl der Ar- beits- stätten	Beschäftig- te Personen	
		männ- lich	weib- lich		männ- lich	weib- lich		männ- lich	weib- lich
1	2	3	4	5	6	7	8	9	10

Landkreis St. Goarshausen

Auel	9	20	8	3	15	5	2	2	2
Becheln	18	19	9	7	11	2	4	-	5
Berg	7	9	-	3	5	-	-	-	-
Bettendorf	7	10	4	2	4	-	2	4	3
Bogel	30	49	13	16	30	4	4	7	4
Bornich	42	72	19	24	44	5	7	8	5
Braubach, Stadt	201	802	217	76	581	62	55	68	61
Buch	13	14	7	4	3	1	3	4	2
Dachsenhausen	34	64	19	11	25	1	8	16	6
Dahlheim	41	64	20	13	43	2	16	10	11
Diethardt	9	9	5	4	6	1	-	-	-
Dörscheid	21	76	8	6	61	2	10	9	3
Ehr	3	4	1	-	-	-	-	-	-
Endlichhofen	5	4	2	1	1	-	1	-	1
Eschbach	9	13	5	4	9	-	1	-	2
Fachbach	34	145	43	14	113	25	10	10	10
Filsen	22	27	18	5	6	3	6	5	8
Frücht	24	23	10	9	8	3	3	2	3
Gemmerich	31	53	9	12	22	2	7	10	4
Himmighofen	15	27	7	7	20	4	2	2	2
Hinterwald	5	5	-	1	1	-	2	2	-
Holzhausen	61	100	18	32	61	8	12	19	4
Hunzel	10	13	2	4	7	-	2	2	2
Kamp-Bornhofen	124	217	182	33	88	51	35	21	40
Kasdorf	9	9	4	2	2	-	3	2	2
Kaub, Stadt	227	476	118	47	202	32	38	41	37
Kehlbach	4	7	1	1	2	-	1	1	1
Kestert	48	99	33	14	42	7	20	19	14
Lautert	6	3	5	-	-	-	1	-	1
Lierschied	27	181	13	14	166	6	3	4	1
Lipporn	13	15	2	6	9	-	1	1	-
Lykershausen	6	5	2	1	1	-	1	1	-
Marienfels	19	21	8	8	13	1	6	3	5
Miehlen	93	156	37	59	109	14	12	19	11
Miellen	14	171	30	6	154	25	1	1	1
Münchenroth	3	2	2	-	-	-	-	-	-
Nastätten, Stadt	188	795	305	83	462	179	58	121	50
Niederbachheim	11	20	4	6	17	1	1	-	2
Niederlahnstein, Stadt	334	2143	418	103	1350	116	112	164	120
Niederwallmenach	29	49	6	14	28	1	6	12	2
Nievern	52	67	40	23	30	9	13	13	12

Tabelle 1

Arbeitsstätten und beschäftigte Personen nach Gemeinden

Gemeinde	Wirtschafts- abteilungen (ohne Land- wirtschaft) 1)			darunter:					
				Industrie und Handwerk Abt. 06+) - 5			Handel, Geld- und Versicherungs- wesen (Abt. 6)		
	Zahl der Ar- beits- stätten	Beschäftig- te Personen		Zahl der Ar- beits- stätten	Beschäftig- te Personen		Zahl der Ar- beits- stätten	Beschäftig- te Personen	
		männ- lich	weib- lich		männ- lich	weib- lich		männ- lich	weib- lich
1	2	3	4	5	6	7	8	9	10

noch: Landkreis St. Goarshausen

Nochern	30	57	9	17	43	1	5	4	3
Oberbachheim	12	20	4	1	2	-	5	10	4
Oberlahnstein, Stadt	476	3542	918	160	1745	451	167	358	244
Obertiefenbach	21	27	7	10	13	1	4	4	3
Oberwallmenach	12	20	1	7	12	-	-	-	-
Oelsberg	18	44	4	11	38	1	2	2	1
Osterspai	55	117	37	19	63	6	21	19	17
Patersberg	15	35	9	7	27	2	2	-	2
Pissighofen	8	10	1	3	6	-	1	-	1
Prath	11	11	5	4	4	1	2	3	1
Reichenberg	13	11	8	4	3	2	3	2	1
Reitzenhain	11	19	4	5	14	-	1	-	1
Rettershain	16	23	4	8	16	-	3	2	3
Ruppertshofen	22	28	9	12	17	1	5	7	2
St.Goarshausen, Stadt	199	974	291	59	314	57	62	140	74
Sauerthal	15	40	8	5	32	2	4	4	1
Strüth	27	32	9	14	18	4	5	4	2
Weidenbach	4	8	-	-	-	-	1	4	-
Weisel	45	109	24	28	80	8	6	7	6
Wellmich	26	23	18	7	9	4	8	4	6
Welterod	31	43	11	15	22	2	7	8	4
Weyer	20	35	7	8	15	-	5	6	2
Winterwerb	4	7	1	-	-	-	2	2	1
a) Gemeinden unter 2 000 Einwohnern	1324	2561	776	554	1590	218	298	301	230
b) Gemeinden m.2000 b.unt.10000 Einw.	1149	5190	1349	368	2909	446	325	534	342
c) Gemeinden m.10000 u.mehr Einwohnern	476	3542	918	160	1745	451	167	358	244
d) zusammen	2949	11293	3043	1082	6244	1115	790	1193	816

Landkreis Unterlahn

Allendorf	15	27	7	7	12	2	1	-	2
Altendiez	59	130	23	34	100	8	17	17	13
Attenhausen	24	36	12	13	23	5	3	-	5
Aull	18	20	8	9	12	2	2	1	2

Arbeitsstätten und beschäftigte Personen nach Gemeinden

Gemeinde	Wirtschafts- abteilungen (ohne Land- wirtschaft) 1)			darunter:					
	Zahl der Ar- beits- stätten	Beschäftig- te Personen		Zahl der Ar- beits- stätten	Industrie und Handwerk Abt. 06+) - 5		Zahl der Ar- beits- stätten	Handel, Geld- und Versicherungs- wesen (Abt. 6)	
		männ- lich	weib- lich		männ- lich	weib- lich		männ- lich	weib- lich
1	2	3	4	5	6	7	8	9	10

noch: Landkreis Unterlahn

Bad Ems, Stadt	629	2276	1726	230	1202	457	176	268	536
Balduinstein	37	85	43	16	54	5	6	6	6
Berghausen	7	8	10	4	5	9	1	1	-
Bergnassau-Scheuern ++)	39	147	89	18	49	6	5	5	3
Berndroth	21	29	7	9	13	-	5	2	4
Biebrich	15	19	9	4	7	1	5	6	5
Birlenbach	42	107	37	20	73	23	8	8	7
Bremberg	15	24	3	5	9	-	3	6	1
Burgschwalbach	44	130	29	24	85	12	10	27	7
Charlottenberg	7	8	4	2	5	1	2	1	2
Cramberg +++)	31	61	18	15	40	3	10	9	9
Dausenau	46	125	47	22	91	29	12	15	7
Dessighofen	6	9	2	2	4	-	-	-	-
Dienethal	11	13	1	5	5	-	2	2	-
Diez, Stadt	491	2808	770	192	1613	276	158	377	265
Dörnberg	19	22	6	6	7	-	4	3	3
Dörsdorf	15	27	3	7	18	-	1	1	-
Dornholzhausen	7	10	5	1	1	-	1	3	1
Ebertshausen	3	4	2	1	2	1	-	-	-
Eisighofen	14	14	4	8	9	-	3	2	2
Eppehrod	19	26	5	11	17	-	3	3	2
Ergeshausen	6	11	3	2	5	2	2	2	1
Flacht	40	92	19	21	67	7	7	9	7
Geilnau	14	19	5	7	14	1	2	2	2
Geisig	15	19	7	10	15	2	2	-	4
Giershausen	8	16	4	3	9	-	1	1	2
Gückingen	24	36	10	13	23	4	5	4	4
Gutenacker	23	39	10	8	12	3	4	5	3
Hahnstätten	104	601	77	50	457	31	24	49	16
Hambach	10	15	4	2	5	2	4	4	1
Heistenbach	24	41	12	14	26	4	4	6	3
Herold	15	24	3	7	14	1	3	5	2
Hirschberg	22	29	6	12	18	2	4	2	2
Hömberg	14	23	5	6	15	-	2	2	3
Holzappel	78	138	60	38	86	24	18	21	10
Holzheim	23	38	15	9	18	2	8	10	10
Horhausen	17	29	4	8	14	-	2	6	-
Isselbach	13	27	2	5	13	-	3	7	1
Kaltenholzhausen	20	26	5	11	13	-	3	3	3
Katzenelnbogen	114	334	143	52	198	22	25	44	31
Kemmenau	11	18	4	4	11	-	1	1	1
Klingelbach	20	46	18	8	20	9	5	14	1

1) s.S. 5 +) s.S. 5 ++) einschl. Hofgüter Mauch (36 Einwohner) u. Unterzutenau

Tabelle 1

Arbeitsstätten und beschäftigte Personen nach Gemeinden

Gemeinde	Wirtschafts- abteilungen (ohne Land- wirtschaft) 1)			darunter:					
	Zahl der Ar- beits- stätten	Beschäftig- te Personen		Zahl der Ar- beits- stätten	Industrie und Handwerk Abt. 06+) - 5		Handel, Geld- und Versicherungs- wesen (Abt. 6)		
		männ- lich	weib- lich		männ- lich	weib- lich	Zahl der Ar- beits- stätten	Beschäftig- te Personen	
1	2	3	4	5	6	7	8	9	10

noch: Landkreis Unterlahn

Kördorf	31	66	12	22	54	7	4	3	3
Langenscheid	27	47	8	13	30	3	5	5	2
Laurenburg	21	462	15	10	445	7	6	12	5
Lohrheim	21	106	14	11	97	7	4	2	4
Lollschied	19	20	5	9	12	1	5	3	4
Misselberg	3	5	2	1	2	1	-	-	-
Mittelfischbach	4	7	-	2	5	-	-	-	-
Mudershausen	18	137	8	8	127	3	2	2	1
Nassau, Stadt 2)	187	510	224	74	309	50	62	73	80
Netzbach	16	16	5	6	5	2	5	4	1
Niederneisen	51	97	31	28	75	14	12	10	5
Niedertiefenbach	13	16	4	5	7	-	2	1	1
Oberfischbach	9	11	6	5	7	2	2	2	1
Oberneisen	33	95	15	18	67	9	4	8	4
Obernhof	28	43	22	8	15	4	8	10	9
Oberwies	7	21	2	2	15	-	1	-	1
Pohl	17	70	7	8	61	-	3	4	4
Reckenroth	12	21	6	4	7	-	2	1	1
Rettert	19	45	8	9	30	1	4	5	2
Roth	10	12	1	4	5	-	1	1	-
Ruppenrod	3	6	-	-	-	-	1	2	-
Schaumburg	6	18	13	2	4	1	-	-	-
Scheidt	13	16	2	4	7	-	3	3	2
Schiesheim	6	16	4	3	13	2	-	-	-
Schönborn	34	47	14	19	29	8	5	4	4
Schweighausen	11	16	3	4	7	-	1	-	1
Seelbach	16	48	10	6	19	4	-	-	-
Singhofen	59	102	24	33	61	8	10	14	6
Steinsberg	11	15	4	5	9	1	2	2	2
Sulzbach	6	9	3	-	-	-	1	1	2
Wasenbach	22	35	2	11	25	-	3	2	1
Weinähr	21	25	10	3	4	1	4	5	-
Winden	22	24	15	7	7	4	7	4	5
Zimmerschied	2	2	1	-	-	-	-	-	-
a) Gemeinden unter 2 000 Einwohnern	1720	4378	1066	803	2945	313	340	425	259
b) Gemeinden m. 2000 b. unt. 10000 Einw	1307	5594	2720	496	3124	783	396	718	881
d) zusammen	3027	9972	3786	1299	6069	1096	736	1143	1140

1) s.S. 5 2) ohne Hofgut Untergutenau

Tabelle 1

Arbeitsstätten und beschäftigte Personen nach Gemeinden

Gemeinde	Wirtschafts- abteilungen (ohne Land- wirtschaft) 1)			darunter:					
				Industrie und Handwerk Abt. 06+) - 5			Handel, Geld- und Versicherungs- wesen (Abt. 6)		
	Zahl der Ar- beits- stätten	Beschäftig- te Personen		Zahl der Ar- beits- stätten	Beschäftig- te Personen		Zahl der Ar- beits- stätten	Beschäftig- te Personen	
		männ- lich	weib- lich		männ- lich	weib- lich		männ- lich	weib- lich
1	2	3	4	5	6	7	8	9	10

Landkreis Unterwesterwald

Alsbach	22	29	13	9	16	3	4	5	4
Arzbach	66	191	25	30	109	4	17	50	9
Bannberscheid	19	78	9	11	69	2	3	2	5
Baumbach	177	670	256	112	581	207	31	37	22
Bladernheim	4	4	1	1	1	-	-	-	-
Boden	21	61	9	7	48	3	8	6	4
Breitenau	24	67	11	12	57	1	3	2	4
Caan	19	44	3	6	24	-	6	9	3
Daubach	10	17	3	3	10	-	3	3	1
Deesen	22	28	8	11	21	-	5	3	4
Dernbach	96	207	189	42	111	18	28	39	17
Ebernhahn	49	156	20	20	117	7	12	12	6
Eitelborn	45	74	23	18	42	6	13	12	9
Elgendorf	26	51	18	13	31	10	4	3	3
Ellenhausen	13	18	4	4	9	-	3	3	2
Eschelbach	21	49	6	10	36	3	4	5	2
Ettersdorf	8	14	3	2	8	1	2	2	2
Freilingen	34	49	28	17	26	7	6	10	7
Freirachdorf	32	81	17	14	64	3	9	7	6
Gackenbach	19	25	14	8	13	9	2	2	-
Girod	28	35	10	17	26	6	4	2	2
Goddert	14	15	6	7	9	3	1	-	1
Görgeshausen	18	33	10	9	30	3	4	-	4
Goldhausen	30	127	16	14	108	4	4	3	5
Großholbach	19	35	11	9	24	2	2	-	2
Hartenfels	30	91	10	19	79	5	5	3	3
Heilberscheid	18	20	10	8	11	1	2	1	4
Heiligenroth	38	78	28	20	31	9	6	17	13
Helferskirchen	24	41	13	12	21	9	6	14	2
Herschbach	72	403	31	37	237	5	16	18	11
Hilgert	61	82	39	44	59	27	6	7	6
Hillscheid	102	275	56	54	225	27	24	23	13
Höhr-Grenzhausen, Stadt	521	2599	856	252	2094	570	168	270	169
Holler	23	30	11	13	20	6	4	4	2
Horbach	16	16	8	6	8	-	4	3	5
Horressen	36	85	9	18	52	2	8	16	4
Hübingen	8	13	3	-	-	-	1	1	1
Hundsangen	55	92	41	26	46	13	16	31	11
Hundsorf	8	50	13	3	46	9	2	1	1
Kadenbach	25	40	7	13	26	1	6	4	4

Tabelle 1

Arbeitsstätten und beschäftigte Personen nach Gemeinden

Gemeinde	Wirtschafts- abteilungen (ohne Land- wirtschaft) 1)			darunter:					
				Industrie und Handwerk Abt. 06+) - 5			Handel, Geld- und Versicherungs- wesen (Abt. 6)		
	Zahl der Ar- beits- stätten	Beschäftig- te Personen		Zahl der Ar- beits- stätten	Beschäftig- te Personen		Zahl der Ar- beits- stätten	Beschäftig- te Personen	
		männ- lich	weib- lich		männ- lich	weib- lich		männ- lich	weib- lich
1	2	3	4	5	6	7	8	9	10

noch: Landkreis Unterwesterwald

Kammerforst	8	36	4	2	17	1	1	1	1
Kleinholzbach	12	16	3	7	12	-	1	-	2
Krümmel	4	5	2	1	4	-	1	-	1
Leuterod	25	81	13	10	63	3	6	5	5
Marienhäusen	21	29	8	4	10	-	9	8	4
Mariennachdorf	35	119	13	17	95	4	8	11	5
Maroth	6	5	1	2	1	1	1	1	-
Maxsain	51	150	35	28	113	28	12	19	1
Mogendorf	79	261	28	48	223	15	15	19	10
Montabaur, Stadt	397	2024	643	135	827	124	143	267	199
Moschheim	30	105	6	14	85	1	5	7	3
Nauort	68	232	44	37	193	17	14	22	15
Nentershausen	51	93	19	27	67	6	11	11	3
Neuhäusel	41	94	22	17	70	5	12	10	10
Niederelbert	43	99	24	20	72	3	10	12	9
Niedererbach	23	23	15	10	12	6	6	3	5
Nomborn	20	24	6	9	13	1	4	2	2
Nordhofen	17	54	6	8	42	1	1	-	2
Oberelbert	13	13	6	1	1	-	3	4	1
Obererbach	12	12	9	5	7	3	3	2	3
Oberhaid	8	7	1	3	3	-	1	1	-
Oberhausen	11	176	7	3	170	1	5	3	4
Ötzingen	18	33	11	8	24	3	6	3	5
Pütschbach	22	31	10	10	22	5	5	4	2
Quirnbach	9	10	2	2	4	-	1	1	1
Ransbach	222	1367	440	116	1127	328	65	148	78
Reckenthal	7	6	11	1	1	-	-	-	-
Rückeroth	17	34	9	5	9	3	4	3	3
Ruppach	30	98	7	16	82	1	3	1	3
Schenkelberg	20	25	13	6	5	5	6	6	4
Selters	164	445	173	60	259	41	54	80	54
Sessenbach	14	20	1	5	11	-	4	4	-
Sessenhausen	31	66	15	14	48	6	10	5	7
Siersshahn	127	1951	215	57	1616	158	29	47	26
Simmern	23	56	8	10	20	-	8	8	4
Stahlhofen	22	66	10	9	49	-	4	7	5
Staudt	33	111	12	9	69	3	6	14	3
Steinefrenz	31	63	18	12	26	6	9	22	8
Steinen	5	6	4	-	-	-	1	-	1
Stromberg	31	58	14	17	47	7	9	6	5
Unterhausen	17	49	6	7	40	-	5	5	2
Vielbach	19	49	7	9	39	1	4	2	3

Arbeitsstätten und beschäftigte Personen nach Gemeinden

Gemeinde	Wirtschafts- abteilungen (ohne Land- wirtschaft) 1)			darunter:					
				Industrie und Handwerk Abt. 06+) - 5			Handel, Geld- und Versicherungs- wesen (Abt. 6)		
	Zahl der Ar- beits- stätten	Beschäftig- te Personen		Zahl der Ar- beits- stätten	Beschäftig- te Personen		Zahl der Ar- beits- stätten	Beschäftig- te Personen	
2	männ- lich	weib- lich	5	männ- lich	weib- lich	8	männ- lich	weib- lich	
1	3	4	6	7	9	10			

noch: Landkreis Unterwesterwald

Welschneudorf	23	30	9	10	15	3	5	6	3
Weroth	9	22	4	3	14	1	2	1	1
Wirges	227	1220	265	94	995	137	79	123	85
Wirscheid	12	13	4	4	3	1	3	6	2
Wirzenborn	4	5	3	1	2	-	-	-	-
Wittgert	11	12	10	2	-	2	3	4	3
Wölferlingen	21	30	8	10	18	2	6	7	2
Zürbach	3	2	1	-	-	-	1	1	-
a) Gemeinden unter 2 000 Einwohnern	2430	6241	1445	1140	4420	584	544	658	394
b) Gemeinden m. 2000 b. unt. 10000 Einw.	1590	9368	2608	696	6770	1335	512	894	574
d) zusammen	4020	15609	4053	1836	11190	1919	1056	1552	968

Reg. Bezirk Montabaur

a) Gemeinden unter 2 000 Einwohnern	8648	20595	4956	3792	13690	1658	2002	2381	1416
b) Gemeinden m. 2000 b. unt. 10000 Einw.	4529	22286	7307	1756	13866	2751	1385	2481	2038
c) Gemeinden m. 10000 Einw. u. mehr	476	3542	918	160	1745	451	167	358	244
d) zusammen	13653	46423	13181	5708	29301	4860	3554	5220	3698

Tabelle 2

Arbeitsstätten, beschäftigte Personen
sowie Arbeitsstätten mit Heimatvertriebenen und Schwerbeschädigten

Schlüssel-Nr.	Abteilungen Gruppen Zweige Klassen	Gesamtzahl der			darunter			
		Arbeits- stätten	beschäftigten Personen		Arbeitsstätten mit Heimatvertr.		Arbeitsstätten mit Schwerbeschäd.	
			männ- lich	weib- lich	Zahl d.Ar- beits- stät- ten	besch. Heimat- vertrie- bene	Zahl d.Ar- beits- stät- ten	besch. Schwer- beschäd- igte
1	2	3	4	5	6	7		
<u>Reg. Bez. Montabaur</u>								
	Gesamtsumme	13653	46423	13181	1035	2476	978	2015
	A b t e i l u n g e n							
06-09 ¹⁾	Nichtlandw. Gärtnerei, Tier- zucht u. Fischerei	37	73	16	4	7	2	2
1	Bergbau, Gew. u. Verarb. v. Steinen u. Erden; Energiewirtschaft	410	8492	286	105	413	108	332
2	Eisen- u. Metallverz. u. -verarb.	810	3265	253	54	117	42	88
3/4	Verarbeitende Gewerbe (ohne Eisen- u. Metallverarb.)	3310	11486	4213	270	734	234	482
5	Bau-, Ausbau- u. Bauhilfsgew.	1141	5985	92	113	334	76	101
6	Handel, Geld- u. Versicherungswesen	3554	5220	3698	164	234	188	223
7	Dienstleistungen (o. Abtg. 9)	1466	1589	1924	72	111	42	43
8	Verkehrswirtschaft	1158	4898	294	53	112	115	296
9	Öff. Dienst u. Dienstleistungen im öff. Interesse	1767	5415	2405	200	414	171	448
	G r u p p e n							
06 ¹⁾	Nichtlandw. Gärtnerei u. Sämerei- wirtschaft	15	40	5	1	1	1	1
07	Nichtlandw. Tierzucht	21	31	10	3	6	1	1
09	Binnenfischerei u. Fischzucht	1	2	1	-	-	-	-
12	Braunkohlenbergbau	2	247	1	1	5	1	14
13	Erzbergbau	6	747	20	2	2	5	28
17	Gew. u. Verarb. v. Steinen u. Erden	359	6933	232	94	396	93	252
19	Energiewirtschaft	43	565	33	8	10	9	38
21	Eisen- u. Stahlindustrie	5	437	54	3	11	3	14
22	NE-Metallindustrie	4	334	16	1	31	1	9
23	Stahlbau	11	79	6	4	5	1	1
24	Maschinenbau	51	513	31	10	21	8	21
25	Schiffbau	3	48	1	1	4	1	3
26	Straßen- u. Luftfahrzeugbau	285	604	29	12	12	6	6
27	Elektrotechnik	22	132	28	5	12	3	7
28	Feinmechanik u. Optik	40	87	10	4	4	2	2
29	Eisen-, Stahl- u. Metallwarengew.	389	1031	78	14	17	17	25
32	Chemische Industrie	15	205	61	4	7	6	17
33	Kunststoff- u. chem.-techn. Fert.	14	246	83	7	14	3	13
34	Kunststoffverarb.	5	67	36	4	9	3	9
35	Gummi- u. Asbestverarb.	4	90	121	2	21	2	5
36	Feinkeramische u. Glasind.	196	2668	975	42	208	35	119
37	Sägerei u. Holzbearb.	81	664	23	14	49	14	31
38	Holzverarbeitung	595	2326	134	46	82	49	77
39	Papierherzeugung u. -verarb.; Druckereigew.	44	553	207	8	42	4	30
41	Lederherzeugung u. -verarb.	562	1030	84	18	29	23	29
42	Textilgewerbe	41	444	257	6	63	3	23
43	Bekleidungsindustrie	704	692	1136	44	79	24	34
44	H. v. Musikinstrumenten, Spiel- waren, Sportgeräten, Schmuck- waren u. Edelsteinbearb.	16	38	14	2	7	2	3
45	Mühlen-, Bäckerei- u. Süßwaren- gewerbe, Nahrungsmittel-, Stärke- u. Futtermittelind.	624	1361	554	49	79	33	37
46	Fleisch-, Fisch- u. Milchverarb., Speiseöl- u. Speisefettherst., Zuckerind.	327	805	392	19	30	24	38
47	Obst- u. Gemüseverwert., Kaffee- u. Teeverarb., H. v. Gewürzen u. ä., Eisgew. u. Kühlhäuser	6	25	32	1	5	1	1
48	Getränkherst.	74	266	95	4	10	8	16
49	Tabakwarenherst.	2	6	9	-	-	-	-
51	Hoch-, Tief- u. Ingenieurbau	378	3778	45	70	265	44	68

1) Anzahl Wingerzogenenschaften, Weinkelereien u. ä. ohne bewirtschaftete Bodenfläche

noch: Arbeitsstätten, beschäftigte Personen
sowie Arbeitsstätten mit Heimatvertriebenen und Schwerbeschädigten

Tabelle 2

Schlüssel-Nr.	Abteilungen Gruppen Zweige Klassen	Gesamtzahl der			darunter			
		Arbeits- stätten	beschäftigten Personen		Arbeitsstätten mit Heimatvertr.		Arbeitsstätten mit Schwerbeschäd.	
			männ- lich	weib- lich	Zahl d.Ar- beits- stät- ten	besch. Heimat- vertrie- bene	Zahl d.Ar- beits- stät- ten	besch. Schwer- beschäd- igte

noch: Reg. Bez. Montabaur

55	Zimmerei u. Dachdeckerei	189	706	6	17	28	11	11
56	Bauinstallationen	164	438	33	8	11	8	8
57	Ausbauwerke	392	1017	8	18	30	13	14
59	Bauhilfsgewerbe	18	46	-	-	-	-	-
61	Ein- u. Ausfuhrhandel	3	12	16	1	4	1	3
62/63	Binnengroßhandel u. Verlagswesen	547	1465	461	41	62	49	69
64	Einzelhandel	2586	3009	2736	99	124	103	108
67	Handelsvertretung, Vermittlung, Werbung	326	449	95	19	26	17	20
68	Geld-, Bank- u. Börsenwesen	90	282	388	4	18	17	22
69	Versicherungswesen	2	3	2	-	-	1	1
71	Wohnungs- u. Grundstückswesen; Vermögensverwaltung	2	5	-	-	-	-	-
72	Gaststättenwesen	1027	1023	1539	48	80	25	26
73	Kunst, Theater, Film, Rundf.	101	125	80	12	15	4	4
74	Sportpflege, Bade- u. Schwimm- anstalten	14	16	7	-	-	-	-
75	Nachrichten-, Schreib- u. Übersetzungsbüros	6	5	1	1	1	-	-
76	Fotografisches Gewerbe	25	28	14	-	-	1	1
77	Friseurgew. u. Schönheitssalons	251	353	234	7	7	12	12
78	Übrige Dienstleistungen (o. Abtg. 9)	40	34	49	4	8	-	-
81	Deutsche Bundespost	327	738	196	9	16	47	82
82	Deutsche Bundesbahn	96	2600	23	17	45	45	180
83	Private Schienenbahnen	13	96	6	2	3	1	4
84	Straßenverkehr	539	1025	55	18	24	14	14
85	Schifffahrt, Wasserstraßen u. Hafenwesen	156	321	7	5	20	6	10
87	Verkehrsneben- u. Hilfgew.	27	118	7	2	4	2	6
91	Öff. Verwaltung	518	3053	405	41	124	103	351
93	Polit. u. wirtsch. Organisationen	17	30	24	2	3	2	2
94	Rechts- u. Wirtschaftsberatung	101	157	72	8	9	6	6
95	Kirche, religiöse u. weltansch. Vereinigungen	171	545	177	15	27	8	12
96	Erziehung, Wissenschaft u. Kultur	390	785	329	63	87	24	27
97	Fürsorge u. Wahlfahrtspflege	49	38	191	12	13	2	6
98	Sozialversicherung	23	106	15	1	1	3	9
99	Gesundheitswesen u. Hygiene	498	701	1192	58	150	23	35
	Zweige und Klassen							
0	Nichtlandw. Gärtnerei, Tierzucht u. Fischerei	-	-	-	-	-	-	-
0610 ¹⁾	Gewerbliche Gärtnerei	15	40	5	1	1	1	1
0710	Gewerbliche Tierzucht	21	31	10	3	6	1	1
0910	Binnenfischerei	1	2	1	-	-	-	-
1	Bergbau, Gew. u. Verarb. v. Steinen u. Erden; Energiewirtschaft	-	-	-	-	-	-	-
1210	Braunkohlengew. u. -Brikett- fabriken	2	247	1	1	5	1	14
1309	Verwaltungs- u. Hilfsbetriebe	1	18	6	-	-	1	2
1310	Eisenerzbergbau	1	90	1	1	1	1	2
1350	Metallerzbergbau	4	639	13	1	1	3	24
1709	Verwaltungs- u. Hilfsbetriebe	11	65	16	-	-	3	5
171	Natursteine, Schiefer, Natur- asphalt u. a. Mineralien	161	3308	36	48	139	60	122
1711	Natursteinbrüche u. Steinbearb. u. ä.	63	1587	16	23	70	28	66
1715	Schiefer, Rohton, Lehm, Farberden u. sonst. Mineralien	98	1721	20	25	69	32	56
1720	Steinbildhauerei u. -metzerei	42	103	8	1	1	4	5
1730	Sand- u. Kiesgew.	14	37	2	1	1	-	-
175	Kalk-, Gips- u. Kreideind.	11	453	5	4	33	1	4
1751	Kalkstein	6	444	3	4	33	1	4
1755	Gips u. Kreide	5	9	2	-	-	-	-
176	Ziegeleien u. Grobkeramik	28	2310	143	16	181	15	102
1761	Ziegeleierzeugnisse	9	272	28	7	52	4	12
1764	Grobsteinzeug	6	147	4	1	1	3	6

1) einzahl. Wirtgenossenschaften, Weinkelereien u. ä. ohne bewirtschaftete Bodenfläche

Tabelle 2

noch: Arbeitsstätten, beschäftigte Personen
sowie Arbeitsstätten mit Heimatvertriebenen und Schwerbeschädigten

Schlüssel-Nr.	Abteilungen Gruppen Zweige Klassen	Gesamtzahl der			darunter					
					Arbeitsstätten		beschäftigten Personen		Arbeitsstätten mit Heimatvertr.	
		Arbeitsstätten	männlich	weiblich	Zahl d. Arbeitsstätten	besch. Heimatvertriebene	Zahl d. Arbeitsstätten	besch. Schwerbeschädigte		
									1	2

noch: Reg. Bez. Montabaur

1767	Feuer-u. säurefeste Erzeugn.	13	1891	111	8	128	8	84
177	Künstliche Steinerzeugn.	90	590	20	24	41	9	13
1771	Betonwaren u. -werksteine u. ä.	32	286	11	8	19	4	8
1775	Robbins u. Bimsbaustoffe	57	289	8	16	22	5	5
1777	Isolier- u. Leichtbauplatten	1	15	1	-	-	-	-
1785	Mineral. Isoliermittel u. Filter, Schlackenerzeugn. u. ä.	2	67	2	-	-	1	1
190	Kombinationen, Verwaltungs- u. Hilfsbetriebe	4	47	3	1	1	1	1
1901	Elektrizitäts- m. Gaswerk	1	6	-	-	-	-	-
1904	Wasser- m. Elektrizitäts- u. Gaswerk	1	21	-	-	-	-	-
1905	Wasser- m. Elektrizitätswerk	1	9	-	-	-	-	-
1907	Wasser- m. Gaswerk	1	11	3	1	1	1	1
1910	Elektrizitätsw. (öffentl.)	24	438	27	5	7	6	33
1930	Gaswerke (öffentl.)	3	47	3	2	2	1	2
1950	Wasserwerke (öffentl.)	12	33	-	-	-	1	2
2	Eisen- u. Metallverz. u. -verarb.	-	-	-	-	-	-	-
2150	Ziehereien u. Kaltwalzwerke	3	357	52	2	8	2	12
2170	Eisen-, Stahl- u. Tempergießereien	2	80	2	1	3	1	2
2210	Metallhütten, Umschmelzwerke	1	308	14	1	31	1	9
2270	Metallgießereien	3	26	2	-	-	-	-
2310	B. v. Stahl- u. Eisenkonstruktionen	1	13	1	-	-	-	-
2350	Kesselbau	1	7	-	-	-	-	-
2360	M. v. Wärme-, Lüftungsanlagen	9	59	5	4	5	1	1
2410	Allgem. Maschinenbau	29	426	29	9	20	7	20
248	Techn. Büros, Reparaturwerkstätten	22	87	2	1	1	1	1
2481	Konstruktionsbüros, techn. Büros	2	5	1	1	1	-	-
2485	Reparaturwerkstätten	20	82	1	-	-	1	1
2509	Verwaltungs- u. Hilfsbetriebe	1	2	1	-	-	-	-
2510	Schiff- u. Bootsbau	2	46	-	1	4	1	3
2630	Kraftfahrzeugkarosserien u. -anhänger	2	9	-	1	1	-	-
2640	Stellmacherei, B. v. Bespannfahrzeugen	210	321	4	6	6	4	4
268	Reparaturwerkstätten	73	274	25	5	5	2	2
2681	Kraftfahrzeug-Reparatur	62	259	23	5	5	2	2
2685	Fahrradreparatur	11	15	2	-	-	-	-
2710	Allgem. Elektrotechnik	9	102	25	3	9	3	7
2750	Reparatur, Montage	13	30	3	2	3	-	-
2840	Feinmechanik	11	20	2	2	2	1	1
2850	Medizinmechanik	11	42	7	1	1	1	1
2870	Nichtelektrische Uhren	18	25	1	1	1	-	-
2910	Stahlverformung	1	4	-	-	-	-	-
2935	Blechwaren, Metallmöbel usw.	18	196	52	2	5	7	12
295	Schneidwaren, Metall- u. -kurzwaren	14	67	5	-	-	1	2
2951	Schneidwaren, Bestecke	2	4	1	-	-	-	-
2954	Haushaltsmaschinen, Metall- u. Kurzwaren, Bürogeräte	10	59	4	-	-	1	2
2957	Schleiferei	2	4	-	-	-	-	-
2960	Werkzeuge	1	1	-	-	-	1	1
2970	Schmiederei	282	521	13	11	11	4	5
2980	Schlosserei u. Schweißerei	69	232	8	1	1	4	5
2991	Schlosserei m. Klempnerei	4	10	-	-	-	-	-
3/4	Verarbeitende Gewerbe (ohne Eisen- u. Metallverarb.)	-	-	-	-	-	-	-
3210	Ind. d. Grundchemikalien u. ä.	6	156	18	1	3	3	13
3250	Pharmaz. Ind.	9	49	43	3	4	3	4
3310	Kunststoffind. (o. Zellwoll- u. Kunstseidenherst.) Fototechn.	2	8	1	-	-	-	-
3320	Leim-, Gelatine-, Firnis- u. Lackind.	1	6	1	1	2	-	-
3330	Stearin-, Wachs- u. Kerzenind.	5	37	40	2	4	1	3
3340	techn. Öle u. Fette, Kosmetika, Wasch- u. Reinigungsmittel	4	15	8	3	4	1	1
3380	Sonst. chem.-techn. Erzeugnisse	2	180	33	1	4	1	9
3410	Kunststoffteile u. -waren	5	67	36	4	9	3	9
3510	Wach- u. Hartgummiwaren	2	84	120	1	17	1	3

noch: Arbeitsstätten, beschäftigte Personen
sowie Arbeitsstätten mit Heimatvertriebenen u.d Schwerbeschädigten

Tabelle 2

Schlüssel-Nr.	Abteilungen Gruppen Zweige Klassen	Gesamtzahl der			darunter			
		Arbeits- stätten	beschäftigten Personen		Arbeitsstätten mit Heimatvertr.		Arbeitsstätten mit Schwerbeschäd.	
			männ- lich	weib- lich	Zahl d.Ar- beits- stät- ten	besch. Heimat- vertrie- bene	Zahl d.Ar- beits- stät- ten	besch. Schwer- beschä- digte

noch: Reg.Bez. Montabaur

3609	Verwaltungs- u.Hilfsbetriebe	2	2	-	-	-	-	-
361	Feinkeramik	183	1936	828	38	167	32	81
3611	Porzellan, Dentalpräparate	1	9	10	1	5	1	1
3613	Steingut, feines Steinzeug	78	991	380	19	55	16	44
3614	Töpferwaren, graublaues Steinzeug	89	639	330	13	75	12	23
3616	(Chemisch-) techn.Waren aus Porzellan, Steingut, Steatit	2	3	2	-	-	-	-
3617	Keramische Wand- u.Bodenplatten, Öfen, Kacheln	6	227	85	4	26	3	13
3618	Künstliche Wetzsteine, Schleifmittel	7	67	21	1	6	-	-
365	Glasind.	11	730	147	4	41	3	38
3653	Hohlglas	1	593	93	1	33	1	31
3657	Glasverarb.	1	6	5	1	3	-	-
3659	Glasveredl.	9	131	49	2	5	2	7
3711	Sägewerke	81	664	23	14	49	14	31
381	Bauelemente u.Serienholzbauten u.ä.	459	1399	19	25	36	20	27
3811	Bau- u.Möbeltischlerei (nur Handwerk)	455	1315	14	23	29	18	20
3815	Bauelemente u. -zubehör, Serienholzbauten u.ä.	4	84	5	2	7	2	7
3820	Möbel, Holzgehäuse u.andere Tischlereierzeugnisse	15	309	23	7	16	8	17
3830	Polstermöbel	38	90	10	2	4	4	6
384	Böttcherei u. Verpackungsm.	24	214	7	4	14	3	6
3841	Faßholz, Fässer, Kübel u. Bottiche	13	102	-	2	4	1	3
3844	Kisten, Koffer u. Bestandteile	10	78	5	1	7	1	2
3847	Zigarrenkosten, Zigarrenwickelformen, Holzwolle u.a.m.	1	34	2	1	3	1	1
385	Drechslererei u.sonst.Holzwaren	26	190	57	5	9	5	10
3851	Drechslerwaren, Stücke u.a.m.	13	150	51	3	7	4	9
3854	Holzbildhauerei u. -schnitzerei	1	2	-	-	-	-	-
3857	Sonstige Holzwaren	12	38	6	2	2	1	1
386	Korb-, Flecht- u.Bürstenwaren	20	80	4	1	1	7	9
3861	Rohrzurichterei, Korbmöbel, andere Korb-u.Flechtwaren	9	10	1	-	-	1	1
3865	Borstenzurichterei, Bürsten, Besen, Pinsel	11	70	3	1	1	6	8
3870	Erzeugnisse aus natürl.Schnitz- u.Formerstoffen u.Kork	4	12	13	-	-	1	1
3891	Tischlerei m.Glaserei	9	32	1	2	2	1	1
3909	Verwaltungs- u.Hilfsbetriebe	2	3	-	-	-	-	-
3910	Papierherstellung	1	291	126	1	30	1	20
395	Papierverarb.	19	25	31	2	2	-	-
3953	Papierwarenherst.	1	2	26	1	1	-	-
3955	Pappenverarb.	2	3	1	-	-	-	-
3957	Buchbinderei	16	20	4	1	1	-	-
397	Druckereigew.	22	234	50	5	10	3	10
3971	Buch-, Flach-u.Tiefdruckerei	21	234	49	4	9	3	10
3977	Licht- u.Fotopauserei	1	-	1	1	1	-	-
4110	Lederwarengew.	6	49	1	3	11	-	-
4130	Lederwaren	64	278	71	6	9	6	12
4150	Lederhandschuhe	2	3	-	-	-	-	-
417	Schuhherst. u. -reparatur	490	700	12	9	9	17	17
4171	Schuhe u. Ledergamaschen	6	32	2	-	-	2	2
4175	Schuhreparaturwerkstätten u. Maßschuhmacherei	484	668	10	9	9	15	15
4230	Spinnerei u. Garnbearbeitung	1	1	2	-	-	-	-
4240	Webererei	8	423	171	4	61	2	22
4250	Wirkerei u. Strickerei	28	16	68	2	2	1	1
4260	Sonstige Textilgewerbe	4	4	16	-	-	-	-
4309	Verwaltungs- u.Hilfsbetriebe	1	2	6	1	1	1	2
431	Oberbekleidung	620	609	1012	35	62	21	29
4311	Berufs-, Sport-, Leder- u. Regenschutzkleidung	3	9	26	2	6	2	2
4313	Herrn- u.Knabenfertigung	2	49	150	1	11	2	8

Tabelle 2

noch: Arbeitsstätten, beschäftigte Personen
sowie Arbeitsstätten mit Heimatvertriebenen und Schwerbeschädigten

Schlüssel-Nr.	Abteilungen, Gruppen, Zweige, Klassen	Gesamtzahl der			darunter			
		Arbeits- stätten	beschäftigten Personen		Arbeitsstätten mit Heimatvertr.		Arbeitsstätten mit Schwerbeschäd.	
			männ- lich	weib- lich	Zahl d.Ar- beits- stät- ten	besch. Heimat- vertrie- bene	Zahl d.Ar- beits- stät- ten	besch. Schwer- beschä- digte
		1	2	3	4	5	6	7

noch: Reg. Bez. Montabaur

4315	Damen- u. Mädchenfertigteilung	1	5	97	1	6	1	2
4317	Herren- u. Damenschneiderei	614	544	739	31	39	16	17
4320	Wäsche	4	4	28	1	2	1	2
4330	Hüte u. Mützen	16	7	32	2	3	-	-
434	Bekleidungszubehör	4	3	9	-	-	1	1
4341	Krawatten u. Schale	1	1	1	-	-	-	-
4344	Schirme	1	1	1	-	-	-	-
4347	Sonstiges Bekleidungszubehör	2	1	7	-	-	1	1
4350	Bettfedernaufbereitung u. Matratzenherst.	19	56	9	4	10	-	-
4360	Rauchwarenzurichtung u. Kürschnerei	4	13	3	1	1	-	-
4370	Hilfsgewerbe d. Kleider- u. Wäscheherst.	36	-	37	-	-	-	-
4410	Großmusikinstrumente	2	2	-	-	-	-	-
4420	Sonstige Musikinstrumente	1	1	-	-	-	-	-
4430	Spielwaren, Puppen u. Christ- baumschmuck	9	27	14	1	4	2	3
4450	Schmuckwaren u. schmuckähnl. Erzeugnisse	3	6	-	1	3	-	-
4460	Bearbeitung v. Edelsteinen	1	2	-	-	-	-	-
4501	Mühlengewerbe m. Bäckerei	11	69	16	2	8	3	3
4510	Mühlengewerbe (o. Ölmühlen)	154	377	56	20	29	13	16
4520	Nährmittel- u. Zutatenind.	3	24	43	1	7	1	2
4550	Futtermittelindustrie	2	2	-	-	-	-	-
456	Bäckerei- u. Brotindustrie	450	885	435	26	35	16	16
4564	Bäckerei u. Konditorei	355	665	281	13	16	12	12
4567	Bäckerei u. Konditorei m. Gastwirtschaft u. Kaffeeauschank	95	220	154	13	19	4	4
4571	Keks, Zwieback u. andere Dauerbackwaren	1	1	1	-	-	-	-
4580	Süßwarengewerbe	3	3	3	-	-	-	-
461	Fleischerei u. Fleischwarenind.	300	617	348	14	19	14	15
4611	Fleischwarenind. u. ä.	1	15	8	1	4	-	-
4614	Fleischerei	250	505	235	11	12	12	12
4617	Fleischerei m. Gastwirtschaft	49	97	105	2	3	2	3
4620	Schlachthäuser	1	5	-	-	-	-	-
4645	Molkerei u. Milchverwertung	18	151	39	4	10	8	21
4650	Ölmühlen u. Margarineind.	8	32	5	1	1	2	2
4710	Obst- u. Gemüseverarb.	6	25	32	1	5	1	1
4810	Brauerei u. Mälzerei	6	80	12	1	4	2	2
4830	Spiritusind.	60	87	33	-	-	2	2
4870	Mineralwasser u. Limonaden	8	99	50	3	6	4	12
4910	Zigarrenfabrikation	2	6	9	-	-	-	-
5	Bau-, Ausbau- u. Bauhilfsgew.	-	-	-	-	-	-	-
5101	Allgm. Hoch-, Tief- u. Ingenieur- bau	41	796	13	18	85	9	15
5110	Architektur-, Bauingenieur- u. Vermessungsbüros	41	57	9	3	5	4	4
5130	Hoch- u. Ingenieurbau	218	1462	8	31	59	14	18
514	Tief- u. Ingenieurbau	46	1026	11	8	89	8	20
5141	Allg. Tief- u. Ingenieurbau	13	258	3	3	15	1	4
5143	Naßbaggerei	1	26	-	-	-	-	-
5144	Neuzeitlicher Straßenbau	8	328	2	2	4	5	9
5145	Sonstiger Straßenbau	7	369	6	2	68	1	6
5146	Steinsetzerei, Asphaltiererei u. Pflasterei	16	42	-	1	2	1	1
5147	Brunnen- u. Pumpenbau	1	3	-	-	-	-	-
515	Schornstein-, Feuerungs- u. Industrieofenbau	5	12	-	-	-	1	1
5151	Schornstein- u. Industrie- ofenbau u. a. m.	1	6	-	-	-	-	-
5155	Backofenmauerwerk	4	6	-	-	-	1	1
5161	Kälte-, Wärme- u. Schallschutzbau	1	4	-	-	-	-	-
5180	Abbruchbetriebe	4	4	-	-	-	1	1
519	Betriebe m. Kombinationen außer- halb d. Gruppe	22	417	4	10	27	7	9

noch: Arbeitsstätten, beschäftigte Personen
sowie Arbeitsstätten mit Heimatvertriebenen und Schwerbeschädigten

Tabelle 2

Schlüssel-Nr.	Abteilungen Gruppen Zweige Klassen	Gesamtzahl der			darunter			
		Arbeits- stätten	beschäftigten Personen		Arbeitsstätten mit Heimatvertr.		Arbeitsstätten mit Schwerbeschäd.	
			männ- lich	weib- lich	Zahl d.Ar- beits- stät- ten	besch. Heimat- vertrie- bene	Zahl d.Ar- beits- stät- ten	besch. Schwer- beschä- digte
1	2	3	4	5	6	7		

noch: Reg. Bez. Montabaur

5191	Hochbau m. Stukateur-, Gips- u. Verputzergewerbe	6	40	-	1	1	-	-
5192	Baubetriebe m. Gew. u. Verarb. v. Steinen u. Erden	10	228	3	5	17	3	3
5193	Baubetriebe m. Sägewerk	1	16	1	-	-	1	2
5194	Baubetriebe m. Baustoffhandel	4	110	-	3	7	3	4
5195	Baubetriebe m. Zimmerei	1	23	-	1	2	-	-
551	Zimmerei u. Ingenieurholzbau	69	269	2	8	14	5	5
5511	Zimmerei u. Holztreppebau	67	237	1	7	8	5	5
5515	Ingenieurholzbau	2	32	1	1	6	-	-
5550	Dachdeckerei	101	269	1	4	6	3	3
559	Betriebe m. Kombinationen außerhalb d. Gruppe	19	166	3	5	8	3	3
5591	Zimmerei m. Bautischlerei u. (oder) m. Sägewerk	17	153	2	5	8	3	3
5592	Dachdeckerei m. Klempnerei	2	15	1	-	-	-	-
5610	Klempnerei, Gas- u. Wasserinstallation	106	264	15	3	3	4	4
5650	Elektroinstallation	58	174	18	5	8	4	4
5702	Malerei m. Tapetenkleberei	2	14	-	-	-	-	-
5710	Glaseri	7	21	1	-	-	-	-
572	Malerei, Lackiererei u. Tapeten- kleberei	362	865	6	17	24	13	14
5721	Malerei, Baulackiererei u. Entrostungsbetriebe	354	850	6	17	24	13	14
5724	Speziallackiererei	4	8	-	-	-	-	-
5727	Tapetenkleberei	4	7	-	-	-	-	-
5730	Stukkateur, Gips- u. Ver- putzergewerbe	15	92	1	1	6	-	-
575	Fußboden- u. Wandplattenlegerei	5	18	-	-	-	-	-
5751	Fliesen- u. Plattenlegergew.	4	14	-	-	-	-	-
5754	Steinholz-, Mosaik- u. Terrazzoleger	1	4	-	-	-	-	-
5770	Ofensetzerei	1	7	-	-	-	-	-
5910	Schornsteinfeger	18	46	-	-	-	-	-
6	Handel, Geld- u. Versicherungswesen	-	-	-	-	-	-	-
611	Einfuhrhandel	3	12	16	1	4	1	3
6113	Nahrungs- u. Genussmittel	1	10	16	1	4	1	3
6117	Fertigfabrikate	2	2	-	-	-	-	-
6201	Allg. Binnengroßhandel	4	17	4	-	-	-	-
6220	Vieh u. Geflügel	76	107	22	3	5	3	4
623	Getreide, Mehl, Saaten, Futter- u. Düngemittel	125	323	85	6	10	10	16
6231	Getreide, Mehl, Saaten, Futter- mittel	110	304	78	6	10	10	16
6235	Düngemittel	15	19	7	-	-	-	-
624	Gh. m. Nahrungs- u. Genussmitteln	132	317	140	13	16	11	12
6241	Nahrungs- u. Genussmittel	53	164	60	10	13	7	7
6243	Molkereierzeugnisse	4	5	7	-	-	-	-
6246	Obst, Gemüse, Südfrüchte u. Blumen	20	38	17	-	-	-	-
6247	Wein, Spirituosen u. alkohol- freie Getränke	34	78	33	2	2	4	5
6249	Tabakwaren	21	32	23	1	1	-	-
6254	Roheisen, Edelstahl, Träger, Bleche, Röhren u. Drähte	2	13	1	1	1	-	-
626	Gh. m. Rohstoffen u. Halbwaren d. Kohle- u. Mineralölv.	15	58	15	2	3	2	2
6261	Braunkohle, Steinkohle u. Briketts	8	30	8	2	3	-	-
6265	Mineralöl u. Mineralölerz.	7	28	7	-	-	2	2
627	Gh. m. Rohstoffen u. Halbwaren d. Bau-, Holz- u. Papierw.	64	251	53	8	9	10	12
6271	Steine, Erden u. Baumaterial	37	148	39	7	8	5	6
6273	Flachglas	1	2	1	-	-	-	-
6275	Holz u. Holzhalbwaren	19	89	9	1	1	4	5
6277	Papier u. Pappen	7	12	4	-	-	1	1
628	Gh. m. Rohstoffen u. Halbwaren							

Tabelle 2

noch: Arbeitsstätten, beschäftigte Personen
sowie Arbeitsstätten mit Heimatvertriebenen und Schwerbeschädigten

Schlüssel-Nr.	Abteilungen Gruppen Zweige Klassen	Gesamtzahl der			darunter			
		Arbeits- stätten	beschäftigten Personen		Arbeitsstätten mit Heimatvertr.		Arbeitsstätten mit Schwerbeschäd.	
			männ- lich	weib- lich	Zahl d.Ar- beits- stät- ten	besch. Heimat- vertrie- bene	Zahl d.Ar- beits- stät- ten	besch. Schwer- beschäd- igte
		1	2	3	4	5	6	7

noch: Reg. Bez. Montabaur

6281	Rohe u. bearb. Spinnstoffe	1	3	1	1	1	-	-
6284	Hüte und Felle	5	14	3	-	-	-	-
6287	Leder- u. Schuhmacherbedarf	4	12	6	-	-	-	-
631	Gh. m. sonst. Rohstoffen u. Halbwaren	19	81	9	2	9	1	7
6311	Techn. Chemikalien, pflanzl. u. tier. Öle, Drogen, Kautschuk	5	11	6	1	1	-	-
6314	Lumpen u. Abfälle	5	8	1	-	-	-	-
6317	Schrott, Nutzeisen, Altmetalle u. Abbruchmaterial	9	62	2	1	8	1	7
632	Gh. m. Fertigw. d. Metallverarbeitung	11	22	9	1	1	-	-
6321	Maschinen	4	12	2	1	1	-	-
6323	Fleischereimaschinen	5	8	5	-	-	-	-
6325	Brauerei-, Kellerei- u. Molkereibed.	2	2	2	-	-	-	-
633	Gh. m. sonst. Fertigwaren	17	46	18	1	2	2	2
6331	Lacke, Farben, Anstrichbed., Linoleum, Tapeten	15	42	18	1	2	2	2
6334	Techn. Bedarfsartikel u. Ausrüstungsgegenst. f. Schiffe	2	4	-	-	-	-	-
634	Gh. m. Fertigwaren d. Metallverarbeitung	16	54	14	-	-	3	6
6341	Eisen-, Stahl- u. Metallwaren	10	40	11	-	-	3	6
6343	Fahrräder, Fahrrad- u. Kraftfahrzeugteile	1	2	1	-	-	-	-
6345	Beleuchtungsgegenst., Elektromotoren, elektrotechn. u. Rundfunkgeräte, Musikwaren	4	10	2	-	-	-	-
6349	Gh. m. Uhren, Uhrenbestandteile	1	2	-	-	-	-	-
635	Gh. m. Rauchwaren, Textilien u. Bekleidungsgegenst.	9	15	22	-	-	1	2
6353	Textilien u. verwandte Waren, Schneiderbedarfsart.	6	10	15	-	-	-	-
6356	Bekleidungsgegenstände	3	5	7	-	-	1	2
636	Gh. m. sonst. Fertigwaren	45	130	56	3	5	5	5
6361	Glaswaren u. keramische Erzeugnisse	22	52	19	1	2	3	3
6362	Holz-, Korb-, Flecht-, Schnitz- u. Bürstenw.	2	5	1	-	-	-	-
6363	Pharm. u. kosm. Artikel u. a. m.	7	47	16	-	-	1	1
6364	Papier- u. Schreibw., Schul- u. Bürobedarf	3	1	3	1	1	1	1
6365	Bücher, Zeitschriften u. Zeitungen	2	2	1	-	-	-	-
6366	Galanterie-, Leder-, Spiel- u. Kurzwaren	9	23	16	1	2	-	-
6381	Bücher- u. Zeitschriftenverl. u. a. m.	2	2	3	-	-	1	1
6409	Verwaltungs- u. Hilfsbetriebe	2	27	34	-	-	1	3
641	Eh. m. Waren aller Art	397	366	438	10	11	21	22
6415	Konsumläden	56	49	53	1	1	3	3
6417	Gemischtwaren- u. Einzelhandels- gesch. versch. Art o. Schwerpunkt- angabe	337	312	379	8	9	18	19
6419	Reformgesch.	4	5	6	1	1	-	-
642	Eh. m. Nahrungs- u. Genussm.	930	720	1004	19	22	24	24
6421	Nahrungs- u. Genussmittel	635	457	760	10	10	18	18
6422	Kartoffeln, Obst, Gemüse u. Südfrüchte	71	73	50	-	-	1	1
6423	Fische u. Fischwaren	5	5	3	1	1	-	-
6424	Wild u. Geflügel	1	1	-	-	-	-	-
6425	Milch u. Milchzeugnisse	82	67	95	4	4	1	1
6426	Schokolade, Süßw. u. Speiseeis	20	17	14	3	6	-	-
6427	Wein, Spirituosen, alkoholfreie Getränke	29	28	18	-	-	-	-
6428	Tabakwaren	86	70	64	1	1	4	4
6429	Roheis	1	2	-	-	-	-	-
643	Eh. m. Bekleidung, Wäsche,	-	-	-	10	25	20	20

noch: Arbeitsstätten, beschäftigte Personen
sowie Arbeitsstätten mit Heimatvertriebenen und Schwerbeschädigten

Tabelle 2

Schlüssel-Nr.	Abteilungen Gruppen Zweige Klassen	Gesamtzahl der			darunter			
		Arbeits- stätten	beschäftigten Personen		Arbeitsstätten mit Heimatvertr.		Arbeitsstätten mit Schwerbeschäd.	
			männ- lich	weib- lich	Zahl d.Ar- beits- stät- ten	besch. Heimat- vertrie- bene	Zahl d.Ar- beits- stät- ten	besch. Schwer- beschäd- igte

noch: Reg. Bez. Montabaur

6431	Textilwaren aller Art	276	260	384	8	11	9	9
6432	Schnittwaren	15	20	23	2	3	1	1
6433	Korsett-, Bettwaren, Wäsche	10	7	21	1	2	-	-
6434	Handarbeiten u. Kurzwaren	59	39	33	2	2	3	3
6435	Herrenartikel, Hüte, Mützen, Stöcke u. Schirme	21	7	49	1	1	-	-
6436	Oberkleidung, Wirk- u. Strickw.	24	34	42	1	1	3	3
6437	Eh. m. Kürsohnerwaren	2	9	31	1	2	-	-
6438	Schuhwaren	101	177	77	3	3	4	4
6439	Sportartikel	1	1	2	-	-	-	-
644	Eh. m. Eisen-, Stahl u. Metallw., Haus- u. Küchengeräten, Glas, Porzellan	260	509	194	15	17	15	16
6441	Eisen-, Stahl- u. Metallw., Öfen, Haus- u. Küchengeräte	116	188	107	5	6	7	7
6442	Glas- u. Porzellanwaren	25	24	24	1	1	-	-
6443	Beleuchtungsgegenst., Elektro- geräte, sanitäre u. Kühlanlagen	56	164	32	4	4	4	5
6444	Rundfunk-, Schallplattenge- räte u. ä.	21	32	6	1	1	3	3
6446	Holz- u. Metallmöbel	40	99	24	4	5	1	1
6449	Musikinstrumente	2	2	1	-	-	-	-
645	Druckerzeugn., Papier-, Schreib- und Lederwaren, kunstgewerbl. Gegenst. u. a. m.	97	107	109	3	4	2	2
6451	Bücher u. Broschüren	12	14	18	-	-	-	-
6452	Zeitschriften u. Zeitungen	5	5	6	1	2	-	-
6454	Papier- u. Schreibw., Lehr- mittel u. Bürobedarf	47	65	50	1	1	2	2
6455	Sammlerbriefmarken	1	1	-	-	-	-	-
6456	Kunst- u. kunstgewerbl. Gegenst., Antiquitäten	1	1	-	-	-	-	-
6457	Galanterie- u. Lederw.	31	21	35	1	1	-	-
646	Eh. m. Gegenst. d. Gesundheits- pflege, chem. u. opt. Erzeugn.	140	208	159	8	11	8	9
6461	Apotheken	23	47	63	2	4	3	3
6462	Drogerien	38	61	57	2	2	1	2
6463	Farben, Lacke	18	25	10	-	-	-	-
6464	Seifen, Bürstenwaren, Öle, Fette u. ä.	40	45	15	1	1	2	2
6465	Parfüm	6	10	6	1	1	-	-
6466	Gummi-, orthop. u. med. Waren	2	2	1	-	-	1	1
6467	Opt. u. feinmech. Instr., Foto- u. Kinoapp. u. ä.	13	18	7	2	3	1	1
647	Eh. m. Masch., Fahrrädern, Kraftfahrz. u. ä.	98	288	48	12	20	4	4
6471	Landmasch. u. landw. Geräte	17	61	6	3	4	-	-
6472	Nähmasch. u. Zubehör	2	3	-	-	-	-	-
6473	Büromasch., -möbel u. Zubehör	3	5	1	1	1	-	-
6474	Fahrräder u. Zubehör	41	63	9	1	1	1	1
6475	Kraftfahrzeuge	20	110	18	4	6	2	2
6476	Kraftfahrzeugbedarf	3	16	-	-	-	-	-
6477	Tankstelle o. Garagen	12	30	14	3	8	1	1
648	Sonst. Facheinzelhandel	153	230	88	13	14	8	8
6481	Spielwaren	3	4	4	1	1	-	-
6482	Leder- u. Schuhmacherbed.	5	6	5	-	-	-	-
6483	Uhren, Gold- u. Silberw. u. ä.	40	70	23	6	6	2	2
6484	Blumen, Pflanzen, Samen	26	30	22	2	2	2	2
6485	Hunde, Ziervögel, Zierfische u. zoolog. Art.	2	2	1	-	-	-	-
6486	Futtermittel	6	7	1	-	-	-	-
6487	Brennmaterial	62	100	30	4	5	3	3
6488	Altwaren	9	11	2	-	-	1	1
671	HV. u. HM. in techn. Geschäftszw.	35	47	7	1	1	1	1
6711	Holz	2	2	-	-	-	-	-
6712	Baustoffe	1	1	-	-	-	1	1
6713	Eisen, Metalle	2	3	-	-	-	-	-

Tabelle 2

noch: Arbeitsstätten, beschäftigte Personen
sowie Arbeitsstätten mit Heimatvertriebenen und Schwerbeschädigten

Schlüssel-Nr.	Abteilungen Gruppen Zweige Klassen	Gesamtzahl der			darunter			
		Arbeits- stätten	beschäftigten Personen		Arbeitsstätten mit Heimatvertr.		Arbeitsstätten mit Schwerbeschäd.	
			männ- lich	weib- lich	Zahl d.Ar- beits- stät- ten	besch. Heimat- vertrie- bene	Zahl d.Ar- beits- stät- ten	besch. Schwer- beschädigte

noch: Reg. Bez. Montabaur

6714	Maschinen	11	13	2	-	-	-	-
6715	Fahrzeuge u. Zubehör	3	4	1	-	-	-	-
6716	Eisen- u. Metallwaren	4	4	-	1	1	-	-
6717	Elektrotechnik u. Rundfunk	6	14	3	-	-	-	-
6719	Techn. Bedarfsartikel	6	6	1	-	-	-	-
672	HV. u. HM. f. Gebrauchsgüter	67	71	11	4	5	5	6
6721	Glas und Keramik	4	4	2	-	-	-	-
6722	Möbel	7	7	-	-	-	-	-
6723	Chemie u. Gesundheitspflege	27	30	6	3	4	2	3
6724	Papier u. Pappen	1	1	-	-	-	-	-
6725	Papierwaren, Verpackungsmittel, Bürobedarf	6	6	-	1	1	1	1
6727	Textilfertigerz., Bekleidung	15	16	3	-	-	2	2
6728	Schuhe, Leder(waren) u.ä.	7	7	-	-	-	-	-
673	HV. u. HM. f. Nahrungs- u. Genußmittel u. sonst. Waren	64	78	23	3	7	2	4
6731	Nahrungs- u. Genußmittel	17	25	18	1	4	1	3
6732	Wein u. Spirituosen	13	13	-	-	-	-	-
6734	Tabakwaren	4	5	-	-	-	-	-
6735	Sonstige Waren	29	34	5	2	3	1	1
6739	Versandhandel	1	1	-	-	-	-	-
674	Vermittlergew. einschl. Stellenvermittlung	40	44	14	4	5	2	2
6741	Grundstücks-, Hypothekensmakler u.ä.	2	2	-	-	-	-	-
6742	Versteigerungsgew.	2	7	4	-	-	-	-
6744	Versicherungsvertretung	39	42	14	4	4	2	2
6748	Binnenschiffsmakler	1	2	-	1	2	-	-
6749	Eintrittskartenverkauf	3	2	1	1	1	-	-
6750	Auskunfts- u. Inkassogew.	1	1	1	-	-	-	-
676	Wirtschaftswerbung	12	10	4	-	-	2	2
6761	Werbeberatung	1	1	1	-	-	1	1
6763	Schaufenstergest., Kino- u. Reklamemalerei	8	6	2	-	-	-	-
6764	Werbemittlung	2	2	1	-	-	1	1
6765	Werbe- u. Beratungsstellen	1	1	1	-	-	-	-
677	Verleihgewerbe	97	180	17	4	4	4	4
6771	Priv. Leihbibliotheken	10	7	5	-	-	1	1
6773	Verleih landwirtschaftl. Masch.	81	170	7	4	4	3	3
6775	Verleih sonst. Masch. u. Bautensilien	1	-	1	-	-	-	-
6777	Vermietung von Booten u.ä.	4	3	3	-	-	-	-
6779	Sonst. Verleihgew.	1	-	1	-	-	-	-
678	Sonst. Hilfgewerbe d. Handels	3	7	13	1	2	1	1
6781	Öff. Waage, Markthallen u.ä.	2	1	2	-	-	-	-
6785	Verpackungs- u. Abfüllgeschäfte	1	6	11	1	2	1	1
6815	Landeszentral-, Emissions-, Girobanken	3	18	6	-	-	-	-
684	Genossenschaftsbanken	36	78	18	-	-	3	3
6843	Volkbanken	20	59	17	-	-	3	3
6845	Spar- u. Darlehnskassen	16	19	1	-	-	-	-
6851	Staatsbanken, Girozentralen u.ä.	33	127	45	-	-	8	11
6861	Spar- u. Girokassen, Stadtb.	7	24	6	1	1	2	4
6887	Wett- u. Lotteriewesen, Spielb.	11	35	313	3	17	4	4
6940	Hagel- u. Viehvers.	2	3	2	-	-	1	1
7	Dienstleistungen (o. Abtg. 9)	-	-	-	-	-	-	-
71	Wohnungs- u. Grundstücksverw.	2	5	-	-	-	-	-

noch: Arbeitsstätten, beschäftigte Personen
sowie Arbeitsstätten mit Heimatvertriebenen und Schwerbeschädigten

Tabelle 2

Schlüssel-Nr.	Abteilungen Gruppen Zweige Klassen	Gesamtzahl der			darunter			
		Arbeitsstätten	beschäftigten Personen		Arbeitsstätten mit Heimatvertr.		Arbeitsstätten mit Schwerbeschäd.	
			männlich	weiblich	Zahl d. Arbeitsstätten	besch. Heimatvertriebene	Zahl d. Arbeitsstätten	besch. Schwerbeschädigte
		1	2	3	4	5	6	7

noch: Reg. Bez. Montabaur

7211	Hotels u. Gasthöfe	170	217	455	24	41	3	3
7214	Fremdenheime u. Pensionen	63	25	119	-	-	3	3
7217	Hospize, Erholungs-u. Ferienheime	9	8	23	-	-	-	-
725	Schankgewerbe	710	698	835	23	38	15	15
7251	Schank- u. Speisewirtsch.	663	632	752	19	32	13	13
7253	Bahnhofswirtsch.	16	14	26	3	5	-	-
7255	Kantinenbetriebe	1	2	3	-	-	-	-
7257	Kaffeehäuser, Bars u. Tanzlok.	18	39	44	1	1	1	1
7259	Trinkhallen, Eisdielen u. ä.	12	11	10	-	-	1	1
7291	Gastwirtsch. m. Gemischt-o. Kolonialwarenhdlg.	75	75	107	1	1	4	5
731	Kunst u. Schrifttum	67	47	28	8	8	2	2
7311	Bildende Kunst	17	18	4	2	2	-	-
7313	Tonkunst	41	24	20	3	3	1	1
7315	Schrifttum	9	5	4	3	3	1	1
7347	Lichtspielhäuser	22	51	38	3	5	2	2
736	Schaustellungsgew.	12	27	14	1	2	-	-
7361	Schaugeschäfte	3	9	2	-	-	-	-
7363	Fahrgeschäfte	3	7	6	-	-	-	-
7365	Ausspielgeschäfte	6	11	6	1	2	-	-
7410	Sportpflege (o. Sportämter)	3	3	1	-	-	-	-
7450	Bade- u. Schwimmanstalten	11	13	6	-	-	-	-
7510	Korrespondenz- u. Nachrichtenbüros	4	4	-	1	1	-	-
7550	Schreib- u. Übersetzungsgeb.	2	1	1	-	-	-	-
7610	Fotografische Ateliers	25	28	14	-	-	1	1
7710	Friseurgew.	251	353	234	7	7	12	12
7809	Verwaltungs- u. Hilfsbetriebe	2	=	2	-	-	-	-
781	Wäscherei, Färberei, chem. Reinigung	30	25	47	4	8	-	-
7811	Wasch- u. Plättanstellen	26	15	37	3	4	-	-
7815	Bekleidungs-färb. u. chem. Reinig.	4	10	10	1	4	-	-
7830	Zimmer-, Fenster-, Möbelreinigung u. ä.	1	2	-	-	-	-	-
7850	Bestattungsinstitute	2	2	-	-	-	-	-
7860	Dienstmann- u. Trägergew.	5	5	-	-	-	-	-
8	Verkehrswirtschaft	-	-	-	-	-	-	-
812	Postdienst	327	738	196	9	16	47	82
8121	Post(zeitungs)ämter	17	410	121	7	14	16	50
8124	Zweigpostämter	13	71	10	2	2	7	7
8127	Posthilfsstellen bzw. Poststellen I u. II	297	257	65	-	-	24	25
8210	Verwaltungsdienst	2	35	2	1	1	2	3
822	Bahnunterhaltungs- u. -bewachungsdienst	13	541	2	5	12	9	55
8221	Bahnunterhaltsdienst	12	534	2	5	12	9	55
8225	Bahnpolizeidienst	1	7	-	-	-	-	-
823	Betriebs- u. Verkehrsdienst	76	1435	13	10	25	32	113
8231	Bahnhöfe u. ä.	70	1180	9	10	25	28	95
8235	Selbst. Abfertigungsst. Bahnhofs-kassen	6	255	4	-	-	4	18
8241	Bahnbetriebswerke, -wagenw.	5	589	6	1	7	2	9
8311	Nichtbundesbahneigene Eisenbahnen d. öff. Verkehrs	12	94	6	2	3	1	4
8350	Straßen-, Hoch- u. ä. Bahnen	1	2	-	-	-	-	-
840	Betr. m. Kombinationen, Verwalt.- u. Hilfebetr.	2	3	-	-	-	-	-
8401	Kraftwagenverkehr m. Fuhrgew.	1	2	-	-	-	-	-
8409	Verwaltungs- u. Hilfsbetriebe	1	1	-	-	-	-	-
8410	Personen- Kraftwagenverkehr	59	128	6	4	4	3	3
844	Güter- Kraftwagenverkehr (o. Spedition)	365	744	38	11	16	9	9
8441	Gemischter Güternah- u. -fernverkehr	164	400	17	7	8	5	5
8444	Güternahverkehr	189	292	13	2	2	4	4
		12	52	8	2	6	-	-

Tabelle 2

noch: Arbeitsstätten, beschäftigte Personen
sowie Arbeitsstätten mit Heimatvertriebenen und Schwerbeschädigten

Schlüssel-Nr.	Abteilungen Gruppen Zweige Klassen	Gesamtzahl der			darunter			
		Arbeits- stätten	beschäftigten Personen		Arbeitsstätten mit Heimatvertr.		Arbeitsstätten mit Schwerbeschäd.	
			männ- lich	weib- lich	Zahl d. Ar- beits- stät- ten	besch. Heimat- vertrie- bene	Zahl d. Ar- beits- stät- ten	besch. Schwer- beschädigte
1	2	3	4	5	6	7		

noch: Reg. Bez. Montabaur

8470	Fuhrgewerbe	113	150	11	3	4	2	2
8510	Verwaltungsdienst	2	13	1	-	-	2	5
8545	Tauchereibetriebe	1	69	3	1	16	1	2
855	Binnenschiffahrt	60	139	3	4	4	2	2
8551	Binnen- u. Hafenschiffahrt	51	118	3	4	4	1	1
8554	Fähren	9	21	-	-	-	1	1
8560	Sachverst.- u. Lotsenwesen d. Binnenschiff.	81	81	-	-	-	1	1
8570	Binnenwasserstraßen u. -hafen- betriebe	12	19	-	-	-	-	-
8711	Spedition	21	112	6	2	4	2	6
8730	Kraftfahrunterr. u. priv. Kfz-überwachg.	5	5	-	-	-	-	-
8760	Reise- u. Auswanderungsbüros	1	1	1	-	-	-	-
9	Öff. Dienst u. Dienstleistungen im öff. Interesse	-	-	-	-	-	-	-
9110	Allg. Staats- u. Selbstverw.	392	1705	282	17	67	51	217
9120 ²⁾	Rechtspflege	20	264	21	3	3	13	29
9130 ²⁾	Polizei	48	132	9	3	4	2	2
9140	Öff. Arbeitsvermitt. u. Arbeits- losenversicherung	9	120	48	2	10	6	16
9150	Finanz- u. Steuerverw.	7	224	14	4	13	4	28
9180	Sonst. öff. Verwaltung	42	608	31	12	27	27	59
9341	Gewerkschaften	6	13	8	1	2	1	1
937	Berufsst. Organ. u. sonst. Interessenvertr.	11	17	16	1	1	1	1
9374	Bezirkliche, fachliche Wirt- schaftsverbände u. a. m.	7	14	10	-	-	1	1
9377	Haus-, Grundbesitzer-, u. a. Vereinigungen	4	3	6	1	1	-	-
9410	Rechtsberatung	25	45	33	1	1	1	1
9450	Wirtschaftsberatung	76	112	39	7	8	5	5
9510	Kirche	160	351	73	10	11	5	5
9550	Relig. u. weltansch. Vereinig.	11	194	104	5	16	3	7
961	Erziehung u. Schulung	386	759	324	60	83	22	23
9611	Volks- u. Sonderschulen	353	584	225	45	51	13	14
9612	Mittelschulen	4	19	8	1	2	1	1
9613	Höhere Schulen	7	90	23	6	18	2	2
9615	Schülerheime u. Pensionate	4	19	33	4	7	1	1
9616	Schülerheime u. Pensionate	4	19	33	4	7	1	1
9616	Berufs- u. Fortbildungsschulen	6	16	4	1	1	1	1
9617	Fachschulen	8	30	28	3	4	4	4
9618	Sonst. Unterricht	4	1	3	-	-	-	-
9654	Bibliotheken, sonst. wissen- schaft. u. kulturelle Einrichtungen	4	26	5	3	4	2	4
971	Fürsorge	44	32	189	9	9	2	6
9711	Betreuungsstellen u. Anstal- ten d. Fürsorge	15	19	77	5	5	2	6
9715	Betreuungsstellen u. Anstal- ten d. Jugendhilfe	29	13	112	4	4	-	-
9750	Wohlfahrt	5	6	2	3	4	-	-
9810	Krankenversicherung	23	106	15	1	1	3	9
9910	Gesundheitspflege	84	274	900	31	120	10	20
992	Freie Berufe d. Gesundheits- pflege	350	306	289	24	26	7	7
9921	Ärzte u. Heilkundige	180	189	143	16	17	6	6
9924	Zahnärzte u. Dentisten	79	112	55	4	5	-	-
9927	Sonst. freie Berufe d. Gesund- heitspflege	91	5	91	4	4	1	1
9935	Tierärzte u. a. freie Berufe d. Veterinärw.	45	45	2	1	1	4	4
9940	Desinfektion u. Schädlings- bekämpfung	2	2	-	-	-	-	-
9950	Straßenreinig., Müllabfuhr usw.	9	47	-	1	1	2	4
9960	Öff. Bestattungswesen	6	13	-	-	-	-	-
9970	Abdeckereien	2	14	1	1	2	-	-

noch: Arbeitsstätten, beschäftigte Personen
sowie Arbeitsstätten mit Heimatvertriebenen und Schwerbeschädigten

Tabelle 2

Schlüssel-Nr.	Abteilungen Gruppen Zweige Klassen	Gesamtzahl der			darunter			
		Arbeits- stätten	beschäftigten Personen		Arbeitsstätten mit Heimatvertr.		Arbeitsstätten mit Schwerbeschäd.	
			männ- lich	weib- lich	Zahl d.Ar- beits- stät- ten	besch. Heimat- vertrie- bene	Zahl d.Ar- beits- stät- ten	besch. Schwer- beschä- digte

Kreis Oberwesterwald

	Gesamtsumme	3657	9549	2299	188	284	263	476
	A b t e i l u n g e n							
06-09	Nichtlandw.Gärtnererei, Tier- zucht u.Fischerei	5	5	4	1	1	-	-
1	Bergbau, Gew.u.Verarb.v.Steinen u.Erden; Energiewirtschaft	76	1760	23	15	35	25	87
2	Eisen-u.Metallverz.u.-verarb.	247	658	25	13	15	17	22
3/4	Verarbeitende Gewerbe (ohne Eisen-u.Metallverarb.)	871	2163	658	52	75	65	112
5	Bau-, Ausbau- u.Bauhilfsgew.	292	1212	20	24	50	21	26
6	Handel, Geld- u.Versicherungs- wesen	972	1332	774	29	38	52	61
7	Dienstleistungen (o.Abtg.9)	354	371	386	8	9	9	9
8	Verkehrswirtschaft	300	838	68	7	8	33	58
9	Öff.Dienst u.Dienstleistungen im Öff.Interesse	540	1210	341	39	53	41	101
	G r u p p e n							
06	Nichtlandw.Gärtnererei u.Sämerei- wirtschaft	1	1	2	-	-	-	-
07	Nichtlandw.Tierzucht	4	4	2	1	1	-	-
12	Braunkohlenbergbau	2	247	1	1	5	1	14
17	Gew.u.Verarb.v.Steinen u. Erden	67	1342	18	12	26	22	57
19	Energiewirtschaft	7	171	4	2	4	2	16
23	Stahlbau	3	16	1	1	1	-	-
24	Maschinenbau	16	91	4	4	5	3	3
26	Straßen- u.Luftfahrzeugbau	83	155	6	2	2	1	1
27	Elektrotechnik	8	52	3	1	1	2	3
28	Feinmechanik u.Optik	10	19	1	1	1	-	-
29	Eisen-, Stahl- u. Metallwarengew.	127	325	10	4	5	11	15
32	Chemische Industrie	1	7	-	-	-	-	-
33	Kunststoff- u.chem.-techn.Fert.	1	1	1	1	1	-	-
34	Kunststoffverarb.	1	11	25	1	1	1	4
37	Sägerei u.Holzbearb.	28	148	8	5	6	4	6
38	Holzverarbeitung	180	759	22	12	19	22	41
39	Papiererzeugung u. -verarb., Druckereigew.	11	67	32	2	2	1	5
41	Ledererzeugung u. -verarb.	168	426	65	8	11	7	13
42	Textilgewerbe	21	17	71	3	4	1	1
43	Bekleidungsindustrie	181	146	218	9	10	7	8
44	H.v.Musikinstrumenten, Spiel- waren, Sportgerä te, Schmuck- waren; Edelsteinbearb.	4	18	10	1	4	2	3
45	Mühlen-, Bäckerei- u.Süßwaren- gewerbe, Nahrungsmittel-, Stärke- u.Futtermittelind.	167	286	106	8	8	10	10
46	Fleisch-, Fisch- u.Milchverarb., Speiseöl- u.Speisefettherst., Zuckerind.	90	222	85	1	5	6	17
47	Obst- u.Gemüseverwert., Kaffee u. Teeverarb., H.v.Gewürzen u.ä., Eisgew.u.Kühlhäuser	2	8	1	-	-	1	1
48	Getränkeherst.	16	47	14	1	4	3	3
51	Hoch-, Tief- u.Ingenieurbau	79	673	8	13	31	12	17
55	Zimmerei u.Dachdeckerrei	51	219	2	6	12	6	6
56	Bauinstallationen	41	75	8	2	4	1	1
57	Ausbaugewerbe	116	231	2	3	3	2	2
59	Bauhilfsgewerbe	5	14	-	-	-	-	-
62/63	Binnengroßhandel u.Verlagswesen	129	258	69	7	7	8	9
64	Einzelhandel	734	890	666	17	24	33	36
67	Handelsvertretung, Vermittlung, Werbung	80	108	22	5	7	5	5
68	Geld-, Bank- u.Börsenwesen	28	75	17	-	-	5	10
		1	1	-	-	-	1	1

Tabelle 2

noch: Arbeitsstätten, beschäftigte Personen
sowie Arbeitsstätten mit Heimatvertriebenen und Schwerbeschädigten

Schlüssel-Nr.	Abteilungen Gruppen Zweige Klassen	Gesamtzahl der			darunter			
		Arbeits- stätten	beschäftigten Personen		Arbeitsstätten mit Heimatvertr.		Arbeitsstätten mit Schwerbeschäd.	
			männ- lich	weib- lich	Zahl d.Ar- beits- stät- ten	besch. Heimat- vertrie- bene	Zahl d.Ar- beits- stät- ten	besch. Schwer- beschä- digte
1	2	3	4	5	6	7		
noch: Kreis Oberwesterwald								
72	Gaststättenwesen	265	250	331	6	7	6	6
73	Kunst, Theater, Film, Rundfunk	19	33	14	-	-	1	1
74	Sportpflege, Bade- u. Schwimm- anstalten	3	4	-	-	-	-	-
75	Nachrichten-, Schreib- u. Übersetzungsbüros	1	1	-	-	-	-	-
76	Fotografisches Gewerbe	6	8	1	-	-	-	-
77	Friseurgew.u.Schönheitssalons	56	73	37	2	2	2	2
78	Übrige Dienstleistungen (o.Abt.9)	4	2	3	-	-	-	-
81	Deutsche Bundespost	107	175	58	1	1	16	27
82	Deutsche Bundesbahn	26	340	1	3	4	12	26
83	Private Schienenbahnen	1	-	1	-	-	-	-
84	Straßenverkehr	163	317	8	3	3	5	5
87	Verkehrsneben- u.Hilfsgew.	3	6	-	-	-	-	-
91	Öff.Verwaltung	186	658	42	4	10	22	78
93	Polit.u.Wirtsch.Organisationen	5	7	4	1	1	-	-
94	Rechts- u.Wirtschaftsberatung	20	29	11	2	3	2	2
95	Kirche, relig.u.weltansch.Vereini- gungen	43	142	16	3	6	2	2
96	Erziehung, Wissenschaft u.Kultur	144	235	67	20	20	7	9
97	Fürsorge u. Wohlfahrtspflege	10	1	30	1	1	-	-
98	Sozialversicherung	4	21	2	-	-	1	2
99	Gesundheitswesen u.Hygiene	128	117	169	8	12	7	8

Kreis St.Goarshausen

		2949	11293	3043	233	697	192	504
Gesamtsumme								
A b t e i l u n g e n								
06-09 ¹⁾	Nichtlandw.Gärtnerei, Tier- zucht u.Fischerei	10	17	3	-	-	1	1
1	Bergbau, Gew.u.Verarb.v.Steinen u.Erden; Energiewirtschaft	46	872	53	8	42	10	44
2	Eisen- u.Metallverz.u.-verarb.	160	1352	103	16	63	9	42
3/4	Verarbeitende Gewerbe (ohne Eisen-u.Metallverarb.)	605	2474	935	60	210	37	112
5	Bau-, Ausbau-u.Bauhilfsgew.	261	1529	21	28	140	10	17
6	Handel, Geld-u.Versicherungswesen	790	1193	816	36	54	36	49
7	Dienstleistungen (o.Abtg.9)	373	404	546	29	49	9	9
8	Verkehrswirtschaft	347	2388	103	19	56	41	140
9	Öff.Dienst u.Dienstleistungen im öff.Interesse	357	1064	463	37	83	39	90
G r u p p e n								
06 ¹⁾	Nichtlandw.Gärtnerei u.Sämerei- wirtschaft	5	10	1	-	-	-	-
07	Nichtlandw.Tierzucht	4	5	1	-	-	1	1
09	Binnenfischerei u.Fischzucht	1	2	1	-	-	-	-
17	Gew.u.Verarb.v.Steinen u. Erden	31	699	32	6	40	7	31
19	Energiewirtschaft	15	173	21	2	2	3	13
21	Eisen- u.Stahlindustrie	2	352	52	2	8	2	12
22	NE-Metallindustrie	1	308	14	1	31	1	9
23	Stahlbau	4	30	2	2	3	-	-
24	Maschinenbau	10	323	20	3	9	2	15
25	Schiffbau	3	48	1	1	4	1	3
26	Straßen- u.Luftfahrzeugbau	59	119	4	4	4	1	1
27	Elektrotechnik	2	10	2	2	3	-	-
28	Feinmechanik u. Optik	9	16	3	-	-	1	1
29	Eisen-, Stahl- u.Metallwarengew.	70	146	5	1	1	1	1
32	Chemische Industrie	4	132	17	1	3	2	12
33	Kunststoff- u.chem.-techn.Ind.	3	187	34	1	4	1	9
		3	0	4	-	-	-	-

noch: Arbeitsstätten, beschäftigte Personen
sowie Arbeitsstätten mit Heimatvertriebenen und Schwerbeschädigten

Tabelle 2

Schlüssel-Nr.	Abteilungen Gruppen Zweige Klassen	Gesamtzahl der			darunter			
		Arbeits- stätten	beschäftigten Personen		Arbeitsstätten mit Heimatvertr.		Arbeitsstätten mit Schwerbeschäd.	
			männ- lich	weib- lich	Zahl d.Ar- beits- stät- ten	besch. Heimat- vertrie- bene	Zahl d.Ar- beits- stät- ten	besch. Schwer- beschä- digte
		1	2	3	4	5	6	7

noch: Kreis St.Goarshausen

35	Gummi- u.Asbestverarb.	1	81	118	1	17	1	3
37	Sägerei u.Holzbearb.	14	170	3	2	15	2	6
38	Holzverarbeitung	103	379	18	9	13	7	8
39	Papierzeugung u. -verarb.; Druckereigew.	10	369	144	3	37	2	23
41	Ledererzeugung u. -verarb.	98	143	1	1	1	6	6
42	Textilgewerbe	4	257	150	1	57	1	21
43	Bekleidungs-gewerbe	144	111	156	16	22	1	1
44	H.v.Musikinstrumenten, Spiel- waren, Sportgeräten, Schmuck- waren; Edelsteinbearb.	4	5	2	-	-	-	-
45	Mühlen-, Bäckerei- u.Süßwaren- gewerbe, Nahrungsmittel-, Stärke- u.Futtermittelind.	132	338	129	15	25	6	8
46	Fleisch-, Fisch- u.Milchverarb., Speiseöl- u.Speisefettherst., Zuckerind.	73	194	105	7	7	6	7
47	Obst- u.Gemüseverwert., Kaffee- u.Teeverarb., H.v.Gewürzen u.ä., Eisgew.u.Kühlhäuser	2	14	29	1	5	-	-
48	Getränkeherst.	12	85	25	2	4	2	8
51	Hoch-, Tief- u.Ingenieurbau	91	1062	12	18	125	6	13
55	Zimmerei u.Dachdeckerei	43	123	-	2	2	2	2
56	Bauinstallationen	42	105	8	2	2	-	-
57	Ausbaugewerbe	81	229	1	6	11	2	2
59	Bauhilfsgewerbe	4	10	-	-	-	-	-
62/63	Binnengroßhandel u.Verlagswesen	128	398	123	11	23	9	21
64	Einzelhandel	560	635	639	19	24	21	22
67	Handelsvertretung, Vermittlung, Werbung	82	96	27	5	6	4	4
68	Geld-, Bank- u.Börsenwesen	20	64	27	1	1	2	2
71	Wohnungs- u.Grundstückswesen; Vermögensverwaltung	1	4	-	-	-	-	-
72	Gaststättenwesen	257	271	430	19	37	7	7
73	Kunst, Theater, Film, Rundf.	25	25	18	2	3	1	1
74	Sportpflege, Bade- u.Schwimm- anstalten	1	1	1	-	-	-	-
75	Nachrichten-, Schreib- u.Über- setzungsbüros	2	2	-	1	1	-	-
76	Fotografisches Gewerbe	10	8	7	-	-	-	-
77	Friseur-gew.u.Schönheitssalons	63	81	66	4	4	1	1
78	Übrige Dienstleistungen (o.Abtg.9)	14	12	24	3	4	-	-
81	Deutsche Bundespost	64	180	54	4	5	14	23
82	Deutsche Bundesbahn	34	1568	20	6	26	17	99
83	Private Schienenbahnen	6	68	4	1	1	1	4
84	Straßenverkehr	92	194	14	3	4	3	3
85	Schifffahrt, Wasserstraßen- u. Hafenwesen	144	294	6	5	20	5	6
87	Verkehrsneben-u.Hilfsgew.	7	84	5	-	-	1	5
91	Öff.Verwaltung	93	529	70	7	17	23	68
93	Polit.u.Wirtsch.Organisationen	5	9	10	-	-	-	-
94	Rechts- u.Wirtschaftsberatung	28	41	19	2	2	2	2
95	Kirche, religiöse u. weltansch. Vereinigungen	35	130	22	4	5	3	3
96	Erziehung, Wissenschaft u.Kultur	70	177	76	10	24	7	7
97	Fürsorge u.Wohlfahrtspflege	13	14	46	2	2	1	5
98	Sozialversicherung	5	26	4	1	1	-	-
99	Gesundheitswesen u.Hygiene	108	138	216	11	32	3	5

Stadt Oberlahnstein

Gesamtsumme	476	3542	918	58	191	47	192
A b t e i l u n g e n							

Tabelle 2

noch: Arbeitsstätten, beschäftigte Personen
sowie Arbeitsstätten mit Heimatvertriebenen und Schwerbeschädigten

Schlüssel-Nr.	Abteilungen Gruppen Zweige Klassen	Gesamtzahl der			darunter			
		Arbeits- stätten	beschäftigten Personen		Arbeitsstätten mit Heimatvertr.		Arbeitsstätten mit Schwerbeschäd.	
			männ- lich	weib- lich	Zahl d.Ar- beits- stät- ten	besch. Heimat- vertrie- bene	Zahl d.Ar- beits- stät- ten	besch. Schwer- beschä- digte
1	2	3	4	5	6	7		

noch: Stadt Oberlahnstein

1	Bergbau, Gew.u.Verarb.v.Steinen u.Erden; Energiewirtschaft	5	122	21	2	2	2	11	
2	Eisen-u.Metallverz.u.-verarb.	17	329	24	5	11	1	13	
3/4	Verarbeitende Gewerbe (ohne Eisen-u.Metallverarb.)	93	986	401	14	72	11	58	
5	Bau-, Ausbau- u.Bauhilfsgewerbe	45	308	5	4	18	2	2	
6	Handel, Geld- u.Versicherungswesen	167	358	244	12	22	14	26	
7	Dienstleistungen (o.Abtg.9)	57	63	79	3	5	2	2	
8	Verkehrswirtschaft	38	1182	22	5	24	9	65	
9	Öff.Dienst u.Dienstleistungen im öff.Interesse	54	194	122	13	37	6	15	
G r u p p e n									
06	Nichtlandw.Gärtnerei u.Sämereiwirtschaft	-	-	-	-	-	-	-	
17	Gew.u.Verarb.v.Steinen u.Erden	3	8	1	-	-	-	-	
19	Energiewirtschaft	2	114	20	2	2	2	11	
23	Stahlbau	3	25	2	2	3	-	-	
24	Maschinenbau	3	276	20	2	7	1	13	
25	Schiffbau	1	2	1	-	-	-	-	
26	Straßen- u.Luftfahrzeugbau	4	10	1	-	-	-	-	
27	Elektrotechnik	1	3	-	1	1	-	-	
28	Feinmechanik u.Optik	1	1	-	-	-	-	-	
29	Eisen-, Stahl- u.Metallwarengew.	4	12	-	-	-	-	-	
32	Chemische Industrie	2	128	16	1	3	2	12	
33	Kunststoff- u.chem.-techn.Ind.	1	179	33	1	4	1	9	
34	Kunststoffverarb.	1	9	4	-	-	-	-	
35	Gummi- u.Asbestverarb.	1	81	118	1	17	1	3	
38	Holzverarbeitung	12	57	4	1	1	1	1	
39	Papierherzeugung u. -verarb.; Druckereigew.	5	358	140	3	37	2	23	
41	Lederherzeugung u. -verarb.	11	13	-	-	-	-	-	
42	Textilgewerbe	1	-	1	-	-	-	-	
43	Bekleidungs-gewerbe	21	26	34	3	6	-	-	
45	Mühlen-, Bäckerei- u.Süßwarengewerbe, Nahrungsmittel-, Stärke- u.Futtermittelind.	22	53	26	2	2	-	-	
46	Fleisch-, Fisch- u.Milchverarb., Speiseöl- u.Speisefettherst., Zuckerind.	14	37	14	2	2	1	1	
48	Getränkherst.	2	45	11	-	-	1	7	
51	Hoch-, Tief- u.Ingenieurbau	17	194	2	3	17	1	1	
55	Zimmerei u.Dachdeckerei	6	31	-	-	-	-	-	
56	Bauinstallationen	7	28	3	-	-	1	1	
57	Ausbau-gewerbe	14	53	-	1	1	-	-	
59	Bauhilfsgewerbe	1	2	-	-	-	6	17	
62/63	Binnengroßhandel u.Verlagswesen	26	156	44	3	12	6	7	
64	Einzelhandel	117	151	180	5	6	6	7	
67	Handelsvertretung, Vermittlung, Werbung	20	24	8	4	4	2	2	
68	Geld-, Bank- u.Börsenwesen	4	27	12	-	-	-	-	
72	Gaststättenwesen	33	34	49	1	3	1	1	
73	Kunst, Theater, Film, Rundf.	5	6	5	1	1	1	1	
74	Sportpflege, Bade- u.Schwimm- anstalten	1	1	1	-	-	-	-	
76	Fotografisches Gewerbe	3	4	2	-	-	-	-	
77	Friseur-gew.u.Schönheitssalons	14	17	21	1	1	-	-	
78	Übrige Dienstleistungen (o.Abtg.9)	1	1	1	-	-	1	4	
81	Deutsche Bundespost	2	24	7	-	-	7	60	
82	Deutsche Bundesbahn	9	1076	12	3	22	-	-	
84	Straßenverkehr	15	35	-	1	1	-	-	
85	Schifffahrt, Wasserstraßen- u. Haferwesen	9	25	1	1	1	1	1	
		3	22	2	-	-	-	-	

noch: Arbeitsstätten, beschäftigte Personen
sowie Arbeitsstätten mit Heimatvertriebenen und Schwerbeschädigten

Tabelle 2

Schlüssel-Nr.	Abteilungen Gruppen Zweige Klassen	Gesamtzahl der			darunter			
		Arbeits- stätten	beschäftigten Personen		Arbeitsstätten mit Heimatvertr.		Arbeitsstätten mit Schwerbeschäd.	
			männ- lich	weib- lich	Zahl d.Ar- beits- stät- ten	besch. Heimat- vertrie- bene	Zahl d.Ar- beits- stät- ten	besch. Schwer- beschä- digte
		1	2	3	4	5	6	7
noch: <u>Stadt Oberlahnstein</u>								
91	Öff.Verwaltung	5	69	3	2	2	2	10
93	Polit.u.Wirtsch.Organisationen	1	2	1	-	-	-	-
94	Rechts- u.Wirtschaftsberatung	11	13	9	1	1	1	1
95	Kirche, religiöse u.weltansch. Vereinigungen	2	9	6	1	2	-	-
96	Erziehung, Wissenschaft u. Kultur	5	37	20	3	7	1	1
97	Fürsorge u.Wohlfahrtspflege	2	2	9	-	-	-	-
98	Sozialversicherung	3	5	-	-	-	-	-
99	Gesundheitswesen u.Hygiene	25	57	74	6	25	2	3

Kreis Unterlahn

	Gesamtsumme	3027	9972	3786	281	626	208	392
A b t e i l u n g e n								
06-09	Nichtlandw.Gärtnerei, Tierzucht u.Fischerei	15	37	7	2	5	1	1
1	Bergbau, Gew.u.Verarb.v.Steinen u.Erden; Energiewirtschaft	66	1722	52	21	104	19	48
2	Eisen-u.Metallverz.u.-verarb. Verarbeitende Gewerbe (ohne Eisen-u.Metallverarb.)	188	560	49	14	20	7	11
3/4		760	2064	961	65	132	50	73
5	Bau-, Ausbau- u.Bauhilfsgew.	270	1686	27	30	84	25	37
6	Handel, Geld- u.Versicherungswesen	736	1143	1140	51	81	40	48
7	Dienstleistungen (o.Abtg.9)	373	440	559	21	32	12	12
8	Verkehrswirtschaft	181	660	65	9	18	14	39
9	Öff.Dienst u.Dienstleistungen im öff.Interesse	438	1660	926	68	150	40	123
G r u p p e n								
06	Nichtlandw.Gärtnerei u.Sämerei- wirtschaft	5	22	1	1	1	1	1
07	Nichtlandw.Tierzucht	10	15	6	1	4	-	-
13	Erzbergbau	6	747	20	2	2	5	28
17	Gew.u.Verarb.v.Steinen u. Erden	48	850	27	18	101	11	15
19	Energiewirtschaft	12	125	5	1	1	3	5
21	Eisen- u.Stahlindustrie	1	5	-	-	-	-	-
23	Stahlbau	3	26	2	-	-	-	-
24	Maschinenbau	9	38	4	1	1	2	2
26	Straßen- u.Luftfahrzeugbau	62	156	7	4	4	1	1
27	Elektrotechnik	6	61	22	2	8	1	4
28	Feinmechanik u.Optik	14	39	3	2	2	1	1
29	Eisen-, Stahl- u.Metallwarengew.	93	235	11	5	5	2	3
32	Chemische Industrie	7	63	43	2	3	4	5
33	Kunststoff- u.chem.-techn.Ind.	3	14	6	2	3	1	1
34	Kunststoffverarb.	1	3	4	1	2	1	1
35	Gummi- u.Asbestverarb.	2	8	3	1	4	1	2
37	Sägerei u. Holzbearb.	15	35	-	1	1	1	1
38	Holzverarbeitung	142	542	21	11	24	9	15
39	Papierzeugung u.-verarb.; Druckereigew.	14	102	24	2	2	1	2
41	Ledererzeugung u.-verarb.	133	201	3	6	6	4	4
42	Textilgewerbe	12	168	28	2	2	1	1
43	Bekleidungs-gewerbe	153	184	480	11	29	8	17
44	H.v.Musikinstrumenten, Spiel- waren, Sportgeräten, Schmuck- waren; Edelsteinbearb.	3	7	1	1	3	-	-
45	Mühlen-, Bäckerei- u.Süßwaren- gewerbe, Nahrungsmittel-, Stärke- u.Futtermittelind.	164	433	195	17	37	10	12
46	Fleisch-, Fisch- u.Milchverarb., Speiseöl- u.Speisefettherst., Brotback- u. Backwarenherst.	67	192	98	7	14	6	7

Tabelle 2

noch: Arbeitsstätten, beschäftigte Personen
sowie Arbeitsstätten mit Heimatvertriebenen und Schwerbeschädigten

Schlüssel-Nr.	Abteilungen Gruppen Zweige Klassen	Gesamtzahl der			darunter			
		Arbeits- stätten	beschäftigten Personen		Arbeitsstätten mit Heimatvertr.		Arbeitsstätten mit Schwerbeschäd.	
			männ- lich	weib- lich	Zahl d.Ar- beits- stät- ten	besch. Heimat- vertrie- bene	Zahl d.Ar- beits- stät- ten	besch. Schwer- beschäd- igte
1	2	3	4	5	6	7		
47	Obst- u. Gemüseverwert., Kaffee- u. Teeverarb., H.v. Gewürzen u.ä., Eisgew. u. Kühlhäuser	1	1	1	-	-	-	-
48	Getränkeherstellung	43	111	54	1	2	3	5
51	Hoch-, Tief- u. Ingenieurbau	87	990	11	15	57	12	23
55	Zimmerei u. Dachdeckerei	47	208	2	4	8	3	3
56	Bauinstallationen	39	149	11	3	4	3	3
57	Ausbaugewerbe	91	325	3	8	15	7	8
59	Bauhilfsgewerbe	6	14	-	-	-	-	-
62/63	Binnengroßhandel u. Verlagswesen	103	297	108	11	20	12	18
64	Einzelhandel	540	644	683	32	36	18	18
67	Handelsvertretung, Vermittlung, Werbung	73	119	31	6	9	5	7
68	Geld-, Bank- u. Börsenwesen	19	81	316	2	16	5	5
69	Versicherungswesen (ohne Soz.V.)	1	2	2	-	-	-	-
72	Gaststättenwesen	259	287	449	13	22	8	8
73	Kunst, Theater, Film, Rundf.	35	39	29	8	10	1	1
74	Sportpflege, Bade- u. Schwimm- anstalten	7	8	4	-	-	-	-
75	Nachrichten-, Schreib- u. Über- setzungsbüro	1	1	-	-	-	-	-
76	Fotografisches Gewerbe	4	3	3	-	-	1	1
77	Friseurgew. u. Schönheitssalons	53	90	61	-	-	2	2
78	Übrige Dienstleistungen (o. Abtg. 9)	14	12	13	-	-	-	-
81	Deutsche Bundespost	75	190	45	1	4	6	12
82	Deutsche Bundesbahn	18	299	1	5	10	7	23
83	Private Schienenbahnen	4	5	1	-	-	-	-
84	Straßenverkehr	64	129	16	3	4	-	-
85	Schifffahrt, Wasserstraßen- u. Hafenwesen	12	27	1	-	-	1	4
87	Verkehrsneben- u. Hilfsgew.	8	10	1	-	-	-	-
91	Öffentl. Verwaltung	118	993	175	18	54	25	102
93	Polit. u. Wirtsch. Organisationen	2	3	4	1	2	-	-
94	Rechts- u. Wirtschaftsberatung	24	42	14	1	1	1	1
95	Kirche, religiöse u. weltansch. Vereinigungen	48	189	117	6	11	2	5
96	Erziehung, Wissenschaft u. Kultur	83	181	79	12	16	5	5
97	Fürsorge u. Wohlfahrtspflege	12	16	51	5	6	-	-
98	Sozialversicherung	6	25	2	-	-	1	4
99	Gesundheitswesen u. Hygiene	145	211	484	25	60	6	6

noch: Kreis UnterlahnKreis Unterwesterwald

	Gesamtsumme	4020	15609	4053	333	869	315	643
	A b t e i l u n g e n							
06-09	Nichtlandw. Gärtnerei, Tierzucht u. Fischerei	7	14	2	1	1	-	-
1	Bergbau, Gew. u. Verarb. v. Steinen u. Erden; Energiewirtschaft	222	4138	158	61	232	54	153
2	Eisen- u. Metallverz. u. -verarb.	215	695	76	11	19	9	13
3/4	Verarbeitende Gewerbe (ohne Eisen- u. Metallverarb.)	1074	4785	1659	93	317	82	185
5	Bau-, Ausbau- u. Bauhilfsgew.	318	1558	24	31	60	20	21
6	Handel, Geld- u. Versicherungs- wesen	1056	1552	968	48	61	60	65
7	Dienstleistungen (o. Abtg. 9)	366	374	433	14	21	12	13
8	Verkehrswirtschaft	330	1012	58	18	30	27	59
9	Öff. Dienst u. Dienstleistungen im öff. Interesse	432	1481	675	56	128	51	134
	G r u p p e n							
06	Nichtlandw. Gärtnerei u. Sämerei- wirtschaft	4	7	1	-	-	-	-

noch: Arbeitsstätten, beschäftigte Personen
sowie Arbeitsstätten mit Heimatvertriebenen und Schwerbeschädigten

Tabelle 2

Schlüssel-Nr.	Abteilungen Gruppen	Gesamtzahl der			darunter			
		Arbeits- stätten	beschäftigten Personen		Arbeitsstätten mit Heimatvertr.		Arbeitsstätten mit Schwerbeschäd.	
			männ- lich	weib- lich	Zahl d.Ar- beits- stät- ten	besch. Heimat- vertrie- bene	Zahl d.Ar- beits- stät- ten	besch. Schwer- beschä- digte

noch: Kreis Unterwesterwald

17	Gew.u.Verarb.v.Steinen u. Erden	213	4042	155	58	229	53	149
19	Energiewirtschaft	9	96	3	3	3	1	4
21	Eisen- u.Stahlindustrie	2	80	2	1	3	1	2
22	NE-Metallindustrie	3	26	2	-	-	-	-
23	Stahlbau	1	7	1	1	1	1	1
24	Maschinenbau	16	61	3	2	6	1	1
26	Straßen- u.Luftfahrzeugbau	81	174	12	2	2	3	3
27	Elektrotechnik	6	9	1	-	-	-	-
28	Feinmechanik u.Optik	7	13	3	1	1	-	-
29	Eisen-, Stahl- u.Metallwarengew.	99	325	52	4	6	3	6
32	Chemische Industrie	3	3	1	1	1	-	-
33	Kunststoff- u.chem.-techn.Ind.	7	44	42	3	6	1	3
34	Kunststoffverarb.	2	44	3	2	6	1	4
35	Gummi- u.Asbestverarb.	1	1	-	-	-	-	-
36	Feinkeramische u.Glasind.	196	2668	975	42	208	35	119
37	Sägerei u.Holzbearb.	24	311	12	6	27	7	18
38	Holzverarbeitung	170	646	73	14	26	11	13
39	Papierherzeugung u. -verarb.; Druckereigew.	9	15	7	1	1	-	-
41	Lederherzeugung u. -verarb.	163	260	15	3	11	6	6
42	Textilgewerbe	4	2	8	-	-	-	-
43	Bekleidungs-gewerbe	226	251	282	8	18	8	8
44	H.v.Musikinstrumenten, Spiel- waren, Sportgeräten, Schmuck- waren; Edelsteinbearb.	5	8	1	-	-	-	-
45	Mühlen-, Bäckerei- u.Süßwaren- gewerbe, Nährmittel-, Stärke- u.Futtermittelind.	161	304	124	9	9	7	7
46	Fleisch-, Fisch- u.Milchverarb., Speiseöl- u.Speisefettherst., Zuckerind.	97	197	104	4	4	6	7
47	Obst- u.Gemüseverwert., Kaffee- u.Teeverarb., H.v.Gewürzen u.ä., Eisgew.u.Kühlhäuser	1	2	1	-	-	-	-
48	Getränkeherst.	3	23	2	-	-	-	-
49	Tabakwarenherst.	2	6	9	-	-	-	-
51	Hoch-, Tief- u.Ingenieurbau	121	1053	14	24	52	14	15
55	Zimmerei u.Dachdeckerel	48	156	6	5	6	2	2
56	Bauinstallationen	42	109	6	1	1	2	2
57	Ausbaugewerbe	104	232	2	1	1	2	2
59	Bauhilfsgewerbe	3	8	-	-	-	-	-
61	Ein- u.Ausfuhrhandel	3	12	16	1	4	1	3
62/63	Binnengroßhandel u.Verlagswesen	187	512	161	12	12	20	21
64	Einzelhandel	752	840	748	31	40	31	32
67	Handelsvertretung, Vermittlung, Werbung	91	126	15	3	4	3	4
68	Geld-, Bank- u.Börsenwesen	23	62	28	1	1	5	5
71	Wohnungs- u.Grundstückswesen; Vermögensverwaltung	1	1	-	-	-	-	-
72	Gaststättenwesen	246	215	329	10	14	4	5
73	Kunst, Theater, Film, Rundf.	22	28	19	2	2	1	1
74	Sportpflege, Bade- u.Schwimm- anstalten	3	3	2	-	-	-	-
75	Nachrichten-, Schreib- u. Übersetzungsbüros	2	1	1	-	-	-	-
76	Fotografisches Gewerbe	5	9	3	-	-	-	-
77	Friseur-gew. u.Schönheitssalons	79	109	70	1	1	7	7
78	Übrige Dienstleistungen (o.Abtg.9)	8	8	9	1	4	-	-
81	Deutsche Bundespost	81	193	39	3	6	11	20
82	Deutsche Bundesbahn	18	393	1	3	5	9	32
83	Private Schienenbahnen	2	23	-	1	2	-	-
84	Straßenverkehr	220	385	17	9	13	6	6
87	Verkehrsneben- u.Hilfsgew.	9	18	1	2	4	1	1
91	Öff. Verwaltung	121	873	118	12	43	33	103
93	Polit.u.Wirtsch.Organisationen	5	11	6	-	-	2	2
94	Rechts- u.Wirtschaftsberatung	29	45	28	3	3	1	1

Tabelle 2

noch: Arbeitsstätten, beschäftigte Personen
sowie Arbeitsstätten mit Heimatvertriebenen und Schwerbeschädigten

Schlüssel-Nr.	Abteilungen Gruppen	Gesamtzahl der			darunter			
					Arbeitsstätten mit Heimatvertr.		Arbeitsstätten mit Schwerbeschäd.	
		Arbeitsstätten	beschäftigten Personen		Zahl d. Arbeitsstätten	besch. Heimatvertriebene	Zahl d. Arbeitsstätten	besch. Schwerbeschädigte
		männlich	weiblich	4	5	6	7	
		1	2	3				

noch: Kreis Unterwesterwald

95	Kirche, religiöse u. weltansch. Vereinigungen	45	84	22	2	5	1	2
96	Erziehung, Wissenschaft u. Kultur	93	192	107	21	27	5	6
97	Fürsorge u. Wohlfahrtspflege	14	7	64	4	4	1	1
98	Sozialversicherung	8	34	7	-	-	1	3
99	Gesundheitswesen u. Hygiene	117	235	323	14	46	7	16

Schlüssel-Nr.	Abteilungen Gruppen Zweige Klassen	Gesamtzahl der		darunter						
				Arbeitsstätten mit Heimatvertr.		Arbeitsstätten mit Schwerbeschäd.				
		Arbeitsstätten	beschäftigten Personen		Zahl d. Arbeitsstätten	besch. Heimatvertriebene	Zahl d. Arbeitsstätten	besch. Schwerbeschädigte		
		1	männlich	weiblich	2	3	4	5	6	7

Reg. Bez. Montabaur

	Gesamtsumme	4993	12283	2281	314	498	218	237
	A b t e i l u n g e n							
1	Bergbau, Gew.u.Verarb.v.Steinen u.Erden; Energiewirtschaft	65	210	14	8	10	5	6
2	Eisen- u.Metallverz.u.-verarb.	759	1724	67	39	41	23	26
3/4	Verarbeitende Gewerbe (ohne Eisen-u.Metallverarb.)	2816	5278	1850	156	219	115	122
5	Bau-, Ausbau- u.Bauhilfsgew.	1057	4669	69	101	215	62	70
7	Dienstleistungen (o.Abtg.9)	296	402	281	10	13	13	13
	G r u p p e n							
17	Gew.u.Verarb.v.Steinen u.Erden	65	210	14	8	10	5	6
22	NE-Metallindustrie	2	13	1	-	-	-	-
23	Stahlbau	10	66	5	4	5	1	1
24	Maschinenbau	38	138	1	4	4	4	4
25	Schiffbau	1	2	-	-	-	-	-
26	Straßen- u.Luftfahrzeugbau	283	589	27	11	11	6	6
27	Elektrotechnik	19	56	4	4	5	1	2
28	Feinmechanik u.Optik	38	72	6	4	4	1	1
29	Eisen-, Stahl- u.Metallwarengew.	368	788	23	12	12	10	12
33	Kunststoff- u.chem.-techn. Fertigung	1	1	1	-	-	-	-
35	Gummi- u.Asbestverarb.	2	6	1	1	4	1	2
36	Feinkeramische u.Glasind.	37	94	82	6	7	2	2
37	Sägerei u.Holzverarb.	11	103	4	4	14	2	3
38	Holzverarbeitung	555	1588	30	31	44	29	32
39	Papierherzeugung u.-verarb.; Druckereigew.	29	81	11	2	2	-	-
41	Lederherzeugung u.-verarb.	549	826	19	14	15	19	19
42	Textilgewerbe	25	87	48	1	1	-	-
43	Bekleidungsgewerbe	682	601	807	37	46	17	18
44	H.v.Musikinstrumenten, Spielwaren. Sportgeräten, Schmuckwaren; u.Edelsteinverarb.	11	18	1	1	3	-	-
45	Mühlen-, Bäckerei- u.Süßwarengewerbe, Nahrungsmittel-, Stärke- u.Futtermittelind.	610	1233	495	44	63	29	29
46	Fleisch-, Fisch- u.Milchverarb., Speiseöl- u.Speisefettherst., Zuckerind.	304	640	351	15	20	16	17
51	Hoch-, Tief- u.Ingenieurbau	297	2525	23	61	149	30	37
55	Zimmerei u.Dachdeckerei	186	643	5	14	25	11	11
56	Bauinstallationen	164	438	33	8	11	8	8
57	Ausbaugewerbe	392	1017	8	18	30	13	14
59	Bauhilfsgewerbe	18	46	-	-	-	-	-
76	Fotografisches Gewerbe	25	28	14	-	-	1	1
77	Friseur- u.Schönheitssalons	251	353	234	7	7	12	12
78	Übrige Dienstleistungen (o.Abtg.9)	20	21	33	3	6	-	-
	Z w e i g e u n d K l a s s e n							
1711	Natursteinbrüche u.Steinverarb.u.Ä.	6	38	1	3	4	-	-
1720	Steinbildhauerei u.-metzerei	42	103	8	1	1	4	5
1755	Gips u. Kreide	1	4	1	-	-	-	-
1771	Betonwaren u.-werksteine u.Ä.	16	65	4	4	5	1	1
2270	Metallgießereien	2	13	1	-	-	-	-
2350	Kesselbau	1	7	-	-	-	-	-
2360	M.v.Wärme-, Lüftungsanlagen	9	59	5	4	5	1	1
2410	Allgem.Maschinenbau	20	84	-	4	4	4	4
2485	Reparaturwerkstätten	18	54	1	-	-	-	-
2510	Schiff- u.Bootsbau	1	2	-	-	-	-	-
2630	Kraftfahrzeugkarosserien u.-anhänger	2	9	-	1	1	-	-
2640	Stellmacherei, B.v.Bespannfahrzeugen	209	316	4	6	6	4	4
268	Reparaturwerkstätten	72	264	23	4	4	2	2
269	Kraftfahrzeug-Reparatur	61	249	21	4	4	2	2

Tabelle 3

noch: Arbeitsstätten mit Schwerpunkt im Handwerk

Schlüssel-Nr.	Abteilungen Gruppen Zweige Klassen	Gesamtzahl der			darunter			
		Arbeits- stätten	beschäftigten Personen		Arbeitsstätten mit Heimatvertr.		Arbeitsstätten mit Schwerbeschäd.	
			männ- lich	weib- lich	Zahl d.Ar- beits- stät- ten	besch. Heimat- vertrie- bene	Zahl d.Ar- beits- stät- ten	besch. Schwer- beschäd- igte

noch: Reg. Bez. Montabaur

2710	Allgem. Elektrotechnik	7	27	1	2	2	1	2
2750	Reparatur, Montage	12	29	3	2	3	-	-
2840	Feinmechanik	11	20	2	2	2	1	1
2850	Medizinmechanik	9	27	3	1	1	-	-
2870	Nichtelektrische Uhren	18	25	1	1	1	-	-
2935	Blechwaren, Metallmöbel usw.	4	9	-	-	-	1	1
295	Schneidwaren, Metall- u. -kurzwaren	8	15	2	-	-	-	-
2951	Schneidwaren, Bestecke	1	1	1	-	-	-	-
2954	Haushaltsmaschinen, Metall- u. Kurzwaren, Bürogeräte	5	10	1	-	-	-	-
2957	Schleiferei	2	4	-	-	-	-	-
2960	Werkzeuge	1	1	-	-	-	1	1
2970	Schmiederei	282	521	13	11	11	4	5
2980	Schlosserei u. Schweißerei	69	232	8	1	1	4	5
2991	Schlosserei u. Klempnerei	4	10	-	-	-	-	-
3330	Stearin-, Wachs- u. Kerzenind.	1	1	1	-	-	-	-
3540	Regenerieranlagen, Vulkanisier- u. Reparaturanstalten	2	6	1	1	4	1	2
361	Feinkeramik	34	80	73	6	7	2	2
3613	Steingut, feines Steinzeug	10	30	21	1	2	-	-
3614	Töpferwaren, graublaues Steinzeug	23	49	51	4	4	1	1
3617	Keramische Wand- u. Bodenplatten, Öfen, Kacheln	1	1	1	1	1	1	1
3659	Glasveredl.	3	14	9	-	-	-	-
3711	Sägewerke	11	103	4	4	14	2	3
3811	Bau- u. Möbeltischlerei (nur Handwerk)	455	1315	14	23	29	18	20
3820	Möbel, Holzgehäuse u. andere Tischlereierzeugnisse	7	65	3	3	10	-	-
3830	Polstermöbel	37	71	6	1	1	3	4
384	Böttcherei u. Verpackungs- Faßholz, Fässer, Kübel u. Bottiche	15	38	-	1	1	-	-
3841	Kisten, Koffer u. Bestandteile	12	29	-	1	1	-	-
3844	Drechsleri u. sonst. Holzwaren	3	9	-	-	-	-	-
385	Drechslerwaren, Stöcke u. a. m.	14	43	3	1	1	1	1
3851	Drechslerwaren, Stöcke u. a. m.	8	30	1	1	1	1	1
3854	Holzbildhauerei u. -schnitzerei	1	2	-	-	-	-	-
3857	Sonstige Holzwaren	5	11	2	-	-	-	-
386	Korb-, Flecht- u. Bürstenwaren	18	24	3	-	-	6	6
3861	Rohrzurichterei, Korbmöbel, andere Korb- u. Flechtwaren	9	10	1	-	-	1	1
3865	Borstenzurichterei, Bürsten, Besen, Pinsel	9	14	2	-	-	5	5
3891	Tischlerei m. Glaserei	9	32	1	2	2	1	1
3957	Buchbinderei	16	20	4	1	1	-	-
3971	Buch-, Flach- u. Tiefdruckerei	13	61	7	1	1	-	-
4110	Ledererzeugung	5	35	1	2	2	-	-
4130	Lederwaren	55	116	8	3	4	3	3
4150	Lederhandschuhe	2	3	-	-	-	-	-
417	Schuhherst. u. -reparatur	487	672	10	9	9	16	16
4171	Schuhe u. Ledergamaschen	3	4	-	-	-	1	1
4175	Schuhreparaturwerkstätten u. Maßschuhmacherei	484	668	10	9	9	15	15
4230	Spinnerei u. Garnbearbeitung	1	1	2	-	-	-	-
4240	Webererei	3	80	19	1	1	-	-
4250	Wirkerei u. Strickerei	20	6	26	-	-	-	-
4260	Sonstige Textilgewerbe	1	-	1	-	-	-	-
4317	Herren- u. Damenschneiderei	614	544	739	31	39	16	17
4320	Wäsche	2	-	2	-	-	-	-
4330	Hüte u. Mützen	14	5	28	2	3	-	-
4347	Sonstiges Bekleidungszubehör	1	1	4	-	-	1	1
4350	Bettfedernaufbereitung u. Matratzenherst.	17	38	-	3	3	-	-
4360	Rauchwarenzurichtung u. Kürschnerei	4	13	3	1	1	-	-
4370	Hilfsgewerbe d. Kleider- u. Wäscheherst.	30	-	31	-	-	-	-

Schlüssel-Nr.	Abteilungen Gruppen Zweige Klassen	Gesamtzahl der			darunter			
					Arbeitsstätten		Arbeitsstätten mit Heimatvertr.	
		Arbeitsstätten	beschäftigten Personen		Zahl d.Ar- beits- stät- ten	besch. Heimat- vertrie- bene	Zahl d.Ar- beits- stät- ten	besch. Schwer- beschäd- igte
			männ- lich	weib- lich				
1	2	3	4	5	6	7		

noch: Reg. Bez. Montabaur

4410	Großmusikinstrumente	2	2	-	-	-	-	-
4420	Sonstige Musikinstrumente	1	1	-	-	-	-	-
4430	Spielwaren, Puppen u. Christbaumschmuck	5	9	1	-	-	-	-
4450	Schmuckwaren u. schmuckähnl. Erzeugnisse	3	6	-	1	3	-	-
4501	Mühlengewerbe m. Bäckerei	11	69	16	2	8	3	3
4510	Mühlengewerbe (o. Ölmühlen)	145	275	43	16	20	10	10
4520	Nährmittel- u. Zutateneind.	1	1	-	-	-	-	-
4550	Futtermittelindustrie	2	2	-	-	-	-	-
456	Bäckerei- u. Brotindustrie	450	885	435	26	35	16	16
4564	Bäckerei u. Konditorei	355	665	281	13	16	12	12
4567	Bäckerei u. Konditorei m. Gastwirtschaft u. Kaffeeausschank	95	220	154	13	19	4	4
4571	Keks, Zwieback u. andere Dauerbackwaren	1	1	1	-	-	-	-
461	Fleischerei u. Fleischwarenind.	300	617	348	14	19	14	15
4611	Fleischwarenind. u. ä.	1	15	8	1	4	-	-
4614	Fleischerei	250	505	235	11	12	12	12
4617	Fleischerei m. Gastwirtschaft	49	97	105	2	3	2	3
4650	Ölmühlen u. Margarineind.	4	23	3	1	1	2	2
5101	Allg. Hoch-, Tief- u. Ingenieurbau	39	682	12	17	60	8	10
5130	Hoch- u. Ingenieurbau	215	1443	8	31	59	14	18
514	Tief- u. Ingenieurbau	20	94	2	4	7	3	3
5141	Allg. Tief- u. Ingenieurbau	1	10	1	1	1	-	-
5144	Neuzeitlicher Straßenbau	2	31	1	1	1	2	2
5145	Sonstiger Straßenbau	1	10	-	1	3	-	-
5146	Steinsetzerei, Asphaltiererei u. Pflastererei	15	40	-	1	2	1	1
5147	Brunnen- u. Pumpenbau	1	3	-	-	-	-	-
515	Sohornstein-, Feuerungs- u. Industrieofenbau	5	12	-	-	-	1	1
5151	Sohornstein- u. Industrieofenbau u. a. m.	1	6	-	-	-	-	-
5155	Backofenmauerwerk	4	6	-	-	-	1	1
5161	Kälte-, Wärme- u. Schallschutzbau	1	4	-	-	-	-	-
519	Betriebe m. Kombinationen außerhalb der Gruppe	17	290	1	9	23	4	5
5191	Hochbau m. Stukateur-, Gips- u. Verputzergewerbe	6	40	-	1	1	-	-
5192	Baubetriebe m. Gew. u. Verarb. v. Steinen u. Erden	7	127	1	4	13	2	2
5194	Baubetriebe m. Baustoffhandel	3	100	-	3	7	2	3
5195	Baubetriebe m. Zimmerei	1	23	-	1	2	-	-
551	Zimmerei u. Ingenieurholzbau	69	269	2	8	14	5	5
5511	Zimmerei u. Holztreppenbau	67	237	1	7	8	5	5
5515	Ingenieurholzbau	2	32	1	1	6	-	-
5550	Dachdeckerei	101	269	1	4	6	3	3
559	Betriebe m. Kombinationen außerhalb d. Gruppe	16	105	2	2	5	3	3
5591	Zimmerei m. Bautischlerei u. (oder) m. Sägewerk	14	90	1	2	5	3	3
5592	Dachdeckerei m. Klempnerei	2	15	1	-	-	-	-
5610	Klempnerei, Gas- u. Wasserinstallation	106	264	15	3	3	4	4
5650	Elektroinstallation	58	174	18	5	8	4	4
5702	Malerei m. Tapetenkleberei	2	14	-	-	-	-	-
5710	Glaseri	7	21	1	-	-	-	-
572	Malerei, Lackiererei u. Tapetenkleberei	362	865	6	17	24	13	14
5721	Malerei, Baulackiererei u. Entrostungsbetriebe	354	850	6	17	24	13	14
5724	Speziallackiererei	4	8	-	-	-	-	-
5727	Tapetenkleberei	4	7	-	-	-	-	-
5730	Stukateur, Gips- u. Verputzergewerbe	15	92	1	1	6	-	-

Tabelle 3

noch: Arbeitsstätten mit Schwerpunkt im Handwerk

Schlüssel-Nr.	Abteilungen Gruppen Zweige Klassen	Gesamtzahl der			darunter			
		Arbeits- stätten	beschäftigten Personen		Arbeitsstätten mit Heimatvertr.		Arbeitsstätten mit Schwerbeschäd.	
			männ- lich	weib- lich	Zahl d.Ar- beits- stät- ten	besch. Heimat- vertrie- bene	Zahl d.Ar- beits- stät- ten	besch. Schwer- beschä- digte
1	2	3	4	5	6	7		

noch: Reg. Bez. Montabaur

575	Fußboden- u. Wandplattenlegerei	5	18	-	-	-	-	-
5751	Fliesen- u. Plattenlegergew.	4	14	-	-	-	-	-
5754	Steinholz-, Mosaik- u. Terrazzoleger	1	4	-	-	-	-	-
5770	Ofensetzer	1	7	-	-	-	-	-
5910	Schornsteinfeger	18	46	-	-	-	-	-
7610	Fotografische Ateliers	25	28	14	-	-	1	1
7710	Friseurgew.	251	353	234	7	7	12	12
781	Wäscherei, Färberei, chem. Reinigung	19	19	33	3	6	-	-
7811	Wasch- u. Plättanstalten	16	10	23	2	2	-	-
7815	Bekleidungs-färb. u. chem. Reinig.	3	9	10	1	4	-	-
7830	Zimmer-, Fenster-, Möbelreinigung u.ä.	1	2	-	-	-	-	-

Kreis: Oberwesterwald

		1365	3002	497	62	89	69	78
	Gesamtsumme							
	A b t e i l u n g e n							
1	Bergbau, Gew.u.Verarb.v.Steinen u.Erden; Energiewirtschaft	19	62	1	1	1	2	2
2	Eisen- u.Metallverz.u.-verarb.	228	468	12	11	11	10	12
3/4	Verarbeitende Gewerbe (ohne Eisen-u.Metallverarb.)	775	1300	427	27	28	37	40
5	Bau-, Ausbau- u.Bauhilfsgew.	280	1090	19	21	47	18	22
7	Dienstleistungen (o.Abtg.9)	63	82	38	2	2	2	2
	G r u p p e n							
17	Gew.u.Verarb.v.Steinen u.Erden	19	62	1	1	1	2	2
23	Stahlbau	3	16	1	1	1	-	-
24	Maschinenbau	12	45	-	3	3	2	2
26	Straßen- u.Luftfahrzeugbau	83	155	6	2	2	1	1
27	Elektrotechnik	7	23	-	1	1	1	2
28	Feinmechanik u.Optik	9	13	-	1	1	6	7
29	Eisen-, Stahl- u.Metallwarengew.	114	216	5	3	3	1	1
37	Sägerei u.Holzbearb.	3	12	-	2	2	1	1
38	Holzverarbeitung	167	428	8	4	4	13	16
39	Papierherzeugung u.-verarb.; Druckereigew.	7	18	1	-	-	-	-
41	Lederherzeugung u.-verarb.	158	257	8	5	6	4	4
42	Textilgewerbe	12	4	30	-	-	-	-
43	Bekleidungs-gewerbe	177	143	208	8	8	6	6
44	H.v.Musikinstrumenten, Spiel- waren, Sportgeräten, Schmuck- waren u.Edelsteinbearb.	1	2	-	-	-	-	-
45	Mühlen-, Bäckerei- u.Süßwaren- gewerbe, Nahrungsmittel-, Stärke- u.Futtermittelind.	165	283	103	8	8	10	10
46	Fleisch-, Fisch- u.Milchverarb., Speiseöl- u.Speisefettherst., Zuckerind.	85	153	69	-	-	3	3
51	Hoch-, Tief- u.Ingenieurbau	69	603	8	12	30	9	13
55	Zimmerei u.Dachdeckerei	49	167	1	4	10	6	6
56	Bauinstallationen	41	75	8	2	4	1	1
57	Ausbaugewerbe	116	231	2	3	3	2	2
59	Bauhilfsgewerbe	5	14	-	-	-	-	-
76	Fotografisches Gewerbe	6	8	1	-	-	-	-
77	Friseurgew.u.Schönheitssalons	56	73	37	2	2	2	2
78	Übrige Dienstleistungen(o.Abtg.9)	1	1	-	-	-	-	-

Schlüssel-Nr.	Abteilungen Gruppen	Gesamtzahl der			darunter			
		Arbeits- stätten	beschäftigten Personen		Arbeitsstätten mit Heimatvertr.		Arbeitsstätten mit Schwerbeschäd.	
			männ- lich	weib- lich	Zahl d. Ar- beits- stät- ten	besch. Heimat- vertriebene	Zahl d. Ar- beits- stät- ten	besch. Schwer- beschädigte
1	2	3	4	5	6	7		

Kreis: St.Goarshausen

	Gesamtsumme	1040	2619	507	84	146	34	37
	A b t e i l u n g e n							
1	Bergbau, Gew.u.Verarb.v.Steinen u.Erden; Energiewirtschaft	9	20	2	-	-	-	-
2	Eisen- u.Metallerz.u.-verarb.	152	356	16	9	11	3	3
3/4	Verarbeitende Gewerbe (ohne Eisen-u.Metallverarb.)	548	1003	382	43	57	21	22
5	Bau-, Ausbau- u.Bauhilfsgew.	250	1143	15	26	72	9	11
7	Dienstleistungen (o.Abtg.9)	81	97	92	6	6	1	1
	G r u p p e n							
17	Gew.u.Verarb.v.Steinen u.Erden	9	20	2	-	-	-	-
23	Stahlbau	4	30	2	2	3	-	-
24	Maschinenbau	7	33	-	-	-	-	-
25	Schiffbau	1	2	-	-	-	-	-
26	Straßen- u.Luftfahrzeugbau	59	119	4	4	4	1	1
27	Elektrotechnik	2	10	2	2	3	-	-
28	Feinmechanik u.Optik	9	16	3	-	-	1	1
29	Eisen-, Stahl- u.Metallwarengew.	70	146	5	1	1	1	1
37	Sägerei u.Holzbearb.	1	8	-	-	-	-	-
38	Holzverarbeitung	100	290	6	7	8	5	5
39	Papierherzeugung u.-verarb.; Druckereigew.	7	13	4	-	-	-	-
41	Lederherzeugung u.-verarb.	98	143	1	1	1	6	6
42	Textilgewerbe	3	-	4	-	-	-	-
43	Bekleidungsgererbe	143	109	153	16	22	1	1
44	H.v.Musikinstrumenten, Spielwaren, Sportgeräten, Schmuckwaren u.Edelsteinbearb.	3	3	-	-	-	-	-
45	Mühlen-, Bäckerei- u.Süßwarengewerbe, Nahrungsmittel-, Stärke- u.Futtermittelind.	128	272	120	13	20	4	4
46	Fleisch-, Fisch- u.Milchverarb., Speiseöl- u.Speisefettherst., Zuckerind.	65	165	94	6	6	5	6
51	Hoch-, Tief- u.Ingenieurbau	80	676	6	16	57	5	7
55	Zimmerei u. Dachdeckerei	43	123	-	2	2	-	-
56	Bauinstallationen	42	105	8	2	2	2	2
57	Ausbaugewerbe	81	229	1	6	11	2	2
59	Bauhilfsgewerbe	4	10	-	-	-	-	-
76	Fotografisches Gewerbe	10	8	7	-	-	-	-
77	Friseurgew.u.Schönheitssalons	63	81	66	4	4	1	1
78	Übrige Dienstleistungen (o.Abtg.9)	8	8	19	2	2	-	-

Stadt: Oberlahnstein

	Gesamtsumme	156	546	111	16	34	6	6
	A b t e i l u n g e n							
1	Bergbau, Gew.u.Verarb.v.Steinen u.Erden; Energiewirtschaft	2	5	1	-	-	-	-
2	Eisen- u.Metallerz.u.-verarb.	14	55	3	3	4	-	-
3/4	Verarbeitende Gewerbe (ohne Eisen-u.Metallverarb.)	82	187	79	8	11	4	4
5	Bau-, Ausbau- u.Bauhilfsgew.	40	277	4	4	18	2	2
7	Dienstleistungen (o.Abtg.9)	18	22	24	1	1	-	-
	G r u p p e n							
17	Gew.u.Verarb.v.Steinen u.Erden	2	5	1	-	-	-	-
23	Stahlbau	3	25	2	2	3	-	-
24	Maschinenbau	1	4	-	-	-	-	-
26	Straßen- u.Luftfahrzeugbau	4	10	1	-	-	-	-
27	Elektrotechnik	1	3	-	1	1	-	-

Tabelle 3

noch: Arbeitsstätten mit Schwerpunkt im Handwerk

Schlüssel-Nr.	Abteilungen Gruppen	Gesamtzahl der			darunter			
		Arbeits- stätten	beschäftigten Personen		Arbeitsstätten mit Heimatvertr.		Arbeitsstätten mit Schwerbeschäd.	
			männ- lich	weib- lich	Zahl d. Ar- beits- stät- ten	besch. Heimat- vertrie- bene	Zahl d. Ar- beits- stät- ten	besch. Schwer- beschä- digte
1	2	3	4	5	6	7		
noch: Stadt: Oberlahnstein								
28	Feinmechanik u. Optik	1	1	-	-	-	-	-
29	Eisen-, Stahl- u. Metallwarengew.	4	12	-	-	-	-	-
38	Holzverarbeitung	12	57	4	1	1	1	1
39	Papierherzeugung u. -verarb.; Druckereigew.	2	2	-	-	-	-	-
41	Lederherzeugung u. -verarb.	11	13	-	-	-	-	-
42	Textilgewerbe	1	-	1	-	-	-	-
43	Bekleidungs-gewerbe	21	26	34	3	6	-	-
45	Mühlen-, Bäckerei- u. Süßwaren- gewerbe, Nahrungsmittel-, Stärke- u. Futtermittelind.	22	53	26	2	2	-	-
46	Fleisch-, Fisch- u. Milchverarb., Speiseöl- u. Speisefettherst., Zuckerind.	13	36	14	2	2	1	1
51	Hoch-, Tief- u. Ingenieurbau	12	163	1	3	17	1	1
55	Zimmerei u. Dachdeckererei	6	31	-	-	-	-	-
56	Bauinstallationen	7	28	3	-	-	1	1
57	Ausbau-gewerbe	14	53	-	1	1	-	-
59	Bauhilfsgewerbe	1	2	-	-	-	-	-
76	Fotografisches Gewerbe	3	4	2	-	-	-	-
77	Friseur-gew. u. Schönheitssalons	14	17	21	1	1	-	-
78	Übrige Dienstleistungen (o. Abtg. 9)	1	1	1	-	-	-	-

Kreis: Unterlahn

	Gesamtsumme	1160	3099	580	88	136	56	60
A b t e i l u n g e n								
1	Bergbau, Gew. u. Verarb. v. Steinen u. Erden; Energiewirtschaft	21	73	7	3	4	2	2
2	Eisen- u. Metallherz. u. -verarb.	177	443	18	11	11	4	5
3/4	Verarbeitende Gewerbe (ohne Eisen- u. Metallverarb.)	652	1379	460	48	75	26	28
5	Bau-, Ausbau- u. Bauhilfsgew.	244	1104	19	26	46	21	22
7	Dienstleistungen (o. Abtg. 9)	66	100	76	-	-	3	3
G r u p p e n								
17	Gew. u. Verarb. v. Steinen u. Erden	21	73	7	3	4	2	2
23	Stahlbau	2	13	1	-	-	1	1
24	Maschinenbau	5	10	-	-	-	-	-
26	Straßen- u. Luftfahrzeugbau	60	141	5	3	3	1	1
27	Elektrotechnik	4	14	1	1	1	-	-
28	Feinmechanik u. Optik	13	30	-	2	2	-	-
29	Eisen-, Stahl- u. Metallwarengew.	93	235	11	5	5	2	3
35	Gummi- u. Asbestverarb.	1	5	1	1	4	1	2
37	Sägerei u. Holzverarb.	2	4	-	-	-	-	-
38	Holzverarbeitung	135	395	9	9	11	5	5
39	Papierherzeugung u. -verarb.; Druckereigew.	9	38	2	2	2	-	-
41	Lederherzeugung u. -verarb.	133	201	3	6	6	4	4
42	Textilgewerbe	6	81	6	1	1	-	-
43	Bekleidungs-gewerbe	143	125	196	8	11	4	5
44	H. v. Musikinstrumenten, Spiel- waren, Sportgeräten, Schmuck- waren u. Edelsteinverarb.	2	5	-	1	3	-	-
45	Mühlen-, Bäckerei- u. Süßwaren- gewerbe, Nahrungsmittel-, Stärke- u. Futtermittelind.	158	377	151	14	26	8	8
46	Fleisch-, Fisch- u. Milchverarb., Speiseöl- u. Speisefettherst., Zuckerind.	63	148	92	6	11	4	4
51	Hoch-, Tief- u. Ingenieurbau	62	419	3	12	20	8	8
55	Zimmerei u. Dachdeckererei	46	197	2	3	7	3	3
56	Bauinstallationen	39	149	11	3	4	3	3

Schlüssel-Nr.	Abteilungen Gruppen	Gesamtzahl der			darunter			
					Arbeitsstätten		Arbeitsstätten mit Heimatvertr.	
		Arbeitsstätten	beschäftigten Personen		Zahl d. Arbeitsstätten	besch. Heimatvertriebene	Zahl d. Arbeitsstätten	besch. Schwerbeschädigte
			männlich	weiblich				
1	2	3	4	5	6	7		

noch: Kreis: Unterlahn

57	Ausbaugewerbe	91	325	3	8	15	7	8
59	Bauhilfsgewerbe	6	14	-	-	-	-	-
76	Fotografisches Gewerbe	4	3	3	-	-	1	1
77	Friseurgewerbe	53	90	61	-	-	2	2
78	Übrige Dienstleistungen	9	7	12	-	-	-	-

Kreis: Unterwesterwald

	Gesamtsumme	1428	3563	697	80	127	59	62
A b t e i l u n g e n								
1	Bergbau, Gew.u.Verarb.v.Steinen u.Erden; Energiewirtschaft	16	55	4	4	5	1	2
2	Eisen- u.Metallerz.u.-verarb.	202	457	21	8	8	6	6
3/4	Verarbeitende Gewerbe (ohne Eisen-u.Metallverarb.)	841	1596	581	38	59	31	32
5	Bau-, Ausbau- u.Bauhilfsgew.	283	1332	16	28	50	14	15
7	Dienstleistungen (o.Abtg.9)	86	123	75	2	5	7	7
G r u p p e n								
17	Gew.u.Verarb.v.Steinen u.Erden	16	55	4	4	5	1	2
22	NE-Metallind.	2	13	1	-	-	-	-
23	Stahlbau	1	7	1	1	1	1	1
24	Maschinenbau	14	50	1	1	1	1	1
26	Straßen-u.Luftfahrzeugbau	81	174	12	2	2	3	3
27	Elektrotechnik	6	9	1	-	-	-	-
28	Feinmechanik u.Optik	7	13	3	1	1	-	-
29	Eisen-, Stahl- u.Metallwarengew.	91	191	2	3	3	1	1
33	Kunststoff- u.chem.techn.Ind.	1	1	-	-	-	-	-
35	Gummi- u.Asbestverarb.	1	1	-	-	-	-	-
36	Feinkeramische u.Glasind.	37	94	82	6	7	2	2
37	Sägerei u.Holzbearb.	5	79	4	2	12	1	2
38	Holzverarbeitung	153	475	7	11	21	6	6
39	Papierherzeugung u.-verarb.; Druckereigew.	6	12	4	-	-	-	-
41	Lederherzeugung u.-verarb.	160	225	7	2	2	5	5
42	Textilgewerbe	4	2	8	-	-	-	-
43	Bekleidungs-gewerbe	219	224	250	5	5	6	6
44	H.v.Musikinstrumenten, Spielwaren, Sportgeräten, Schmuckwaren, Edelmetallbearb.	5	8	1	-	-	-	-
45	Mühlen-, Bäckerei- u.Süßwarengewerbe, Nahrungsmittel-, Stärke-u.Futtermittelind.	159	301	121	9	9	7	7
46	Fleisch-, Fisch- u.Milchverarb., Speiseöl- u.Speisefettherst., Zuckerind.	91	174	96	3	3	4	4
51	Hoch-, Tief- u. Ingenieurbau	86	827	6	21	42	8	9
55	Zimmerei u. Dachdeckerie	48	156	2	5	6	2	2
56	Bauinstallationen	42	109	6	1	1	2	2
57	Ausbaugewerbe	104	232	2	1	1	2	2
59	Bauhilfsgewerbe	3	8	-	-	-	-	-
76	Fotografisches Gewerbe	5	9	3	-	-	-	-
77	Friseurgew.u.Schönheitssalons	79	109	70	1	1	7	7
78	Übrige Dienstleistungen(o.Abtg.9)	2	5	2	1	4	-	-

Tabelle 4

Arbeitsstätten mit handwerklichem Schwerpunkt
und mit nichthandwerklichem Schwerpunkt
(Handwerk als Minderheitsanteil)

Schlüssel-Nr.	Bezeichnung der Arbeitsstätten	A m w	Ober-	Kreis	dar.:	Unter-	Unter-	Reg. Bez. Montabaur
			wester-	St.	Stadt	lahn-	wester-	
			wald-	Goars-	Ober-	kreis	wald-	
			kreis	hausen	lahnst.		kreis	
			1	2	3	4	5	6
--	Arbeitsstätten mit handwerklichem Schwerpunkt	A	1365	1040	156	1160	1428	4993
		m	3002	2619	546	3099	3563	12283
		w	497	507	111	580	697	2281
--	Arbeitsstätten mit handwerklichem Minderheitsanteil	A	110	99	20	91	144	444
		m	430	229	64	264	399	1322
		w	109	84	24	107	132	432
Abt. 6	darunter: Handel, Banken und Versicherungen	A	100	95	18	83	135	413
		m	294	212	50	200	325	1031
		w	103	76	22	90	128	397
6421	darunter: Nahrungs- und Genußmittel (Eh.)	A	3	6	1	8	14	31
		m	7	9	3	15	24	55
		w	2	8	2	10	13	33
6438	Schuhwaren (Eh.)	A	17	20	3	10	20	67
		m	41	42	9	28	42	153
		w	9	8	4	16	6	39
6441	Eisen-, Stahl- u. Metallw., Öfen, Haus- u. Küchengeräte (Eh.)	A	6	5	1	3	10	24
		m	22	11	4	9	24	66
		w	4	1	-	6	11	22
6443	Beleuchtungsgegenst., Elektrogeräte, sanitäre u. Kühlanlagen (Eh.)	A	17	7	2	4	15	43
		m	54	20	6	11	58	143
		w	8	6	1	2	12	28
6446	Holz- und Metallmöbel (Eh.)	A	6	7	1	1	10	24
		m	14	22	9	2	37	75
		w	5	5	3	1	4	15
6454	Papier- u. Schreibw., Lehrmittel und Bürobedarf (Eh.)	A	4	7	1	4	4	19
		m	6	18	2	7	6	37
		w	6	7	2	4	7	24
6471	Landmasch. und landwirtschaftl. Geräte (Eh.)	A	3	3	-	2	2	10
		m	16	11	-	12	14	53
		w	-	-	-	1	2	3
6474	Fahrräder und Zubehör (Eh.)	A	4	6	1	7	11	28
		m	11	7	1	18	14	50
		w	1	2	1	-	4	7
6483	Uhren, Gold- und Silberwaren u. ä. (Eh.)	A	9	8	2	9	9	35
		m	20	14	5	18	14	66
		w	5	3	-	7	5	20

A = Zahl der Arbeitsstätten
m = männliche Personen
w = weibliche Personen
(Eh.) = Einzelhandel.

Wichtige Gruppen und Klassen von Arbeitsetzten und darin beschäftigte Personen in ausgewählten Gemeinden unter 10000 Einwohnern

Falt

Schlüssel-Nr.	Wichtige Abteilungen, Gruppen, Klassen	Bad Ems		Dierz		Höhr-Grenzhausen		Niederlahnstein		Montabaur		Montabaur
		Zahl d. Arbeitsetzten	Beschäftigte Personen männl., weibl.	Zahl d. Arbeitsetzten	Beschäftigte Personen männl., weibl.	Zahl d. Arbeitsetzten	Beschäftigte Personen männl., weibl.	Zahl d. Arbeitsetzten	Beschäftigte Personen männl., weibl.	Zahl d. Arbeitsetzten	Beschäftigte Personen männl., weibl.	
06-091)	Nichtlandw.-Gärtnerei, Tierzucht u. Fischerei	1	12	5	10	2	7	-	-	1	2	2
11-17	Bergbau, Gew.u.Verarb.v.Steinen u.Erden	7	243	11	267	11	479	31	3	6	47	6
19	Energielwirtschafft	3	62	2	27	3	32	-	2	16	1	1
21-24	Eisen-u.Stahl- sowie MP-Metallindustrie, Maschinen- u.Stahlbau	1	3	4	31	11	66	4	4	375	52	82
25-26 (ohne 268)	Fahrzeugbau mit Stellmacherei	2	2	3	17	2	2	-	5	57	2	-
268	Reparaturwerkstatt f.Kraftfahrzeuge u.Fahrräder	3	38	-	-	4	9	1	-	-	-	56
27,28,44	Elektrotechnik, Feinmechanik u.Optik, H.v.Musikinstrumenten u.Spielwaren	10	40	4	8	2	2	-	4	16	5	9
29 (ohne 2970)	Eisen-, Stahl-u. Metallwarengewerbe (ohne Schmiederei)	11	33	5	64	4	67	36	4	14	-	37
2970	Schmiederei	2	4	1	5	4	10	-	-	-	-	10
31-36	Chemische, Kunststoff-, Gummi-, feinkeramische u. Glasindustrie	6	39	2	23	75	948	363	-	-	-	41
37-38 (ohne 3811, 3891)	Sägerei, Holzbe- u. Holzverarbeitung	9	49	11	54	16	143	66	4	6	2	171
3811, 3891	Fischerei, auch mit Glaserei	17	59	10	52	11	27	1	10	35	10	36
39	Papier- u. Druckereigewerbe	6	55	5	29	3	2	2	-	-	-	7
41 (ohne 4175)	Ledererzeugung u. -verarbeitung (ohne Schuhmacherei)	1	2	2	9	2	2	1	-	-	-	4
4175	Schuhmacherei	15	21	12	29	10	13	-	8	10	-	14
42-43 (ohne 4317)	Textil- u. Bekleidungsgerwebe (ohne Herren-u. Damenschneiderei)	10	51	17	178	1	3	1	-	-	-	8
4317	Herren- u. Damenschneiderei	34	31	21	37	17	17	28	15	5	10	23
4564-67	Bäckerei u. Konditorei, auch mit Gastwirtschafft	20	53	14	52	17	35	17	10	33	19	30
4614-17	Fleischerei, auch mit Gastwirtschafft	12	31	14	30	13	24	14	8	21	15	28
45-49 (ohne 4564-67, 4614-17)	Übriges Nahrungs- u. Genußmittelgewerbe	8	29	5	42	4	5	2	1	16	1	8
51	Hoch-, Tief- u. Ingenieurbau	13	173	20	511	12	119	1	9	422	3	125
55-59	Bauwesen, Ausbau- u. Bauhilfgewerbe	39	172	24	138	28	82	1	16	51	1	83
6 (ohne 64)	Großhd., Banken, Versich., Handelsvertr.	42	94	49	201	65	167	63	38	70	27	38
64	Einzelhandel	134	174	109	176	103	103	106	74	94	93	105
7 (ohne 72)	Private Dienstleist. (o. Gaststättenw.)	40	63	22	52	15	26	13	19	26	25	152
72	Gaststättenwesen	76	97	20	212	20	39	35	25	23	48	40
8 (ohne 84)	Verkehr (ohne Straßenverkehr)	10	157	9	165	5	52	31	25	377	9	14
84	Straßenverkehr	15	22	17	34	5	38	1	24	20	4	123
9	Öff. Dienst u. Dienstleist. i. öff. Interesse	84	467	73	562	37	100	70	14	183	4	31
06-9	Wirtschaftsabteilungen zusammen der. Arbeitsetz. m. nichtlandw. Schwerg. Arbeitsetz. m. handwerkli. Schwerg.	629	2276	491	2808	521	2599	856	334	2143	418	397
		206	56	21	63	22	42	14	12	33	19	28
		206	638	167	875	170	457	135	103	320	75	119
												2024
												69
												518

1) Einschl.-Kl. 0150 = Winzergewerkschaften, Weinkellereien, Weinküfereien u. ä. ohne bewirtschaftete Bodenfläche



Heft IV

Regierungsbezirk Rheinhessen

Handwritten text, possibly a signature or name, centered on the page.

V O R B E M E R K U N G E N

Die Volkszählung vom 13.9.1950 umfaßt außer der eigentlichen Volkszählung auch eine Berufszählung, eine Gebäude- und Wohnungszählung sowie eine Arbeitsstättenzählung. Diese Arbeitsstättenzählung erfaßt im Gegensatz zu den früheren Zählungen - die letzte fand im Mai 1939 statt - nur die nichtlandwirtschaftlichen Arbeitsstätten, da die landwirtschaftlichen Betriebe bereits im Jahre 1949 durch die landwirtschaftliche Betriebszählung erhoben wurden.

Die statistischen Ergebnisse werden zunächst für die beschäftigten Personen in besonderen Reg.Bez. Heften veröffentlicht. Später wird sich die Veröffentlichung dieser Zahlen für das gesamte Land und weiterer Auswertungen über Unternehmungen, Kraftfahrzeugbestände sowie von Sonderauswertungen für Einzel- u. Großhandel u.ä. anschließen.

Das vorliegende Heft bringt die endgültigen Ergebnisse für Arbeitsstätten und beschäftigte Personen im Reg.Bez. Rheinhessen. Zum besseren Verständnis der Zahlen sei noch folgendes vermerkt:

Als **A r b e i t s s t ä t t e** gilt grundsätzlich die räumliche Einheit, falls regelmäßig mindestens eine Person beschäftigt war. Nichtortsfeste Arbeitsstätten, (z.B. Straßenhandel) wurden am Wohnsitz gezählt. Arbeitsstätten, deren Tätigkeit sich zugleich auf mehrere Gewerbeklassen erstreckt, sind bis auf die Kombinationsklassen (z.B. Elektrizitätswerk mit Gaswerk = Kl.1901, Fleischerei mit Gastwirtschaft = Kl.4617) der Klasse zugeordnet, in die ihr wirtschaftlicher Schwerpunkt fällt.

Ein Vergleich mit der Zählung von 1939, der sich z.Z. recht schwierig gestaltet, bleibt einer späteren Veröffentlichung vorbehalten.

Tabelle 1 bringt erstmalig die Zahlen für Arbeitsstätten und beschäftigte Personen nach Gemeinden, im Reg.Bez. nach Kreisen geordnet, in alphabetischer Reihenfolge.

Tabelle 2 gibt für den Reg.Bez. Auskunft über Arbeitsstätten, beschäftigte Personen, Heimatvertriebene und Schwerbeschädigte nach Abteilungen, Gruppen, Zweigen und Klassen; für Kreise und Gemeinden über 10 000 Einwohner nach Abteilungen und Gruppen. Die Zahlen für die 3 kreisangehörigen Gemeinden mit 10 000 und mehr Einwohnern sind in den Zahlen der betr. Landkreise mitenthalten.

Gruppen, Zweige und Klassen, die nicht im Reg.Bez. bzw. Kreise vorkommen, sind nicht besonders aufgeführt. Für Kreise und Gemeinden über 10 000 Einwohner sind außerdem nach Zweigen und Klassen unveröffentlicht vorhanden:

- 1) Obige Angaben
- 2) Heimatvertriebene und Schwerbeschädigte nach dem Geschlecht; Knappschaffungsvollrentner.
- 3) Sämtliche in Arbeitsstätten mit Schwerbeschädigten beschäftigten Personen nach dem Geschlecht.
- 4) Gemischte Arbeitsstätten mit nichthandwerklichem Schwerpunkt (Handwerk als Minderheitsanteil) in der gleichen Gliederung wie unter Ziffer 1 - 3.
- 5) Zahl der Arbeitsstätten mit Heimarbeitern und die Heimarbeiter nach dem Geschlecht.

Tabelle 3 stellt die Arbeitsstätten mit Schwerpunkt im Handwerk in der gleichen Gliederung wie in Tabelle 2 dar, in der sie **mitenthalten** sind. Außerdem sind die entsprechenden Zahlen wie unter Tabelle 2, Ziff. 1 - 3 vorhanden, aber nicht veröffentlicht.

Tabelle 4 bringt ergänzend zu Tabelle 3 wichtige ausgewählte Klassen von Arbeitsstätten mit nichthandwerklichem Schwerpunkt im Reg. Bez. nach Kreisen.

Tabelle 5 stellt Arbeitsstätten und beschäftigte Personen nach wichtigen Gruppen und Kreisen in ausgewählten 5 Gemeinden mit weniger als 10 000 Einwohnern dar. Diese Angaben sind insgesamt für 50 Gruppen und Klassen für die Gemeinden mit 2 - 10 000 Einwohnern unveröffentlicht vorhanden.

Bad Ems, den 1. September 1951

Prof. Dr. A. Zwick
Präsident

I N H A L T S V E R Z E I C H N I S

Tabelle

Seite

1	A r b e i t s s t ä t t e n und beschäftigte Personen nach Gemeinden	5
	Stadtkreis Mainz	5
	Stadtkreis Worms	5
	Landkreis Alzey	5
	Landkreis Bingen	6
	Landkreis Mainz	7
	Landkreis Worms	7
	Regierungsbezirk Rheinhessen	8
2/AZ 1,2	A r b e i t s s t ä t t e n, beschäftigte Personen sowie A r b e i t s s t ä t t e n mit Heimatver- triebenen und Schwerbeschädigten	9
	Regierungsbezirk Rheinhessen	9
	Stadtkreis Mainz	25
	Stadtkreis Worms	27
	Landkreis Alzey	29
	Stadt Alzey	30
	Landkreis Bingen	32
	Stadt Bingen	33
	Stadt Ingelheim	35
	Landkreis Mainz	36
	Landkreis Worms	38
3/AZ 1	A r b e i t s s t ä t t e n mit Schwerpunkt im Handwerk	
	Regierungsbezirk Rheinhessen	40
	Stadtkreis Mainz	44
	Stadtkreis Worms	45
	Landkreis Alzey	46
	Stadt Alzey	46
	Landkreis Bingen	47
	Stadt Bingen	48
	Stadt Ingelheim	49
	Landkreis Mainz	50
	Landkreis Worms	50
4/AZ 1	A r b e i t s s t ä t t e n mit nichthandwerklichem Schwerpunkt (Handwerk als Minderheitsanteil)	52
5	A r b e i t s s t ä t t e n und beschäftigte Personen nach wichtigen Gruppen und Klassen in ausgewählten Ge- meinden von 5 - 10 000 Einwohnern	53

Wichtige Abkürzungen

B.v.=Bau von	H.v. = Herstellung von
Eh.= Einzelhandel	HV.u.HM. = Handelsvertre-
F. = Fabrikation, Fertigung	tung u. Handelsmaklerwesen
Gh.= Großhandel	M.v. = Montage von

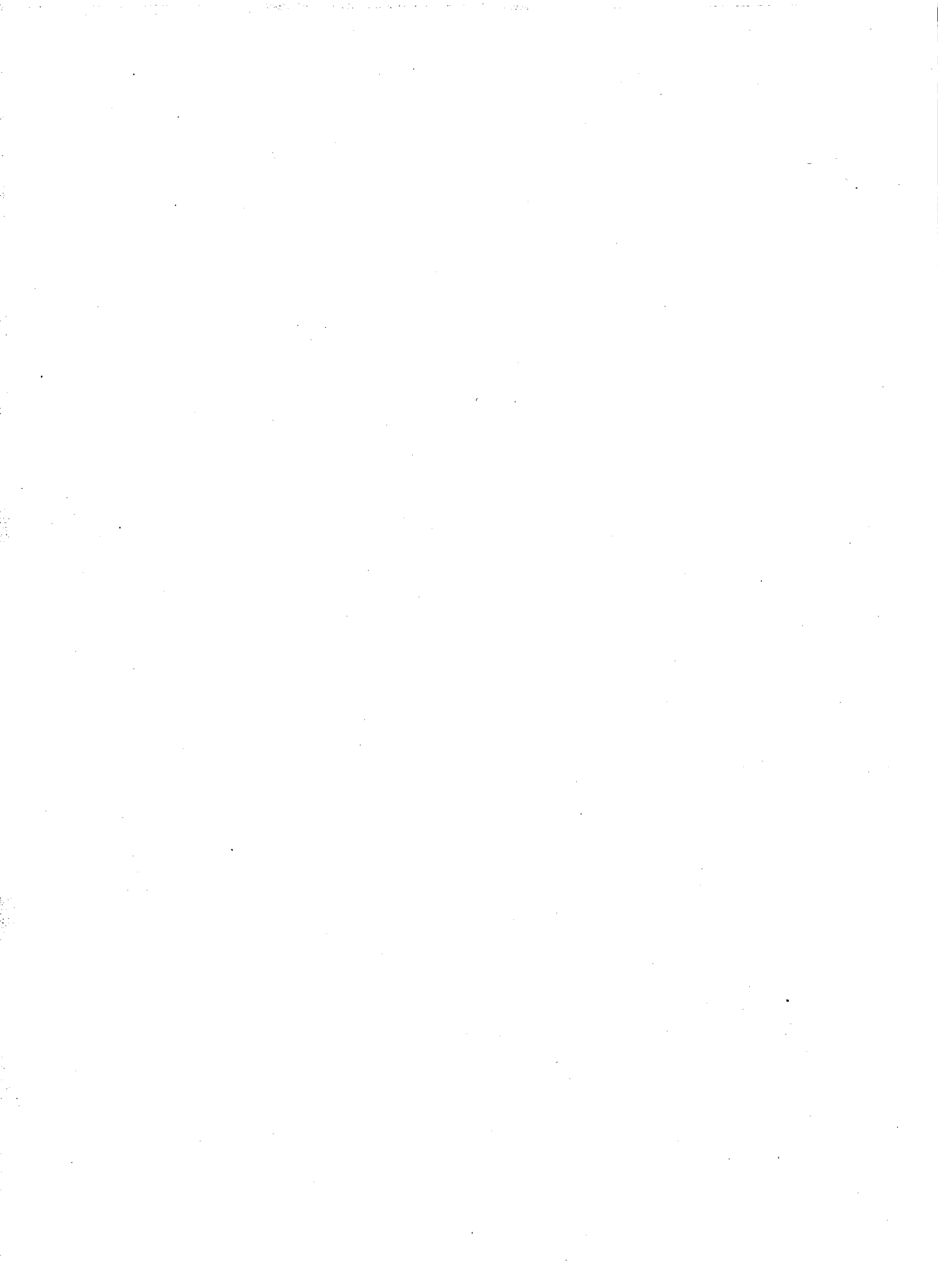

Gemeinde	Wirtschafts- abteilungen (ohne Land- wirtschaft) ¹⁾			darunter					
				Industrie und Handwerk Abt. 06 ^{x)} - 5			Handel, Geld- und Versicherungswesen (Abt. 6)		
	Zahl der Ar- beits- stätten	Beschäftig- te Personen		Zahl der Ar- beits- stätten	Beschäftig- te Personen		Zahl der Ar- beits- stätten	Beschäftig- te Personen	
		männ- lich	weib- lich		männ- lich	weib- lich		männ- lich	weib- lich
1	2	3	4	5	6	7	8	9	

Stadtkreise

Stadtkreis Mainz	5109	31753	12878	1744	15384	4900	1964	5305	3822
Stadtkreis Worms	2899	15961	6166	1046	9890	2716	1103	2414	1879

Landkreis Alzey

Albig	72	109	34	29	48	6	24	39	19
Alzey, Stadt	688	3087	1170	241	1208	257	246	703	446
Armsheim	72	226	43	25	51	7	28	60	23
Bechenheim	18	21	6	9	12	2	3	3	2
Bechtolsheim	74	104	39	34	56	18	17	25	9
Bermersheim	18	18	8	7	8	3	6	4	3
Biebelnheim	40	52	9	13	22	1	14	13	4
Blödesheim	27	31	14	10	16	4	9	8	6
Bornheim	32	81	18	16	31	6	8	41	7
Dautenheim	21	35	6	11	21	3	6	6	2
Dintesheim	9	10	2	2	3	-	2	2	-
Eckelsheim	28	35	14	14	20	2	5	6	6
Ensheim	23	48	9	4	23	-	12	15	6
Eppelsheim	67	101	36	32	56	9	18	18	16
Erbes-Büdesheim	42	80	19	22	57	4	6	7	4
Esselborn	14	22	7	7	13	4	3	4	3
Flornborn	46	135	26	19	94	9	16	24	14
Flonheim	126	369	87	56	255	29	37	53	36
Framersheim	87	147	36	47	76	14	24	45	12
Frei-Laubersheim	56	72	29	25	36	7	15	13	13
Freimersheim	37	46	14	18	28	3	10	7	7
Fürfeld	76	112	45	34	56	12	22	23	18
Gabsheim	36	48	13	17	24	4	11	14	3
Gau-Bickelheim	65	119	34	33	75	10	17	20	10
Gau-Heppenheim	14	27	5	7	14	1	2	4	-
Gau-Köngersheim	13	13	6	3	2	1	6	3	3
Gau-Odernheim	142	341	88	57	166	19	44	75	35
Gau-Weinheim	31	36	14	14	17	5	9	11	5
Gumbsheim	14	15	9	2	2	1	7	8	5
Hangen-Weisheim	29	38	12	14	16	5	6	10	4
Heimersheim	39	47	14	21	27	4	7	9	3
Kettenheim	28	49	18	12	19	5	8	12	7
Lonsheim	28	53	6	17	37	2	7	9	3
Nack	31	78	12	17	63	4	3	3	1
Neu-Bamberg	39	170	19	21	146	5	10	17	9
Nieder-Saulheim	152	361	134	61	202	58	60	104	52
Nieder-Wiesen	25	34	13	13	18	2	5	5	5
Ober-Flörsheim	67	91	32	24	50	5	27	23	20
Ober-Saulheim	29	43	21	11	18	7	9	13	5
Offenheim	41	61	20	18	38	5	9	6	5
Partenheim	51	83	24	26	45	7	13	19	10
Rommersheim	15	20	7	4	6	1	4	5	3
Schmisheim	9	10	6	2	2	1	4	5	4
Schornsheim	61	95	29	26	40	6	19	30	11
Siefersheim	41	65	34	18	36	7	9	14	14
Spiesheim	46	60	13	20	30	3	13	14	5
Stein-Bockenheim	30	40	9	15	18	2	8	11	5
Sulzheim	30	42	13	9	17	2	12	18	6
Tiefenthal	9	11	3	1	1	-	4	5	-
Udenheim	36	50	29	15	32	6	10	7	10
Uffhofen	23	33	13	11	16	3	8	12	9
Vendersheim	26	40	10	11	18	3	7	10	4
Wahlheim	34	48	18	14	16	3	12	23	13

1) Die Differenz der Gesamtsumme "Wirtschaftsabteilungen" mit "Industrie und Handwerk" und "Handel, Geld- und Versicherungswesen" ergibt die Summe der Abt. 7-9 "Öffentliche u. private Dienstleistungen und Verkehr". Diese ist aus raumtechnischen Gründen nicht aufgeführt. Abt. 7 umfaßt auch handwerkliche Arbeitsstätten in den Klassen, Zweigen usw: Fotograf.Gewerbe, Friseurgewerbe, Wäscherei und Färberei.

Tabelle 1

noch: Arbeitsstätten und beschäftigte Personen nach Gemeinden

Gemeinde	Wirtschafts- abteilungen (ohne Land- wirtschaft) ¹⁾			darunter					
	Zahl der Ar- beits- stätten	Beschäftig- te Personen		Zahl der Ar- beits- stätten	Beschäftig- te Personen		Zahl der Ar- beits- stätten	Beschäftig- te Personen	
		männ- lich	weib- lich		männ- lich	weib- lich		männ- lich	weib- lich
1	2	3	4	5	6	7	8	9	

noch: Landkreis Alzey

Wallertheim	75	217	55	32	127	13	27	62	23
Weinheim	61	75	36	27	33	13	16	16	9
Wendelheim	77	163	40	39	86	14	18	48	11
Wöllstein	156	332	114	67	185	34	47	82	44
Wörrstadt	153	323	139	59	163	35	47	73	50
Wolfsheim	36	62	14	16	25	4	10	11	3
Wonsheim	45	70	23	24	42	6	12	16	9
Landkreis Alzey insg.	3510	8404	2770	1473	4062	706	1078	1946	1074
davon:									
a) Gemeinden unter 2 000 Einwohnern	2093	3591	1038	932	1883	274	597	856	411
b) Gemeinden m. 2000 b. unt. 10000 Einw.	729	1726	562	300	971	175	235	387	217
c) Gemeinden m. 10000 u. mehr Einw.	688	3087	1170	241	1208	257	246	703	446

Landkreis Bingen

Appenheim	41	56	20	23	36	8	8	9	6
Apisheim	37	56	18	19	31	3	9	17	6
Badenheim	25	29	9	10	16	2	5	6	3
Biebelsheim	25	32	11	11	20	4	6	4	5
Bingen, Stadt	1134	4330	1946	366	1786	461	396	1062	760
Bosenheim	41	51	20	19	24	7	10	15	5
Bubenheim	28	38	13	12	19	3	8	8	4
Dietersheim	32	42	61	14	31	42	8	3	9
Dromersheim	38	61	22	20	32	8	9	9	8
Elsheim	51	71	28	19	34	8	18	20	11
Engelstadt	33	47	16	10	14	3	17	26	11
Gau-Algesheim, Stadt	198	627	225	80	367	85	68	140	90
Gensingen	87	271	96	38	141	62	23	24	15
Grolsheim	14	23	11	7	16	6	2	2	3
Groß-Winternheim	38	51	14	15	20	4	9	15	6
Hackenheim	50	91	20	28	62	7	8	10	6
Heidesheim/Rh.	149	584	185	64	297	83	47	56	38
Horrweiler	35	55	21	16	25	4	13	18	11
Ingelheim a. Rh., Stadt	665	3667	1407	263	2670	889	232	428	268
Ippenheim	7	7	2	2	1	1	1	1	-
Jugenheim i. Rhh.	49	72	37	22	36	4	13	13	7
Nieder-Hilbersheim	23	28	9	8	15	-	5	5	4
Ober-Hilbersheim	44	59	17	17	25	4	16	18	8
Ockenheim	73	134	45	32	56	16	23	35	13
Pfaffen-Schwaben- Planig heim	32	40	14	13	21	4	9	11	6
Planig	90	128	51	39	62	17	27	28	16
Pleitersheim	6	5	3	1	1	-	2	2	2
St. Johann	44	58	19	17	23	6	16	24	9
Schwabenheim/Selz	74	116	40	30	63	8	24	23	17
Sponsheim	20	41	12	10	35	5	3	1	3
Sprendlingen	223	553	174	92	308	48	79	130	71
Volxheim	44	67	24	25	40	6	9	14	10
Wackernheim	39	87	22	17	53	7	7	16	6
Welgesheim	20	23	4	6	6	-	7	7	4
Zotzenheim	23	43	14	6	10	-	6	5	6
Landkreis Bingen insg.	3532	11643	4630	1371	6396	1815	1143	2205	1447
davon:									
a) Gemeinden unter 2 000 Einwohnern	1163	1882	693	506	968	249	321	389	220
b) Gemeinden m. 2000 b. unt. 10000 Einw.	570	1764	584	236	972	216	194	326	199

Gemeinde	Wirtschafts- abteilungen (ohne Land- ¹) wirtschaft)			darunter					
				Industrie und Handwerk Abt. 06 ^x) - 5			Handel, Geld- und Versicherungs- wesen (Abt. 6)		
	Zahl der Ar- beits- stätten	Beschäftig- te Personen		Zahl der Ar- beits- stätten	Beschäftig- te Personen		Zahl der Ar- beits- stätten	Beschäftig- te Personen	
		männ- lich	Weib- lich		männ- lich	weib- lich		männ- lich	weib- lich
1	2	3	4	5	6	7	8	9	

Landkreis Mainz

Bodenheim	180	494	203	62	222	75	67	108	77
Budenheim	198	1108	372	74	907	253	63	74	51
Dahlheim	44	54	24	19	24	6	10	12	4
Dexheim	41	53	15	16	25	3	12	12	7
Dienheim	58	149	37	24	53	12	15	20	8
Dolgesheim	48	62	16	23	32	2	12	11	8
Drais	26	67	27	11	45	6	7	13	9
Ebersheim	60	96	36	27	47	8	16	19	13
Eimsheim	27	51	12	12	29	2	6	10	5
Essenheim	72	102	47	32	55	9	20	19	18
Finthen	204	392	305	68	199	99	81	106	99
Friesenheim	29	40	12	17	25	5	5	6	2
Gau-Bischofsheim	32	37	21	13	18	5	5	4	6
Guntersblum	171	386	124	71	188	27	63	105	62
Hahnheim	40	41	30	15	18	13	12	10	7
Harzheim	24	35	17	8	16	6	8	9	6
Hechtsheim	156	332	157	66	193	61	51	63	46
Hillesheim	46	77	23	22	44	8	14	17	7
Klein-Winternheim	28	47	22	10	21	6	6	7	4
Küngernheim	20	26	9	9	12	5	4	5	1
Laubenheim	111	233	112	39	107	28	37	58	36
Lörzweiler	38	46	27	14	17	7	13	15	8
Ludwigshöhe	13	22	6	5	11	2	3	7	3
Marienborn	34	51	36	12	22	5	10	11	8
Mommenheim	64	98	49	28	43	14	15	28	16
Nackenheim	108	334	305	39	222	251	33	44	25
Nieder-Olm	135	434	162	57	273	70	42	102	40
Nierstein	311	824	307	109	336	76	106	307	160
Ober-Olm	66	114	33	29	53	8	15	12	9
Oppenheim, Stadt	321	1121	417	122	390	97	112	301	163
Schwabsburg	48	69	30	24	39	8	16	15	14
Selzen	52	60	19	23	29	5	11	17	6
Sörrenloch	30	39	14	14	26	6	3	2	2
Staddecken	62	91	36	26	46	7	14	20	13
Uelversheim	44	95	40	20	53	16	10	22	9
Udenheim	100	239	68	41	145	19	26	48	25
Weinolsheim	30	41	10	13	23	1	7	7	4
Wintersheim	17	19	10	5	4	2	6	8	4
Zornheim	35	46	21	15	22	6	9	12	4
Landkreis Mainz insg.	3123	7625	3211	1234	4034	1239	965	1666	989
davon:									
a) Gemeinden unter 2 000 Einwohnern	1228	1967	747	527	997	202	310	398	230
b) Gemeinden m. 2000 b. unt. 10000 Einw.	1895	5658	2464	707	3037	1037	655	1268	759

Landkreis Worms

Abenheim	80	121	55	26	60	15	34	37	23
Alsheim	116	223	80	45	91	15	45	76	36
Bechtelheim	104	307	73	41	200	16	40	69	35
Bermersheim	14	17	6	6	5	1	4	5	3
Dalsheim	69	212	61	30	178	18	21	16	29
Dittelsheim	56	84	20	27	47	5	16	21	8
Dorn-Dürkheim	59	116	22	27	72	7	15	25	7
Eich	126	225	79	58	121	28	36	63	31
Frettenham	11	17	6	5	11	2	2	2	2
Gimbsheim	177	294	101	79	146	30	56	77	47
Gundersheim	69	156	47	26	81	12	24	37	21
Gundheim	38	51	16	18	25	5	11	14	7
Hann	122	190	56	73	121	16	22	30	18
Heppenheim a.d. Wie- sex	89	184	54	39	91	11	27	60	25
...	53	82	30	21	36	0	17	31	13

Tabelle 1

noch: Arbeitsstätten und beschäftigte Personen nach Gemeinden

Gemeinde	Wirtschafts- abteilungen (ohne Land- wirtschaft) ¹⁾			darunter					
	Zahl der Ar- beits- stätten	Beschäftig- te Personen		Zahl der Ar- beits- stätten	Beschäftig- te Personen		Zahl der Ar- beits- stätten	Beschäftig- te Personen	
		männ- lich	weib- lich		männ- lich	weib- lich		männ- lich	weib- lich
1	2	3	4	5	6	7	8	9	

noch: Landkreis Worms

Hohen-Sülzen	27	47	22	10	22	4	6	12	10
Ibersheim	23	26	14	5	7	2	8	10	8
Kriegsheim	21	48	15	6	35	1	6	4	5
Mettenheim	39	75	27	17	33	6	11	21	14
Mölsheim	33	62	23	15	38	6	9	16	9
Mörstadt	33	37	26	14	19	12	11	10	9
Monsheim	90	235	83	38	78	20	26	26	29
Monzernheim	37	43	15	15	25	4	13	11	7
Nieder-Flörsheim	66	221	60	32	155	24	15	32	22
Offstein	55	124	41	25	71	9	14	13	12
Osthofen	265	1019	352	109	694	166	92	145	95
Pfieddersheim	178	739	299	75	594	193	63	77	65
Rhein-Dürkheim	97	591	85	32	504	34	33	34	25
Wachenheim	32	52	16	12	18	2	11	15	8
Westhofen	118	240	102	55	137	48	37	54	30
Wies-Oppenheim	47	77	47	21	49	31	13	12	6
Landkreis Worms insg.	2342	5915	1933	1002	3764	752	738	1055	659
davon:									
a) Gemeinden unter 2 000 Einwohnern	1096	2279	726	484	1326	212	315	432	282
b) Gemeinden m. 2000 b. unt. 10000 Einw.	1246	3636	1207	518	2438	540	423	623	377

Reg. Bez. Rheinhessen

Reg. Bez. Rheinhessen insg.	20515	81301	31588	7870	43530	12748	6991	14591	9870
davon:									
a) Gemeinden unter 2000 Einwohnern	5580	9719	3204	2449	5174	937	1543	2075	1143
b) Gemeinden m. 2000 b. unt. 10000 Einw.	4440	12784	4817	1761	7418	1968	1507	2604	1552
c) Gemeinden m. 10000 umehr Einw.	10495	58798	23567	3660	30938	9223	3941	9912	7175

1) s. Seite 5

x s. Seite 5

Schlüssel-Nr.	Abteilungen Gruppen	Gesamtzahl der Arbeitsstätten		beschäftigten Personen		darunter			
						Arbeitsstätten mit Heimatvertr.		Arbeitsstätten mit Schwerbeschäd.	
		1	2	männ- lich	weib- lich	Zahl d.Ar- beits- stät- ten	besch. Heimat- vertrie- bene	Zahl d.Ar- beits- stät- ten	besch. Schwer- beschä- digte

Reg. Bez. Rheinhessen

	Gesamtsumme	20515	81301	31588	1523	3290	1349	3969 ²⁾
	A b t e i l u n g e n							
o6-o9 ¹⁾	Nichtlandw. Gärtnerei, Tierzucht u. Fischerei	117	462	65	8	8	9	22
1	Bergbau, Gew. u. Verarb. v. Steinen u. Erden; Energiewirtschaft	187	3286	266	33	106	43	167
2	Eisen- u. Metallerzeugung u. -verarbeitung	1101	7739	1145	109	273	94	371
3-4	Verarb. Gewerbe (ohne Eisen- u. Metallverarbeitung)	4823	21027	10389	344	883	275	1128 ²⁾
5	Bau-, Ausbau- u. Bauhilfsgewerbe	1642	11016	263	194	505	131	279 ²⁾
6	Handel, Geld u. Versicherungswesen	6991	14591	9870	411	669	347	533
7	Dienstleistungen (o. Abt. 9)	2357	2884	3018	86	112	67	81
8	Verkehrswirtschaft	1021	10274	1055	87	205	160	629
9	Öff. Dienst u. Dienstleistungen im Öff. Interesse	2276	10022	5517	251	529	223	759
	G r u p p e n							
o6 ¹⁾	Nichtlandw. Gärtnerei u. Sämereiwirtschaft	100	437	60	7	7	9	22
o7	Nichtlandw. Tierzucht	14	20	3	1	1	-	-
o9	Binnenfischerei u. Fischzucht	3	5	2	-	-	-	-
17	Gew. u. Verarb. v. Steinen u. Erden	134	1735	129	30	101	25	72
19	Energiewirtschaft	53	1551	137	3	5	18	95
21	Eisen- u. Stahlindustrie	4	620	36	1	7	3	32
22	NE-Metallindustrie	5	23	1	1	2	1	1
23	Stahlbau	22	1090	48	8	51	5	50
24	Maschinenbau	65	1543	74	14	45	17	80
25	Schiffbau	8	270	11	4	14	5	19
26	Straßen- u. Luftfahrzeugbau	339	1316	83	30	40	22	50
27	Elektrotechnik	56	808	240	10	26	11	58
28	Feinmechanik u. Optik	93	461	172	9	12	9	30
29	Eisen-, Stahl- u. Metallwarengew.	509	1608	480	32	76	21	51
31	Mineralölverarb. u. Kohlenwertstoffindustrie	5	56	9	1	1	1	2
32	Chemische Industrie	21	1935	767	7	141	8	151
33	Kunststoff- u. chem.-techn. Fertigung	51	2029	1338	19	112	17	110 ²⁾
34	Kunststoffverarb.	6	296	58	4	10	3	23
35	Gummi- u. Asbestverarbeitung	7	89	65	2	15	3	12
36	Feinkeramische u. Glasind.	13	259	38	3	11	5	14
37	Sägerei u. Holzverarb.	14	351	14	3	10	2	15
38	Holzverarbeitung	851	3967	388	74	164	64	181
39	Papierherzeugung u. Verarb.; Druckereigewerbe	98	2014	916	19	70	24	138
41	Lederherzeugung u. -verarb.	733	3287	831	25	36	28	154
42	Textilgewerbe	50	59	125	10	15	2	2
43	Bekleidungsgererbe	1326	1185	2493	45	88	31	97 ²⁾
44	H. v. Musikinstrumenten, Spielwaren Sportgeräten, Schmuckwaren; Edelmetallverarb.	30	60	6	2	2	2	3
45	Mühlen-, Bäckerei- u. Süßwarengew., Nahrungsmittel-, Stärke- u. Futtermittelind.	823	2255	1190	66	87	33	59
46	Fleisch-, Fisch- u. Milchverarb. Speiseöl- u. Speisefettherst., Zuckerind.	659	1681	743	35	47	22	42
47	Obst- u. Gemüseverw., Kaffee- u. Teeverarb., H. v. Gewürzen u. ä. Eisgew.	54	442	874	13	29	10	38

Tabelle 2

noch: Arbeitsstätten, beschäftigte Personen
sowie Arbeitsstätten mit Heimatvertriebenen und Schwerbeschädigten

Schlüssel-Nr.	Abteilungen Gruppen Zweige Klassen	Gesamtzahl der			darunter			
		Arbeits- stätten	beschäftigten Personen		Arbeitsstätten mit Heimatvertr.		Arbeitsstätten mit Schwerbeschäd.	
			männ- lich	weib- lich	Zahl d.Ar- beits- stät- ten	besch. Heimat- vertrie- bene	Zahl d.Ar- beits- stät- ten	besch. Schwer- beschäd- igte
1	2	3	4	5	6	7		
48	Getränkeherst.	79	1033	502	16	45	19	83
49	Tabakwarenherst.	3	29	32	-	-	1	4
51	Hoch-,Tief-u.Ingenieurbau	559	6406	113	102	369	73	188 ²⁾
55	Zimmerei u.Dachdeckerei	179	990	17	19	31	9	15
56	Bauinstallationen	311	1166	80	24	31	13	17 ²⁾
57	Ausbaugewerbe	570	2370	52	48	73	34	57 ²⁾
59	Bauhilfsgewerbe	23	84	1	1	1	2	2
61	Ein-u.Ausfuhrhandel	34	136	66	2	2	5	6
62-63	Binnengroßhandel u.Verlagswesen	1577	6417	2498	169	296	141	216
64	Einzelhandel	4268	5620	6452	176	279	131	199
67	Handelsvertretung, Vermittl., Werbung	977	1536	411	48	63	38	47
68	Geld-,Bank-u.Börsenwesen	133	879	438	16	29	31	64
69	Versicherungswesen (o.Soz.V.)	2	3	5	-	-	1	1
71	Wohnungs-u.Grundstückswesen; Vermögensverwaltung	19	79	30	4	8	2	2
72	Gaststättenwesen	1145	1232	1733	44	56	27	32
73	Kunst,Theater,Film,Rundfunk	296	518	286	6	10	12	20
74	Sportpflege,Bade-u.Schwimman- stalten	34	32	31	-	-	1	1
75	Nachrichten-,Schreib-u.Über- setzungsbüros	22	36	14	3	6	1	1
76	Fotografisches Gewerbe	34	28	40	2	2	-	-
77	Friseurgewerbe	557	741	543	19	20	16	16
78	Übrige Dienstleistungen (o.Abt.9)	250	218	341	8	10	8	9
81	Deutsche Bundespost	168	1103	509	9	21	40	129
82	Deutsche Bundesbahn	153	6481	305	51	144	86	436
83	Private Schienenbahnen	23	867	37	2	12	6	23
84	Straßenverkehr	425	801	69	15	18	9	9
85	Schifffahrt,Wasserstraßen-u. Hafenwesen	160	564	37	6	6	8	12
87	Verkehrsneben-u.Hilfsgewerbe	92	458	98	4	4	11	20
91	Öff.Verwaltung	329	4785	1114	58	152	106	503
93	Polit.u.wirtschaft.Organisat.	86	360	132	9	19	11	44
94	Rechts-u.Wirtschaftsberatung	237	425	304	23	30	18	18
95	Kirche, relig. u.weltansch.Ver- einigungen	232	547	275	23	42	6	10
96	Erziehung,Wissenschaft u.Kultur	336	1783	1013	59	107	40	66
97	Fürsorge u.Wohlfahrtspflege	140	94	579	18	29	3	5
98	Sozialversicherung	47	479	169	8	24	16	63
99	Gesundheitswesen u.Hygiene	869	1549	1931	53	126	23	50
0610 ¹⁾	Zweige und Klassen							
0610	Gewerbliche Gärtnerei	99	436	60	7	7	9	22
0650	Sämereiwirtschaft	1	1	-	-	-	-	-
0710	Gewerbliche Tierzucht	14	20	3	1	1	-	-
0910	Binnenfischerei	3	5	2	-	-	-	-
1709	Verwaltungs-u.Hilfsbetriebe	1	13	-	-	-	-	-
171	Natursteine, Schiefer, Natur- asphalt u.a.Mineralien	9	199	23	1	2	4	10
1711	Natursteinbrüche u.Steinbearb.u.ä.	6	135	1	1	2	2	7
1715	Schiefer,Rohton,Lehm,Farberden u.sonst.Mineralien	3	64	22	-	-	2	3
1720	Steinbildhauerei u.-metzerei	43	141	4	7	8	6	6
1730	Sand-u.Kiesgew.	39	154	15	4	7	1	2
1740	Zementindustrie	1	419	21	1	22	1	24

noch: Arbeitsstätten, beschäftigte Personen
sowie Arbeitsstätten mit Heimatvertriebenen und Schwerbeschädigten

Tabelle 2

Schlüssel-Nr.	Abteilungen Gruppen Zweige Klassen	Gesamtzahl der			darunter			
					Arbeitsstätten		Arbeitsstätten mit Heimatvertr.	
		Arbeits- stätten	beschäftigten Personen		Zahl d.Ar- beits- stät- ten	besch. Heimat- vertrie- bene	Zahl d.Ar- beits- stät- ten	besch. Schwer- beschä- digte
			männ- lich	weib- lich				
1	2	3	4	5	6	7		

noch: Reg.Bez. Rheinhessen

1761	Ziegeleierzeugnisse	8	346	43	6	29	5	9
177	Künstl.Steinerzeugn.	28	298	21	10	32	6	10
1771	Betonwaren u.-werksteine u.ä.	12	168	14	4	16	3	4
1775	Rohbims u.Bimsbaustoffe	14	115	6	5	15	2	5
1777	Isolier-u.Leichtbauplatten	2	15	1	1	1	1	1
190	Kombinationen, Verwaltungs-u. Hilfsbetriebe	12	549	86	1	1	6	36
1901	Elektrizitäts-m.Gaswerk	2	27	12	-	-	1	1
1904	Wasser-m.Elektrizitäts-u.Gaswerk	3	356	48	1	1	3	25
1905	Wasser-m.Elektrizitätswerk	2	14	-	-	-	-	-
1907	Wasser-m.Gaswerk	1	107	12	-	-	1	6
1909	Verwaltungs-u.Hilfsbetriebe	4	45	14	-	-	1	4
1910	Elektrizitätsw.(öffentl.)	17	598	34	2	4	5	39
1930	Gaswerke (öffentl.)	2	291	13	-	-	2	13
1950	Wasserwerke (öffentl.)	22	113	4	-	-	5	7
2150	Ziehereien m.Kaltwalzwerke	1	14	2	-	-	1	1
2170	Eisen-,Stahl-u.Tempergießereien	3	606	34	1	7	2	31
2270	Metallgießereien	5	23	1	1	2	1	1
2310	B.v.Stahl-u.Eisenkonstruktionen	1	17	-	1	1	-	-
2330	Waggonbau	1	642	19	1	20	1	34
2350	Kesselbau	4	57	1	2	7	-	-
2360	M.v.Wärme-, Lüftungsanlagen	16	374	28	4	23	4	16
2409	Verwaltungs-u.Hilfsbetriebe	1	12	3	-	-	1	3
2410	Allgem.Maschinenbau	37	1433	63	12	43	16	77
248	Techn.Büros, Reparaturwerkstätten	27	98	8	2	2	-	-
2481	Konstruktionsbüros, techn.Büros	3	13	4	1	1	-	-
2485	Reparaturwerkstätten	24	85	4	1	1	-	-
2510	Schiff-u.Bootsbau	8	270	11	4	14	5	19
2620	Kraftfahrzeugbestandteile u. Zubehör	2	26	1	-	-	-	-
2630	Kraftfahrzeugkarosserien u. -anhänger	6	95	9	2	3	2	4
2640	Stellmacherei, B.v.Bespannfahrz	169	312	6	10	11	7	7
268	Reparaturwerkstätten	162	883	67	18	26	13	39
2681	Kraftfahrzeug-Reparatur	122	832	63	17	25	13	39
2685	Fahrradreparatur	40	51	4	1	1	-	-
2710	Allgem.Elektrotechnik	14	320	198	5	9	5	33
2750	Reparatur, Montage	42	488	42	5	17	6	25
2810	Optische Erzeugnisse	12	38	18	-	-	2	2
2840	Feinmechanik	18	266	93	3	4	2	21
2850	Medizinmechanik	23	99	49	3	4	4	6
2870	Nichtelektrische Uhren	40	58	12	3	4	1	1
2910	Stahlverformung	2	5	1	-	-	-	-
2935	Blechwaren, Metallmöbel usw.	11	185	227	3	19	4	22
2941	Schlösser u.Beschläge	2	3	-	-	-	1	1
295	Schneidwaren, Metall-u.-kurz- waren	21	154	218	1	26	1	11
2951	Schneidwaren, Bestecke	1	1	-	-	-	-	-

Tabelle 2

noch: Arbeitsstätten, beschäftigte Personen
sowie Arbeitsstätten mit Heimatvertriebenen und Schwerbeschädigten

Schlüssel-Nr.	Abteilungen Gruppen Zweige Klassen	Gesamtzahl der		darunter				
				Arbeitsstätten		Arbeitsstätten mit Heimatvertr.		Arbeitsstätten mit Schwerbeschäd.
		Arbeits- stätten	beschäftigten Personen		Zahl d.Ar- beits- stät- ten	besch. Heimat- vertrie- bene	Zahl d.Ar- beits- stät- ten	besch. Schwer- beschä- digte
			männ- lich	weib- lich				

noch: Reg. Bez. Rheinhessen

2954	Haushaltmaschinen, Metall- u. Büro- geräte, Kurzwaren	13	145	218	1	26	1	11
2957	Schleiferei	7	8	-	-	-	-	-
2960	Werkzeuge	6	23	2	-	-	2	4
2970	Schmiederei	322	698	14	22	23	6	6
2980	Schlosserei u. Schweißerei	138	515	17	6	8	7	7
2991	Schlosserei m. Klempnerei	7	25	1	-	-	-	-
3110	Erdölverarb.	4	48	8	-	-	1	2
3140	Braunkohlenteerdest.	1	8	1	1	1	-	-
3210	Ind. d. Grundchemikalien u. ä.	10	644	82	4	7	4	42
3250	Pharmaz. Ind.	11	1291	685	3	134	4	109
3309	Verwaltungs- u. Hilfsbetriebe	1	6	-	1	1	1	1
3310	Kunststoffind. (o. Zellwoll- u. Kunstseidenherst.) Fototechn.	3	248	52	1	11	1	10
3320	Leim-, Gelatine-, Firnis- u. Lackind.	20	307	91	4	11	5	12
3330	Stearin-, Wachs- u. Kerzenind.	6	590	617	2	16	1	19
3340	Techn. Öle u. Fette, Kosmetik, Wasch- u. Reinigungsmittel	5	379	436	1	10	2	32
3360	Bleistift- u. Farbwarenind.	3	62	64	3	14	2	9
3370	Dachpappenind.	4	248	15	4	22	3	13
3380	Sonst. chem.-techn. Erzeugnisse	9	189	63	3	27	2	14 ²⁾
3410	Kunststoffteile u. -waren	6	296	58	4	10	3	23
3509	Verwaltungs- u. Hilfsbetriebe	1	1	-	-	-	1	1
3515	Weich- u. Hartgummiwaren	2	81	65	2	15	1	10
3540	Regenerieranlagen, Vulkanisier- u. Reparaturanstalten	4	7	-	-	-	1	1
361	Feinkeramik	8	108	21	3	11	4	6
3614	Töpferwaren, graublauer Steinzeug	4	27	9	-	-	1	3
3617	Keramische Wand- u. Bodenplatten, Öfen, Kacheln	3	67	8	3	11	2	2
3618	Künstliche Wetzsteine, Schleif- mittel	1	14	4	-	-	1	1
365	Glasind.	5	151	17	-	-	1	8
3653	Hohlglas	1	143	15	-	-	1	8
3659	Glasveredl.	4	8	2	-	-	-	-
3711	Sägewerke	12	347	13	3	10	2	15
3730	Holzimprägnieranstalten	2	4	1	-	-	-	-
381	Bauelemente u. Serienholz- bauten u. ä.	474	1999	55	48	83	26	46
3811	Bau- u. Möbeltischlerei (nur Hand- werk)	465	1599	27	44	70	22	23
3815	Bauelemente u. -zubehör, Serien- holzbauten u. ä.	9	400	28	4	13	4	23
3820	Möbel, Holzgehäuse u. andere	33	1122	180	13	62	14	89
3830	Tischlereierzeugnisse Polstermöbel	72	199	53	1	3	3	6
384	Böttcherei u. Verpackungsm.	134	304	13	4	4	8	8
3841	Fäßholz, Fässer, Kübel u. Bottiche	131	288	9	4	4	8	8
3844	Kisten, Koffer u. Bestandteile	3	16	4	-	-	-	-

nooh: Arbeitsstätten, beschäftigte Personen
sowie Arbeitsstätten mit Heimatvertriebenen und Schwerbeschädigten

Tabelle 2

Schlüssel-Nr.	Abteilungen Gruppen Zweige Klassen	Gesamtzahl der Arbeits- stätten			darunter			
					beschäftigten Personen		Arbeitsstätten mit Heimatvertr.	
		1	männ- lich	weib- lich	Zahl d.Ar- beits- stät- ten	besch. Heima- vertrie- bene	Zahl d.Ar- beits- stät- ten	besch. Schwer- beschä- digte
			2	3	4	5	6	7

nooh: Reg.Bez. Rheinhesen

385	Drechselerei u.sonst.Holzwaren	18	22	3	1	1	-	-
3851	Drechselwaren,Stöcke u.a.m.	9	12	1	1	1	-	-
3854	Holzbildhauerei u.-schnitzerei	7	7	1	-	-	-	-
3857	Sonstige Holzwaren	2	3	1	-	-	-	-
386	Korb-,Flecht-u.Bürstenwaren	88	200	52	3	4	12	30
3861	Rohrsaurichtererei,Korbmöbel, andere Korb-u.Flechtwaren	67	141	17	2	3	3	5
3865	Borstensaurichtererei,Bürsten,Besen Pinsel	21	59	35	1	1	9	25
3870	Erzeugnisse aus natürl.Schnitz- u.Formerstoffen	1	14	31	1	4	1	2
3880	Holzveredlung	4	4	-	-	-	-	-
3891	Tischlerei m.Glasererei	27	103	1	3	3	-	-
3909	Verwaltungs-u.Hilfsbetriebe	3	3	5	-	-	-	-
3910	Papierherzeugung	2	631	43	2	17	2	31
393	Papierveredlung	3	9	12	-	-	-	-
3931	Gestrichene Papiere	1	2	5	-	-	-	-
3935	Gummierte u.chem.-techn.Papiere	2	7	7	-	-	-	-
395	Papierverarb.	24	228	238	4	30	3	24
3953	Papierwarenherst.	3	184	170	2	25	2	22
3955	Pappenverarb.	3	23	59	1	4	1	2
3957	Buchbinderei	18	21	9	1	1	-	-
397	Druckereigew.	66	1143	618	13	23	19	83
3971	Buch-,Flach-u.Tiefdruckerei	55	1073	597	13	23	17	78
3974	Chemigrafische Anstalten	4	58	10	-	-	1	4
3977	Licht-u.Fotopauserei	7	12	11	-	-	1	1
4110	Lederherzeugung	6	2099	729	2	7	4	125
4130	Lederwaren	154	303	42	6	8	5	5
417	Schuhherst.u.-reparatur	573	885	60	17	21	19	24
4171	Schuhe u.Ledergamaschen	7	75	39	3	6	2	6
4175	Schuhreparaturwerkstätten u.Maßschneiderei	566	810	21	14	15	17	18
4201	Spinnerei m.Webererei	1	1	5	1	5	-	-
4220	Gewerbl.Erzeugung u.Aufberei- tung v.Spinnstoffen	2	10	5	-	-	1	1
4230	Spinnerei u.Garnbearbeitung	2	5	2	-	-	-	-
4240	Webererei	2	2	1	-	-	-	-
4250	Wirkererei u.Strickererei	31	8	62	5	6	1	1
4260	Sonstige Textilgewerbe	11	32	50	4	4	-	-
4280	Hilfgewerbe	1	1	-	-	-	-	-
431	Oberbekleidung	1037	963	1944	37	71	26	85 ²⁾
4311	Berufs-,Sport-,Ledert-u.Regen- schutzbekleidung	2	20	65	1	2	1	2

Tabelle 2

noch: Arbeitsstätten, beschäftigte Personen
sowie Arbeitsstätten mit Heimatvertriebenen und Schwerbeschädigten

Schlüssel-Nr.	Abteilungen Gruppen Zweige Klassen	Gesamtzahl der			darunter			
		Arbeits- stätten	beschäftigten Personen		Arbeitsstätten mit Heimatvertr.		Arbeitsstätten mit Schwerbeschäd.	
			männ- lich	weib- lich	Zahl d.Ar- beits- stät- ten	besch. Heimat- vertrie- bene	Zahl d.Ar- beits- stät- ten	besch. Schwer- beschäd- igte
1	2	3	4	5	6	7		

noch: Reg. Bez. Rheinhesen

4313	Herren-u. Knabenfertigungskleidung	12	268	597	6	32	8	65
4315	Damen-u. Mädchenfertigungskleidung	1	16	45	-	-	-	18 ²⁾
4317	Herren-u. Damenschneiderei	1022	659	1237	30	37	17	1
4320	Wäsche	22	5	51	-	-	1	-
4330	Hüte u. Mützen	31	9	81	-	-	-	-
434	Bekleidungszubehör	7	4	13	-	-	-	-
4344	Schirme	4	4	7	-	-	-	-
4347	Sonstiges Bekleidungszubehör	3	-	6	-	-	-	-
4350	Bettfedernaufbereitung u. Ma- trattenherst.	26	137	145	3	11	2	9
4360	Rauchwarenzurichtung u. Kürschnerei	15	60	64	2	3	2	2
4370	Hilfsgewerbe d. Kleider u. Wäsche- herst.	188	7	195	3	3	-	-
4410	Großmusikinstrumente	7	8	1	-	-	-	-
4420	Sonstige Musikinstrumente	3	24	3	1	1	1	2
4430	Spielwaren, Puppen u. Christbaum- schmuck	2	1	1	-	-	1	1
4450	Schmuckwaren u. schmuckähnl. Erzeugnisse	17	25	1	1	1	-	-
4460	Bearbeitung v. Edelsteinen	1	2	-	-	-	-	-
4501	Mühlengewerbe m. Bäckerei	1	3	-	-	-	-	-
4510	Mühlengewerbe (o. Ölmühlen)	88	570	116	11	19	10	31
4520	Nährmittel-u. Zutatenind.	7	46	92	3	11	2	4
456	Bäckerei u. Brotindustrie	715	1571	866	51	55	18	18
4561	Brot-u. Frischbackwarenind.	1	6	2	-	-	-	-
4564	Bäckerei u. Konditorei	628	1353	665	36	39	17	17
4567	Bäckerei u. Konditorei m. Gast- wirtschaft u. Kaffeeausschank	86	212	199	15	16	1	1
4571	Keks, Zwieback u. andere Dauer- backwaren	2	3	9	-	-	-	-
4580	Süßwarengewerbe	10	62	107	1	2	3	6
4609	Verwaltungs-u. Hilfsbetriebe	1	2	3	-	-	-	-
461	Fleischerei u. Fleischwarenind.	596	1168	641	26	36	10	10
4611	Fleischwarenind. u. ä.	1	1	-	-	-	-	-
4614	Fleischerei	517	1024	527	24	34	10	10
4617	Fleischerei m. Gastwirtschaft	78	143	114	2	2	-	-
4620	Schlachthäuser	6	92	3	1	1	1	3
4631	Fischind.	1	3	3	-	-	-	-
4645	Molkerei u. Milchverwertung	52	159	74	6	7	8	12
4650	Ölmühlen u. Margarineind.	2	51	8	1	1	2	5
4660	Zuckerind.	1	206	11	1	2	1	12
4710	Obst-u. Gemüseverarb.	44	279	746	9	24	5	23
4720	Kaffeeverarb., Kaffeeersatz	2	31	11	1	1	1	3
4740	Essig, Senf, Essenzen, Aromen, Gew- würzen u. ä.	6	107	115	3	4	2	10
4760	Eisgewinnung	1	20	2	-	-	1	1
4770	Kühlhäuser	1	5	-	-	-	1	1
4809	Verwaltungs-u. Hilfsbetriebe	1	2	-	-	-	-	-
4810	Brauerei u. Mälzerei	11	413	49	5	9	5	26
4830	Spiritusind.	29	363	242	8	30	8	35
4850	Verarbeitete Weine	9	170	151	1	3	4	17
4870	Mineralwasser u. Limonaden	29	85	60	2	3	2	5
4909	Verwaltungs-u. Hilfsbetriebe	1	7	6	-	-	-	-
		1	1	1	-	-	-	-

noch: Arbeitsstätten, beschäftigte Personen
sowie Arbeitsstätten mit Heimatvertriebenen und Schwerbeschädigten

Tabelle 2

Schlüssel-Nr.	Abteilungen Gruppen Zweige Klassen	Gesamtzahl der			darunter			
		Arbeits- stätten	beschäftigten Personen		Arbeitsstätten mit Heimatvertr.		Arbeitsstätten mit Schwerbeschäd.	
			männ- lich	weib- lich	Zahl d.Ar- beits- stät- ten	besch. Heimat- vertrie- bene	Zahl d.Ar- beits- stät- ten	besch. Schwer- beschä- digte
1	2	3	4	5	6	7		

noch: Reg.Bes. Rheinhessen

4950	Zigarettenfabr.u.ä.	1	21	25	-	-	1	4
5101	Allg.Hoch-,Tief-u.Ingenieurbau	63	2332	33	26	118	22	70
5110	Architektur-,Bauingenieur-u. Vermessungsbüros	122	202	26	7	8	5	11,2)
5130	Hoch-u.Ingenieurbau	277	2749	37	50	182	34	78,2)
514	Tief-u.Ingenieurbau	64	585	3	8	23	6	13
5141	Allg.Tief-u.Ingenieurbau	6	141	1	3	8	2	5
5144	Neuseitlicher Straßenbau	23	285	1	4	13	2	5
5145	Sonstiger Straßenbau	10	64	-	-	-	-	-
5146	Steinsetzerei,Asphaltiererei u.Pflastererei	25	95	1	1	2	2	3
5155	Backofenmauerwerk	2	6	-	-	-	-	-
516	Isolierbau	9	56	2	3	4	1	1
5161	Kälte-,Wärme-u.Schallschutzbau	8	53	2	2	2	1	1
5165	Feuchtigkeitschutzbau	1	3	-	1	2	-	-
5180	Abbruchbetriebe	5	42	2	-	-	1	3
519	Betriebe m.Kombinationen außerhalb d.Gruppe	17	434	10	8	34	4	12
5191	Hochbau m.Stukkateur-,Gips- u.Verputzergewerbe	6	140	1	2	12	1	3
5192	Baubetriebe m.Gew.u.Verarb.v. Steinen u.Erden	7	114	3	3	8	2	6
5194	Baubetriebe m.Baustoffhandel	4	180	6	3	14	1	3
5511	Zimmerei m.Holstreppebau	99	450	9	9	10	5	5
5550	Dachdeckerei	64	309	6	6	7	2	2
5591	Zimmerei m.Bautischlerei u. (oder) m.SMgewerk	16	231	2	4	14	2	8
5610	Klempnerei,Gas-u.Wasserinstal- lation	173	617	35	15	20	8	12
5650	Elektroinstallation	138	549	45	9	11	5	5
570	Betriebe m.Kombinationen inner- halb d.Gruppe,Verwaltungs-u. Hilfsbetriebe	7	9	2	-	-	-	-
5702	Malerei m.Tapetenkleberei	5	6	-	-	-	-	-
5709	Verwaltungs-u.Hilfsbetriebe	2	3	2	-	-	-	-
5710	Glasererei	53	176	20	6	7	1	1
572	Malerei,Lackiererei u.Tapeten- kleberei	473	1931	23	37	57	30	52,2)
5721	Malerei,Baulackiererei u.Ent- rostungsbetriebe	445	1859	20	36	56	29	51,2)
5724	Speziallackiererei	9	25	1	1	1	-	-
5727	Tapetenkleberei	19	47	2	-	-	1	1
5730	Stukkateur,Gips- u.Verputzer- gewerbe	7	148	1	2	4	3	4
575	Fußboden-u.Wandplattenlegerei	23	95	6	2	4	-	-
5751	Fliesen-u.Plattenlegergew.	13	41	4	1	2	-	-
5754	Steinholz-,Mosaik-u.Terrazzo- leg	4	14	-	-	-	-	-
5757	Parkettleger	6	40	2	1	2	-	-
5770	Ofensetzererei	7	11	-	1	1	-	-

Tabelle 2

noch: Arbeitsstätten, beschäftigte Personen
sowie Arbeitsstätten mit Heimatvertriebenen und Schwerbeschädigten

Schlüssel-Nr.	Abteilungen Gruppen Zweige Klassen	Gesamtzahl der			darunter			
		Arbeits- stätten	beschäftigten Personen		Arbeitsstätten mit Heimatvertr.		Arbeitsstätten mit Schwerbeschäd.	
			männ- lich	weib- lich	Zahl d.Ar- beits- stät- ten	besch. Heimat- vertrie- bene	Zahl d.Ar- beits- stät- ten	besch. Schwer- beschä- digte
1	2	3	4	5	6	7		

noch: Reg. Bez. Rheinhessen

5910	Schornsteinfeger	18	43	-	1	1	1	1
5970	Gerüstbau	2	18	1	-	-	-	-
5991	Gerüstbau m. Dachdeckerei	3	23	-	-	-	1	1
6103	Allg. Ein- u. Ausfuhrhandel	2	3	-	-	-	-	-
611	Einfuhrhandel	24	76	56	1	1	3	4
6111	Nutz-, Zucht- u. Schlachtvieh	1	1	-	-	-	-	-
6113	Nahrungs- u. Genussmittel	15	51	31	-	-	1	1
6115	Rohstoffe- u. Halbfabrikate	4	14	13	-	-	1	2
6117	Fertigfabrikate	4	12	14	1	1	1	1
614	Ausfuhrhandel	5	45	7	1	1	1	1
6143	Nahrungs- u. Genussmittel	3	43	7	1	1	1	1
6147	Fertigfabrikate	2	2	-	-	-	-	-
6173	Nahrungs- u. Genussmittel	3	10	1	-	-	1	1
6201	Allg. Binnengroßhandel	5	21	3	-	-	-	-
6220	Vieh u. Geflügel	94	174	38	3	3	2	2
623	Getreide, Mehl, Saaten, Futter- u. Düngemittel	256	605	171	15	17	22	26
6231	Getreide, Mehl, Saaten, Futtermittel	238	605	153	12	14	20	22
6235	Düngemittel	18	80	18	3	3	2	4
624	Gh. m. Nahrungs- u. Genussmitteln	675	2819	1107	73	112	54	90
6241	Nahrungs- u. Genussmittel	141	753	273	10	17	21	37
6243	Molkereierzeugnisse	14	82	30	3	3	1	2
6245	Fische u. Fischwaren	2	14	5	-	-	1	1
6246	Obst, Gemüse, Südfrüchte u. Blumen	91	205	101	5	7	4	5
6247	Wein, Spirituosen u. alkoholfreie Getränke	389	1658	638	52	81	27	45
6249	Tabakwaren	38	107	60	3	4	-	-
6254	Roh Eisen, Edelmetall, Träger, Bleche, Röhren u. Drähte aus Eisen u. Stahl	3	15	5	2	5	1	1
626	Gh. m. Rohstoffen u. Halbwaren d. Kohle- u. Mineralölw.	46	218	48	4	5	5	5
6261	Braunkohle, Steinkohle u. Briketts	28	172	36	2	3	3	3
6255	Mineralöl u. Mineralölerz.	18	46	12	2	2	2	2
627	Gh. m. Rohstoffen u. Halbwaren d. Bau-, Holz- u. Papierw.	86	427	61	15	26	10	14
6271	Steine, Erden u. Baumaterial	42	187	19	6	11	5	5
6273	Flachglas	5	50	2	2	5	1	2
6275	Holz u. Holzhalbwaren	25	141	25	5	8	3	6
6277	Papier u. Pappen	14	49	15	2	2	1	1
628	Gh. m. Rohstoffen u. Halbwaren d. Textil- u. Lederw.	24	63	22	3	3	2	2
6281	Roh u. bearb. Spinnstoffe	2	2	1	-	-	-	-

noch: Arbeitsstätten, beschäftigte Personen
sowie Arbeitsstätten mit Heimatvertriebenen und Schwerbeschädigten

Tabelle 2

Schlüssel-Nr.	Abteilungen Gruppen Zweige Klassen	Gesamtzahl der			darunter			
		Arbeits- stätten	beschäftigten Personen		Arbeitsstätten mit Heimatvertr.		Arbeitsstätten mit Schwerbeschäd.	
			männ- lich	weib- lich	Zahl d. Ar- beits- stät- ten	besch. Heimat- vertrie- bene	Zahl d. Ar- beits- stät- ten	besch. Schwer- beschä- digte
1	2	3	4	5	6	7		

noch: Reg. Bez. Rheinhesen

6287	Leder-u.Schuhmacherbedarf	11	20	11	2	2	-	-
631	Gh.m.sonst.Rohstoffen u.Halbwaren	79	382	235	9	29	3	4
6311	Techn.Chemikalien,pflanzl.u.	22	137	60	4	9	1	2
6314	tier.Öle,Drogen,Kautschuk	12	35	14	-	-	1	1
6317	Lumpen u.Abfälle	45	210	161	5	20	1	1
	Schrott,Nutzeisen,Altmetalle u. Abbruchmaterial							
632	Gh.m.Fertigw.d.Metallverarb. (Produktionsmittel)	61	307	67	7	14	5	9
6321	Maschinen	28	217	43	6	12	3	7
6323	Fleischereimaschinen	12	24	8	-	-	-	-
6325	Brauerei-,Kellerei-u.Molk.bed.	18	45	14	1	2	2	2
6327	Artikel f.Gas-u.Wasserinstal- lation	3	21	2	-	-	-	-
633	Gh.m.sonst.Fertigwaren (Produktionsmittel)	24	109	43	2	3	2	2
6331	Lacke,Farben,Anstrichbed.	15	66	27	2	3	2	2
6334	Linoleum,Tapeten	4	26	6	-	-	-	-
6337	Techn.Bedarfsartikel u.Ausrü- stungsgegenst.f.Schiffe	5	17	10	-	-	-	-
	Polsterer-u.Sattlerbed.							
634	Gh.m.Fertigwaren d.Metall- verarbeitung (Verbrauchsgüter)	81	597	266	14	37	16	30
6341	Eisen-,Stahl-u.Metallwaren	35	315	132	8	12	10	20
6343	Fahrräder,Fahrrad-u.Kraftfahr- zeugteile	17	71	16	1	4	3	4
6345	Beleuchtungsgegenst.,Elektromotoren, elektrotechn.u.Rundfunk- geräte,Musikwaren	21	199	53	4	19	3	6
6347	Edelmetallwaren,fotograf.,opt. u.feinmech.Art.	4	6	2	-	-	-	-
6349	Gh.m.Uhren,Uhrenbestandteile	4	6	3	1	2	-	-
635	Gh.m.Rauchwaren,Textilien u. Bekleidungsgegenst.	41	162	146	7	13	5	6
6351	Rauchwaren (nicht Tabak)	1	1	-	-	-	-	-
6353	Textilien u.verwandte Waren, Schneiderbedarfartikel	33	143	125	7	13	3	4
6356	Bekleidungsgegenstände	3	6	12	-	-	-	-
6357	Schuhe	4	12	9	-	-	2	2
636	Gh.mit sonst.Fertigwaren (Verbrauchsgüter)	81	306	146	10	19	11	17
6361	Glaswaren u.keramische Erzeugn.	6	40	13	2	2	2	5
6362	Holz-,Korb-,Flecht-,Schnittz-u. Bürstenw.	10	63	18	2	4	1	2
6363	Pharm.u.kosm.Artikel u.a.m.	32	71	28	1	1	3	4
6364	Papier-u.Schreibw.,Schul-u.Büro bedarf	17	45	18	3	8	3	3
6365	Bücher,Zeitschriften u.Zei- tungen	12	78	65	2	4	1	2

Tabelle 2

noch: Arbeitsstätten, beschäftigte Personen
sowie Arbeitsstätten mit Heimatvertriebenen und Schwerbeschädigten

Schlüssel-Nr.	Abteilungen Gruppen Zweige Klassen	Gesamtzahl der			darunter			
		Arbeits- stätten	beschäftigten Personen		Arbeitsstätten mit Heimatvertr.		Arbeitsstätten mit Schwerbeschäd.	
			männ- lich	weib- lich	Zahl d.Ar- beits- stät- ten	besch. Heimat- vertrie- bene	Zahl d.Ar- beits- stät- ten	besch. Schwer- beschä- digte
1	2	3	4	5	6	7		

noch: Reg. Bez. Rheinhessen

6366	Galanterie-, Leder-, Spiel-u. Kurzwaren	3	7	1	-	-	1	1
6367	Blumenbinderei-u. zoolog. Bed.	1	2	3	-	-	-	-
637	Zeitungsverlag u.-spedition	10	92	160	3	8	2	6
6371	Zeitungsverlag	9	90	159	3	8	2	6
6375	Zeitungsspedition	1	2	1	-	-	-	-
638	Sonst. Verlagswesen	11	40	40	2	2	1	2
6381	Bücher-u. Zeitschriftenverl. u. a.	9	38	38	2	2	1	2
6385	Musikalien-, Land-u. Postkarten- Kunstblätterverlag	2	2	2	-	-	-	-
6409	Verwaltungs-u. Hilfsbetriebe	3	12	14	-	-	-	-
641	Eh. m. Waren aller Art	319	548	821	21	65	12	52
6411	Waren-u. Kaufhäuser	6	139	350	4	12	4	20
6415	Konsumläden	59	184	157	14	49	5	29
6417	Gemischwaren-u. Einzelhandels- gesch. versch. Art o. Schwerpunkt- angabe	248	220	307	3	4	3	3
6419	Reformgesch.	6	5	7	-	-	-	-
642	Eh. m. Nahrungs-u. Genußm.	2001	1682	2372	39	45	41	41
6421	Nahrungs-u. Genußmittel	1006	747	1422	16	16	21	21
6422	Kartoffeln, Obst, Gemüse u. Süd- früchte	217	186	201	4	5	3	3
6423	Fische u. Fischwaren	38	46	57	1	1	-	-
6424	Wild u. Geflügel	9	9	8	-	-	-	-
6425	Milch u. Milchzeugnisse	204	150	250	1	1	1	1
6426	Schokolade, Süßw. u. Speiseeis	75	59	74	1	2	2	2
6427	Wein, Spirituosen, alkoholfreie Getränke	237	325	164	12	15	5	5
6428	Tabakwaren	213	156	195	4	5	9	9
6429	Roheis	2	4	1	-	-	-	-
643	Eh. m. Bekleidung, Wäsche, Schuhen u. a. m.	655	789	1699	49	80	23	41
6431	Textilwaren aller Art	242	289	782	24	45	9	23
6432	Schnittwaren	20	28	86	1	1	2	3
6433	Korsett-, Bettwaren, Wäsche	36	35	81	2	2	-	-
6434	Handarbeiten u. Kurzwaren	88	51	95	3	5	3	3
6435	Herrenartikel, Hüte, Mützen, Stöcke u. Schirme	30	23	91	3	3	-	-
6436	Oberkleidung, Wirk-u. Strickw.	75	164	274	10	18	4	7
6437	Eh. m. Kürschnerwaren	15	15	27	-	-	1	1
6438	Schuhwaren	142	175	255	6	6	4	4
6439	Sportartikel	7	9	8	-	-	-	-
644	Eh. m. Eisen-, Stahl u. Metallw., Haus-u. Küchengeräten, Glas, Porzellan	377	920	437	17	22	16	19
6441	Eisen-, Stahl-u. Metallw., Öfen-	221	324	177	3	4	5	6

Schlüssel-Nr.	Abteilungen Gruppen Zweige Klassen	Gesamtzahl der			darunter			
		Arbeits- stätten	beschäftigten Personen		Arbeitsstätten mit Heimatvertr.		Arbeitsstätten mit Schwerbeschäd.	
			männ- lich	weib- lich	Zahl d.Ar- beits- stät- ten	besch. Heimat- vertrie- bene	Zahl d.Ar- beits- stät- ten	besch. Schwer- beschä- digte
1	2	3	4	5	6	7		
6442	Glas-u.Porzellanwaren	17	30	63	2	5	1	3
6443	Beleuchtungsgegenst., Elektroge- räte, sanitäre u. Kühlanlagen	61	237	51	3	4	2	2
6444	Rundfunk-, Schallplattengeräte u. Drehler-, Flecht-u. Korbwaren,	41	115	33	4	4	1	1
6445	Kinderwagen	13	18	24	-	-	-	-
6446	Holz-u. Metallmöbel	52	153	50	5	5	6	6
6447	Teppische, Möbel-u. Behangstoffe	13	35	32	-	-	-	-
6448	Tapeten, Linoleum u.ä.	3	3	3	-	-	1	1
6449	Musikinstrumente	6	5	4	-	-	-	-
645	Druckerzeugn., Papier-, Schreib- u. Lederwaren, kunstgewerbli. Ge- genst. u.ä.m.	164	198	239	9	14	4	4
6451	Bücher u. Broschüren	27	42	44	1	2	1	1
6452	Zeitschriften u. Zeitungen	30	34	28	3	3	1	1
6453	Musikalien	2	1	1	-	-	-	-
6454	Papier- u. Schreibw., Lehrmittel u. Bürobedarf	68	76	102	3	5	1	1
6455	Sammlerbriefmarken	1	1	-	-	-	1	1
6456	Kunst- u. kunstgewerbli. Gegenst., Antiquitäten	12	12	16	1	2	-	-
6457	Galanterie- u. Lederw.	24	32	48	1	2	-	-
646	Rh.-m. Gegenst. d. Gesundheitspfle- ge, chem. u. opt. Erzeugn.	245	370	423	12	14	11	11
6461	Apotheken	40	95	151	6	8	3	3
6462	Drogerien	66	131	95	3	3	1	1
6463	Farben, Lacke	6	8	3	-	-	-	-
6464	Seifen, Bürstenwaren, Öle, Fette u. ä.	84	61	66	1	1	2	2
6465	Parfüm	6	6	13	1	1	1	1
6466	Gummi-, orthop. u. med. Waren	11	18	34	-	-	1	1
6467	Opt. u. feinmech. Instr., Foto- u. Kinoapp. u.ä.	32	51	61	1	1	3	3
647	Rh.-m. Masch., Fahrrädern, Kraft- fahrzeuge u.ä.	159	548	128	16	22	8	13
6471	Landmasch. u. landw. Geräte	15	89	10	4	7	-	-
6472	Mähmasch. u. Zubehör	10	12	7	-	-	-	-
6473	Büromasch., -möbel u. Zubehör	18	58	24	2	4	-	-
6474	Fahrräder u. Zubehör	58	118	41	2	2	2	2
6475	Kraftfahrzeuge	30	202	27	5	6	5	10
6476	Kraftfahrzeugbedarf	6	20	6	1	1	1	1
6477	Tankstelle o. Garagen	22	49	13	2	2	-	-
648	Sonst. Fach Einzelhandel	345	553	319	13	17	16	18
6481	Spielwaren	12	14	27	-	-	-	-
6482	Leder- u. Schuhmacherbed.	11	27	18	-	-	-	-
6483	Uhren, Gold- u. Silberw. u.ä.	59	115	79	6	9	4	4
6484	Blumen, Pflanzen, Samen	59	55	76	-	-	2	2
6485	Hunde, Ziervögel, Zierfische u. zoolog. Art.	1	1	-	-	-	-	-
6486	Futtermittel	6	7	2	-	-	-	-
6487	Brennmaterial	176	306	106	6	6	9	11
6488	Altwaren	21	28	11	1	2	1	1

noch: Reg. Bez. Rheinhesen

Tabelle 2

noch: Arbeitsstätten, beschäftigte Personen
sowie Arbeitsstätten mit Heimatvertriebenen und Schwerbeschädigten

Schlüssel-Nr.	Abteilungen Gruppen Zweige Klassen	Gesamtzahl der		darunter				
				Arbeitsstätten		Arbeitsstätten mit Schwerbeschäd.		
		Arbeits- stätten	beschäftigten Personen		Zahl d.Ar- beits- stät- ten	besch. Heimat- vertrie- bene	Zahl d.Ar- beits- stät- ten	besch. Schwer- beschä- digte
			männ- lich	weib- lich				
1	2	3	4	5	6	7		

noch: Reg.Bez. Rheinhesen

671	HV.u.HM.in techn.Geschäftsw.	90	97	12	3	3	2	2
6711	Holz	4	4	1	-	-	-	-
6712	Baustoffe	7	8	-	-	-	-	-
6713	Eisen, Metalle	4	6	1	-	-	-	-
6714	Maschinen	27	27	3	1	1	-	-
6715	Fahrzeuge u.Zubehör	11	11	-	-	-	-	-
6716	Eisen-u.Metallwaren	11	11	3	-	-	-	-
6717	Elektrotechnik u.Rundfunk	5	5	1	-	-	-	-
6718	Felmechanik, Foto u. Optik	2	2	-	-	-	-	-
6719	Techn.Bedarfsartikel	19	23	3	2	2	2	2
672	HV.u.HM.f.Gebrauchsgüter	144	153	38	12	15	5	5
6721	Glas u.Keramik	3	4	1	-	-	-	-
6722	Möbel	16	18	4	1	1	-	-
6723	Chemie u.Gesundh.pfl.	41	46	4	2	2	3	3
6724	Papier u.Pappen	9	9	1	2	2	-	-
6725	Papierwaren, Verpackungsmittel, Bürobedarf	11	13	4	1	1	2	2
6726	Textilrohstoffe u.Garne	2	2	-	-	-	-	-
6727	Textilfertigers., Bekleidung	52	52	19	5	7	-	-
6728	Schuhe, Leder, u.ä.	6	5	4	-	-	-	-
6729	Uhren, Schmuckwaren u.a.m.	4	4	1	1	2	-	-
673	HV.u.HM.f.Nahrungs-u.Genuss- mittel u.sonst.Waren	392	476	107	9	10	12	12
6731	Nahrungs-u.Genussmittel	88	115	24	3	3	2	2
6732	Wein u.Spirituosen	187	227	59	4	5	7	7
6734	Tabakwaren	10	13	-	1	1	-	-
6735	Sonstige Waren	107	121	24	1	1	3	3
674	Vermittlergew.einschl. Stellenvermittlung	153	358	177	12	15	13	19
6741	Grundstücks-, Hypothekennakler u. ä.	27	30	10	-	-	2	2
6742	Versteigerungsgew.	25	72	40	2	2	2	2
6744	Versicherungsverretung	95	246	121	8	11	9	15
6745	Versicherungsmakler	2	3	5	1	1	-	-
6746	Priv.Stellenvermittlung	2	2	-	-	-	-	-
6749	Eintrittskartenverkauf	2	5	1	1	1	-	-
6750	Auskunfts-u.Inkassogew.	15	17	10	-	-	-	-
676	Wirtschaftswerbung	48	72	20	-	-	2	2
6761	Werbeberatung	6	11	3	-	-	-	-
6762	Ausstellungs-Messewesen	1	1	-	-	-	-	-
6763	Schaufenstergest., Kino-u.Rekla- malerei	22	26	1	-	-	1	1
6764	Werbemittlung	18	32	12	-	-	1	1
6765	Werbe-u.Beratungsstellen	1	2	4	-	-	-	-
677	Verleihgewerbe	118	346	42	12	20	2	5
6771	Priv.Leihbibliotheken	23	18	24	4	5	1	4
6773	Verleih landwirtschaftl.Masch.	85	321	13	8	15	1	1
6775	Verleih sonst.Masch.u.Bau- ...	1	-	1	-	-	-	-

noch: Arbeitsstätten, beschäftigte Personen
sowie Arbeitsstätten mit Heimatvertriebenen und Schwerbeschädigten

Tabelle 2

Schlüssel-Nr.	Abteilungen Gruppen Zweige Klassen	Gesamtzahl der			darunter			
		Arbeits- stätten	beschäftigten Personen		Arbeitsstätten mit Heimatvertr.		Arbeitsstätten mit Schwerbeschäd.	
			männ- lich	weib- lich	Zahl d.Ar- beits- stät- ten	besch. Heimat- vertrie- bene	Zahl d.Ar- beits- stät- ten	besch. Schwer- beschä- digte
1	2	3	4	5	6	7		

noch: Reg.Bez. Rheinhessen

6777	Vermietung v. Booten u.ä.	4	3	1	-	-	-	-
6779	Sonst. Verleihgew.	5	4	3	-	-	-	-
6781	Öff. Waage, Markthallen u.ä.	17	17	5	-	-	2	2
6815	Landeszentral-, Emissions-Giro- banken	4	92	41	3	12	4	8
683	Kreditinstitute	12	205	101	3	5	5	10
6831	Kreditbanken	11	197	97	2	3	5	10
6835	Hypothekenbanken	1	8	4	1	2	-	-
684	Genossenschaftsbanken	88	298	167	8	10	14	24
6841	Zentralkassen	3	18	8	-	-	1	3
6843	Volksbanken	16	137	74	5	6	6	8
6845	Spar- u. Darlehnskassen	68	100	35	2	2	6	6
6847	Sonst. Kreditgenossensch.	1	43	50	1	2	1	7
6851	Staatsbanken, Girozentralen u.ä.	1	14	10	1	1	1	2
686	Sparkassen	16	251	110	1	1	5	17
6861	Spar- u. Girokassen, Stadtb.	14	202	70	1	1	4	11
6865	Öff. u. priv. Bausparkassen	2	49	40	-	-	1	6
688	Sonst. Geld- u. Bankwesen	12	19	9	-	-	2	3
6883	Banköhl. Unternehmen	2	5	1	-	-	-	-
6887	Wett- u. Lotteriewesen, Spielb.	10	14	8	-	-	2	3
6940	Hagel- u. Viehver.	1	-	2	-	-	-	-
6971	Kredit-, Garantie-, Hypotheken- vers. u.ä.	1	3	3	-	-	1	1
7110	Wohnungs- u. Grundstücks- w.	16	76	28	4	8	1	1
7150	Vermögensverw.	3	3	2	-	-	1	1
7209	Verwaltungs- u. Hilfsbetriebe	1	1	-	-	-	-	-
721	Beherbergungs- u. Verpflegungsgew.	82	170	266	12	17	1	1
7211	Hotels u. Gasthöfe	73	142	240	12	17	-	-
7214	Fremdenheime u. Pensionen	8	28	23	-	-	1	1
7217	Hospize, Erholungs- u. Ferienheime	1	-	3	-	-	-	-
725	Schankgewerbe	1033	1035	1425	32	39	26	31
7251	Schank- u. Speisewirtsch.	936	895	1251	27	30	19	21
7253	Bahnhofswirtsch.	9	37	44	2	6	-	-
7255	Kantinenbetriebe	6	7	11	-	-	-	-
7257	Kaffeehäuser, Bars u. Tanzlok.	17	54	52	1	1	2	5
7259	Trinkhallen, Eisdielen u.ä.	65	42	67	2	2	5	5
7291	Gastwirtsch. m. Gemischt- o. Kolon- ialwarenhandl.	29	26	42	-	-	-	-
7309	Verwaltungs- u. Hilfsbetriebe	2	5	4	1	2	1	2
731	Kunst u. Schrifttum	190	198	68	-	-	2	2
7311	Bildende Kunst	52	46	8	-	-	1	1

Tabelle 2

noch: Arbeitsstätten, beschäftigte Personen
sowie Arbeitsstätten mit Heimatvertriebenen und Schwerbeschädigten

Schlüssel-Nr.	Abteilungen Gruppen Zweige Klassen	Gesamtzahl der			darunter			
					Arbeitsstätten		Arbeitsstätten mit Heimatvertr.	
		Arbeitsstätten	beschäftigten Personen		Zahl d. Arbeitsstätten	besch. Heimatvertriebene	Zahl d. Arbeitsstätten	besch. Schwerbeschädigte
			männlich	weiblich				
1	2	3	4	5	6	7		

noch: Reg. Bez. Rheinhessen

7313	Tonkunst	119	136	54	-	-	1	1
7315	Schrifttum	17	15	5	-	-	-	-
7317	Bühnen-, Film-u. Rundfunkkünstler	2	1	1	-	-	-	-
7331	Theater u. Opernhäuser	2	78	38	1	3	2	5
734	Filmwesen	43	117	114	2	3	4	8
7341	Filmaufnahmen	1	13	5	-	-	1	2
7347	Lichtspielhäuser	42	104	109	2	3	3	6
7350	Rundfunkwesen	1	14	2	1	1	1	1
736	Schaustellungsgew.	58	106	60	1	1	2	2
7361	Schaugeschäfte	23	38	25	-	-	-	-
7363	Fahrgeschäfte	21	53	25	1	1	1	1
7365	Ausspielgeschäfte	8	9	8	-	-	1	1
7367	Musikanten (nicht Musiker)	6	6	2	-	-	-	-
7410	Sportpflege (o. Sportämter)	11	10	5	-	-	1	1
7450	Bade-u. Schwimmanstalten	23	22	26	-	-	-	-
7510	Korrespondenz-u. Nachrichtenbüros	17	32	10	3	6	-	-
7550	Schreib-u. Übersetzungsbüros	5	4	4	-	-	1	1
7610	Fotografische Ateliers	31	26	39	2	2	-	-
7651	Pressefotografie	3	2	1	-	-	-	-
7710	Friseurgew.	554	741	540	18	19	16	16
7750	Schönheitssalons	3	-	3	1	1	-	-
7809	Verwaltungs-u. Hilfsbetriebe	13	1	14	-	-	-	-
781	Wäscherei, Färberei, chem. Reinig.	196	125	310	8	10	3	3
7811	Wasch-u. Plättanstanalten	189	112	287	8	10	3	3
7815	Bekleidungs-färb. u. chem. Reinig.	7	13	23	-	-	-	-
7830	Zimmer-, Fenster-, Möbelreinig.-u.	9	18	4	-	-	-	-
7840	Bewachungsgew.	4	41	2	-	-	3	4
7850	Bestattungsinstitute	7	13	5	-	-	1	1
7860	Dienstmann-u. Trärgew.	11	11	-	-	-	-	-
7870	Aufbewahrungsgew.	10	9	6	-	-	1	1
812	Postdienst	167	1044	360	8	16	39	126
8121	Post(zeitungs)ämter	11	859	253	6	14	9	94
8124	Zweigpostämter	23	78	47	2	2	6	7
8127	Posthilfstellen bezw. Poststellen I u. II	133	107	60	-	-	24	25
8131	Fernsprechämter	1	59	149	1	5	1	3
8210	Bahnverwaltungsdienst	26	1065	118	15	39	21	112
822	Bahnunterhaltungs-u. -bewachungsdienst	25	1600	121	14	45	17	117
8221	Bahnunterhaltungsdienst	21	1563	121	13	44	17	117
8225	Bahnpolizeidienst	4	37	-	1	1	-	-

noch: Arbeitsstätten, beschäftigte Personen
sowie Arbeitsstätten mit Heimatvertriebenen und Schwerbeschädigten

Tabelle 2

Schlüssel-Nr.	Abteilungen Gruppen Zweige Klassen	Gesamtzahl der		darunter						
				Arbeits- stätten	beschäftigten Personen		Arbeitsstätten mit Heimatvertr.		Arbeitsstätten mit Schwerbeschäd.	
					männ- lich	weib- lich	Zahl d.Ar- beits- stät- ten	besch. Heimat- vertrie- bene	Zahl d.Ar- beits- stät- ten	besch. Schwer- beschä- digte
		1	2	3	4	5	6	7		

noch: Reg. Bez. Rheinhesen

823	Betriebs-u. Verkehrsdienst	93	2311	46	16	33	39	151
8231	Bahnhöfe u.ä.	85	1705	36	14	24	31	106
8235	Selbst. Abfertigungsst. Bahnho- kassen	8	606	10	2	9	8	45
824	Maschinentechn. Dienst	9	1505	20	6	27	9	56
8241	Bahnbetriebswerke, -wagenw.	5	1275	17	3	17	5	43
8243	Bahnkraftwerke u.ä.	1	64	-	1	1	1	3
8245	Kraftwagenbetriebswerke	1	138	2	1	8	1	7
8247	Stofflager, Gerätelager	2	28	1	1	1	2	3
831	Nichtbundesbahneigene Eisenbahn.	20	216	10	-	-	4	12
8311	Nichtbundesbahneigene Eisenbah- nen d. öff. Verkehrs	19	203	10	-	-	3	11
8315	Nichtbundesbahneigene Eisenb. d. nicht öff. Verkehrs	1	13	-	-	-	1	1
8350	Straßen-, Hoch-u.ä. Bahnen	3	651	27	2	12	2	11
8410	Personen-Kraftwagenverkehr	60	97	4	1	2	-	-
844	Güter-Kraftwagenverkehr (o. Spedition)	314	638	54	12	14	8	8
8441	Gemischter Güternah-u.-fern- verkehr	90	239	16	2	2	1	1
8444	Güternahverkehr	179	239	20	7	9	3	3
8447	Güterfernverkehr	45	160	18	3	3	4	4
8470	Fuhrgewerbe	51	6	11	2	2	1	1
8510	Verwaltungsdienst d. Schifffahrt	6	66	15	1	1	3	7
8545	Tauchereibetriebe	2	3	-	-	-	-	-
855	Binnenschifffahrt	107	381	12	4	4	3	3
8551	Binnen-u. Hafenschifffahrt	95	339	5	4	4	2	2
8554	Fähren	12	42	7	-	-	1	1
8560	Sachverst.-u. Lotsenwesen d. Binnenschiff.	34	34	5	-	-	-	-
8570	Binnenwasserstraßen u.-hafen- betriebe	11	80	5	1	1	2	2
8709	Verwaltungs-u. Hilfsbetriebe	1	13	4	1	1	1	1
871	Spedition u. Lagerei	64	404	79	3	3	9	18
8711	Spedition	52	320	71	2	2	5	12
8714	Möbelspedition u.-transport	6	38	6	1	1	1	1
8717	Lagergewerbe	6	46	2	-	-	3	5
8730	Kraftfahrunterr. u. priv. Kfz.-Überwachung	10	13	3	-	-	-	-
8740	Garagen	6	9	1	-	-	-	-
8760	Reise-u. Auswanderungsbüros	10	15	11	-	-	1	1
8770	Schlaf-u. Speisewagenbetr.	1	4	-	-	-	-	-
9110	Allg. Staats-u. Selbstverw.	180	2380	814	20	60	62	303
9120	Rechtspflege	26	423	43	5	14	10	28

Tabelle 2

noch: Arbeitsstätten, beschäftigte Personen
sowie Arbeitsstätten mit Heimatvertriebenen und Schwerbeschädigten

Schlüssel-Nr.	Abteilungen Gruppen Zweige Klassen	Gesamtzahl der			darunter			
		Arbeits- stätten	beschäftigten Personen		Arbeitsstätten mit Heimatvertr.		Arbeitsstätten mit Schwerbeschäd.	
			männ- lich	weib- lich	Zahl d.Ar- beits- stät- ten	besch. Heimat- vertrie- bene	Zahl d.Ar- beits- stät- ten	besch. Schwer- beschä- digte
1	2	3	4	5	6	7		
9130	Polizei	78	710	60	7	11	7	19
9140	Öff.Arbeitsvermitt.u.Arbeits- losenversicherung	6	136	59	5	10	6	24
9150	Finanz-u.Steuernwesen	12	675	63	9	33	10	84
9180	Sonst.Öff.Verwaltung	27	461	75	12	24	11	45
9310	Polit.Parteien	5	28	8	-	-	-	-
934	Gewerkschaften,Arbeitgeberverb.	24	44	28	3	4	2	3
9341	Gewerkschaften	23	43	28	3	4	2	3
9345	Arbeitgeberverbände	1	1	-	-	-	-	-
937	Berufsst.Organ.u.sonst. Interessenvertr.	57	288	96	6	15	9	41
9371	Berufsständ.Organisationen	3	8	11	1	1	-	-
9374	Bezirkliche,fachliche Wirt- schaftsverbände u.a.m.	44	262	82	3	12	6	36
9377	Haus-,Grundbesitzer-,u.a.Ver- einigungen	10	18	3	2	2	3	5
9410	Rechtsberatung	80	181	181	9	11	5	5
9450	Wirtschaftsberatung	157	244	123	14	19	13	13
9510	Kirche	221	492	159	21	37	5	9
9550	Relig.u.weltansch.Vereinig.	11	55	116	2	5	1	1
961	Erziehung u.Schulung	317	1140	680	55	93	36	51
9611	Volks-u.Sonderschulen	240	668	410	38	49	25	33
9613	Höhere Schulen	17	230	140	8	23	7	12
9615	Schülerheime u.Pensionate	3	13	16	1	3	-	-
9616	Berufs-u.Fortbildungsschulen	12	82	21	1	1	-	-
9617	Fachschulen	20	129	70	7	17	3	5
9618	Sonst.Unterricht	25	18	23	-	-	1	1
965	Wissenschaft u.Kultur	19	643	333	4	14	4	15
9651	Hochschulen	3	579	293	2	12	1	11
9654	Bibliotheken,sonst.wissenschaft. u.kulturelle Einrichtungen	14	59	39	2	2	2	2
9657	Kunstsamml.u.-ausstellungen	2	5	1	-	-	1	2
971	Fürsorge	129	57	527	18	29	2	4
9711	Betreuungsstellen u.Anstalten d.Fürsorge	31	41	262	10	19	1	3
9715	Betreuungsstellen u.Anstalten d.Jugendhilfe	98	16	265	8	10	1	1
9750	Wohlfahrt	11	37	52	-	-	1	1
9810	Krankenversicherung	33	238	51	4	4	7	25
9830	Unfallversicherung	11	184	110	3	19	7	21
9850	Rentenversicherung	3	57	8	1	1	2	17
9910	Gesundheit spflege	99	419	1326	11	72	7	30

noch: Reg.Bez. Rheinhessen

noch: Arbeitsstätten, beschäftigte Personen
sowie Arbeitsstätten mit Heimatvertriebenen und Schwerbeschädigten

Tabelle 2

Schlüssel-Nr.	Abteilungen Gruppen Zweige Klassen	Gesamtzahl der			darunter			
		Arbeits- stätten	beschäftigten Personen		Arbeitsstätten mit Heimatvertr.		Arbeitsstätten mit Schwerbeschäd.	
			männ- lich	weib- lich	Zahl d.Ar- beits- stät- ten	besch. Heimat- vertrie- bene	Zahl d.Ar- beits- stät- ten	besch. Schwer- beschä- digte
1	2	3	4	5	6	7		

noch: Reg.Bes. Rheinhessen

992	Freie Berufe d.Gesundheitspflege	674	534	575	31	40	9	9
9921	Ärste u.Heilkundige	335	318	276	22	28	6	6
9924	Zahnärzte u.Dentisten	176	203	138	7	10	2	2
9927	Sonst.freie Berufe d.Gesund- heitspflege	165	13	161	2	2	1	1
993	Veterinärwesen	50	57	9	8	9	4	4
9931	Anst.,Einricht. u.Ämter d.Veterinärwesen	3	3	-	-	-	-	-
9935	Tierärzte u.a.freie Berufe d. Veterinärw.	47	54	9	8	9	4	4
9940	Desinfektion u.Schädlingsbe- kämpfung	8	95	3	-	-	-	-
9950	Straßenreinigung,Müllabfuhr usw.	22	353	14	2	4	2	5
9960	Öff.Bestattungswesen	14	83	4	1	1	1	2
9970	Abdeckereien	2	8	-	-	-	-	-

Stadtkreis Mainz

	Gesamtsumme	5109	31753	12878	460	1127	456	1680 ²⁾
	A b t e i l u n g e n							
06-09 ¹⁾	Nichtlandw.Gärtnerrei,Tiersucht u.Fischerei	23	202	24	3	3	2	9
1	Bergbau,Gew.u.Verarb.v.Steinen u.Erden;Energiewirtschaft	25	1499	127	6	33	11	73
2	Eisen-u.Metallerzeugung u.-ver- arbeitung	227	3096	384	35	103	33	159
3-4	Verarb.Gewerbe (ohne Eisen-u. Metallverarb.)	1063	5781	4211	81	198	73	338 ²⁾
5	Bau-,Ausbau-u.Bauhilfsgewerbe	406	4806	154	60	184	47	134 ²⁾
6	Handel,Geld-u.Versicherungswesen	1964	5305	3822	136	276	133	233
7	Dienstleistungen (o.Abt.9)	573	990	981	25	31	23	30
8	Verkehrswirtschaft	255	5343	571	39	106	59	329
9	Öff.Dienst u.Dienstleistungen im Öff.Interesse	573	4731	2604	75	193	69	375
	G r u p p e n							
06 ¹⁾	Nichtlandw.Gärtnerrei u.Sämerei- wirtschaft	21	199	24	3	3	2	9
07	Nichtlandw.Tierzucht	1	2	-	-	-	-	-
09	Binnenfischerei u.Tierzucht	1	1	-	-	-	-	-
17	Gew.u.Verarb.v.Steinen u.Erden	18	627	38	6	33	5	28
19	Energiewirtschaft	7	872	89	-	-	6	45

Tabelle 2

noch: Arbeitsstätten, beschäftigte Personen
sowie Arbeitsstätten mit Heimatvertriebenen und Schwerbeschädigten

Schlüssel-Nr.	Abteilungen Gruppen	darunter						
		Gesamtzahl der			Arbeitsstätten mit Heimatvertr.		Arbeitsstätten mit Schwerbeschäd.	
		Arbeits- stätten	beschäftigten Personen		Zahl d.Ar- beits- stät- ten	besch. Heimat- vertrie- bene	Zahl d.Ar- beits- stät- ten	besch. Schwer- beschä- digte
			männ- lich	weib- lich				
1	2	3	4	5	6	7		

noch: Stadtkreis Mainz

21	Eisen-u.Stahlind.	1	247	20	-	-	1	9
22	NE-Metallindustrie	3	19	1	1	2	1	1
23	Stahlbau	9	947	42	4	42	3	48
24	Maschinenbau	21	447	26	7	17	6	31
25	Schiffbau	3	213	8	2	9	3	15
26	Straßen-u.Luftfahrzeugbau	56	296	24	6	7	5	13
27	Elektrotechnik	16	201	24	3	5	3	9
28	Feinmechanik u.Optik	42	353	134	6	8	5	25
29	Eisen-,Stahl-u.Metallwarengew.	76	373	105	6	13	6	8
31	Mineralölverarb.,Kohlenwert- stoffind.	2	10	3	-	-	-	-
32	Chemische Industrie	8	252	131	1	2	4	31
33	Kunststoff-u.chem.-techn.Ferti- gung	20	1369	1161	10	57	9	72 ²⁾
34	Kunststoffverarbeitung	3	58	45	1	3	1	13 ²⁾
35	Gummi-u.Asbestverarb.	2	4	-	-	-	1	1
36	Feinkeramische u.Glasind.	3	13	-	1	2	1	1
37	Sägerei u.Holzbearb.	1	7	-	-	-	-	-
38	Holzverarb.	149	947	50	20	37	14	43
39	Papierherzeugung u.-verarb.; Druckereigewerbe	48	961	629	7	24	11	72
41	Lederherzeugung u.-verarb.	120	230	25	1	1	2	2
42	Textilgewerbe	17	25	66	6	10	-	-
43	Bekleidungs-gewerbe	353	424	972	6	21	12	44
44	H.v.Musikinstrumenten,Sportge- räten,Spiel-u.Schmuckwaren, Edelsteinbearb.	19	46	4	1	1	1	2
45	Mühlen-,Bäckerei-u.Süßwarengew., Nährmittel-,Stärke-u.Futtermit- telind.	147	411	294	10	10	4	7
46	Fleisch-,Fisch-u.Milchverarb., Speiseöl-u.Speisefettherst.; Zuckerind.	129	400	185	5	5	5	5
47	Obst-u.Gemüseverw.,Kaffee-u.Tee- verarb.,H.v.Gewürzen u.ä.,Eis- gew.	16	193	386	7	18	7	16
48	Getränkherst.	23	402	228	5	7	6	25
49	Tabakwarenherst.	3	29	32	-	-	1	4
51	Hoch-,Tief-u.Ingenieurbau	141	2807	69	26	134	28	92 ²⁾
55	Zimmerei u.Dachdeckerrei	46	319	8	7	7	-	-
56	Bauinstallationen	74	498	43	10	16	6	10
57	Ausbau-gewerbe	138	1144	33	17	27	12	31
59	Bauhilfsgewerbe	7	38	1	-	-	1	1
61	Ein-u.Ausfuhrhandel	28	119	47	1	1	3	4
62-63	Binnengroßhandel u.Verlagswesen	442	2284	852	52	113	56	89
64	Einzelhandel	1150	1863	2404	53	116	44	80
67	Handelsvertretung,Vermittl., Werbung	309	527	211	22	26	15	21
68	Geld-,Bank-u.Börsenwesen	34	509	305	8	20	14	38

noch: Arbeitsstätten, beschäftigte Personen
sowie Arbeitsstätten mit Heimatvertriebenen und Schwerbeschädigten

Tabelle 2

Schlüssel-Nr.	Abteilungen Gruppen	Gesamtzahl der			darunter			
		Arbeits- stätten	beschäftigten Personen		Arbeitsstätten mit Heimatvertr.		Arbeitsstätten mit Schwerbeschäd.	
			männ- lich	weib- lich	Zahl d.Ar- beits- stät- ten	besch. Heimat- vertrie- bene	Zahl d.Ar- beits- stät- ten	besch. Schwer- beschä- digte
1	2	3	4	5	6	7		
69	Versicherungswesen (ohne Soz.V.)	1	3	3	-	-	1	1
71	Wohnungs-u.Grundstückswesen; Vermögensverw.	12	70	26	4	8	1	1
72	Gaststättenwesen	231	371	494	9	9	9	12
73	Kunst, Theater, Film, Rundfunk	92	214	116	2	3	6	9
74	Sportpflege, Bade-u.Schwimman- stalten	9	11	11	-	-	-	-
75	Nachrichten-, Schreib-u.Über- setzungsbüros	8	21	12	1	2	-	-
76	Fotograf.Gewerbe	12	10	18	-	-	-	-
77	Frisseurgew.u.Schönheitssalons	137	188	193	6	6	3	3
78	Übrige Dienstleistungen (o.Abt.9)	72	165	111	3	3	4	5
81	Deutsche Bundespost	3	482	201	2	6	3	59
82	Deutsche Bundesbahn	52	3615	244	29	83	40	235
83	Priv.Schienebahnen	1	530	22	1	10	1	9
84	Straßenverkehr	115	260	22	4	4	4	4
85	Schifffahrt,Wasserstraßen-u. Hafenwesen	48	198	17	1	1	5	9
87	Verkehrsneben-u.Hilfsgewerbe	36	258	65	2	2	6	13
91	Öff.Verwaltung	47	2211	586	24	83	25	229
93	Polit.u.wirtschaft.Organisat.	56	300	95	5	13	4	33
94	Rechts-u.Wirtschaftsberatung	90	153	111	7	8	5	5
95	Kirche, relig.u.weltansch.Ver- einigungen	41	117	158	6	10	3	7
96	Erziehung,Wissenschaft u.Kultur	49	881	546	10	27	12	32
97	Fürsorge u.Wohlfahrtspflege	38	39	208	5	8	1	1
98	Sozialversicherung	24	370	143	6	22	12	53
99	Gesundheitswesen u.Hygiene	228	660	757	12	22	7	15

noch: Stadtkreis Mainz

Stadtkreis Worms

	Gesamtsumme	2899	15961	6166	199	483	229	887
	A b t e i l u n g e n							
06-09 ¹⁾	Nichtlandw.Gärtnerrei,Tierzucht u.Fischerei	12	54	8	1	1	2	6
1	Bergbau,Gew.u.Verarb.v.Steinen u.Erden; Energiewirtschaft	29	568	102	5	16	7	43
2	Eisen-u.Metallerzeugung u.-ver- arbeitung	123	1320	144	11	35	19	72
3-4	Verarb.Gewerbe (ohne Eisen- u.Metallverarb.)	687	6239	2421	57	158	59	369
5	Bau-,Ausbau-u.Bauhilfsgewerbe	195	1709	41	25	92	24	52
6	Handel,Geld-u.Versicherungswesen	1103	2414	1879	53	73	60	110
7	Dienstleistungen (o.Abt.9)	340	411	452	9	13	9	14
8	Verkehrswirtschaft	102	1573	120	4	10	14	87
9	Öff.Dienst u.Dienstleistungen im Öff.Interesse	308	1673	999	34	85	35	134
	G r u p p e n							
06 ¹⁾	Nichtlandw.Gärtnerrei u.Sämerei- wirtschaft	7	46	4	1	1	2	6
07	Nichtlandw.Tierzucht	4	5	2	-	-	-	-
09	Binnenfischerei u.Fischzucht	1	3	2	-	-	-	-
17	Gew.u.Verarb.v.Steinen u.Erden	19	243	61	4	13	5	11
19	Energiewirtschaft	10	325	41	1	3	2	32
21	Eisen-u.Stahlind.	1	351	14	1	3	1	22

Tabelle 2

noch: Arbeitsstätten, beschäftigte Personen
sowie Arbeitsstätten mit Heimatvertriebenen und Schwerbeschädigten

Schlüssel-Nr.	Abteilungen Gruppen	Gesamtzahl der			darunter			
					Arbeitsstätten		Arbeitsstätten mit Heimatvertr.	
		Arbeitsstätten	männlich	weiblich	Zahl d. Arbeitsstätten	besch. Heimatvertriebene	Zahl d. Arbeitsstätten	besch. Schwerbeschädigte
1	2	3	4	5	6	7		

noch: Stadtkreis Worms

23	Stahlbau	7	109	2	3	8	1	1
24	Maschinenbau	7	205	12	1	2	2	8
26	Straßen-u. Luftfahrzeugbau	36	183	14	4	6	4	7
27	Elektrotechnik	14	293	76	1	11	4	24
28	Feinmechanik u. Optik	20	44	16	-	-	3	4
29	Eisen-, Stahl- u. Metallwarengew.	38	135	10	1	1	4	6
32	Chemische Industrie	8	62	11	2	2	1	2
33	Kunststoff- u. chem.-techn. Fertigung	14	430	103	4	14	6	24
34	Kunststoffverarbeitung	2	237	11	2	6	1	9
35	Gummi- u. Asbestverarb.	2	67	64	1	11	2	11
36	Feinkeramische u. Glasind.	5	76	14	2	9	2	2
37	Sägerei u. Holzverarb.	2	17	1	1	6	-	-
38	Holzverarb.	145	1304	219	15	48	16	75
39	Papierherzeugung u. -verarb.; Druckereigewerbe	16	353	71	3	7	4	18
41	Lederherzeugung u. -verarb.	71	2195	736	3	8	5	125
42	Textilgewerbe	10	12	18	1	1	1	1
43	Bekleidungs- u. Bekleidungs- u. Sportgeräten, Spiel-, Schmuckwaren, Edelsteinverarb.	212	260	668	9	26	7	40
44	H. v. Musikinstrumenten, Sportgeräten, Spiel-, Schmuckwaren, Edelsteinverarb.	8	10	-	-	-	1	1
45	Mühlen-, Bäckerei- u. Süßwarengew., Nahrungsmittel-, Stärke- u. Futtermittelind.	101	605	254	9	14	6	27
46	Fleisch-, Fisch- u. Milchverarb., Speiseöl- u. Speisefettherst.; Zuckerind.	68	374	98	3	4	4	18
47	Obst- u. Gemüseverw., Kaffee- u. Teeverarb., H. v. Gewürzen u. ä. Eisgew.	16	95	133	2	2	1	3
48	Getränkherst.	7	142	20	-	-	2	13
51	Hoch-, Tief- u. Ingenieurbau	70	1139	23	15	77	13	38
55	Zimmerei u. Dachdeckerie	26	144	2	3	4	1	1
56	Bauinstallationen	34	146	7	3	4	3	3
57	Ausbau- u. Bauhilfsgewerbe	62	265	9	4	7	6	9
59	Bauhilfsgewerbe	3	15	-	-	-	1	1
61	Ein- u. Ausfuhrhandel	3	11	10	-	-	2	2
62-63	Binnengroßhandel u. Verlagswesen	230	1058	588	27	40	19	33
64	Einzelhandel	709	1021	1162	23	29	29	57
67	Handelsvertretung, Vermittl., Werbung	150	203	61	2	3	6	9
68	Geld-, Bank- u. Börsenwesen	11	121	58	1	1	4	9
71	Wohnungs- u. Grundstückswesen; Vermögensverw.	5	7	4	-	-	-	-
72	Gaststättenwesen	118	126	178	3	4	1	1
73	Kunst, Theater, Film, Rundfunk	58	96	58	1	3	4	9
74	Sportpflege, Bade- u. Schwimmanstalten	14	14	8	-	-	1	1
75	Nachrichten-, Schreib- u. Übersetzungsbüros	8	8	1	1	1	1	1
76	Fotograf., Gewerbe	10	8	9	1	1	-	-
77	Friseur- u. Schönheitssalons	76	114	110	2	2	1	1
78	Übrige Dienstleistungen (o. Abt. 9)	51	38	84	1	2	1	1
81	Deutsche Bundespost	1	177	66	1	2	1	19
82	Deutsche Bundesbahn	12	960	18	2	7	8	60
83	Priv. Schienenbahnen	4	169	7	-	-	1	2
84	Straßenverkehr	58	110	13	-	-	1	1
85	Schifffahrt, Wasserstraßen- u.	-	-	-	-	-	-	-

noch: Arbeitsstätten, beschäftigte Personen
sowie Arbeitsstätten mit Heimatvertriebenen und Schwerbeschädigten

Tabelle 2

Schlüssel-Nr.	Abteilungen Gruppen	Gesamtzahl der Arbeitsstätten		beschäftigten Personen		darunter			
						Arbeitsstätten mit Heimatvertr.		Arbeitsstätten mit Schwerbeschäd.	
		1	2	3	4	5	6	7	

noch: Stadtkreis Worms

91	Öff. Verwaltung	28	892	230	6	19	12	95
93	Polit. u. wirtschaft. Organisat.	20	27	22	1	1	2	2
94	Rechts- u. Wirtschaftsberatung	43	71	48	3	5	6	6
95	Kirche, relig. u. weltansch. Vereinigungen	23	62	21	4	5	-	-
96	Erziehung, Wissenschaft u. Kultur	35	192	129	6	14	6	9
97	Fürsorge u. Wohlfahrtspflege	25	12	79	2	3	-	-
98	Sozialversicherung	8	57	12	1	1	2	4
99	Gesundheitswesen u. Hygiene	126	360	458	11	37	7	18

Landkreis Alzey.

	Gesamtsumme	3510	8404	2770	270	468	196	327
	A b t e i l u n g e n							
06-09 ¹⁾	Nichtlandw. Gärtnerei, Tierzucht u. Fischerei	17	49	12	2	2	1	3
1	Bergbau, Gew. u. Verarb. v. Steinen u. Erden; Energiewirtschaft	56	390	16	8	14	6	15
2	Eisen- u. Metallherzeugung u. -verarbeitung	230	682	51	20	34	12	24
3-4	Verarb. Gewerbe (ohne Eisen- u. Metallverarb.)	875	1677	615	65	124	30	42
5	Bau-, Ausbau- u. Bauhilfsgewerbe	295	1264	12	37	75	23	31
6	Handel, Geld- u. Versicherungswesen	1078	1946	1074	70	91	47	59
7	Dienstleistungen (o. Abt. 9)	367	392	377	13	15	9	9
8	Verkehrswirtschaft	155	854	83	10	23	25	63
9	Öff. Dienst u. Dienstleistungen im öff. Interesse	437	1150	530	45	90	41	81
	G r u p p e n							
06 ¹⁾	Nichtlandw. Gärtnerei u. Sämereiwirtschaft	13	43	11	1	1	1	3
07	Nichtlandw. Tierzucht	4	6	1	1	1	-	-
17	Gew. u. Verarb. v. Steinen u. Erden	45	308	14	7	13	6	12
19	Energiewirtschaft	11	82	2	1	1	2	3
24	Maschinenbau	11	150	12	1	9	2	11
26	Straßen- u. Luftfahrzeugbau	73	235	17	9	15	6	9
27	Elektrotechnik	9	16	3	2	2	-	-
28	Feinmechanik u. Optik	12	30	14	-	-	-	-
29	Eisen-, Stahl- u. Metallwarengew.	125	251	5	8	8	4	4
32	Chemische Industrie	1	4	-	1	3	-	-
33	Kunststoff- u. chem.-techn. Fertigung	2	28	2	1	12	-	-
35	Gummi- u. Asbestverarb.	1	15	1	1	4	-	-
37	Sägerei u. Holzbearb.	2	13	1	1	2	-	-
38	Holzverarb.	141	361	13	13	24	9	9
39	Papierherzeugung u. -verarb., Druckereigewerbe	5	41	7	1	3	1	2
41	Lederherzeugung u. -verarb.	178	326	43	8	11	8	13
42	Textilgewerbe	5	5	6	1	1	-	-
43	Bekleidungs-gewerbe	220	173	220	11	16	4	4
44	H. v. Musikinstrumenten, Sportgeräten, Spiel-, Schmuckwaren, Edelmetallbearb.	1	2	-	-	-	-	-
45	Mühlen-, Bäckerei- u. Süßwarengew. Nahrungsmittel-, Stärke- u. Futtermittelind.	176	362	159	15	21	5	6
46	Fleisch-, Fisch- u. Milchverarb., Speiseöl- u. Speisefattherst.	128	249	111	9	10	2	5

Tabelle 2

noch: Arbeitsstätten, beschäftigte Personen
sowie Arbeitsstätten mit Heimatvertriebenen und Schwerbeschädigten

Schlüssel-Nr.	Abteilungen Gruppen	Gesamtzahl der			darunter			
					Arbeitsstätten		Arbeitsstätten mit Heimatvertr.	
		Arbeitsstätten	beschäftigten Personen		Zahl d.Ar- beits- stät- ten	besch. Heimat- vertrie- bene	Zahl d.Ar- beits- stät- ten	besch. Schwer- beschädigte
			männ- lich	weib- lich				
1	2	3	4	5	6	7		

noch: Landkreis Alzey

47	Obst- u. Gemiseverw., Kaffee- u. Tee- verarb., H.V. Gewürzen u. ä. Eisgew.	4	16	12	-	-	-	-
48	Getränkeherst.	11	82	40	3	17	1	3
51	Hoch-, Tief- u. Ingenieurbau	97	764	4	19	53	14	22
55	Zimmer- u. Dachdeckerei	23	104	1	2	2	-	-
56	Bauinstallationen	54	159	3	6	6	1	1
57	Ausbaugewerbe	118	229	4	9	13	8	8
59	Bauhilfsgewerbe	3	8	-	1	1	-	-
62-63	Binnengroßhandel u. Verlagswesen	279	883	258	33	44	20	27
64	Einzelhandel	624	767	773	29	37	20	22
67	Handelsvertretung, Vermittl., Werbung	143	224	24	5	6	2	2
68	Geld-, Bank- u. Börsenwesen	32	72	19	3	4	5	8
72	Gaststättenwesen	204	176	248	9	11	3	3
73	Kunst, Theater, Film, Rundfunk	32	70	26	1	1	2	2
74	Sportpflege, Bade- u. Schwimm- stalten	2	2	-	-	-	-	-
75	Nachrichten-, Schreib- u. Übers- setzungsbüros	2	2	-	-	-	-	-
76	Fotograf. Gewerbe	3	2	7	-	-	-	-
77	Friseur- u. Schönheitssalons	92	123	60	3	3	3	3
78	Übrige Dienstleistungen (o. Abt. 9)	32	17	36	-	-	1	1
81	Deutsche Bundespost	56	115	59	1	3	14	20
82	Deutsche Bundesbahn	22	612	9	6	16	10	42
83	Priv. Schienenbahnen	3	16	1	-	-	1	1
84	Straßenverkehr	69	105	12	3	4	-	-
87	Verkehrsneben- u. Hilfgewerbe	5	6	2	-	-	-	-
91	Öff. Verwaltung	88	494	88	7	14	21	50
93	Polit. u. wirtschaft. Organisat.	6	24	10	3	5	3	5
94	Rechts- u. Wirtschaftsberatung	30	68	44	6	9	4	4
95	Kirche, relig. u. weltansch. Ver- einigungen	56	111	32	5	5	1	1
96	Erziehung, Wissenschaft u. Kultur	84	203	72	12	17	6	6
97	Fürsorge u. Wohlfahrtspflege	18	2	25	1	1	-	-
98	Sozialversicherung	5	21	5	-	-	1	2
99	Gesundheitswesen u. Hygiene	150	227	254	11	39	5	13

Stadt Alzey³⁾

	Gesamtsumme	688	3087	1170	99	220	65	162
	A b t e i l u n g e n							
06-09 ¹⁾	Nichtlandw. Gärtnerei, Tierzucht u. Fischerei	2	15	10	1	1	1	3
1	Bergbau, Gew. u. Verarb. v. Steinen u. Erden; Energiewirtschaft	8	53	-	2	2	1	2
2	Eisen- u. Metallerzeugung u. -ver- arbeitung	33	259	35	2	16	5	16
3-4	Verarb. Gewerbe (ohne Eisen- u. Metallverarbeitung)	143	446	204	17	29	11	18
5	Bau-, Ausbau- u. Bauhilfsgewerbe	55	435	8	20	48	7	13
6	Handel, Geld- u. Versicherungswesen	246	703	446	27	42	16	28
7	Dienstleistungen (o. Abt. 9)	81	93	121	5	6	1	1
8	Verkehrswirtschaft	23	489	37	4	14	5	27
9	Öff. Dienst u. Dienstleistungen im Öff. Interesse	97	594	309	21	62	18	54

noch: Arbeitsstätten, beschäftigte Personen
sowie Arbeitsstätten mit Heimatvertriebenen und Schwerbeschädigten

Tabelle 2

Schlüssel-Nr.	Abteilungen Gruppen	Gesamtzahl der			darunter			
		Arbeits- stätten	beschäftigten Personen		Arbeitsstätten mit Heimatvertr.		Arbeitsstätten mit Schwerbeschäd.	
			männ- lich	weib- lich	Zahl d.Ar- beits- stät- ten	besch. Heimat- vertrie- bene	Zahl d.Ar- beits- stät- ten	besch. Schwer- beschä- digte
1	2	3	4	5	6	7		

noch: Stadt Alzey

G r u p p e n								
06 ¹⁾	Nichtlandw.Gärtnererei u.Sämerei- wirtschaft	2	15	10	1	1	1	3
17	Gew.u.Verarb.v.Steinen u.Erden	6	14	-	1	1	-	-
19	Energiewirtschaft	2	39	-	1	1	1	2
24	Maschinenbau	2	99	9	1	9	1	9
26	Straßen-u.Luftfahrzeugbau	10	100	12	1	7	3	6
27	Elektrotechnik	2	5	1	-	-	-	-
28	Feinmechanik u.Optik	7	25	13	-	-	-	-
29	Eisen-,Stahl-u.Metallwarengew.	12	30	-	-	-	1	1
32	Chemische Industrie	1	4	-	1	3	-	-
38	Holzverarb.	24	85	5	5	5	1	1
39	Papierherzeugung u.-verarb.;							
	Druckereigewerbe	3	30	4	1	3	1	2
41	Lederherzeugung u.-verarb.	25	121	39	3	6	4	9
42	Textilgewerbe	2	-	3	1	1	-	-
43	Bekleidungs-gewerbe	43	71	70	2	6	2	2
45	Mühlen-,Bäckerei-u.Süßwarengew., Nährmittel-,Stärke-u.Futtermitt- telind.	25	73	60	2	2	3	4
46	Fleisch-,Fisch-u.Milchverarb., Speiseöl-u.Speisefettherst.;							
	Zuckerind.	15	39	19	1	1	-	-
48	Getränkeherst.	5	23	4	1	2	-	-
51	Hoch-,Tief-u.Ingenieurbau	26	303	3	10	34	7	13
55	Zimmerei u.Dachdeckerei	6	36	1	-	-	-	-
56	Bauinstallationen	6	36	2	4	4	-	-
57	Ausbaugewerbe	16	57	2	6	10	-	-
59	Bauhilfsgewerbe	1	3	-	-	-	-	-
62-63	Binnengroßhandel u.Verlagswesen	54	327	89	13	21	8	15
64	Einzelhandel	166	310	344	11	17	7	9
67	Handelsvertretung,Vermittl., Werbung	23	27	4	1	2	-	-
68	Geld-,Bank-u.Börsenwesen	3	39	9	2	2	1	4
72	Gaststättenwesen	32	30	54	4	5	-	-
73	Kunst,Theater,Film,Rundfunk	13	23	16	-	-	-	-
74	Sportpflege,Bade-u.Schwimman- stalten	1	1	-	-	-	-	-
75	Nachrichten-,Schreib-u.Über- setzungsbüros	2	2	-	-	-	-	-
76	Fotograf.Gewerbe	2	1	6	-	-	-	-
77	Friseur-gew.u.Schönheitssalons	19	31	28	1	1	-	-
78	Übrige Dienstleistungen (o.Abt.9)	12	5	17	-	-	1	1
81	Deutsche Bundespost	2	52	24	1	3	1	4
82	Deutsche Bundesbahn	4	406	6	2	9	4	23
84	Straßenverkehr	16	30	6	1	2	-	-
87	Verkehrsneben-u.Hilfsgewerbe	1	1	1	-	-	-	-
91	Öff.Verwaltung	15	274	44	5	12	7	32
93	Polit.u.wirtschaft.Organisat.	6	24	10	3	5	3	5
94	Rechts-u.Wirtschaftsberatung	17	47	33	4	6	3	3
95	Kirche,relig.u.weltansch.Ver- einigungen	3	5	6	-	-	-	-
96	Erziehung,Wissenschaft u.Kultur	10	64	37	3	7	1	1
97	Fürsorge u.Wohlfahrtspflege	4	2	6	-	-	-	-
98	Sozialversicherung	2	19	3	-	-	1	2
99	Gesundheitswesen u.Hygiene	40	159	170	6	32	3	11

Tabelle 2

noch: Arbeitsstätten, beschäftigte Personen
sowie Arbeitsstätten mit Heimatvertriebenen und Schwerbeschädigten

Schlüssel-Nr.	Abteilungen Gruppen	Gesamtzahl der			darunter			
		Arbeits- stätten	beschäftigten Personen		Arbeitsstätten mit Heimatvertr.		Arbeitsstätten mit Schwerbeschäd.	
			männ- lich	weib- lich	Zahl d.Ar- beits- stät- ten	besch. Heimat- vertrie- bene	Zahl d.Ar- beits- stät- ten	besch. Schwer- beschäd- igte
1	2	3	4	5	6	7		

Landkreis Bingen

	Gesamtsumme	3532	11643	4630	287	658	213	529 ²⁾
	A b t e i l u n g e n							
06-09 ¹⁾	Nichtlandw.Gärtnerei, Tierzucht u. Fischerei	24	70	8	-	-	1	1
1	Bergbau, Gew. u. Verarb. v. Steinen u. Erden; Energiewirtschaft	31	326	7	4	13	6	10
2	Eisen- u. Metallerzeugung u. -ver- arbeitung	208	1030	156	18	31	14	44
3-4	Verarb. Gewerbe (ohne Eisen- u. Metallverarbeitung)	812	3438	1617	69	259	39	185 ²⁾
5	Bau-, Ausbau- u. Bauhilfsgewerbe	296	1532	27	38	85	20	35
6	Handel, Geld- u. Versicherungswesen	1143	2205	1447	72	109	58	70
7	Dienstleistungen (o. Abt. 9)	433	470	548	21	28	11	12
8	Verkehrswirtschaft	219	1360	151	13	37	32	84
9	Öff. Dienst u. Dienstleistungen im öff. Interesse	366	1212	669	52	96	32	88
	G r u p p e n							
06 ¹⁾	Nichtlandw. Gärtnerei u. Sämerei- wirtschaft	21	66	8	-	-	1	1
07	Nichtlandw. Tierzucht	3	4	-	-	-	-	-
17	Gew. u. Verarb. v. Steinen u. Erden	18	171	6	4	13	2	2
19	Energiewirtschaft	13	155	1	-	-	4	8
21	Eisen- u. Stahlind.	1	8	-	-	-	-	-
22	NE-Metallindustrie	1	2	-	-	-	-	-
23	Stahlbau	6	34	4	1	1	1	1
24	Maschinenbau	12	132	5	1	8	2	3
25	Schiffbau	1	33	2	1	2	1	2
26	Straßen- u. Luftfahrzeugbau	69	374	21	6	7	6	20
27	Elektrotechnik	12	186	114	3	7	2	16
28	Feinmechanik u. Optik	11	26	5	2	2	1	1
29	Eisen-, Stahl- u. Metallwarengew.	95	235	5	4	4	1	1
31	Mineralölverarb., Kohlenwert- stoffind.	2	44	6	1	1	1	2
32	Chemische Industrie	2	1236	546	2	130	1	93
33	Kunststoff- u. chem. techn. Ind.	10	174	51	4	29	2	14
35	Gummi- u. Asbestverarb.	2	3	-	-	-	-	-
36	Feinkeramische u. Glasind.	2	20	8	-	-	1	3
37	Sägerei u. Holzbearb.	6	310	12	1	2	2	15
38	Holzverarb.	125	369	43	8	11	5	8
39	Papiererzeugung u. -verarb.; Druckereigewerbe	15	103	75	3	7	3	5
41	Ledererzeugung u. -verarb.	130	218	10	6	7	4	5
42	Textilgewerbe	9	7	17	2	3	-	-
43	Bekleidungsgewerbe	213	109	290	12	15	3	4 ²⁾
44	H. v. Musikinstrumenten, Sportgerä- ten, Spiel-, Schmuckwaren, Edel- steinbearb.	1	1	1	-	-	-	-
45	Mühlen-, Bäckerei- u. Süßwarengew., Nährmittel-, Stärke- u. Futtermit- telind.	153	357	172	16	21	9	9
46	Fleisch-, Fisch- u. Milchverarb., Speiseöl- u. Speisefettherst.; Zuckerind.	122	228	135	8	17	4	4
47	Obst- u. Gemüseverw., Kaffee- u. Tee- verarb., H. v. Gewürzen u. ä. Eisgew.	5	25	106	2	6	-	-
48	Getränkeherst.	15	234	145	4	10	4	23
51	Hoch-, Tief- u. Ingenieurbau	100	766	10	18	46	8	16
55	Strom- u. Wasserkraft	34	230	4	4	15	6	12

noch: Arbeitsstätten, beschäftigte Personen
sowie Arbeitsstätten mit Heimatvertriebenen und Schwerbeschädigten

Tabelle 2

Schlüssel-Nr.	Abteilungen Gruppen	Gesamtzahl der			darunter			
		Arbeits- stätten	beschäftigten Personen		Arbeitsstätten mit Heimatvertr.		Arbeitsstätten mit Schwerbeschäd.	
			männ- lich	weib- lich	Zahl d.Ar- beits- stät- ten	besch. Heimat- vertrie- bene	Zahl d.Ar- beits- stät- ten	besch. Schwer- beschäd- igte
1	2	3	4	5	6	7		

noch: Landkreis Bingen

57	Ausbaugewerbe	105	384	3	12	20	3	4
59	Bauhilfsgewerbe	4	8	-	-	-	-	-
62-63	Binnengroßhandel u. Verlagswesen	267	1041	398	23	37	20	29
64	Einzelhandel	707	861	973	38	59	23	25
67	Handelsvertretung, Vermittl., Werbung	149	218	46	9	11	9	9
68	Geld-, Bank- u. Börsenwesen	19	85	28	2	2	6	7
69	Versicherungswesen (o. Soz. Vers.)	1	-	2	-	-	-	-
71	Wohnungs- u. Grundstückswesen; Vermögensverw.	1	1	-	-	-	-	-
72	Gaststättenwesen	233	233	373	14	20	4	5
73	Kunst, Theater, Film, Rundfunk	52	68	38	-	-	-	-
74	Sportpflege, Bade- u. Schwimm- anstalten	4	1	6	-	-	-	-
75	Nachrichten-, Schreib- u. Über- setzungsbüros	1	1	-	-	-	-	-
76	Fotograf. Gewerbe	5	5	-	1	1	-	-
77	Friseurgew. u. Schönheitssalons	103	130	97	3	4	6	6
78	Übrige Dienstleistungen (o. Abt. 9)	34	31	34	3	3	1	1
81	Deutsche Bundespost	39	197	99	1	3	12	21
82	Deutsche Bundesbahn	24	704	10	6	26	12	47
83	Priv. Schienenbahnen	9	111	3	1	2	3	11
84	Straßenverkehr	83	154	6	3	4	2	2
85	Schifffahrt, Wasserstraßen- u. Hafenwesen	44	129	13	1	1	1	1
87	Verkehrsruben- u. Hilfgewerbe	20	65	20	1	1	2	2
91	Öff. Verwaltung	64	615	104	12	24	17	67
93	Polit. u. wirtschaft. Organisat.	4	9	5	-	-	2	4
94	Rechts- u. Wirtschaftsberatung	38	65	51	5	6	2	2
95	Kirche, relig. u. weltansch. Ver- einigungen	33	88	21	4	17	-	-
96	Erziehung, Wissenschaft u. Kultur	63	242	111	17	25	6	7
97	Fürsorge u. Wohlfahrtspflege	15	29	117	5	8	1	1
98	Sozialversicherung	6	29	7	1	1	1	4
99	Gesundheitswesen u. Hygiene	143	135	253	8	15	3	3

Stadt Bingen³⁾

	Gesamtsumme	1134	4330	1946	104	181	84	204 ²⁾
	A b t e i l u n g e n							
06-09 ¹⁾	Nichtlandw. Gärtnerei, Tierzucht u. Fischerei	8	36	3	-	-	-	-
1	Bergbau, Gew. u. Verarb. v. Steinen u. Erden; Energiewirtschaft	10	109	-	-	-	2	5
2	Eisen- u. Metallerzeugung u. -ver- arbeitung	50	266	24	6	7	4	7
3-4	Verarb. Gewerbe (ohne Eisen- u. Metallerzeugung)	209	866	424	20	37	9	41 ²⁾
5	Bau-, Ausbau- u. Bauhilfsgewerbe	89	509	10	9	15	9	12
6	Handel, Geld- u. Versicherungswesen	396	1062	760	32	53	28	39
7	Dienstleistungen (o. Abt. 9)	166	185	265	14	19	3	3
8	Verkehrswirtschaft	93	647	82	6	11	12	34
9	Öff. Dienst u. Dienstleistungen im öff. Interesse	113	650	378	17	39	17	63

1) s. Seite 9

2) s. Seite 9 3) Die Zahlen der Stadt Bingen sind in denen des Landkreises Bingen mit enthalten.

Tabelle 2

noch: Arbeitsstätten, beschäftigte Personen
sowie Arbeitsstätten mit Heimatvertriebenen und Schwerbeschädigten

Schlüssel-Nr.	Abteilungen Gruppen	Gesamtzahl der			darunter			
		Arbeits- stätten	beschäftigten Personen		Arbeitsstätten mit Heimatvertr.		Arbeitsstätten mit Schwerbeschäd.	
			männ- lich	weib- lich	Zahl d.Ar- beits- stät- ten	besch. Heimat- vertrie- bene	Zahl d.Ar- beits- stät- ten	besch. Schwer- beschä- digte
1	2	3	4	5	6	7		

noch: Stadt Bingen

G r u p p e n								
06 ¹⁾	Nichtlandw.Gärtnerei u.Sämerei- wirtschaft	7	35	3	-	-	-	-
07	Nichtlandw.Tierzucht	1	1	-	-	-	-	-
17	Gew.u.Verarb.v.Steinen u.Erden	6	40	-	-	-	-	-
19	Energiewirtschaft	4	69	-	-	-	2	5
23	Stahlbau	5	30	4	1	1	1	1
24	Maschinenbau	2	6	1	-	-	-	-
25	Schiffbau	1	33	2	1	2	1	2
26	Straßen-u.Luftfahrzeugbau	13	102	8	2	2	2	4
27	Elektrotechnik	6	28	4	1	1	-	-
28	Feinmechanik u.Optik	3	4	4	1	1	-	-
29	Eisen-,Stahl-u.Metallwarengew.	20	63	1	-	-	-	-
33	Kunststoff-u.chem.-techn.Ind.	2	7	1	-	-	-	-
35	Gummi-u.Asbestverarb.	1	1	-	-	-	-	-
37	Sägerei u.Holzbearb.	2	276	9	-	-	1	14
38	Holzverarb.	29	87	3	1	1	1	1
39	Papierherzeugung u.-verarb.;							
	Druckereigewerbe	8	60	30	2	3	2	3
41	Lederherzeugung u.-verarb.	24	40	-	-	-	-	-
42	Textilgewerbe	1	-	6	1	1	-	-
43	Bekleidungs-gewerbe	69	38	134	3	4	1	2 ²⁾
45	Mühlen-,Bäckerei-u.Süßwarengew., Nährmittel-,Stärke-u.Futtermitt- telind.	39	91	57	6	6	1	1
46	Fleisch-,Fisch-u.Milchverarb., Speiseöl-u.Speisefettherst.;							
	Zuckerind.	27	70	41	4	13	-	-
48	Getränkeherst.	7	196	143	3	9	3	20
51	Hoch-,Tief-u.Ingenieurbau	29	200	4	4	5	4	6
55	Zimmerei u.Dachdeckerei	14	88	1	1	1	3	3
56	Bauinstallationen	15	44	3	1	1	1	1
57	Ausbau-gewerbe	30	174	2	3	8	1	2
59	Bauhilfsgewerbe	1	3	-	-	-	-	-
62-63	Binnengroßhandel u.Verlagswesen	86	554	242	11	21	12	20
64	Einzelhandel	256	391	481	17	28	10	12
67	Handelsvertretung,Vermittl., Werbung	49	63	20	4	4	3	3
68	Geld-,Bank-u.Versicherungswesen	5	54	17	-	-	3	4
71	Wohnungs-u.Grundstückswesen; Vermögensverw.	1	1	-	-	-	-	-
72	Gaststättenwesen	81	94	182	9	14	1	1
73	Kunst,Theater,Film,Rundfunk	22	20	14	-	-	-	-
74	Sportpflege,Bade-u.Schwimman- stalten	3	1	5	-	-	-	-
76	Fotograf.Gewerbe	3	3	-	1	1	-	-
77	Friseur-gew.u.Schönheitssalons	34	44	40	2	2	1	1
78	Übrige Dienstleistungen (o.Abt.9)	22	22	24	2	2	1	1
81	Deutsche Bundespost	4	104	46	1	3	2	7
82	Deutsche Bundesbahn	10	279	5	2	4	6	23
83	Priv.Schienebahnen	2	39	-	1	2	1	1
84	Straßenverkehr	24	51	3	-	-	1	1
85	Schiffahrt,Wasserstraßen-u. Hafenwesen	41	123	12	1	1	-	-
87	Verkehrsneben-u.Hilfsgewerbe	12	51	16	1	1	2	2
		17	402	65	8	19	9	49

noch: Arbeitsstätten, beschäftigte Personen
sowie Arbeitsstätten mit Heimatvertriebenen und Schwerbeschädigten

Tabelle 2

Schlüssel-Nr.	Abteilungen Gruppen	Gesamtzahl der			darunter			
		Arbeits- stätten	beschäftigten Personen		Arbeitsstätten mit Heimatvertr.		Arbeitsstätten mit Schwerbeschäd.	
			männ- lich	weib- lich	Zahl d.Ar- beits- stät- ten	besch. Heimat- vertrie- bene	Zahl d.Ar- beits- stät- ten	besch. Schwer- beschä- digte
1	2	3	4	5	6	7		

noch: Stadt Bingen

93	Polit.u.wirtschaft.Organisat.	4	9	5	-	-	2	4
94	Rechts-u.Wirtschaftsberatung	21	39	34	1	2	1	1
95	Kirche, relig.u.weltansch.Ver- einigungen	4	10	7	-	-	-	-
96	Erziehung,Wissenschaft u.Kultur	11	92	54	3	8	2	3
97	Fürsorge u.Wohlfahrtspflege	5	2	77	3	4	-	-
98	Sozialversicherung	2	25	6	1	1	1	4
99	Gesundheitswesen u.Hygiene	49	71	130	1	5	2	2

Stadt Ingelheim³⁾

	Gesamtsumme	665	3667	1407	70	262	40	203
	A b t e i l u n g e n							
06-09 ¹⁾	Nichtlandw.Gärtnerlei,Tierzucht u.Fischerei	1	7	1	-	-	-	-
1	Bergbau,Gew.u.Verarb.v.Steinen u.Erden; Energiewirtschaft	7	96	1	1	5	2	3
2	Eisen-u.Metallerzeugung u.-ver- arbeitung	35	461	123	5	9	6	33
3-4	Verarb.Gewerbe (ohne Eisen-u. Metallverarbeitung)	163	1746	756	19	173	6	113
5	Bau-,Ausbau-u.Bauhilfsgewerbe	57	360	8	11	26	2	2
6	Handel,Geld-u.Versicherungswesen	232	428	268	15	19	10	11
7	Dienstleistungen (o.Abt.9)	71	80	96	1	1	3	3
8	Verkehrswirtschaft	36	287	38	5	11	7	29
9	Öff.Dienst u.Dienstleistungen im Öff.Interesse	63	202	116	13	18	4	9
	G r u p p e n							
06 ¹⁾	Nichtlandw.Gärtnerlei u.Sämerei- wirtschaft	1	7	1	-	-	-	-
17	Gew.u.Verarb.v.Steinen u.Erden	5	23	-	1	5	-	-
19	Energiewirtschaft	2	73	1	-	-	2	3
21	Eisen-u.Stahlind.	1	8	-	-	-	-	-
22	NE-Metallindustrie	1	2	-	-	-	-	-
23	Stahlbau	1	4	-	-	-	-	-
24	Maschinenbau	2	64	3	-	-	1	2
26	Straßen-u.Luftfahrzeugbau	10	200	9	2	2	3	15
27	Elektrotechnik	5	147	110	1	5	2	16
28	Feinmechanik u.Optik	4	6	1	1	1	-	-
29	Eisen-,Stahl-u.Metallwarengew.	11	30	-	1	1	-	-
32	Chemische Industrie	1	1229	528	1	124	1	93
33	Kunststoff-u.chem.-techn.Ind.	6	143	46	2	26	1	13
35	Gummi-u.Asbestverarb.	1	2	-	-	-	-	-
37	Sägerei u.Holzbearb.	1	29	1	1	2	1	1
38	Holzverarb.	25	93	5	-	-	-	-
39	Papiererzeugung u.-verarb.; Druckerzeugung	3	18	5	-	-	-	-
41	Ledererzeugung u.-verarb.	19	42	4	3	3	1	2
42	Textilgewerbe	3	3	8	-	-	-	-
43	Bekleidungs-gewerbe	44	27	54	5	6	1	1
44	H.v.Musikinstrumenten,Sportge- räten,Spiel-,Schmuckwaren, Edelsteinbearb.	1	1	1	-	-	-	-
45	Mühlen-,Bäckerei-u.Süßwarengew. Nährmittel-,Stärke-u.Futtermit- telind.	25	66	37	3	4	-	-

Tabelle 2

noch: Arbeitsstätten, beschäftigte Personen
sowie Arbeitsstätten mit Heimatvertriebenen und Schwerbeschädigten

Sohlüssel-Nr.	Abteilungen Gruppen	Gesamtzahl der			darunter			
		Arbeits- stätten	beschäftigten Personen		Arbeitsstätten mit Heimatvertr.		Arbeitsstätten mit Schwerbeschäd.	
			männ- lich	weib- lich	Zahl d.Ar- beits- stät- ten	besch. Heimat- vertrieb- ene	Zahl d.Ar- beits- stät- ten	besch. Schwer- beschä- digte
1	2	3	4	5	6	7		

noch: Stadt Ingelheim

46	Fleisch-,Fisch-u.Milchverarb., Speiseöl-u.Speisefettherst., Zuckerind.	26	47	33	2	2	-	-
47	Obst-u.Gemüseverw.,Kaffee-u.Tee- verarb.,H.v.Gewürzen u.ä.,Eisgew.	2	10	32	1	5	-	-
48	Getränkeherst.	6	36	2	1	1	1	3
51	Hoch-,Tief-u.Ingenieurbau	19	206	2	5	17	1	1
55	Zimmerei u.Dachdeckerei	6	31	1	1	2	-	-
56	Bauinstallationen	11	36	4	1	1	-	-
57	Ausbaugewerbe	20	85	1	4	6	1	1
59	Bauhilfsgewerbe	1	2	-	-	-	-	-
62-63	Binnengroßhandel u.Verlagswesen	62	206	69	6	10	2	3
64	Einzelhandel	138	158	176	7	7	6	6
67	Handelsvertretung,Vermittl., Werbung	27	49	14	2	2	1	1
68	Geld-,Bank-u.Börsenwesen	4	15	7	-	-	1	1
69	Versicherungswesen (o.Soz.Vers.)	1	-	2	-	-	-	-
72	Gaststättenwesen	34	31	59	1	1	1	1
73	Kunst,Theater,Film,Rundfunk	11	13	10	-	-	-	-
75	Nachrichten-,Schreib-u.Über- setzungsbüros	1	1	-	-	-	-	-
76	Fotograf.Gewerbe	2	2	-	-	-	-	-
77	Friseurgew.u.Schönheitssalons	20	28	25	-	-	2	2
78	Übrige Dienstleistungen (o.Abt.9)	3	5	2	-	-	-	-
81	Deutsche Bundespost	2	32	30	-	-	1	3
82	Deutsche Bundesbahn	4	130	1	2	7	3	15
83	Priv.Schienenbahnen	3	61	1	-	-	2	10
84	Straßenverkehr	21	52	3	3	4	1	1
85	Schifffahrt,Wasserstraßen-u. Hafenwesen	1	2	-	-	-	-	-
87	Verkehrsneben-u.Hilfsgewerbe	5	10	3	-	-	-	-
91	Öff.Verwaltung	8	92	17	2	3	2	7
94	Rechts-u.Wirtschaftsberatung	12	20	16	2	2	1	1
95	Kirche,relig.u.weltansch.Ver- einigungen	5	6	2	1	1	-	-
96	Erziehung,Wissenschaft u.Kultur	7	58	25	5	6	-	-
98	Sozialversicherung	2	2	1	-	-	-	-
99	Gesundheitswesen u.Hygiene	29	24	55	3	6	1	1

Landkreis Mainz

	Gesamtsumme	3123	7625	3211	157	283	147	295 ²⁾
	A b t e i l u n g e n							
06-09 ¹⁾	Nichtlandw.Gärtnererei,Tierzucht u.Fischerei	29	58	8	1	1	1	1
1	Bergbau,Gew.u.Verarb.v.Steinen u.Erden; Energiewirtschaft	30	303	10	2	13	6	17
2	Eisen-u.Metallerzeugung u.-ver- arbeitung	176	657	359	12	51	7	34
3-4	Verarb.Gewerbe (ohne Eisen-u. Metallverarb.)	752	1998	842	42	62	36	83 ²⁾
5	Bau-,Ausbau-u.Bauhilfsgewerbe	247	1018	20	13	25	12	18 ²⁾
6	Handel,Geld-u.Versicherungswesen	965	1666	989	44	68	32	43
7	Dienstleistungen (o.Abt9)	389	361	412	12	17	5	5
8	Verkehrswirtschaft	191	739	86	10	13	20	41

noch: Arbeitsstätten, beschäftigte Personen
sowie Arbeitsstätten mit Heimatvertriebenen und Schwerbeschädigten

Tabelle 2

Schlüssel-Nr.	Abteilungen Gruppen	Gesamtzahl der		darunter				
				Arbeitsstätten		Arbeitsstätten mit Heimatvertr.		Arbeitsstätten mit Schwerbeschäd.
		Arbeits- stätten	beschäftigten Personen		Zahl d.Ar- beits- stät- ten	besch. Heimat- vertrie- bene	Zahl d.Ar- beits- stät- ten	besch. Schwer- beschäd- igte
1	männ- lich	weib- lich	2	3	4	5	6	7

noch: Landkreis Mainz

9	Öff.Dienst u.Dienstleistungen im Öff.Interesse	344	825	485	21	33	28	53
	G r u p p e n							
06 ¹⁾	Nichtlandw.Gärtnerei u.Sämerei- wirtschaft	28	57	8	1	1	1	1
09	Binnenfischerei u.Fischzucht	1	1	-	-	-	-	-
17	Gew.u.Verarb.v.Steinen u.Erden	21	257	7	2	13	4	14
19	Energiewirtschaft	9	46	3	-	-	2	3
21	Eisen-u.Stahlind.	1	14	2	-	-	1	1
24	Maschinenbau	7	25	-	1	1	-	-
25	Schiffbau	4	24	1	1	3	1	2
26	Straßen-u.Luftfahrzeugbau	63	146	6	2	2	-	-
27	Elektrotechnik	3	9	-	-	-	-	-
28	Feinmechanik u.Optik	4	5	-	-	-	-	-
29	Eisen-,Stahl-u.Metallwarengew.	94	434	350	8	45	5	31
31	Mineralölverarb.,Kohlenwert- stoffind.	1	2	-	-	-	-	-
32	Chemische Industrie	1	355	53	-	-	1	22
33	Kunststoff-u.chem.-techn.Ind.	4	28	20	-	-	-	-
36	Feinkeramische u.Glasind.	3	150	16	-	-	1	8
37	Sägerei u.Holzbearb.	1	1	-	-	-	-	-
38	Holzverarb.	122	294	14	9	13	7	7
39	Papierherzeugung u.-verarb.; Druckereigewerbe	9	84	40	3	5	3	9
41	Lederherzeugung u.-verarb.	133	193	12	5	7	5	5
42	Textilgewerbe	6	-	13	-	-	1	1
43	Bekleidungs-gewerbe	183	116	194	3	5	2	2
44	H.v.Musikinstrumenten,Sportge- räten,Spiel-,Schmuckwaren, Edelsteinbearb.	1	1	1	1	1	-	-
45	Mühlen-,Bäckerei-u.Süßwarengew., Nährmittel-,Stärke-u.Futtermitt- telind.	133	309	214	10	15	6	7
46	Fleisch-,Fisch-u.Milchverarb., Speiseöl-u.Speisefettherst.; Zuckerind.	131	314	141	8	9	5	8
47	Obst-u.Gemüseverw.,Kaffee-u.Tee- verarb.,H.v.Gewürzen u.ä.Eisgew.	5	19	61	-	-	-	-
48	Getränkeherst.	19	132	63	3	7	5	14
51	Hoch-,Tief-u.Ingenieurbau	75	507	3	8	20	7	13
55	Zimmerei u.Dachdeckerei	32	130	1	1	1	2	2
56	Bauinstallationen	50	140	13	-	-	-	-
57	Ausbaugewerbe	87	232	3	4	4	3	3 ²⁾
59	Bauhilfsgewerbe	3	9	-	-	-	-	-
61	Ein-u.Ausfuhrhandel	3	6	9	1	1	-	-
62-63	Binnengroßhandel u.Verlagswesen	213	740	247	17	35	16	27
64	Einzelhandel	604	651	674	20	21	10	10
67	Handelsvertretung,Vermittl., Werbung	126	198	46	4	9	4	4
68	Geld-,Bank-u.Börsenwesen	19	71	13	2	2	2	2
72	Gaststättenwesen	227	198	281	6	8	5	5
73	Kunst,Theater,Film,Rundfunk	36	32	30	-	-	-	-
74	Sportpflege,Bade-u.Schwimman- stalten	4	4	3	-	-	-	-
75	Nachrichten-,Schreib-u.Über- setzungsbüros	3	4	1	1	3	-	-
76	Fotograf.Gewerbe	2	1	4	-	-	-	-
77	Friseur-gew.u.Schönheitssalons	88	111	49	4	4	-	-

Tabelle 2

noch: Arbeitsstätten, beschäftigte Personen
sowie Arbeitsstätten mit Heimatvertriebenen und Schwerbeschädigten

Schlüssel-Nr.	Abteilungen Gruppen	Gesamtzahl der			darunter			
		Arbeits- stätten	beschäftigten Personen		Arbeitsstätten mit Heimatvertr.		Arbeitsstätten mit Schwerbeschäd.	
			männ- lich	weib- lich	Zahl d.Ar- beits- stät- ten	besch. Heimat- vertrie- bene	Zahl d.Ar- beits- stät- ten	besch. Schwer- beschä- digte
1	2	3	4	5	6	7		

noch: Landkreis Mainz

78	Übrige Dienstleistungen (o.Abt.9)	29	11	44	1	2	-	-
81	Deutsche Bundespost	38	79	58	2	2	7	7
82	Deutsche Bundesbahn	22	357	12	2	5	10	31
83	Priv.Schienenbahnen	2	-	2	-	-	-	-
84	Straßenverkehr	74	129	12	3	3	1	1
85	Schiffahrt, Wasserstraßen-u. Hafenwesen	44	158	1	3	3	2	2
87	Verkehrsneben-u.Hilfsgewerbe	11	16	1	-	-	-	-
91	Öff.Verwaltung	60	411	71	6	9	21	45
94	Rechts-u.Wirtschaftsberatung	30	59	39	2	2	1	1
95	Kirche, relig.u.weltansch.Ver- einigungen	43	102	30	1	2	-	-
96	Erziehung, Wissenschaft u.Kultur	62	161	111	7	14	5	6
97	Fürsorge u.Wohlfahrtspflege	20	-	100	-	-	-	-
98	Sozialversicherung	2	-	2	-	-	-	-
99	Gesundheitswesen u.Hygiene	127	92	132	5	6	1	1

Landkreis Worms

	Gesamtsumme	2342	5915	1933	150	271	108	251
	A b t e i l u n g e n							
06-09 ¹⁾	Nichtlandw.Gärtnererei, Tierzucht u.Fischerei	12	29	5	1	1	2	2
1	Bergbau, Gew.u.Verarb.v.Steinen u.Erden; Energiewirtschaft	16	200	4	8	17	5	9
2	Eisen-u.Metallerzeugung u.-ver- arbeitung	137	954	51	13	19	9	38
3-4	Verarb.Gewerbe (ohne Eisen-u. Metallverarbeitung)	634	1894	683	30	82	32	111
5	Bau-, Ausbau-u.Bauhilfsgewerbe	203	687	9	21	44	5	9
6	Handel, Geld-u.Versicherungswesen	738	1055	659	36	52	17	18
7	Dienstleistungen (o.Abt.9)	255	260	248	6	8	10	11
8	Verkehrswirtschaft	99	405	44	11	16	10	25
9	Öff.Dienst u.Dienstleistungen im Öff.Interesse	248	431	230	24	32	18	28
	G r u p p e n							
06 ¹⁾	Nichtlandw.Gärtnererei u.Sämerei- wirtschaft	10	26	5	1	1	2	2
07	Nichtlandw.Tierzucht	2	3	-	-	-	-	-
17	Gew.u.Verarb.v.Steinen u.Erden;	13	129	3	7	16	3	5
19	Energiewirtschaft	3	71	1	1	1	2	4
22	NE-Metallindustrie	1	2	-	-	-	-	-
24	Maschinenbau	7	584	19	3	8	5	27
26	Straßen-u.Luftfahrzeugbau	42	82	1	3	3	1	1
27	Elektrotechnik	2	103	23	1	1	2	9
28	Feinmechanik u.Optik	4	3	3	1	2	-	-
29	Eisen-, Stahl-u.Metallwarengew.	81	180	5	5	5	1	1
32	Chemische Industrie	1	26	26	1	4	1	3
33	Kunststoff-u.chem.-techn.Ind.	1	-	1	-	-	-	-
34	Kunststoffverarbeitung	1	1	2	1	1	1	1
37	Sägerei u.Holzbearb.	2	3	-	-	-	-	-
38	Holzverarb.	169	692	49	9	31	13	39
39	Papierherzeugung u.-verarb.;	5	472	94	2	24	2	32
	Druckereigewerbe	1	125	5	2	2	4	4

noch: Arbeitsstätten, beschäftigte Personen
sowie Arbeitsstätten mit Heimatvertriebenen und Schwerbeschädigten

Tabelle 2

Schlüssel-Nr.	Abteilungen Gruppen	Gesamtzahl der			darunter			
					Arbeitsstätten		Arbeitsstätten mit Heimatvertr.	
		Arbeits- stätten	beschäftigten Personen		Zahl d.Ar- beits- stät- ten	besch. Heimat- vertrie- bene	Zahl d.Ar- beits- stät- ten	besch. Schwer- beschä- digte
			männ- lich	weib- lich				
1	2	3	4	5	6	7		

noch: Landkreis Worms

42	Textilgewerbe	3	10	5	-	-	-	-
43	Bekleidungs-gewerbe	145	103	149	4	5	3	3
45	Mühlen-, Bäckerei- u. Süßwarengew., Nährmittel-, Stärke- u. Futtermittel- ind.	113	211	97	6	6	3	3
46	Fleisch-, Fisch- u. Milchverarb., Speiseöl- u. Speisefettherst., Zuckerind.	81	116	73	2	2	2	2
47	Obst- u. Gemiseverw., Kaffee- u. Tee- verarb., H.v. Gewürzen u. ä. Eisgew.	8	94	176	2	3	2	19
48	Getränkeherst.	4	41	6	1	4	1	5
51	Hoch-, Tief- u. Ingenieurbau	76	423	4	16	39	3	7
55	Zimmerei u. Dachdeckerel	18	54	1	2	2	-	-
56	Bauinstallationen	46	88	4	1	1	-	-
57	Ausbaugewerbe	60	116	-	2	2	2	2
59	Bauhilfsgewerbe	3	6	-	-	-	-	-
62-63	Binnengroßhandel u. Verlagswesen	146	411	155	17	27	10	11
64	Einzelhandel	474	457	466	13	17	5	5
67	Handelsvertretung, Vermittl., Werbung	100	166	23	6	8	2	2
68	Geld-, Bank- u. Börsenwesen	18	21	15	-	-	-	-
71	Wohnungs- u. Grundstückswesen; Vermögensverw.	1	1	-	-	-	1	1
72	Gaststättenwesen	132	128	159	3	4	5	6
73	Kunst, Theater, Film, Rundfunk	26	38	18	2	3	-	-
74	Sportpflege, Bade- u. Schwimman- stalten	1	-	3	-	-	-	-
76	Fotograf. Gewerbe	2	2	2	-	-	-	-
77	Friseur-gewerbe u. Schönheitssalons	61	75	34	1	1	3	3
78	Übrige Dienstleistungen (o. Abt. 9)	32	16	32	-	-	1	1
81	Deutsche Bundespost	31	53	26	2	5	3	3
82	Deutsche Bundesbahn	21	233	12	6	7	6	21
83	Priv. Schienenbahnen	4	41	2	-	-	-	-
84	Straßenverkehr	26	43	4	2	3	1	1
85	Schiffahrt, Wasserstraßen- u. Hafenwesen	14	29	-	1	1	-	-
87	Verkehrsneben- u. Hilfgewerbe	3	6	-	-	-	-	-
91	Öff. Verwaltung	42	162	35	3	3	10	17
94	Rechts- u. Wirtschaftsberatung	6	9	11	-	-	-	-
95	Kirche, relig. u. weltansch. Ver- einigungen	36	67	13	3	3	2	2
96	Erziehung, Wissenschaft u. Kultur	43	104	44	7	10	5	6
97	Fürsorge u. Wohlfahrtspflege	24	12	50	5	9	1	3
98	Sozialversicherung	2	2	-	-	-	-	-
99	Gesundheitswesen u. Hygiene	95	75	77	6	7	-	-

Schlüssel-Nr.	Abteilungen Gruppen Zweige Klassen	Gesamtzahl der			darunter			
		Arbeits- stätten	beschäftigten Personen		Arbeitsstätten mit Heimatvertr.		Arbeitsstätten mit Schwerbeschäd.	
			männ- lich	weib- lich	Zahl d.Ar- beits- stät- ten	besch. Heimat- vertrie- bene	Zahl d.Ar- beits- stät- ten	besch. Schwer- beschä- digte
1	2	3	4	5	6	7		

Reg. Bez. Rheinhessen

	Gesamtsumme	7411	20814	4453	492	846	299	454 ²⁾
	A b t e i l u n g e n							
06-09 ¹⁾	Nichtlandw. Gärtnerei, Tierzucht u. Fischerei	16	42	4	-	-	-	-
1	Bergbau, Gew. u. Verarb. v. Steinen u. Erden; Energiewirtschaft	53	199	7	8	12	6	6
2	Eisen- u. Metallherzeugung u. -ver- arbeitung	1025	3401	234	76	104	47	81
3-4	Verarb. Gewerbe (ohne Eisen- u. Metallverarb.)	4232	7416	3292	209	281	120	138 ²⁾
5	Bau-, Ausbau- u. Bauhilfsgewerbe	1451	8922	205	173	420	109	212 ²⁾
7	Dienstleistungen (o. Abt. 9)	634	834	711	26	29	17	17
	G r u p p e n							
06 ¹⁾	Nichtlandw. Gärtnerei u. Sämerei- wirtschaft	16	42	4	-	-	-	-
17	Gew. u. Verarb. v. Steinen u. Erden	53	199	7	8	12	6	6
22	NE-Metallindustrie	4	13	1	-	-	-	-
23	Stahlbau	15	136	8	4	6	2	2
24	Maschinenbau	39	169	10	3	3	1	1
25	Schiffbau	4	24	1	1	3	1	2
26	Straßen- u. Luftfahrzeugbau	334	1153	63	27	36	19	37
27	Elektrotechnik	46	387	36	6	16	3	16
28	Feinmechanik u. Optik	89	223	77	7	9	7	9
29	Eisen-, Stahl- u. Metallwarengew.	494	1296	38	28	31	14	14
34	Kunststoffverarbeitung	1	1	2	1	1	1	1
35	Gummi- u. Asbestverarbeitung	4	7	-	-	-	1	1
36	Feinkeramische u. Glasind.	8	73	12	2	9	1	1
37	Sägerei u. Holzbearb.	4	15	1	1	2	-	-
38	Holzverarb.	800	2426	73	56	88	39	54
39	Papierherzeugung u. -verarb.; Druckereigewerbe	33	66	27	2	3	-	-
41	Lederherzeugung u. -verarb.	720	1094	43	21	26	22	23
42	Textilgewerbe	33	17	60	6	7	1	1
43	Bekleidungs-gewerbe	1229	729	1536	34	41	19	20 ²⁾
44	H. v. Musikinstrumenten, Sportgerä- ten, Spiel-, Schmuckwaren, Edel- steinbearb.	27	57	4	2	2	2	3
45	Mühlen-, Bäckerei- u. Süßwarengew., Nährmittel-, Stärke- u. Futtermit- telind.	784	1773	903	58	66	24	24
46	Fleisch-, Fisch- u. Milchverarb., Speiseöl- u. Speisefettherst.; Zuckerind.	589	1158	631	26	36	10	10
51	Hoch-, Tief- u. Ingenieurbau	375	4322	59	81	284	51	121
55	Zimmerei u. Dachdeckerrei	179	990	17	19	31	9	15
56	Bauinstallationen	306	1159	78	24	31	13	17
57	Ausbaugewerbe	568	2367	50	48	73	34	57 ²⁾
59	Bauhilfsgewerbe	23	84	1	1	1	2	2
76	Fotograf. Gewerbe	32	27	39	2	2	-	-
77	Frieseurgew. u. Schönheitssalons	551	740	538	18	19	16	16
78	Übrige Dienstleistungen (o. Abt. 9)	51	67	134	6	8	1	1
	Z w e i g e u n d K l a s s e n							
0610 ¹⁾	Gewerbliche Gärtnerei	16	42	4	-	-	-	-
1711	Natursteinbrüche u. Steinbearb. u. Steinbearb. u. Metzgerei	3	17	4	-	-	-	-
		43	141	4	7	8	6	6

Schlüssel-Nr.	Abteilungen Gruppen Zweige Klassen	Gesamtzahl der			darunter			
					Arbeitsstätten		Arbeitsstätten mit Heimatvertr.	
		Arbeitsstätten	beschäftigten Personen		Zahl d. Arbeitsstätten	besch. Heimatvertriebene	Zahl d. Arbeitsstätten	besch. Schwerbeschädigte
			männlich	weiblich				
1	2	3	4	5	6	7		

noch: Reg. Bez. Rheinhessen

1771	Betonwaren u.-werksteine u.ä.	7	41	3	1	4	-	-
2270	Metallgießereien	4	13	1	-	-	-	-
2310	B.v.Stahl-u.Eisenkonstruktionen	1	17	-	1	1	-	-
2360	M.v.Wärme-, Lüftungsanlagen	14	119	8	3	5	2	2
2410	Allgem.Maschinenbau	16	93	6	2	2	1	1
2485	Reparaturwerkstätten	23	76	4	1	1	-	-
2510	Schiff-u.Bootsbau	4	24	1	1	3	1	2
2620	Kraftfahrzeugbestandteile u. Zubehör	1	6	-	-	-	-	-
2630	Kraftfahrzeugkarosserien u.-anhänger	4	21	1	-	-	-	-
2640	Stellmacherei, B.v.Bespannfahrz.	169	312	6	10	11	7	7
268	Reparaturwerkstätten	160	814	56	17	25	12	30
2681	Kraftfahrzeug-Reparatur	120	763	52	16	24	12	30
2685	Fahrradreparatur	40	51	4	1	1	-	-
2710	Allgem.Elektrotechnik	7	30	5	3	3	-	-
2750	Reparatur, Montage	39	357	31	3	13	3	16
2810	Optische Erzeugnisse	12	38	18	-	-	2	2
2840	Feinmechanik	16	35	1	1	1	-	-
2850	Medizinmechanik	21	92	46	3	4	4	6
2870	Nichtelektrische Uhren	40	58	12	3	4	1	1
2910	Stahlverformung	2	5	1	-	-	-	-
2935	Blechwaren, Metallmöbel usw.	4	17	4	-	-	-	-
2941	Schlösser u. Beschläge	1	1	-	-	-	-	-
295	Schneidwaren, Metall-u.-kurzwaren	16	28	1	-	-	-	-
2951	Schneidwaren, Bestecke	1	1	-	-	-	-	-
2954	Haushaltsmaschinen, Metall-u. Bürogeräte, Kurzwaren	8	19	1	-	-	-	-
2957	Schleiferei	7	8	-	-	-	-	-
2960	Werkzeuge	4	7	-	-	-	1	1
2970	Schmiederei	322	698	14	22	23	6	6
2980	Schlosserei u. Schweißerei	138	515	17	6	8	7	7
2991	Schlosserei u. Klempnerei	7	25	1	-	-	-	-
3410	Kunststoffteile u.-waren	1	1	2	1	1	1	1
3540	Regenerieranlagen, Vulkanisier-u. Reparaturanstalten	4	7	-	-	-	1	1
361	Feinkeramik	5	66	10	2	9	1	1
3614	Töpferwaren, graublaues Steinzeug	3	9	2	-	-	-	-
3617	Keramische Wand-u. Bodenplatten, Öfen, Kacheln	2	57	8	2	9	1	1
3659	Glasveredl.	3	7	2	-	-	-	-
3711	Sägewerke	4	15	1	1	2	-	-
3811	Bau-u. Möbeltischlerei (nur Handwerk)	465	1599	27	44	70	22	23
3820	Möbel, Holzgehäuse u. andere Tischlereierzeugnisse	17	152	1	3	9	3	6
3830	Polstermöbel	68	144	13	-	-	2	2
384	Böttcherei u. Verpackungsm.	132	290	10	4	4	8	8
3841	Faßholz, Fässer, Kübel u. Bottiche	131	288	9	4	4	8	8
3844	Kisten, Koffer u. Bestandteile	1	2	1	-	-	-	-

Tabelle 3

noch: Arbeitsstätten mit Schwerpunkt im Handwerk

Schlüssel-Nr.	Abteilungen Gruppen Zweige Klassen	Gesamtzahl der			darunter			
		Arbeits- stätten	beschäftigten Personen		Arbeitsstätten mit Heimatvertr.		Arbeitsstätten mit Schwerbeschäd.	
			männ- lich	weib- lich	Zahl d. Ar- beits- stät- ten	besch. Heimat- vertrie- bene	Zahl d. Ar- beits- stät- ten	besch. Schwer- beschä- digte
		1	2	3	4	5	6	7

noch: Reg. Bez. Rheinhessen

385	Drechslererei u. sonst. Holzwaren	16	19	2	1	1	-	-
3851	Drechslerwaren, Stöcke u. a. m.	9	12	1	1	1	-	-
3854	Holzbildhauerei u. -schnitzerei	7	7	1	-	-	-	-
386	Korb-, Flecht- u. Bürstenwaren	71	115	19	1	1	4	15
3861	Rohrzurichterei, Korbmöbel, andere Korb- u. Flechtwaren	57	84	7	-	-	-	-
3865	Borstenzurichterei, Bürsten, Besen, Pinsel	14	31	12	1	1	4	15
3880	Holzveredlung	4	4	-	-	-	-	-
3891	Tischlerei u. Glasererei	27	103	1	3	3	-	-
3931	Gestrichene Papiere	1	2	5	-	-	-	-
395	Papierverarbeitung	19	23	9	1	1	-	-
3955	Pappverarb.	1	2	-	-	-	-	-
3957	Buchbinderei	18	21	9	1	1	-	-
3971	Buch-, Flach- u. Tiefdruckerei	13	41	13	1	2	-	-
4110	Ledererzeugung	1	2	-	-	-	-	-
4130	Lederwaren	148	271	21	6	8	5	5
417	Schuhherst. u. -reparatur	571	821	22	15	18	17	18
4171	Schuhe u. Ledergamaschen	5	11	1	1	3	-	-
4175	Schuhreparaturwerkstätten u. Maßschuhmacherei	566	810	21	14	15	17	18
4230	Spinnerei u. Garnbearbeitung	2	5	2	-	-	-	-
4240	Webererei	2	2	1	-	-	-	-
4250	Wirkerei u. Strickerei	24	5	48	4	5	1	-
4260	Sonstige Textilgewerbe	5	5	9	2	2	-	-
4317	Herrren- u. Damenschneiderei	1022	659	1237	30	37	17	16 ²⁾
4320	Wäsche	15	-	27	-	-	-	-
4330	Hüte u. Mützen	31	9	81	-	-	-	-
434	Bekleidungszubehör	4	2	11	-	-	-	-
4344	Schirme	1	2	5	-	-	-	-
4347	Sonstiges Bekleidungszubehör	3	-	6	-	-	-	-
4350	Bettfedernaufbereitung u. Ma- trattenherst.	18	29	3	-	-	1	1
4360	Rauchwarenzurichtung u. Kürsch- nerei	13	26	42	1	1	1	1
4370	Hilfsgewerbe d. Kleider- u. Wäscheherst.	126	4	135	3	3	-	-
4410	Großmusikinstrumente	6	7	-	-	-	-	-
4420	Sonstige Musikinstrumente	3	24	3	1	1	1	2
4430	Spielwaren, Puppen u. Christbaum- schmuck	1	1	-	-	-	1	1
4450	Schmuckwaren u. schmuckähnl. Er- zeugnisse	17	25	1	1	1	-	-
4501	Mühlengewerbe m. Bäckerei	1	3	-	-	-	-	-
4510	Mühlengewerbe (o. Ölmühlen)	66	201	36	7	11	6	6
456	Bäckerei u. Brotindustrie	714	1565	864	51	55	18	18

Schlüssel-Nr.	Abteilungen Gruppen Zweige Klassen	Gesamtzahl der			darunter			
					Arbeitsstätten		Arbeitsstätten mit Heimatvertr.	
		Arbeitsstätten	beschäftigten Personen		Zahl d. Arbeitsstätten	besch. Heimatvertriebene	Zahl d. Arbeitsstätten	besch. Schwerbeschädigte
			männlich	weiblich				
1	2	3	4	5	6	7		

noch: Reg. Bez. Rheinhessen

4567	Bäckerei u. Konditorei m. Gastwirtschaft u. Kaffeeauschank	86	212	199	15	16	1	1
4580	Süßwarengewerbe	3	4	3	-	-	-	-
461	Fleischerei u. Fleischwarenind.	589	1158	631	26	36	10	10
4614	Fleischerei	517	1024	527	24	34	10	10
4617	Fleischerei m. Gastwirtschaft	72	134	104	2	2	-	-
5101	Allg. Hoch-, Tief- u. Ingenieurbau	56	1699	26	23	101	17	49
5130	Hoch- u. Ingenieurbau	266	2060	26	46	142	29	60
514	Tief- u. Ingenieurbau	29	170	2	3	7	2	3
5141	Allg. Tief- u. Ingenieurbau	2	44	1	1	1	-	-
5144	Neuseitlicher Straßenbau	2	31	-	1	4	-	-
5146	Steinsetzerei, Asphaltiererei u. Pflastererei	25	95	1	1	2	2	3
5155	Backofenmauerwerk	2	6	-	-	-	-	-
516	Isolierbau	8	48	2	2	3	-	-
5161	Kälte-, Wärme- u. Schallschutzbau	7	45	2	1	1	-	-
5165	Feuchtigkeitschutzbau	1	3	-	1	2	-	-
519	Betriebe m. Kombinationen außerhalb d. Gruppe	14	339	3	7	31	3	9
5191	Hochbau m. Stukkateur-, Gips- u. Verputzergewerbe	6	140	1	2	12	1	3
5192	Baubetriebe m. Gew. u. Verarb. v. Steinen u. Erden	6	82	2	3	8	2	6
5194	Baubetriebe m. Baustoffhandel	2	117	-	2	11	-	-
5511	Zimmerei u. Holstrepfenbau	99	450	9	9	10	5	5
5550	Dachdeckerei	64	309	6	6	7	2	2
5591	Zimmerei m. Bautischlerei u. (oder) m. Sägewerk	16	231	2	4	14	2	8
5610	Klempnerei, Gas- u. Wasserinstall.	169	615	33	15	20	8	12
5650	Elektroinstallation	137	544	45	9	11	5	5
5702	Malerei m. Tapetenkleberei	5	6	-	-	-	-	-
5710	Glaserei	53	176	20	6	7	1	1
572	Malerei, Lackiererei u. Tapetenkleberei	473	1931	23	37	57	30	52 ²⁾
5721	Malerei, Baulackiererei u. Entrostungsbetriebe	445	1859	20	36	56	29	51 ²⁾
5724	Speziallackiererei	9	25	1	1	1	-	-
5727	Tapetenkleberei	19	47	2	-	-	1	1
5730	Stukkateur-, Gips- u. Verputzergewerbe	7	148	1	2	4	3	4
575	Fußboden- u. Wandplattenlegerei	23	95	6	2	4	-	-
5751	Fliesen- u. Plattenlegergew.	13	41	4	1	2	-	-
5754	Steinhohl-, Mosaik- u. Terrazzoleger	4	14	-	-	-	-	-
5757	Parkettleger	6	40	2	1	2	-	-
5770	Ofensetzer	7	11	-	1	1	-	-
5910	Schornsteinfeger	18	43	-	1	1	1	1

Schlüssel-Nr.	Abteilungen Gruppen	Gesamtzahl der		darunter			
				Arbeitsstätten		Arbeitsstätten mit Schwerbeschäd.	
		Arbeitsstätten	beschäftigten Personen		Zahl d.Ar- beits- stät- ten	besch. Heimat- vertrie- bene	Zahl d.Ar- beits- stät- ten
1	männ- lich	weib- lich	4	5	6	7	

noch: Stadtkreis Mains

76	Fotograf.Gewerbe	10	9	17	-	-	-	-
77	Friseurgew.u.Schönheitssalons	136	188	192	6	6	3	3
78	Übrige Dienstleistungen (o.Abt.9)	26	40	69	3	3	1	1

Stadtkreis Worms

	Gesamtsumme	920	3217	752	50	108	45	82
	A b t e i l u n g e n							
1	Bergbau, Gew.u. Verarb.v. Steinen u. Erden; Energiewirtschaft	3	22	1	1	1	1	1
2	Eisen-u. Metallherzeugung u.-ver- arbeitung	109	633	60	6	17	12	29
3-4	Verarb. Gewerbe (ohne Eisen-u. Metallverarb.)	550	1104	503	18	26	13	15
5	Bau-, Ausbau-u. Bauhilfgewerbe	166	1325	30	21	59	18	36
7	Dienstleistungen (o.Abt.9)	92	133	158	4	5	1	1
	G r u p p e n							
17	Gew.u. Verarb. v. Steinen u. Erden	3	22	1	1	1	1	1
23	Stahlbau	4	58	1	1	1	1	1
24	Maschinenbau	2	10	1	-	-	-	-
26	Straßen-u. Luftfahrzeugbau	35	157	11	3	4	3	6
27	Elektrotechnik	13	247	21	1	11	3	16
28	Feinmechanik u. Optik	19	41	16	-	-	3	4
29	Eisen-, Stahl-u. Metallwarengew.	36	120	10	1	1	2	2
36	Feinkeramische u. Glasind.	3	61	10	2	9	1	1
37	Sägerei u. Holzbearb.	1	1	-	-	-	-	-
38	Holzverarb.	125	435	11	5	6	5	7
39	Papierherzeugung u.-verarb.; Druckereigewerbe	5	7	3	-	-	-	-
41	Lederherzeugung u.-verarb.	67	123	11	1	1	2	2
42	Textilgewerbe	5	2	10	-	-	-	-
43	Bekleidungs-gewerbe	185	99	247	3	3	2	2
44	H.v. Musikinstrumenten, Sportge- räten, Spiel-, Schmuckwaren, Edelsteinbearb.	8	10	-	-	-	1	1
45	Mühlen-, Bäckerei-u. Süßwarengew., Nährmittel-, Stärke-u. Futtermit- telind.	92	239	134	5	5	1	1
46	Fleisch-, Fisch-u. Milchverarb., Speiseöl-u. Speisefettherst.; Zuckerind.	59	127	77	2	2	1	1
51	Hoch-, Tief-u. Ingenieurbau	43	757	12	11	44	7	22
55	Zimmerei u. Dachdeckerrei	26	144	2	3	4	1	1
56	Bauinstallationen	32	144	7	3	4	3	3
57	Ausbaugewerbe	62	265	9	4	7	6	9
59	Bauhilfgewerbe	3	15	-	-	-	1	1
76	Fotograf. Gewerbe	10	8	9	1	1	-	-
77	Friseurgew.u.Schönheitssalons	72	113	107	2	2	1	1
78	Übrige Dienstleistungen (o.Abt.9)	10	12	42	1	2	-	-

Tabelle 3

noch: Arbeitsstätten mit Schwerpunkt im Handwerk

Schlüssel-Nr.	Abteilungen Gruppen	Gesamtzahl der Arbeitsstätten		beschäftigten Personen		darunter		Arbeitsstätten mit Heimatvertr.		Arbeitsstätten mit Schwerbeschäd.	
						Zahl d.Ar- beits- stät- ten	besch. Heimat- vertrie- bene	Zahl d.Ar- beits- stät- ten	besch. Schwer- beschä- digte		
		1	2	männ- lich	weib- lich	3	4	5	6	7	

Landkreis Alzey

	Gesamtsumme	1434	3147	551	103	152	55	62
	A b t e i l u n g e n							
1	Bergbau, Gew.u.Verarb.v.Steinen u.Erden; Energiewirtschaft	21	50	3	1	1	1	1
2	Eisen-u.Metallerzeugung u.-ver- arbeitung	225	568	38	19	25	10	13
3-4	Verarb.Gewerbe (ohne Eisen-u. Metallverarb.)	816	1296	428	49	70	21	21
5	Bau-, Ausbau-u. Bauhilfsgewerbe	276	1106	11	32	54	20	24
7	Dienstleistungen (o.Abt.9)	96	127	71	2	2	3	3
	G r u p p e n							
17	Gew.u.Verarb.v.Steinen u.Erden	21	50	3	1	1	1	1
24	Maschinenbau	9	43	4	-	-	-	-
26	Straßen-u.Luftfahrzeugbau	73	235	17	9	15	6	9
27	Elektrotechnik	9	16	3	2	2	-	-
28	Feinmechanik u.Optik	11	26	11	-	-	-	-
29	Eisen-, Stahl-u.Metallwarengew.	123	248	3	8	8	4	4
37	Sägerei u.Holzbearb.	2	13	1	1	2	-	-
38	Holzverarb.	140	350	13	13	24	8	8
39	Papierherstellung u.-verarb.;							
	Druckergewerbe	1	1	-	-	-	-	-
41	Lederherstellung u.-verarb.	175	249	4	6	8	5	5
42	Textilgewerbe	4	5	5	1	1	-	-
43	Bekleidungsindustrie	210	124	183	10	11	4	4
45	Mühlen-, Bäckerei-u. Süßwarengew., Nährmittel-, Stärke-u. Futtermit- telind.	167	343	134	14	20	4	4
46	Fleisch-, Fisch-u. Milchverarb., Speiseöl-u. Speisefettherst.;							
	Zuckerind.	117	211	88	4	4	-	-
51	Hoch-, Tief-u. Ingenieurbau	78	606	3	14	32	11	15
55	Zimmerei u. Dachdeckererei	23	104	1	2	2	-	-
56	Bauinstallationen	54	159	3	6	6	1	1
57	Ausbaugewerbe	118	229	4	9	13	8	8
59	Bauhilfsgewerbe	3	8	-	1	1	-	-
76	Fotograf. Gewerbe	3	2	7	-	-	-	-
77	Frisurgew.u.Schönheitssalons	91	123	59	2	2	3	3
78	Übrige Dienstleistungen (o.Abt.9)	2	2	5	-	-	-	-

Stadt Alzey³⁾

	Gesamtsumme	229	763	170	28	48	14	19
	A b t e i l u n g e n							
1	Bergbau, Gew.u.Verarb.v.Steinen u.Erden; Energiewirtschaft	5	11	-	1	1	-	-
2	Eisen-u.Metallerzeugung u.-ver- arbeitung	30	162	24	1	7	4	7
3-4	Verarb.Gewerbe (ohne Eisen-u. Metallverarb.)	125	256	101	10	12	6	6
5	Bau-, Ausbau-u. Bauhilfsgewerbe	48	301	7	16	28	4	6
7	Dienstleistungen (o.Abt.9)	21	33	38	-	-	-	-

Schlüssel-Nr.	Abteilungen Gruppen	Gesamtzahl der			darunter			
		Arbeits- stätten	beschäftigten Personen		Arbeitsstätten mit Heimatvertr.		Arbeitsstätten mit Schwerbeschäd.	
			männ- lich	weib- lich	Zahl d.Ar- beits- stät- ten	besch. Heimat- vertriebene	Zahl d.Ar- beits- stät- ten	besch. Schwer- beschädigte
1	2	3	4	5	6	7		

noch: Stadt Alzey

G r u p p e n								
17	Gew.u.Verarb.v.Steinen u.Erden	5	11	-	1	1	-	-
24	Maschinenbau	1	7	1	-	-	-	-
26	Straßen-u.Luftfahrzeugbau	10	100	12	1	7	3	6
27	Elektrotechnik	2	5	1	-	-	-	-
28	Feinmechanik u.Optik	6	21	10	-	-	-	-
29	Eisen-,Stahl-u.Metallwarengew.	11	29	-	-	-	1	1
38	Holzverarb.	24	85	5	5	5	1	1
41	Ledererzeugung u.-verarb.	22	44	-	1	3	1	1
42	Textilgewerbe	1	-	2	1	1	-	-
43	Bekleidungs-gewerbe	42	30	41	1	1	2	2
45	Mühlen-,Bäckerei-u.Süßwarengew., Nährmittel-,Stärke-u.Futtermittelind.	23	61	35	2	2	2	2
46	Fleisch-,Fisch-u.Milchverarb., Speiseöl-u.Speisefettherst.; Zuckerind.	13	36	18	-	-	-	-
51	Hoch-,Tief-u.Ingenieurbau	19	169	2	6	14	4	6
55	Zimmerei u.Dachdeckerei	6	36	1	-	-	-	-
56	Bauinstallationen	6	36	2	4	4	-	-
57	Ausbau-gewerbe	16	57	2	6	10	-	-
59	Bauhilfsgewerbe	1	3	-	-	-	-	-
76	Fotograf.Gewerbe	2	1	6	-	-	-	-
77	Friseur-gew.u.Schönheitssalons	18	31	27	-	-	-	-
78	Übrige Dienstleistungen (o.Abt.9)	1	1	5	-	-	-	-

Landkreis Bingen

Gesamtsumme		1303	3390	735	100	157	56	82 ²⁾
A b t e i l u n g e n								
06-09 ¹⁾	Nichtlandw.Gärtnererei,Tierzucht u.Fischerei	3	7	-	-	-	-	-
1	Bergbau,Gew.u.Verarb.v.Steinen u.Erden; Energiewirtschaft	5	32	-	-	-	-	-
2	Eisen-u.Metallerzeugung u.-ver- arbeitung	195	682	33	13	14	8	20
3-4	Verarb.Gewerbe (ohne Eisen-u. Metallverarb.)	717	1205	571	48	64	23	25 ²⁾
5	Bau-,Ausbau-u.Bauhilfsgewerbe	268	1318	23	34	73	19	31
7	Dienstleistungen (o.Abt.9)	115	146	108	5	6	6	6
G r u p p e n								
06 ¹⁾	Nichtlandw.Gärtnererei u.Sämerei- wirtschaft	3	7	-	-	-	-	-
17	Gew.u.Verarb.v.Steinen u.Erden	5	32	-	-	-	-	-
22	NE-Metallindustrie	1	2	-	-	-	-	-
23	Stahlbau	6	34	4	1	1	1	1
24	Maschinenbau	6	16	-	-	-	-	-
26	Straßen-u.Luftfahrzeugbau	68	326	16	5	6	5	17
27	Elektrotechnik	9	49	4	2	2	-	-
28	Feinmechanik u.Optik	11	26	5	2	2	1	1
29	Eisen-,Stahl-u.Metallwarengew.	94	229	4	3	3	1	1
35	Gummi-u.Asbestverarb.	2	3	-	-	-	-	-

Tabelle 3

noch: Arbeitsstätten mit Schwerpunkt im Handwerk

Schlüssel-Nr.	Abteilungen Gruppen	Gesamtzahl der		darunter				
		Arbeits- stätten	beschäftigten Personen		Arbeitsstätten mit Heimatvertr.		Arbeitsstätten mit Schwerbeschäd.	
			männ- lich	weib- lich	Zahl d.Ar- beits- stät- ten	besch. Heimat- vertrie- bene	Zahl d.Ar- beits- stät- ten	besch. Schwer- beschä- digte
		1	2	3	4	5	6	7

noch: Landkreis Bingen

36	Feinkeramische u.Glasind.	1	2	1	-	-	-	-
38	Holzverarb.	120	317	10	7	8	4	4
39	Papierherzeugung u.-verarb.; Druckereigewerbe	6	14	3	-	-	-	-
41	Lederherzeugung u.-verarb.	129	203	7	6	7	4	5
42	Textilgewerbe	7	6	15	2	3	-	2)
43	Bekleidungsgererbe	194	101	241	11	13	3	4)
45	Mühlen-,Bäckerei-u.Süßwarengew., Nährmittel-,Stärke-u.Futtermitt- telind.	148	351	169	15	17	9	9
46	Fleisch-,Fisch-u.Milchverarb., Speiseöl-u.Speisefettherst.; Zuckerind.	110	208	125	7	16	3	3
51	Hoch-,Tief-u.Ingenieurbau	74	552	8	14	35	7	12
55	Zimmerei u.Dachdeckerei	34	239	4	4	15	6	12
56	Bauinstallationen	51	135	8	4	4	3	3
57	Ausbaugererbe	105	384	3	12	20	3	4
59	Bauhilfsgewerbe	4	8	-	-	-	-	-
76	Fotograf.Gewerbe	5	5	-	1	1	-	-
77	Friseurgew.u.Schönheitssalons	103	130	97	3	4	6	6
78	Übrige Dienstleistungen (o.Abt.9)	7	11	11	1	1	-	-

Stadt Bingen³⁾

	Gesamtsumme	348	996	274	29	44	15	19 ²⁾
	A b t e i l u n g e n							
06-09 ¹⁾	Nichtlandw.Gärtnerrei,Tierzucht u.Fischerei	1	2	-	-	-	-	-
1	Bergbau,Gew.u.Verarb.v.Steinen u.Erden; Energiewirtschaft	3	11	-	-	-	-	-
2	Eisen-u.Metallherzeugung u.-ver- arbeitung	46	179	16	4	4	2	2
3-4	Verarb.Gewerbe (ohne Eisen-u. Metallverarb.)	180	312	199	13	22	3	4 ²⁾
5	Bau-,Ausbau-u.Bauhilfsgewerbe	75	437	8	8	14	9	12
7	Dienstleistungen (o.Abt.9)	43	55	51	4	4	1	1
	G r u p p e n							
06 ¹⁾	Nichtlandw.Gärtnerrei u.Sämerei- wirtschaft	1	2	-	-	-	-	-
17	Gew.u.Verarb.v.Steinen u.Erden	3	11	-	-	-	-	-
23	Stahlbau	5	30	4	1	1	1	1
26	Straßen-u.Luftfahrzeugbau	12	54	3	1	1	1	1
27	Elektrotechnik	6	28	4	1	1	-	-
28	Feinmechanik u.Optik	3	4	4	1	1	-	-
29	Eisen-,Stahl-u.Metallwarengew.	20	63	1	-	-	-	-
35	Gummi-u.Asbestverarb.	1	1	-	-	-	-	-
38	Holzverarb.	27	81	2	1	1	1	1
39	Papierherzeugung u.-verarb.; Druckereigewerbe	2	9	1	-	-	-	-
41	Lederherzeugung u.-verarb.	24	40	-	-	-	-	-
42	Textilgewerbe	1	-	6	1	1	-	2 ²⁾
43	Bekleidungsgererbe	60	31	95	2	2	1	-
45	Mühlen-,Bäckerei-u.Süßwarengew., Nährmittel-,Stärke-u.Futtermitt- telind.	39	91	57	6	6	1	1

Schlüssel-Nr.	Abteilungen Gruppen	Gesamtzahl der			darunter			
		Arbeits- stätten	beschäftigten Personen		Arbeitsstätten mit Heimatvertr.		Arbeitsstätten mit Schwerbeschäd.	
			männ- lich	weib- lich	Zahl d.Ar- beits- stät- ten	besch. Heimat- vertrie- bene	Zahl d.Ar- beits- stät- ten	besch. Schwer- beschä- digte
1	2	3	4	5	6	7		

noch:Stadt Bingen

46	Fleisch-,Fisch-u.Milchverarb., Speiseöl-u.Speisefettherst.; Zuckerind.	26	59	38	3	12	-	-
51	Hoch-,Tief-u.Ingenieurbau	16	128	3	3	4	4	6
55	Zimmerei u.Dachdeckerei	14	88	1	1	1	3	3
56	Bauinstallationen	14	44	2	1	1	1	1
57	Ausbaugewerbe	30	174	2	3	8	1	2
59	Bauhilfsgewerbe	1	3	-	-	-	-	-
76	Fotograf.Gewerbe	3	3	-	1	1	-	-
77	Friseurgew.u.Schönheitssalons	34	44	40	2	2	1	1
78	Übrige Dienstleistungen (o.Abt.9)	6	8	11	1	1	-	-

Stadt Ingelheim³⁾

	Gesamtsumme	242	890	180	27	44	9	22
	A b t e i l u n g e n							
1	Bergbau,Gew.u.Verarb.v.Steinen u.Erden; Energiewirtschaft	1	4	-	-	-	-	-
2	Eisen-u.Metallherzeugung u.-ver- arbeitung	29	252	10	4	4	3	15
3-4	Verarb.Gewerbe (ohne Eisen-u. Metallverarb.)	138	280	137	13	15	2	3
5	Bau-,Ausbau-u.Bauhilfsgewerbe	51	321	8	10	25	2	2
7	Dienstleistungen (o.Abt.9)	23	33	25	-	-	2	2
	G r u p p e n							
17	Gew.u.Verarb.v.Steinen u.Erden	1	4	-	-	-	-	-
22	NE-Metallindustrie	1	2	-	-	-	-	-
23	Stahlbau	1	4	-	-	-	-	-
26	Straßen-u.Luftfahrzeugbau	10	200	9	2	2	3	15
27	Elektrotechnik	2	10	-	-	-	-	-
28	Feinmechanik u.Optik	4	6	1	1	1	-	-
29	Eisen-,Stahl-u.Metallwarengew.	11	30	-	1	1	-	-
35	Gummi-u.Asbestverarb.	1	2	-	-	-	-	-
38	Holzverarb.	24	92	5	-	-	-	-
39	Papierherzeugung u.-verarb.;							
	Druckereigewerbe	2	3	2	-	-	-	-
41	Lederherzeugung u.-verarb.	19	42	4	3	3	1	2
42	Textilgewerbe	2	2	7	-	-	-	-
43	Bekleidungs-gewerbe	40	27	50	5	6	1	1
45	Mühlen-,Bäckerei-u.Süßwarengew. Nährmittel-,Stärke-u.Futtermit- telind.	25	66	37	3	4	-	-
46	Fleisch-,Fisch-u.Milchverarb., Speiseöl-u.Speisefettherst.;	25	46	32	2	2	-	-
	Zuckerind.							
51	Hoch-,Tief-u.Ingenieurbau	13	167	2	4	16	1	1
55	Zimmerei u.Dachdeckerei	6	31	1	1	2	-	-
56	Bauinstallationen	11	36	4	1	1	-	-
57	Ausbaugewerbe	20	85	1	4	6	1	1
59	Bauhilfsgewerbe	1	2	-	-	-	-	-
76	Fotograf.Gewerbe	2	2	-	-	-	-	-
77	Friseurgew.u.Schönheitssalons	20	28	25	-	-	2	2
78	Übrige Dienstleistungen (o.Abt.9)	1	3	-	-	-	-	-

Tabelle 3

noch: Arbeitsstätten mit Schwerpunkt im Handwerk

Schlüssel-Nr.	Abteilungen Gruppen	Gesamtzahl der		darunter				
				Arbeitsstätten		Arbeitsstätten mit Heimatvertr.		Arbeitsstätten mit Schwerbeschäd.
		Arbeits- stätten	beschäftigten Personen		Zahl d.Ar- beits- stät- ten	besch. Heimat- vertrie- bene	Zahl d.Ar- beits- stät- ten	besch. Schwer- beschä- digte
			männ- lich	weib- lich				
1	2	3	4	5	6	7		

Landkreis Mainz

	Gesamtsumme	1202	2627	567	62	90	36	43 ²⁾
	A b t e i l u n g e n							
06-09 ¹⁾	Nichtlandw.Gärtnerei,Tierzucht u.Fischerei	12	30	4	-	-	-	-
1	Bergbau,Gew.u.Verarb.v.Steinen u.Erden; Energiewirtschaft	10	27	1	1	4	-	-
2	Eisen-u.Metallerzeugung u.-ver- arbeitung)	172	409	11	10	13	4	5
3-4	Verarb.Gewerbe (ohne Eisen-u. Metallverarb.)	682	1114	473	33	42	20	20 ²⁾
5	Bau-,Ausbau-u.Bauhilfsgewerbe	231	933	20	13	25	12	18 ²⁾
7	Dienstleistungen (o.Abt.9)	95	114	58	5	6	-	-
	G r u p p e n							
06 ¹⁾	Nichtlandw.Gärtnerei u.Sämerei- wirtschaft	12	30	4	-	-	-	-
17	Gew.u.Verarb.v.Steinen u.Erden	10	27	1	1	4	-	-
24	Maschinenbau	7	25	-	1	1	-	-
25	Schiffbau	4	24	1	1	3	1	2
26	Straßen-u.Luftfahrzeugbau	62	126	5	2	2	-	-
27	Elektrotechnik	3	9	-	-	-	-	-
28	Feinmechanik u.Optik	4	5	-	-	-	-	-
29	Eisen-,Stahl-u.Metallwarengew.	92	220	5	6	7	3	3
36	Feinkeramische u.Glasind.	2	7	1	-	-	-	-
37	Sägerei u.Holzbearb.	1	1	-	-	-	-	-
38	Holzverarb.	120	293	13	9	13	7	7
39	Papierherzeugung u.-verarb.;							
	Druckereigewerbe	3	5	3	-	-	-	-
41	Lederherzeugung u.-verarb.	132	192	5	5	7	5	5
42	Textilgewerbe	6	-	13	-	-	1	1
43	Bekleidungs-gewerbe	173	115	185	3	5	2	2
44	H.v.Musikinstrumenten,Sportger- äten,Spiel-,Schmuckwaren, Edelsteinbearb.	1	1	1	1	1	-	-
45	Mühlen-,Bäckerei-u.Süßwarengew. Nährmittel-,Stärke-u.Futtermit- telind.	131	281	141	9	9	4	4
46	Fleisch-,Fisch-u.Milchverarb., Speiseöl-u.Speisefettherst.;							
	Zuckerind.	113	219	111	6	7	1	1
51	Hoch-,Tief-u.Ingenieurbau	59	422	3	8	20	7	13
55	Zimmerei u.Dachdeckeri	32	130	1	1	1	2	2
56	Bauinstallationen	50	140	13	-	-	-	-
57	Ausbaugewerbe	87	232	3	4	4	3	3 ²⁾
59	Bauhilfsgewerbe	3	9	-	-	-	-	-
76	Fotograf.Gewerbe	2	1	4	-	-	-	-
77	Friseur-gew.u.Schönheitssalons	88	111	49	4	4	-	-
78	Übrige Dienstleistungen (o.Abt.9)	5	2	5	1	2	-	-

Landkreis Worms

	Gesamtsumme	963	1878	353	50	77	27	31
	A b t e i l u n g e n							
1)	Nichtlandw.Gärtnerei,Tierzucht							

Schlüssel-Nr.	Abteilungen Gruppen	Gesamtzahl der Arbeitsstätten			darunter			
					beschäftigten Personen		Arbeitsstätten mit Heimatvertr.	
		1	männ- lich	weib- lich	Zahl d.Ar- beits- stät- ten	besch. Heimat- vertrie- bene	Zahl d.Ar- beits- stät- ten	besch. Schwer- beschä- digte

noch: Landkreis Worms

1	Bergbau, Gew.u.Verarb.v.Steinen u.Erden; Energiewirtschaft	5	10	-	2	2	1	1
2	Eisen-u.Metallerzeugung u.-verarbeitung)	130	271	9	9	10	2	2
3-4	Verarb.Gewerbe (ohne Eisen-u.Metallverarb.)	571	848	297	18	21	16	16
5	Bau-, Ausbau-u.Bauhilfsgewerbe	192	667	9	20	43	5	9
7	Dienstleistungen (o.Abt.9)	64	77	38	1	1	3	3
G r u p p e n								
06 ¹⁾	Nichtlandw.Gärtnererei u.Sämereiwirtschaft	1	5	-	-	-	-	-
17	Gew.u.Verarb.v.Steinen u.Erden	5	10	-	2	2	1	1
22	NE-Metallindustrie	1	2	-	-	-	-	-
24	Maschinenbau	2	4	-	-	-	-	-
26	Straßen-u.Luftfahrzeugbau	42	82	1	3	3	1	1
28	Feinmechanik u.Optik	4	3	3	1	2	-	-
29	Eisen-, Stahl-u.Metallwarengew.	81	180	5	5	5	1	1
34	Kunststoffverarbeitung	1	1	2	1	1	1	1
38	Holzverarb.	154	323	7	4	6	4	4
39	Papierherzeugung u.-verarb.; Druckereigewerbe	3	3	1	-	-	-	-
41	Lederherzeugung u.-verarb.	100	123	3	2	2	4	4
42	Textilgewerbe	2	-	4	-	-	-	-
43	Bekleidungs-gewerbe	133	84	123	4	5	2	2
45	Mühlen-, Bäckerei-u.Süßwarengew., Nahrungsmittel-, Stärke-u.Futtermittelind.	107	205	95	5	5	3	3
46	Fleisch-, Fisch-u.Milchverarb., Speiseöl-u.Speisefettherst.; Zuckerind.	71	109	62	2	2	2	2
51	Hoch-, Tief-u.Ingenieurbau	65	403	4	15	38	3	7
55	Zimmerei u.Dachdeckerrei	18	54	1	2	2	-	-
56	Bauinstallationen	46	88	4	1	1	-	-
57	Ausbaugewerbe	60	116	-	2	2	2	2
59	Bauhilfsgewerbe	3	6	-	-	-	-	-
76	Fotograf.Gewerbe	2	2	2	-	-	-	-
77	Friseur-gew.u.Schönheitssalons	61	75	34	1	1	3	3
78	Übrige Dienstleistungen (o.Abt.9)	1	-	2	-	-	-	-

1) s.Seite 40

Arbeitsstätten mit nichthandwerklichem Schwerpunkt (Handwerk als Minderheitsanteil)

Schlüssel-Nr.	Abt. 6 und wichtige Klassen	Reg. Bez.		davon		Stadt-kreis Worms	Land-kreis Alzey	darunter Stadt Alzey	Land-kreis Bingen	d a r u n t e r			Land-kreis Mainz	Land-kreis Worms
		A	W	Stadt-kreis Mainz	Stadt Bingen					Stadt Ingelheim				
		1	2	3	4	5	6	7	8	9	10			
Abt. 6	Handel, Banken und Versicherungen	562	1936	82	111	34	102	34	102	21	41	21	74	71
		818	260	229	113	66	111	66	111	18	60	18	198	165
6421	darunter: Nahrungs-u. Genussmittel (Eh.)	61	2	6	18	1	7	1	7	-	1	-	14	14
		108	3	10	36	2	13	2	13	-	2	-	23	23
		77	3	10	16	-	10	-	10	-	2	-	20	18
6438	Schuhwaren (Eh.)	39	3	4	9	2	11	2	11	4	5	4	2	10
		89	6	10	24	6	24	6	24	9	13	9	5	20
		33	2	7	2	-	19	-	19	2	16	2	1	2
6441	Eisen-, Stahl- u. Metallw., Öfen, Haus- u. Küchengeräte (Eh.)	45	7	6	11	3	3	3	3	-	-	-	9	9
		138	39	18	23	9	5	9	5	-	-	-	29	24
		32	7	6	11	5	2	5	2	-	-	-	4	4
6443	Beleuchtungsgegenst., Elektrogeräte, sanitäre u. Kühlanlag. (Eh.)	51	15	5	6	2	11	2	11	2	5	2	7	7
		226	85	35	34	19	36	19	36	5	19	5	19	17
		40	18	6	3	2	10	2	10	-	8	-	2	1
6446	Holz- u. Metallmöbel (Eh.)	14	4	1	-	-	5	-	5	1	4	1	3	3
		59	11	2	-	-	33	-	33	1	30	1	10	1
		8	1	1	-	-	5	-	5	-	4	-	1	-
6454	Papier- u. Schreib- u. Lehrmittel u. Bürobedarf (Eh.)	4	1	1	2	2	-	2	-	-	-	-	-	-
		12	7	1	4	4	2	4	2	-	-	-	2	2
		15	5	2	8	8	4	8	4	-	-	-	14	6
6471	Landmasch. u. landw. Geräte (eh.)	13	-	1	5	2	4	2	4	-	-	-	2	6
		85	-	9	34	22	22	22	22	-	-	-	14	6
		10	-	2	4	4	4	4	4	-	-	-	6	6
6474	Fahrräder u. Zubehör (Eh.)	45	6	11	5	1	11	1	11	4	4	4	6	10
		105	18	22	12	4	35	4	35	7	25	7	8	1
		35	17	9	2	-	4	-	4	-	2	-	2	2
6483	Uhren, Gold- u. Silberwaren u.ä. (Eh.)	43	9	8	6	2	12	2	12	1	6	2	6	2
		103	30	28	12	7	21	7	21	1	15	1	19	2
		51	17	13	4	2	10	2	10	2	7	2	7	-
		599	132	87	116	34	111	34	111	24	44	24	77	76
		2094	749	322	334	138	312	138	312	72	146	72	204	173
		876	293	236	115	66	119	66	119	20	63	20	67	46
Insgesamt		7444	1589	920	1434	229	1303	229	1303	242	348	242	1202	963
		2084	655	3217	3147	763	3390	763	3390	890	996	890	2627	1878
		4453	1495	752	551	170	735	170	735	180	274	180	567	353

Arbeitsstätten mit nichthandwerklichem Schwerpunkt (Handwerk als Minderheitsanteil)

Arbeitsstätten mit handwerklichem Schwerpunkt

A = Zahl der Arbeitsstätten m = männl. Personen
w = weibl. Personen (Eh.) = Einzelhandel

Arbeitsstätten und beschäftigte Personen
nach wichtigen Gruppen und Klassen in ausgewählten Gemeinden von 5 - 10 000 Einwohnern

Schlüssel-Nr.	Wichtige Abteilungen, Gruppen, Klassen	Osthofen		Mierstein		Oppenheim		Hechtsheim		Gan Algeheim	
		Zahl d. Arb.-stätt.	Beschäftigte Pers. männl. weibl.	Zahl d. Arb.-stätt.	Beschäftigte Pers. männl. weibl.	Zahl d. Arb.-stätt.	Beschäftigte Pers. männl. weibl.	Zahl d. Arb.-stätt.	Beschäftigte Pers. männl. weibl.	Zahl d. Arb.-stätt.	Beschäftigte Pers. männl. weibl.
06-09 1)	Nichtlandw. Gärtnerei, Tierzucht u. Fischerei	1	2	1	5	7	8	10	11	13	14
11-17	Bergbau, Gew. u. Verarb. v. Steinen u. Erden	3	8	2	13	5	16	2	4	1	2
19	Energielwirtschaft	2	69	1	7	2	71	-	37	1	5
21-24	Eisen- u. Stahl sowie NE-Metallindustrie, Maschinen- u. Stahlbau	5	85	2	5	1	14	2	5	2	6
25-26 (ohne 268)	Fahrzeugbau u. Stellmacherei	2	3	-	-	1	1	-	-	2	4
268	Reparaturwerkst., f. Kraftfahrzeuge u. Fahrrad.	2	6	2	6	5	11	1	4	1	3
27, 28, 44	Elektrotechnik, Feinmechanik u. Optik, H.v. Musikinstrumenten u. Spielwaren	3	94	2	2	-	-	-	-	-	-
29 (ohne 2970)	Eisen-, Stahl- u. Metallwarengew., (ohne Schmiederei)	1	2	4	13	1	10	-	-	1	7
2970	Schmiederei	4	7	3	9	-	3	3	8	3	8
31-36	Chemische, Kunststoff-, Gummi-, feinkeramische u. Glasindustrie	1	26	9	29	-	-	-	-	2	54
37-38 (ohne 3811, 3891)	Sägerei, Holzbe- u. Holzverarbeitung	6	73	1	1	11	23	1	2	4	8
3811, 3891	Tischlerei, auch mit Glaserei	9	20	6	19	5	12	2	10	5	27
39	Papier- u. Druckereigewerbe	2	74	1	4	3	27	1	1	1	8
41 (ohne 4175)	Lederzeugung u. -verarbeitung (ohne Schuhmacherei)	1	2	1	1	-	-	-	-	3	8
4175	Schuhmacherei	5	6	8	13	7	11	8	10	5	6
42-43 (ohne 4317)	Textil- u. Bekleidungs-gewerbe (ohne Herren- u. Damenschneiderei)	10	10	4	2	10	3	4	-	5	1
4317	Herren- u. Damenschneiderei	6	4	18	12	13	7	11	14	11	7
4564-67	Bäckereien u. Konditoreien, auch mit Gastwirtschaft	11	21	9	24	10	23	6	13	7	15
4614-17	Fleischereien, auch mit Gastwirtschaft	9	17	10	21	11	20	7	12	5	15
45-49 (ohne 4564-67, 4614-17)	Übriges Nahrungs- u. Genussmittelgew.	4	43	3	46	4	31	2	3	2	6
51	Hoch-, Tief- u. Ingenieurbau	9	83	6	37	6	49	4	27	6	116
55-59 (ohne 64)	Bauneben-, Ausb.- u. Bauhilfsgewerbe	14	41	17	71	19	50	10	42	2	60
64	Großh., Banken, Versich., Handelsvertr.- u. Einzelhandel	31	75	46	224	44	216	15	34	7	90
7 (ohne 72)	Private Dienstleist. ohne Gaststättenwesen	61	70	60	83	76	85	36	29	39	50
72	Gaststättenwesen	13	21	16	16	14	16	7	7	6	12
8 (ohne 84)	Verkehr ohne Straßenverkehr	15	14	20	21	17	14	12	13	15	11
84	Straßenverkehr	2	52	30	84	5	129	1	2	2	45
9	Öff. Dienst u. Dienstleist. im öff. Interesse	3	6	8	10	6	10	6	10	-	8
06-9	Wirtschaftsstätt. u. (o. Landw.) dar.; Arbeitstätt. u. (o. Handw.) Schwerpunkt	31	87	22	50	45	261	13	44	29	44
	Arbeitsstätt. mit handverkl. Schwerpunkt	265	1019	311	824	321	1121	156	332	157	627
		7	26	12	49	7	17	5	6	6	17
		99	252	107	269	112	231	65	157	40	234

1) Einschl. Kl. 0150

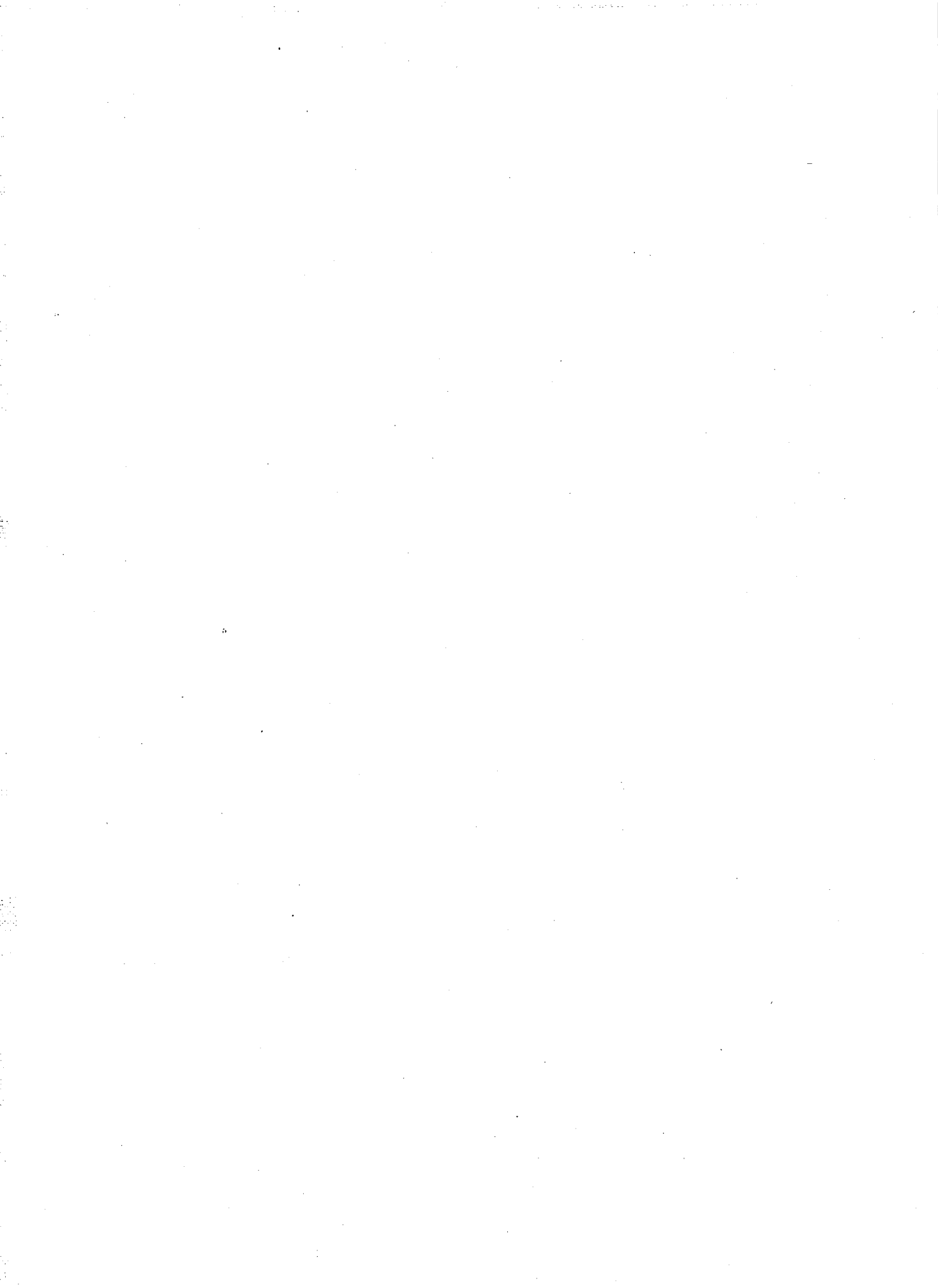

Heft V

Regierungsbezirk Pfalz

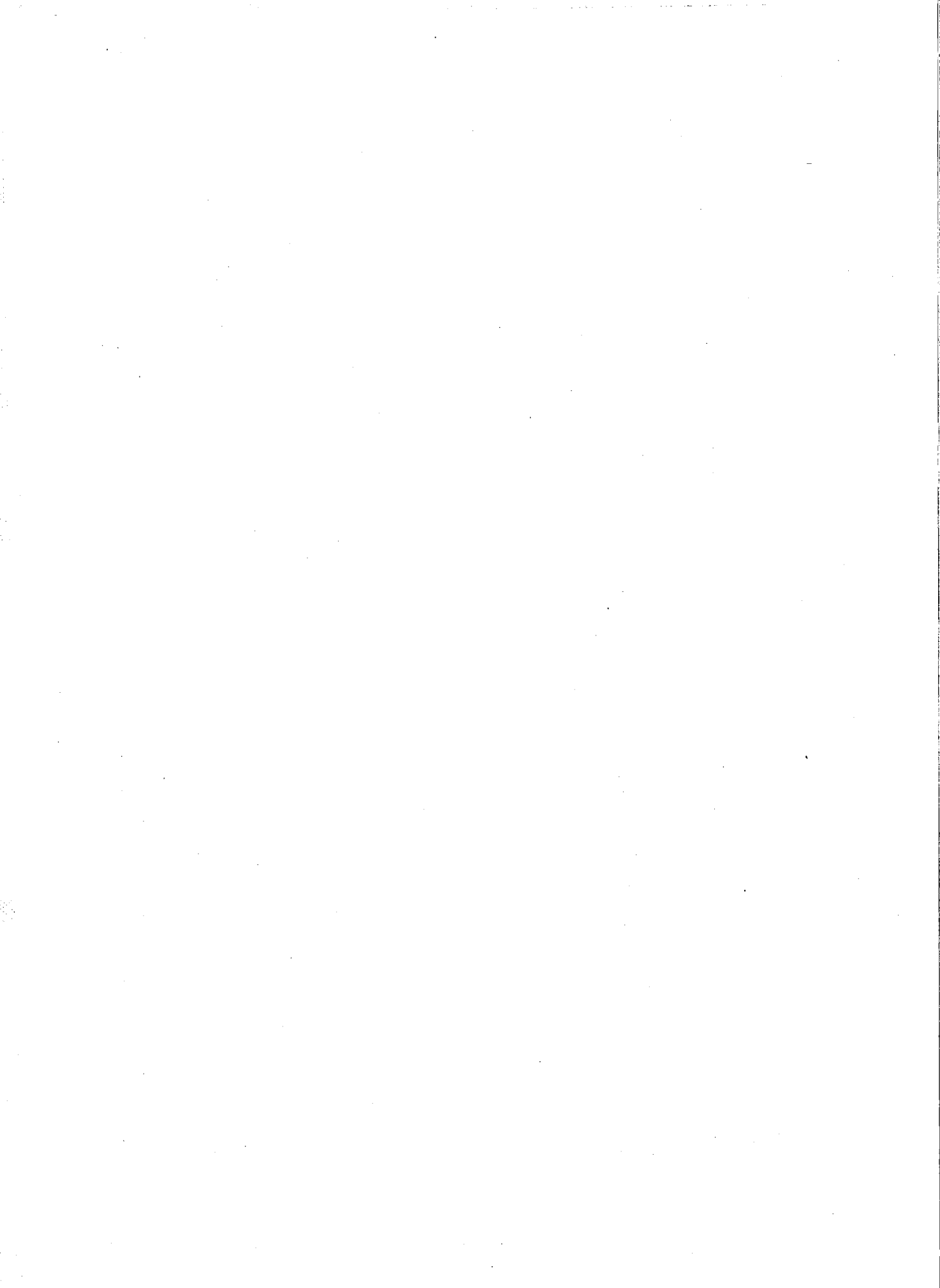

V O R B E M E R K U N G E N

Die Volkszählung vom 13.9.1950 umfaßt außer der eigentlichen Volkszählung auch eine Berufszählung, eine Gebäude- und Wohnungszählung sowie eine Arbeitsstättenzählung. Diese Arbeitsstättenzählung erfaßt im Gegensatz zu den früheren Zählungen -die letzte fand im Mai 1939 statt- nur die nichtlandwirtschaftlichen Arbeitsstätten, da die landwirtschaftlichen Betriebe bereits im Jahre 1949 durch die landwirtschaftliche Betriebszählung erhoben wurden.

Die statistischen Ergebnisse werden zunächst für die beschäftigten Personen in besonderen Reg.Bez.Heften veröffentlicht. Später wird sich die Veröffentlichung dieser Zahlen für das gesamte Land und weiterer Auswertungen über Unternehmungen, Kraftfahrzeugbestände sowie von Sonderauswertungen für Einzel- und Großhandel u.ä. anschließen.

Das vorliegende Heft bringt die endgültigen Ergebnisse für Arbeitsstätten und beschäftigte Personen im Reg.Bez. Pfalz. Zum besseren Verständnis der Zahlen sei noch folgendes vermerkt:

Als A r b e i t s s t ä t t e gilt grundsätzlich die räumliche Einheit, falls regelmäßig mindestens eine Person beschäftigt war. Nichtortsfeste Arbeitsstätten (z.B. Straßenhandel) wurden am Wohnsitz gezählt. Arbeitsstätten, deren Tätigkeit sich zugleich auf mehrere Gewerbeklassen erstreckt, sind bis auf die Kombinationsklassen (z.B. Elektrizitätswerk mit Gaswerk = Kl. 1901, Fleischerei mit Gastwirtschaft = Kl. 4617) der Klasse zugeordnet, in die ihr wirtschaftlicher Schwerpunkt fällt. Ein Vergleich mit der Zählung von 1939, der sich z.T. recht schwierig gestaltet, bleibt einer späteren Veröffentlichung vorbehalten.

Tabelle 1 bringt erstmalig die Zahlen für Arbeitsstätten und beschäftigte Personen nach Gemeinden, im Reg.Bez. nach Kreisen geordnet in alphabetischer Reihenfolge.

Tabelle 2 gibt für den Reg.Bez. Auskunft über Arbeitsstätten, beschäftigte Personen, Heimatvertriebene und Schwerbeschädigte nach Abteilungen, Gruppen, Zweigen und Klassen; für Kreise und Gemeinden über 10 000 Einwohner nach Abteilungen und Gruppen. Die Zahlen für die 3 kreisangehörigen Gemeinden mit 10 000 und mehr Einwohnern sind in den Zahlen der betr. Landkreise mitenthalten.

Gruppen, Zweige und Klassen, die nicht im Reg.Bez. bzw. Kreise vorkommen, sind nicht besonders aufgeführt. Für Kreise und Gemeinden über 10 000 Einwohner sind außerdem nach Zweigen und Klassen unveröffentlicht vorhanden:

- 1) Obige Angaben.
- 2) Heimatvertriebene und Schwerbeschädigte nach dem Geschlecht; Knappschaftsvollrentner.
- 3) Sämtliche in Arbeitsstätten mit Schwerbeschädigten beschäftigten Personen nach dem Geschlecht.
- 4) Gemischte Arbeitsstätten mit nichthandwerklichem Schwerpunkt (Handwerk als Minderheitsanteil) in der gleichen Gliederung wie unter Ziff. 1 - 3
- 5) Zahl der Arbeitsstätten mit Heimarbeitern und die Heimarbeiter nach dem Geschlecht.

Ferner liegen Abteilungen und Gruppen für 9 Stadtteile von Ludwigshafen a.Rhein und 5 Stadtteile von Kaiserslautern unveröffentlicht vor.

Tabelle 3 stellt die A r b e i t s s t ä t t e n mit Schwerpunkt im Handwerk in der gleichen Gliederung wie in Tabelle 2 dar, in der sie mit-enthalten sind. Außerdem liegen unveröffentlichte Zahlen wie unter Tabelle 2 Ziff. 1 - 3 vor.

Tabelle 4 bringt ergänzend zu Tabelle 3 wichtige ausgewählte Klassen von Arbeitsstätten mit nichthandwerklichem Schwerpunkt im Reg. Bez. nach Kreisen.

Tabelle 5 stellt Arbeitsstätten und beschäftigte Personen nach wichtigen Gruppen und Klassen in ausgewählten Gemeinden mit 5 - 10 000 Einwohnern dar. Diese Angaben sind insgesamt für 50 Gruppen und Klassen für die Gemeinden mit 2 - 10 000 Einwohnern unveröffentlicht vorhanden.

Bad Ems, den 29. Oktober 1951

Prof. Dr. A. Zwick
Präsident

I N H A L T S V E R Z E I C H N I S

Tabelle

Seite

1	A r b e i t s s t ä t t e n und beschäftigte Personen nach Gemeinden	5
	Stadtkreise	5
	Landkreis Bergzabern	5
	Landkreis Frankenthal	6
	Landkreis Germersheim	7
	Landkreis Kaiserslautern	7
	Landkreis Kirchheimbolanden	9
	Landkreis Kusel	10
	Landkreis Landau i.d.Pfalz	12
	Landkreis Ludwigshafen a.Rhein	12
	Landkreis Neustadt a.d.W.	13
	Landkreis Pirmasens	14
	Landkreis Rockenhausen	15
	Landkreis Speyer	16
	Landkreis Zweibrücken	17
	Regierungsbezirk Pfalz	17
2/AZ 1,2	A r b e i t s s t ä t t e n, beschäftigte Personen sowie A r b e i t s s t ä t t e n mit Heimatvertriebenen und Schwerbeschädigten	18
	Regierungsbezirk Pfalz	18
	Stadtkreis Frankenthal	37
	Stadtkreis Kaiserslautern	39
	Stadtkreis Landau i.d.Pfalz	40
	Stadtkreis Ludwigshafen a.Rhein	42
	Stadtkreis Neustadt a.d.W.	44
	Stadtkreis Pirmasens	46
	Stadtkreis Speyer	47
	Stadtkreis Zweibrücken	49
	Landkreis Bergzabern	51
	Landkreis Frankenthal	52
	Landkreis Germersheim	54
	Landkreis Kaiserslautern	55
	Landkreis Kirchheimbolanden	57
	Landkreis Kusel	59
	Landkreis Landau i.d.Pfalz	60
	Landkreis Ludwigshafen a.Rhein	62
	Landkreis Neustadt a.d.W.	63
	Stadt Bad Dürkheim	65
	Landgemeinde Hassloch	67
	Landkreis Pirmasens	68
	Landkreis Rockenhausen	69
	Landkreis Speyer	71
	Stadt Schifferstadt	72
	Landkreis Zweibrücken	74
3/AZ 1	A r b e i t s s t ä t t e n mit Schwerpunkt im Handwerk	
	Regierungsbezirk Pfalz	76
	Stadtkreis Frankenthal	81
	Stadtkreis Kaiserslautern	82
	Stadtkreis Landau i.d.Pfalz	83
	Stadtkreis Ludwigshafen a.Rhein	83
	Stadtkreis Neustadt a.d.W.	84

Tabelle

Seite

Stadtkreis Pirmasens	85
Stadtkreis Speyer	86
Stadtkreis Zweibrücken	87
Landkreis Bergzabern	88
Landkreis Frankenthal	89
Landkreis Germersheim	89
Landkreis Kaiserslautern	90
Landkreis Kirchheimbolanden	91
Landkreis Kusel	92
Landkreis Landau i.d.Pfalz	93
Landkreis Ludwigshafen a.Rhein	94
Landkreis Neustadt a.d.W.	95
Landgemeinde Hassloch	95
Stadt Bad Dürkheim	96
Landkreis Pirmasens	97
Landkreis Rockenhausen	98
Landkreis Speyer	99
Stadt Schifferstadt	99
Landkreis Zweibrücken	100

4/AZ 1	A r b e i t s s t ä t t e n mit nichthandwerklichem Schwerpunkt (Handwerk als Minderheitsanteil).	102
5	Wichtige Gruppen und Klassen von Arbeitsstätten und darin beschäftigte Personen in ausgewählten Gemeinden unter 10 000 Einwohnern	104

Wichtige Abkürzungen

B.v.=Bau von	H.v. = Herstellung vom
Eh. = Einzelhandel	HV.u.HM. = Handelsver-
F. = Fabrikation, Fertigung	tretung u.Handelsmakler-
Gh. = Großhandel	wesen
Gr. = Gruppe	M.v. = Montage von

Gemeinde	Wirtschafts- abteilungen (ohne Land- wirtschaft) ¹⁾		darunter						
			Industrie und Handwerk Abt. 06 ^{x)} - 5			Handel, Geld- und Versicherungswesen (Abt. 6)			
	Zahl der Ar- beits- stätten	Beschäftig- te Personen		Zahl der Ar- beits- stätten	Beschäftig- te Personen		Zahl der Ar- beits- stätten	Beschäftig- te Personen	
		männ- lich	weib- lich		männ- lich	weib- lich		männ- lich	weib- lich
1	2	3	4	5	6	7	8	9	

Stadtkreise

Frankenthal	1192	8511	2770	459	6500	1498	397	748	665
Kaiserslautern	3460	24559	8475	1243	13895	4246	1386	3058	2288
Landau i.d.Pfalz	1515	8348	3102	549	4351	1137	530	1461	890
Ludwigshafen a.Rh.	5229	54667	13014	1868	41432	5864	1990	4505	3645
Neustadt a.d.Wein- str.	1651	10861	4921	571	4585	1347	620	1951	1950
Firmasens	2594	14490	8777	1201	10832	6566	904	1769	1159
Speyer	1548	8272	4473	617	5059	2202	488	957	710
Zweibrücken	1361	8755	2736	536	6262	1488	464	786	612

Landkreis Bergzabern

Albersweiler	162	474	176	70	351	92	50	69	47
Annweiler,Stadt	315	1736	695	132	1347	500	91	153	101
Appenhofen	20	37	15	9	15	4	5	12	6
Barbelroth	22	41	10	9	14	3	4	15	3
Bergzabern,Stadt	332	1165	562	143	709	211	91	165	119
Billigheim	88	217	63	37	133	25	27	40	21
Bindersbach	8	9	5	2	4	1	1	1	1
Birkenhördt	24	33	20	12	22	3	2	1	2
Blankenborn	7	9	2	2	4	-	2	2	1
Böllernborn	8	10	3	1	1	-	1	1	-
Darstein	11	13	4	2	2	-	3	3	1
Dernbach	48	51	21	6	9	2	35	28	14
Dierbach	22	27	9	11	15	1	4	3	4
Dimbach	6	4	4	-	-	-	1	-	1
Dörresbach	34	84	21	16	62	5	8	8	5
Eußenthal	48	114	62	20	62	10	7	8	3
Gleiszellen-Gleis- horbach	36	33	16	14	16	2	11	7	6
Gossersweiler	34	37	20	10	15	4	11	10	4
Gräfenhausen	20	25	20	6	14	1	6	3	10
Hergersweiler	7	25	5	1	19	-	2	2	2
Heuchelheim	34	48	17	15	26	5	9	6	8
Ingenheim	85	146	52	43	88	27	23	25	14
Kapellen-Drusweiler	30	50	17	14	34	2	5	4	3
Kapsweyer	40	63	16	18	29	3	8	12	5
Klingen	15	20	8	4	10	1	4	2	4
Klingenmünster	99	366	180	43	125	17	27	16	25
Lug	20	23	7	6	8	-	6	6	3
Mühlhofen	22	39	8	14	29	3	4	3	2
Münchweiler am									
Klingbach	12	14	4	3	6	-	5	3	3
Niederhorbach	13	13	5	5	7	1	3	1	3
Niederrotterbach	10	12	3	6	6	1	1	1	2
Oberhausen	21	18	11	10	8	3	4	5	3
Oberrotterbach	50	116	18	27	84	4	7	7	7
Oberschlettenbach	11	12	6	4	5	1	2	3	1
Pleisweiler-Ober- hofen	28	31	12	15	20	4	4	2	4
Queichhambach	21	114	58	5	84	48	5	3	4
Ramberg	107	267	144	42	196	107	43	40	17
Rechtenbach	30	66	9	16	41	6	3	4	-
Rinnthal	27	148	25	13	128	10	2	-	3
Rohrbach	81	283	56	36	222	26	25	33	19
Schwanheim	28	97	68	11	78	60	10	10	6

1) Die Differenz der Gesamtsumme "Wirtschaftsabteilungen" mit "Industrie und Handwerk" und "Handel, Geld- und Versicherungswesen" ergibt die Summe der Abt. 7-9 "Öffentliche u. private Dienstleistungen und Verkehr". Diese ist aus raumtechnischen Gründen nicht aufgeführt. Abt. 7 umfaßt auch handwerkliche Arbeitsstätten in den Klassen, Zweigen usw.: Fotograf., Gewerbe, Friseurgewerbe, Wäscherei und Färberei.

x) Einschl. Weingewinnungsbetriebe (Weinkeltereien usw.), sobald hierzu nicht der Weinbau auf eigener oder

Tabelle 1

noch: Arbeitstätten und beschäftigte Personen nach Gemeinden

Gemeinde	Wirtschafts- abteilungen (ohne Land- wirtschaft) ¹⁾			darunter					
				Industrie und Handwerk Abt. 06 ^{x)} - 5			Handel, Geld- und Versicherungs- wesen (Abt. 6)		
	Zahl der Ar- beits- stätten	Beschäftig- te Personen		Zahl der Ar- beits- stätten	Beschäftig- te Personen		Zahl der Ar- beits- stätten	Beschäftig- te Personen	
		männ- lich	weib- lich		männ- lich	weib- lich		männ- lich	weib- lich
1	2	3	4	5	6	7	8	9	

noch: Landkreis Bergzabern

Schweigen	22	54	9	11	28	1	6	6	5
Schweighofen	29	51	9	14	26	-	3	3	2
Sils	31	35	13	16	20	9	9	8	1
Spirkelbach	31	64	39	15	47	29	9	8	5
Stein	14	21	5	2	2	-	7	14	2
Steinfeld	73	246	53	45	201	27	12	18	11
Völkersweiler	18	33	33	8	18	26	3	2	3
Vorderweidenthal	43	69	10	19	38	1	7	6	4
Waldhambach	14	26	6	2	17	-	3	1	3
Waldröhrbach	17	15	4	4	4	-	8	6	3
Wernersberg	43	81	13	25	53	3	9	10	7
Wilgartswiesen	73	205	68	25	119	43	16	15	9
Landkreis Bergza- bern insg.	2444	6990	2719	1039	4621	1332	654	814	542
davon:									
a) Gemeinden unter 2 000 Einwohnern	1536	3249	1106	651	2089	512	395	411	250
b) Gemeinden m. 2000 b. unt. 10000 Einw.	908	3741	1613	388	2532	820	259	403	292

Landkreis Frankenthal

Albsheim a.d.Eis	23	85	16	11	59	7	2	11	5
Altleiningen	136	179	97	31	84	9	80	59	52
Asselheim	33	107	26	15	83	10	7	10	7
Battenberg	8	22	4	1	17	-	2	3	1
Beindersheim	33	46	16	14	21	4	8	9	5
Bissersheim	22	29	16	7	13	5	7	4	7
Bobenheim a.Rh.	94	201	105	35	118	56	28	28	23
Carlsberg	171	200	103	23	58	12	130	118	75
Colgenstein-Heides- heim	25	39	16	9	19	2	4	4	2
Dirmstein	98	164	74	40	74	30	24	41	20
Ebertsheim	58	128	51	21	90	21	22	21	13
Eppstein	56	159	64	22	113	28	18	24	18
Gerolsheim	33	49	20	13	28	6	11	9	10
Großbockenheim	54	98	30	30	62	9	12	17	9
Großkarlbach	44	78	28	20	46	4	8	9	9
Großniedesheim	30	46	13	13	24	3	8	8	8
Grünstadt, Stadt	464	2321	882	161	1362	321	180	505	369
Hertlingshausen	68	59	44	14	19	4	46	29	35
Heßheim	70	86	54	23	38	14	27	24	22
Hettenleidelheim	205	694	150	70	533	47	101	104	67
Heuchelheim	41	45	28	18	22	10	12	12	8
Kindenheim	40	50	23	17	24	4	10	8	10
Kirohheim a.Eok	61	145	47	27	65	13	16	46	21
Kleinbockenheim	49	86	30	16	33	6	16	22	13
Kleinkarlbach	31	95	44	13	81	36	8	6	4
Kleinniedesheim	15	17	3	4	4	-	3	4	1
Lambheim	349	655	348	114	301	126	165	235	151
Laumersheim	37	63	47	18	41	34	8	6	7
Mertesheim	17	18	8	3	2	4	5	4	3
Mühlheim a.d.Eis	19	29	10	8	17	5	3	3	2
Neuleiningen	45	58	26	18	36	7	15	7	13
Oberstülzen	17	17	9	6	7	3	4	3	2
Obrigheim	37	558	66	12	532	49	12	11	9
Quirnheim	22	43	8	11	34	2	3	-	4
Roxheim	131	204	145	57	136	81	42	33	40
Sausenheim	42	87	80	14	56	60	11	14	6
Tiefenthal	35	36	25	11	15	8	16	12	10

Gemeinde	Wirtschafts- abteilungen (ohne Land- wirtschaft) ¹⁾			darunter					
				Industrie und Handwerk Abt. 06 ^x - 5			Handel, Geld- und Versicherungs- wesen (Abt. 6)		
	Zahl der Ar- beits- stätten	Beschäftig- te Personen		Zahl der Ar- beits- stätten	Beschäftig- te Personen		Zahl der Ar- beits- stätten	Beschäftig- te Personen	
		männ- lich	weib- lich		männ- lich	weib- lich		männ- lich	weib- lich
1	2	3	4	5	6	7	8	9	

noch: Landkreis Frankenthal

Landkreis Franken- thal insg.	2835	7157	2833	976	4344	1064	1133	1514	1091
davont									
a) Gemeinden unter 2 000 Einwohnern	1592	3082	1203	539	1894	433	617	609	441
b) Gemeinden m. 2000 b. unt. 10000 Einw.	1243	4075	1630	437	2450	631	516	905	650

Landkreis Germersheim

Bellheim	328	828	222	107	561	87	152	158	82
Berg	54	143	49	28	109	29	13	11	11
Büchelberg	27	52	15	17	40	6	3	3	4
Erlenbach	29	35	12	13	19	3	6	3	3
Freckenfeld	53	83	30	26	51	8	16	15	11
Freisbach	27	45	14	14	30	6	5	7	3
Germersheim, Stadt	291	1477	448	119	847	165	86	142	95
Hagenbach	95	270	89	43	106	19	30	38	20
Hatsenbühl	69	102	19	30	49	7	19	26	2
Hayna	43	69	43	23	44	24	8	8	3
Hördt	91	148	187	40	89	129	32	31	39
Joekgrim	116	912	148	58	834	103	33	39	24
Kandel, Stadt	285	1079	517	126	709	318	76	109	91
Knittelsheim	31	35	15	9	10	3	12	12	6
Kuhardt	54	132	33	27	96	13	16	22	11
Leimersheim	120	189	60	60	125	14	35	35	25
Lingenfeld	128	197	244	57	103	177	42	54	37
Maximiliansau	106	847	122	49	767	79	26	31	21
Minfeld	56	71	43	25	40	18	17	14	14
Neuburg a. Rh.	163	226	55	49	109	16	41	34	23
Neupots	69	120	31	37	79	11	14	16	4
Niederlustadt	52	97	34	20	55	7	22	20	20
Oberlustadt	78	184	71	28	95	29	33	65	31
Ottersheim	63	94	23	29	46	4	16	19	9
Rheinsabern	138	311	110	55	182	38	41	52	37
Rülzheim	221	568	670	105	366	586	68	81	39
Schaidt	74	241	39	43	189	19	14	17	10
Scheibenhardt	25	33	13	13	20	5	3	4	1
Schwegenheim	94	137	49	45	70	16	34	46	23
Sondernheim	65	278	68	29	235	38	19	14	22
Steinweiler	71	114	41	35	68	17	17	18	9
Voilmerweiler	9	14	3	3	7	2	2	1	1
Weingarten	69	149	37	38	103	16	14	12	12
Westheim	37	87	20	17	62	8	9	7	5
Winden	46	165	19	21	30	4	6	4	6
Wörth a. Rh.	129	480	92	59	183	27	26	34	20
Zeiskam	116	175	70	38	41	13	43	75	31
Landkreis Germers- heim insg.	3522	10187	3755	1535	6569	2064	1049	1277	805
davont									
a) Gemeinden unter 2 000 Einwohnern	1478	2895	836	679	1781	323	394	433	269
b) Gemeinden m. 2000 b. unt. 10000 Einw.	2044	7292	2919	856	4788	1741	655	844	536

Landkreis Kaiserslautern

Alsenborn	128	502	106	55	428	49	49	45	39
-----------	-----	-----	-----	----	-----	----	----	----	----

Tabelle 1

noch: Arbeitsstätten und beschäftigte Personen nach Gemeinden

Gemeinde	Wirtschafts- abteilungen (ohne Land- wirtschaft) ¹⁾		darunter						
			Industrie und Handwerk Abt. 06 ^{x)} - 5			Handel, Geld- und Versicherungs- wesen (Abt. 6)			
	Zahl der Ar- beits- stätten	Beschäftig- te Personen		Zahl der Ar- beits- stätten	Beschäftig- te Personen		Zahl der Ar- beits- stätten	Beschäftig- te Personen	
		männ- lich	weib- lich		männ- lich	weib- lich		männ- lich	weib- lich
1	2	3	4	5	6	7	8	9	

noch: Landkreis Kaiserslautern

Bann	40	98	22	24	78	6	7	5	5
Bettenhausen	3	7	-	1	5	-	1	1	-
Bruchmühlbach	88	378	169	33	182	121	22	18	18
Dansenberg	31	32	19	15	15	11	6	5	4
Enkenbach	170	539	226	70	326	129	62	70	44
Erfenbach	90	439	600	42	380	564	27	29	20
Erlenbach	59	57	33	31	32	13	12	9	9
Erzenhausen	16	18	8	6	8	1	5	4	4
Eulenbis	17	39	8	11	33	2	1	-	1
Fischbach	27	44	19	12	29	11	4	2	2
Fockenberg-Limbach	13	15	5	6	11	-	2	1	2
Frankenstein	50	119	47	21	71	9	13	20	9
Gerhardsbrunn	7	11	14	3	6	12	1	-	1
Gimbsbach	11	10	5	6	6	3	1	-	1
Hauptstuhl	38	87	27	18	49	8	11	17	11
Heiligenmoschel	23	34	15	11	18	4	4	8	6
Heimkirchen	17	38	3	7	19	3	4	8	-
Hirschhorn	24	33	12	6	9	2	10	10	8
Hochspeyer	165	595	132	69	350	43	54	65	40
Hohenecken	67	98	42	22	37	7	19	13	12
Hütchenhausen	68	150	77	34	105	38	19	22	20
Katzenbach	14	27	4	7	17	2	2	5	-
Katzweiler	62	141	35	37	94	15	13	23	14
Kindsbach	70	120	50	28	59	11	21	18	19
Kottweiler-Schwanden	45	233	24	18	207	7	14	12	10
Kriekenbach	26	49	11	14	34	6	8	7	5
Landsuhl, Stadt	425	1782	1037	149	968	558	140	346	211
Linden	36	74	15	18	56	5	10	9	3
Mackenbach	81	118	32	32	55	11	19	16	8
Matzenbach	12	28	3	7	23	3	2	2	-
Mehlbach	36	80	13	20	40	6	9	28	6
Mehlingen	99	210	51	40	143	16	40	41	21
Miesenbach	84	105	44	26	42	12	44	41	26
Mittelbrunn	24	26	8	11	12	3	3	2	1
Mölschbach	24	30	10	10	16	2	5	2	3
Morbach	13	15	6	5	7	1	4	3	3
Morlautern	71	177	85	38	140	61	17	11	17
Nanzdiesweiler	16	26	2	8	16	1	1	-	1
Niederkirchen	49	84	18	23	47	5	12	17	4
Niedermohr	29	89	31	12	72	2	7	7	9
Oberarnbach	11	13	5	4	3	2	1	1	-
Obermohr	20	22	10	11	14	3	4	2	5
Obernheim-Kirchen- arnbach	34	34	75	16	20	2	7	3	6
Obersulzbach	4	12	1	2	10	-	-	-	-
Olsbrücken	62	103	28	53	67	15	18	18	9
Otterbach	114	254	91	56	165	42	28	38	18
Otterberg, Stadt	180	471	278	74	307	184	56	68	44
Pörrbach	4	6	-	1	2	-	1	1	-
Queidersbach	74	144	24	41	104	10	16	14	6
Ramstein	195	480	533	73	323	437	76	81	60
Reichenbach	56	80	29	24	45	11	11	10	7
Reichenbachsteegen	18	34	9	9	20	4	4	10	1
Reuschbach	8	7	5	3	2	2	1	-	1
Rodenbach	64	164	44	39	133	25	14	14	12
Sambach	14	15	7	5	8	1	5	4	4
Schallodenbach	38	77	22	13	47	7	13	17	7
Schneckenhausen	21	36	17	11	27	8	5	2	4
Schrollbach	15	21	14	7	15	7	5	3	6
Schwedelbach	31	41	8	19	31	1	6	4	4
Sieglbach	62	84	38	26	43	11	20	18	17
Spesbach	28	40	19	14	23	9	7	6	5
					110	19	13	13	11

Gemeinde	Wirtschafts- abteilungen (ohne Land- wirtschaft)		darunter						
			Industrie und Handwerk Abt. 06 ^x) - 5			Handel, Geld- und Versicherungs- wesen (Abt. 6)			
	Zahl der Ar- beits- stätten	Beschäftig- te Personen		Zahl der Ar- beits- stätten	Beschäftig- te Personen		Zahl der Ar- beits- stätten	Beschäftig- te Personen	
		männ- lich	weib- lich		männ- lich	weib- lich		männ- lich	weib- lich
1	2	3	4	5	6	7	8	9	

noch: Landkreis Kaiserslautern

Trippstadt	90	171	80	35	75	21	17	26	15
Untersulzbach	15	18	10	5	8	3	4	5	2
Vogelbach	25	44	23	11	13	5	6	9	8
Waldleiningen	15	20	10	1	1	-	2	-	3
Weilerbach	110	178	72	44	96	15	36	39	31
Weltersbach	19	26	12	8	17	5	5	4	4
Wörzbach	18	88	9	10	81	2	3	3	2
Landkreis Kaisers- lautern insg.	3821	9646	4542	1644	6070	2617	1099	1362	914
davon:									
a) Gemeinden unter 2 000 Einwohnern	2372	4908	1579	1067	3155	645	620	626	446
b) Gemeinden m. 2.000 b. unt. 1.0000 Einw.	1449	4738	2963	577	2915	1972	479	736	468

Landkreis Kirchheimbolanden

Albisheim (Pfrimm)	90	196	65	39	108	20	27	53	26
Bemhausen	10	9	4	5	5	-	2	2	2
Biedosheim	37	59	18	19	34	7	12	20	6
Bischheim	25	53	13	16	43	5	4	2	3
Bolanden	77	127	35	34	75	9	24	21	16
Bubenheim	20	143	15	10	134	9	6	3	4
Dannensfeld	61	135	53	30	56	15	11	13	7
Dreisen	43	69	26	21	35	8	12	21	11
Einselethum	30	51	4	17	29	1	6	11	1
Eisenberg (Pfalz)	258	1969	304	110	1769	144	81	72	84
Gauersheim	33	43	22	15	19	6	10	14	11
Göllheim	112	202	95	43	90	27	37	58	35
Harrheim	46	90	24	20	49	5	12	20	12
Ilbesheim	38	64	13	18	32	1	8	19	3
Immesheim	8	11	7	4	8	5	1	-	1
Jakobsweiler	20	35	10	8	26	1	7	5	7
Kerszenheim	84	111	42	36	54	17	26	24	15
Kirchheimbolanden, Stadt	356	1362	383	142	875	123	110	187	112
Kriegsfeld	43	71	21	22	42	7	10	15	6
Lautersheim	20	51	11	6	37	1	6	5	5
Marnheim	68	279	128	39	222	111	13	17	6
Mauchenheim	41	59	22	24	37	8	9	11	8
Mörsfeld	26	31	15	14	18	8	4	6	1
Morschheim	37	87	22	20	30	4	9	33	9
Niefernheim	9	16	5	2	6	-	3	5	2
Oberwiesen	19	25	13	11	8	6	2	6	4
Orbis	27	22	12	11	8	5	11	9	5
Ottersheim	17	28	7	6	13	2	5	9	2
Ramsen	89	147	53	27	74	11	37	34	22
Rittersheim	13	25	8	5	7	2	3	14	2
Rodenbach	11	15	3	2	5	-	4	4	2
Rüssingen	15	27	8	8	20	3	3	3	2
Standenbühl	16	16	7	7	7	2	3	2	3
Stauf	9	10	2	3	3	1	1	1	-
Stetten	30	39	12	16	24	6	5	6	2
Weitersweiler	17	20	7	7	12	2	3	1	3
Zell	17	28	12	7	16	3	2	2	1
Landkreis Kirch- heimbolanden insg.	1872	5725	1501	824	4030	585	529	728	441
davon:									
a) Gemeinden unter 2 000 Einwohnern	1258	2394	814	572	1386	318	338	469	245
b) Gemeinden m. 2.000 b. unt. 1.0000 Einw.	614	3331	687	252	2644	267	191	259	196

Tabelle 1

noch: Arbeitsstätten und beschäftigte Personen nach Gemeinden

Gemeinde	Wirtschafts- abteilungen (ohne Land- wirtschaft) ¹⁾			darunter					
	Zahl der Ar- beits- stätten	Beschäftig- te Personen		Zahl der Ar- beits- stätten	Beschäftig- te Personen		Zahl der Ar- beits- stätten	Beschäftig- te Personen	
		männ- lich	weib- lich		männ- lich	weib- lich		männ- lich	weib- lich
	1	2	3	4	5	6	7	8	9

Landkreis Kusel

Adenbach	9	10	3	3	4	1	2	1	1
Albersbach	9	9	2	6	6	1	1	1	-
Albessen	7	6	1	3	3	-	-	-	-
Altenglan	92	390	70	40	216	31	26	43	25
Altenkirchen	54	137	29	25	96	11	14	20	9
Aschbach	25	62	11	14	53	4	5	3	3
Becherbach	36	71	11	21	46	2	8	6	6
Bedesbach	31	156	20	16	136	12	6	6	4
Bersweiler	6	8	1	1	1	-	2	3	-
Blaubach	9	8	4	3	4	-	2	1	1
Bledesbach	12	23	8	2	5	1	5	6	6
Bürsborn	14	18	4	6	8	1	2	1	2
Bosenbach	39	54	18	21	33	10	10	8	5
Breitenbach	71	155	48	30	104	6	16	10	13
Brücken	150	489	47	92	434	24	17	21	14
Cronenberg	13	16	6	4	7	1	3	2	3
Denzweiler-Frohn- bach	25	31	7	10	16	1	5	4	2
Dietschweiler	21	27	12	9	14	3	5	3	4
Dittweiler	41	83	20	23	68	8	9	4	7
Dunsweiler	41	59	22	16	27	7	15	12	9
Ehweiler	8	16	2	3	12	-	1	-	1
Einöllen	38	62	17	16	28	5	10	10	9
Eisenbach	7	11	1	2	3	-	-	-	-
Elschbach	13	25	7	3	8	1	3	3	3
Elzweiler	6	7	2	1	1	-	1	1	1
Erdesbach	39	90	15	24	75	8	6	5	4
Eschenau	10	20	2	5	16	-	1	1	1
Essweiler	36	203	10	22	189	2	5	3	3
Etschberg	16	14	12	6	5	4	4	1	4
Föckelberg	14	10	5	5	5	-	4	1	3
Frankelbach	11	10	6	4	5	2	4	2	4
Friedelhausen	17	30	6	9	25	1	3	2	1
Frohnhofen	17	43	8	7	22	1	3	3	2
Frutzwiler	5	22	2	1	18	-	1	2	1
Gangloff	12	13	8	5	7	2	2	-	2
Ginsweiler	14	15	4	7	7	2	2	2	1
Glan-Münchweiler	91	414	65	41	263	20	26	32	21
Godelhausen	10	12	6	5	9	2	2	-	2
Gries	37	42	29	17	27	9	10	6	9
Gumbweiler	23	37	9	13	22	1	5	7	4
Hachenbach	12	11	10	4	5	1	3	1	2
Haschbach a.Glan	11	19	6	4	12	2	3	1	3
Haschbach a.Rbg	19	72	8	12	64	3	3	3	3
Hefersweiler	32	35	13	15	15	4	10	9	6
Heinzenhausen	17	38	10	7	26	1	4	5	5
Herchweiler	15	44	7	5	19	-	3	3	4
Herschweiler- Pettersheim	70	189	36	38	141	14	13	18	12
Hinsweiler	39	54	14	16	26	3	11	15	3
Hohenöllen	23	39	11	11	28	1	4	2	3
Horschbach	25	33	10	15	22	6	5	4	3
Hüffler	30	58	15	17	46	5	7	5	5
Hundheim	32	53	56	14	33	43	10	11	7
Jettenbach	62	83	26	35	47	14	13	16	6
Kaulbach	25	61	16	11	50	8	7	4	6
Körborn	13	14	6	7	8	3	1	1	-
Kollweiler	25	30	8	17	20	4	1	2	1
Konken	49	118	17	29	92	8	9	9	3
Kreimbach	37	188	15	22	169	5	5	5	4
Krottelbach	32	61	12	20	37	6	3	2	3
Kübelberg	58	150	34	32	122	18	12	10	9
Kusel, Stadt	367	1515	572	148	855	226	123	255	167
Langenbach	23	28	9	9	14	3	8	7	4

Gemeinde	Wirtschafts- abteilungen (ohne Land- wirtschaft) ¹⁾			darunter					
	Zahl der Ar- beits- stätten	Beschäftig- te Personen		Zahl der Ar- beits- stätten	Industrie und Handwerk Abt. 06 ²⁾ - 5		Zahl der Ar- beits- stätten	Handel, Geld- und Versicherungs- wesen (Abt. 6)	
		männ- lich	weib- lich		männ- lich	weib- lich		männ- lich	weib- lich
1	2	3	4	5	6	7	8	9	

noch: Landkreis Kusel

Liebenthal	6	4	2	-	-	-	2	1	1
Lohnweiler	24	28	10	12	19	3	5	3	3
Miesau	84	134	51	44	91	17	19	18	18
Mühlbach a.Glan	40	74	22	21	50	12	11	12	6
Nanzweiler	15	29	10	9	22	3	2	-	4
Nerzweiler	16	19	9	9	16	4	2	-	2
Neunkirchen	22	33	14	9	17	4	7	8	6
Niederstausenbach	14	13	7	5	5	3	4	4	2
Nußbach	43	84	19	23	64	7	8	6	5
Oberalben	17	14	6	9	8	2	2	1	1
Oberstausenbach	9	10	3	4	5	-	1	1	-
Oberweiler i.Tal	20	30	8	11	23	3	3	2	2
Oberweiler-Tiefen- bach	9	11	6	3	7	1	2	1	3
Odenbach	88	191	44	41	126	13	27	37	18
Ohmbach	40	117	12	26	106	5	5	1	5
Patersbach	16	25	3	8	16	-	1	1	2
Quirnbach	30	62	29	16	43	18	3	1	3
Rammelsbach	80	443	56	31	371	17	26	34	24
Rathskirchen	10	9	5	5	4	1	1	-	1
Rathweiler	11	21	4	3	14	2	3	2	1
Rehweiler	22	42	11	9	18	3	7	13	6
Reichthal	9	9	5	5	5	1	1	2	1
Reiffelbach	13	12	4	7	6	2	1	-	1
Reipoltskirchen	27	34	12	13	16	4	7	8	4
Relsberg	13	16	4	7	11	1	3	2	2
Rosbach i.d.Pfalz	23	42	10	10	22	3	5	5	4
Roth	15	20	6	7	10	3	3	4	2
Rothselberg	46	83	12	16	23	2	21	43	7
Rudolphskirchen	4	6	1	-	-	-	2	3	1
Ruthweiler a.Glan	18	29	11	7	22	3	7	3	5
Ruthweiler a.d.Lau- ter	12	11	5	4	2	2	3	2	1
Sand	18	24	13	10	13	6	4	2	5
St.Julian-Oberreisen- bach	44	55	29	18	28	11	8	7	8
Schellweiler	18	41	5	11	33	-	2	1	2
Schmittweiler b.									
Kübelberg	14	38	6	7	34	3	2	-	2
Schmittweiler b.									
Odenbach	11	18	5	6	11	2	-	-	-
Schönenberg	103	308	73	41	185	23	35	56	34
Seelen	9	16	1	7	13	1	-	-	-
Selchenbach	13	24	5	8	12	4	1	1	-
Steinbach	36	107	15	21	87	7	8	9	5
Theisbergatzen	35	239	18	15	216	7	8	5	5
Trahweiler	5	4	4	-	-	-	3	2	4
Ulmet	51	85	28	25	43	14	13	20	10
Wahnwegen	33	40	20	17	22	11	6	5	4
Waldmohr	147	338	179	58	156	88	49	69	48
Welchweiler	13	18	4	6	10	1	2	1	1
Wolfstein, Stadt	115	387	365	44	257	301	36	62	30
Landkreis Kusel insg.	3785	10195	2833	1784	6813	1254	932	1193	815
davon:									
a) Gemeinden unter 2 000 Einwohnern	2858	6719	1793	1355	4605	825	667	719	501
b) Gemeinden m. 2000 b. unt. 10000 Einw.	927	3476	1040	426	2208	429	265	474	314

Tabelle 1

noch: Arbeitsstätten und beschäftigte Personen nach Gemeinden

Gemeinde	Wirtschafts- abteilungen (ohne Land- wirtschaft) ¹⁾			darunter					
	Zahl der Ar- beits- stätten	Beschäftig- te Personen		Zahl der Ar- beits- stätten	Beschäftig- te Personen		Zahl der Ar- beits- stätten	Handel, Geld- und Versicherungs- wesen (Abt. 6)	
		männ- lich	weib- lich		männ- lich	weib- lich		männ- lich	weib- lich
1	2	3	4	5	6	7	8	9	
<u>Landkreis Landau i.d.Pfalz</u>									
Altdorf	29	55	13	15	33	7	4	3	2
Arzheim	63	129	151	32	104	120	14	10	15
Birkweiler	36	61	15	16	20	3	9	22	5
Böbingen	26	38	6	14	23	2	5	5	3
Böchingen	43	93	21	21	56	3	12	25	12
Bornheim	25	30	12	11	16	6	5	4	3
Burrweiler	56	74	20	21	37	4	17	18	10
Dammheim	24	47	15	6	17	2	6	18	5
Diedesfeld	77	178	43	35	103	13	23	40	17
Edenkoben, Stadt	421	1362	527	182	841	162	136	215	210
Edesheim	142	364	85	71	253	36	41	58	29
Eschbach	31	34	19	13	16	3	9	9	8
Essingen	81	131	36	40	79	16	15	14	11
Flemlingen	22	37	11	7	16	1	9	12	4
Frankweiler	47	77	26	21	39	9	12	16	5
Freimersheim	29	51	21	14	38	10	7	6	7
Gleisweiler	39	43	45	12	19	4	9	5	8
Godramstein	122	284	110	53	198	48	39	43	30
Göcklingen	46	80	29	21	45	7	9	8	10
Gommersheim	52	73	29	26	38	11	10	10	10
Großfischlingen	13	12	5	5	6	1	2	2	-
Hainfeld	46	84	26	15	36	5	19	36	11
Herxheim	347	867	662	157	534	423	121	197	108
Herxheimweyher	16	16	10	4	3	3	6	5	4
Ilbesheim b. Landau	53	76	22	21	42	5	18	15	10
Impflingen	28	50	15	14	36	2	7	6	8
Insheim	72	164	46	32	120	11	23	18	20
Kirrweiler	65	252	76	32	171	43	16	35	21
Kleinfischlingen	17	19	6	8	8	4	4	3	2
Knöringen	20	28	11	8	11	3	5	4	4
Leinsweiler	19	24	14	4	5	1	7	7	6
Malkammer	237	688	192	102	378	57	90	229	85
Mörzheim	36	74	16	21	49	6	8	10	5
Niderhochstadt	71	115	36	37	67	11	21	35	19
Nußdorf	103	155	68	48	89	21	34	41	25
Oberhochstedt	28	36	25	12	16	7	7	6	9
Offenbach a.d. Queich	137	201	78	59	107	20	42	44	33
Ranschbach	24	28	6	10	15	-	5	4	2
Rhodt unter Riet- burg	89	187	58	36	62	9	31	92	27
Roschbach	32	66	12	16	45	5	7	11	3
St. Martin	107	177	61	49	103	16	35	47	19
Sieboldingen	66	178	78	31	66	13	23	45	26
Venningen	36	43	19	15	18	5	12	14	5
Walsheim	39	82	17	15	25	3	9	7	7
Weyher	39	48	33	15	17	9	11	18	11
Wollmesheim	42	74	26	18	50	8	13	11	10
Landkreis Landau i.d.Pfalz insg.	3193	6985	2852	1415	4070	1158	967	1483	884
davon:									
a) Gemeinden unter 2 000 Einwohnern	1680	3042	1137	742	1656	396	463	650	370
b) Gemeinden m. 2000 b. unt. 10000 Einw.	1513	3943	1715	673	2414	762	504	833	514

Landkreis Ludwigshafen a. Rhein

Alsheim-Gronau	16	14	62	3	4	53	4	4	3
Altrip	194	417	156	73	258	49	65	59	58
Angersheim	30	42	21	11	17	5	13	17	14

Gemeinde	Wirtschafts- abteilungen (ohne Land- wirtschaft) ¹⁾			darunter					
				Industrie und Handwerk Abt. 06 ^{x)} - 5			Handel, Geld- und Versicherungs- wesen (Abt. 6)		
	Zahl der Ar- beits- stätten	Beschäftig- te Personen		Zahl der Ar- beits- stätten	Beschäftig- te Personen		Zahl der Ar- beits- stätten	Beschäftig- te Personen	
		männ- lich	weib- lich		männ- lich	weib- lich		männ- lich	weib- lich
1	2	3	4	5	6	7	8	9	

noch: Landkreis Ludwigshafen a. Rhein

Fußgönheim	103	155	96	35	82	40	41	38	31
Hochdorf	46	66	38	15	27	7	10	12	10
Iggelheim	115	201	84	51	128	29	34	31	33
Limburgerhof	119	423	212	44	191	40	40	69	48
Mutterstadt	322	560	261	126	335	67	116	104	117
Neuhofen	142	252	107	65	170	23	48	44	52
Ruchheim	65	87	38	26	42	15	23	27	14
Schauernheim	40	49	40	19	30	21	10	11	8
Landkreis Ludwigs- hafen a. Rh. insg.	1436	2773	1326	559	1586	414	483	507	474
davon:									
a) Gemeinden unter 2 000 Einwohnern	197	258	199	74	120	101	60	71	49
b) Gemeinden m. 2000 b. unt. 10000 Einw.	1239	2515	1127	485	1466	313	423	436	425

Landkreis Neustadt a. d. Weinstr.

Bad Dürkheim, Stadt	691	2230	978	257	995	196	214	454	269
Bobenheim a. Berg	23	29	11	8	10	3	7	8	5
Dackenheim	14	18	10	2	2	2	5	8	5
Deidesheim, Stadt	178	376	161	73	207	46	64	92	70
Duttweiler	33	60	22	14	36	5	8	12	8
Ellerstadt	57	108	34	23	66	6	19	29	15
Elmstein	153	328	105	62	194	20	35	35	26
Erpolzheim	29	45	16	11	19	5	9	14	5
Esthal	52	164	106	27	138	81	8	4	11
Forst	46	116	36	16	78	5	14	16	12
Frankeneck	26	300	94	13	285	85	4	2	5
Freinsheim	178	417	184	69	217	65	61	113	69
Friedelsheim	37	53	21	18	30	4	11	12	12
Geinsheim	77	143	37	42	92	19	19	22	13
Gimmeldingen-Lob- loch	80	169	52	30	72	21	31	64	19
Gönnheim	43	113	24	24	87	10	6	10	5
Haardt	76	129	72	31	67	17	24	36	28
Hambach	150	346	138	63	206	41	47	90	44
Hardenburg	46	428	67	19	394	47	10	6	8
Haßloch	508	1780	618	219	1296	287	169	246	213
Herxheim a. Berg	24	41	16	12	23	3	5	10	6
Kallstadt	61	139	47	28	86	13	17	35	25
Königsbach	41	81	28	16	52	6	9	13	11
Lachen-Speyerdorf	132	235	166	64	158	78	27	28	18
Lambrecht, Stadt	272	1449	980	114	1062	748	83	146	163
Leistadt	61	81	60	24	41	18	21	20	25
Lindenberg	49	371	126	19	334	39	14	7	13
Meckenheim	118	196	99	49	114	40	43	49	35
Mußbach a. d. Weinstr.	159	514	172	67	342	86	56	94	63
Neidenfels	39	416	143	12	378	124	11	12	10
Niederkirchen b.									
Deidesheim	73	136	41	34	83	10	24	36	14
Rödersheim	66	176	247	36	139	221	15	16	9
Ruppertsberg	53	96	39	18	45	12	17	18	15
Ungstein	39	83	31	18	53	12	11	13	11
Wachenheim, Stadt a. d. Weinstr.	140	391	120	60	255	46	38	64	34
Weidenthal	85	338	145	34	246	105	21	22	15
Weisenheim a. Berg	55	84	30	33	56	15	10	14	5
Weisenheim a. Sand	204	345	207	54	121	70	94	146	86

Tabelle 1

noch: Arbeitsstätten und beschäftigte Personen nach Gemeinden

Gemeinde	Wirtschafts- abteilungen (ohne Land- wirtschaft) ¹⁾			darunter					
				Industrie und Handwerk Abt. 06 ^x - 5			Handel, Geld- und Versicherungs- wesen (Abt. 6)		
	Zahl der Ar- beits- stätten	Beschäftig- te Personen		Zahl der Ar- beits- stätten	Beschäftig- te Personen		Zahl der Ar- beits- stätten	Beschäftig- te Personen	
		männ- lich	weib- lich		männ- lich	weib- lich		männ- lich	weib- lich
1	2	3	4	5	6	7	8	9	

noch: Landkreis Neustadt a.d. Weinstr.

Landkreis Neustadt insg.	4168	12524	5483	1713	8079	2611	1281	2016	1400
davon:									
a) Gemeinden unter 2 000 Einwohnern	1200	3579	1410	528	2666	783	329	437	295
b) Gemeinden m. 2000 b. unt. 10000 Einw.	1769	4935	2477	709	3122	1345	569	879	623
c) Gemeinden m. 10000 u. mehr Einwohnern	1199	4010	1596	476	2291	483	383	700	482

Landkreis Pirmasens

Bobenthal	17	61	12	9	32	3	2	1	2
Bruchweiler-Bären- bach	42	106	28	22	86	7	10	14	11
Bundenthal	42	151	44	19	110	29	9	10	6
Burgalben	61	223	184	38	193	138	7	7	6
Busenberg	42	95	79	24	74	71	7	9	2
Clausen	95	292	259	51	238	229	28	32	13
Dahn	185	1054	765	84	858	631	43	54	47
Donsieders	38	136	13	14	103	3	15	20	5
Eppenbrunn	55	162	62	29	80	38	8	5	6
Erweiler	25	51	26	6	28	18	5	9	3
Erlenbach	19	28	9	8	14	1	1	1	1
Erlenbrunn	57	120	74	32	92	61	17	11	10
Fehrbach	46	142	25	27	114	15	6	7	5
Fischbach b. Dahn	53	131	34	30	95	15	7	6	5
Fröschen	67	524	304	34	362	280	13	22	9
Geiselberg	23	26	11	10	13	4	6	6	4
Gersbach	37	167	98	23	146	93	5	5	2
Harsberg	21	23	8	12	18	1	6	2	7
Hauenstein	191	1594	1215	95	1442	1127	52	68	50
Heltersberg	72	208	129	34	157	104	16	18	10
Hengsberg	7	8	4	1	2	1	1	1	-
Hermersberg	100	142	55	61	99	30	18	13	15
Herschberg	51	121	47	28	90	34	10	11	7
Hettenhausen	14	14	4	9	10	2	1	-	1
Hilst	11	14	6	2	8	-	4	4	2
Hinterweidenthal	88	444	146	37	325	103	22	77	20
Hirschtal	5	4	2	2	1	1	1	1	1
Höheinöd	69	237	156	37	209	136	21	18	13
Höheischweiler	26	48	35	13	35	25	8	6	6
Höhmühlbach	32	73	14	12	47	2	10	14	8
Horbach	15	26	7	6	18	2	3	2	1
Kröppen	28	49	8	14	30	5	6	8	2
Leinen	49	259	172	26	230	157	7	8	3
Lemberg	155	529	192	64	412	135	40	55	34
Ludwigswinkel	21	100	73	9	79	58	2	1	3
Merzalben	49	148	108	24	119	89	10	6	11
Münchweiler a.d. Rodalb	105	697	417	44	543	361	30	27	21
Niederschlettenbach	9	24	3	3	18	2	1	1	-
Nothweiler	9	11	5	3	7	1	1	1	1
Münchweiler	35	54	17	17	33	5	6	4	5
Rodalben	324	1542	954	140	1262	754	114	138	89
Rumbach	33	148	22	17	122	14	7	9	5
Kuppertsweiler	44	38	40	4	24	32	3	3	3
Saalstadt	32	32	8	21	22	3	5	2	4
Schauerberg	15	17	2	11	14	1	1	-	1
Schindhard	14	21	8	5	7	-	3	6	6
Schmalenberg	37	51	14	18	23	2	6	8	4
Schönau	26	73	28	11	43	22	4	4	3
Schopp	58	153	27	25	108	10	12	9	7
Schweix	10	21	3	4	14	-	1	-	1

Gemeinde	Wirtschafts- abteilungen (ohne Land- wirtschaft) ¹⁾			darunter					
				Industrie und Handwerk Abt. 06 ^{x)} - 5			Handel, Geld- und Versicherungs- wesen (Abt. 6)		
	Zahl der Ar- beits- stätten	Beschäftig- te Personen		Zahl der Ar- beits- stätten	Beschäftig- te Personen		Zahl der Ar- beits- stätten	Beschäftig- te Personen	
		männ- lich	weib- lich		männ- lich	weib- lich		männ- lich	weib- lich
1	2	3	4	5	6	7	8	9	

noch: Landkreis Pirmasens

Sinten	63	110	47	30	75	21	16	9	12
Steinalben	18	40	14	6	13	2	6	14	7
Thaleischweiler	132	512	466	62	431	417	41	33	25
Trulben	60	106	29	23	64	12	16	12	8
Vinningen	48	120	33	25	90	20	7	10	5
Waldfischbach	227	1306	990	94	1030	856	76	142	77
Wallhalben	30	77	18	12	51	5	7	9	4
Weselberg	45	59	17	28	45	6	12	8	10
Windsberg	38	55	27	18	38	13	11	6	9
Winzeln	76	184	40	33	131	18	24	27	12
Zieselberg	44	53	12	31	40	3	4	5	3
Landkreis Pirmasens insg.	3410	13014	7649	1631	10211	6228	841	1019	653
davon:									
a) Gemeinden unter 2 000 Einwohnern	2091	5780	2650	1048	4233	1947	445	502	310
b) Gemeinden m. 2000 b. unt. 10000 Einw.	1319	7234	4999	583	5978	4281	396	517	343

Landkreis Rockenhausen

Alsenbrück-Langweil	31	56	14	12	18	2	5	8	4
Alsenz	124	280	81	57	154	19	39	57	45
Altenbamburg	33	47	18	13	19	4	11	13	9
Bayerfeld-Steck- weiler	38	45	12	14	19	1	8	11	4
Bisterschied	18	33	6	8	22	-	4	3	3
Börrstadt	43	65	30	14	20	7	15	32	14
Bronigweiler	15	15	7	8	9	2	2	1	2
Callbach	24	41	12	11	23	1	5	8	4
Cölln	9	12	3	2	3	-	3	2	2
Dielkirchen	54	69	34	24	24	13	17	23	12
Dörrnbach	33	67	12	20	54	6	6	3	3
Dörrmoschel	17	16	7	7	7	4	3	2	2
Duchroth-Oberhausen	59	85	33	26	41	9	19	21	13
Ebernburg	68	117	42	30	63	11	12	13	8
Falkenstein	10	15	4	4	8	1	1	1	1
Feilbingert	89	169	37	50	137	9	17	13	14
Finkenbach-Gers- weiler	32	59	20	17	45	4	4	2	2
Gaugrehweiler	44	60	20	20	29	5	11	11	6
Gehrweiler	21	22	22	12	14	12	3	2	2
Gerbach	48	63	23	25	36	11	11	15	6
Gonbach	11	15	7	3	6	3	3	5	1
Gundersweiler	25	36	13	12	19	5	5	5	3
Hallgarten	26	60	6	15	47	4	5	7	-
Hochstätten	43	59	14	19	22	3	12	23	5
Hochstein	21	77	20	10	68	9	6	3	5
Höringen	22	32	9	12	21	4	5	4	3
Imzbach	39	51	12	18	27	5	10	10	3
Imweiler	51	65	22	23	24	8	13	19	8
Kalkofen	15	16	5	6	8	1	4	4	1
Katzenbach	23	24	11	15	15	6	2	1	2
Lettweiler	18	26	5	10	12	1	3	7	3
Lohnsfeld	29	36	8	18	25	4	3	2	2
Mannweiler	26	47	19	12	20	6	8	16	7
Marienthal	24	31	6	9	10	1	5	5	3
Münchweiler a.d. Alsenz	48	89	36	25	60	11	9	10	9
Münsterappel	41	55	20	16	27	3	12	12	7
Neubamshaus	30	52	13	11	24	4	10	11	5

Tabelle 1

noch: Arbeitsstätten und beschäftigte Personen nach Gemeinden

Gemeinde	Wirtschafts- abteilungen (ohne Land- wirtschaft) ¹⁾			darunter					
				Industrie und Handwerk Abt. 06 ²⁾ - 5			Handel, Geld- und Versicherungs- wesen (Abt. 6)		
	Zahl der Ar- beits- stätten	Beschäftig- te Personen		Zahl der Ar- beits- stätten	Beschäftig- te Personen		Zahl der Ar- beits- stätten	Beschäftig- te Personen	
		männ- lich	weib- lich		männ- lich	weib- lich		männ- lich	weib- lich
1	2	3	4	5	6	7	8	9	

noch: Landkreis Rockenhausen

Niederhausen a.d.									
Appel	21	29	6	9	19	2	6	4	3
Niedermoschel	26	25	16	11	14	4	11	6	8
Oberhausen a.d.									
Appel	18	36	6	10	28	1	3	3	3
Obermoschel, Stadt	120	287	86	55	136	23	35	60	36
Oberndorf	17	30	8	8	20	3	2	1	2
Odernheim	103	308	61	52	223	25	25	35	17
Potzbach	15	18	5	6	11	1	4	2	2
Ransweiler	25	31	10	11	15	4	6	4	4
Rehborn	49	76	28	21	38	7	16	21	13
Rockenhausen, Stadt	204	850	224	87	426	70	57	126	59
Ruppertsecken	23	27	11	10	12	3	5	3	3
Sankt Alban	24	69	11	12	56	4	2	3	2
Schiersfeld	20	21	12	7	8	4	5	6	5
Schönborn	11	13	2	7	10	1	1	-	1
Schweisweiler	21	19	12	8	12	2	5	1	4
Sembach	40	65	12	18	39	4	8	8	2
Sippersfeld	47	79	24	24	38	8	10	13	6
Sitters	11	11	5	3	4	2	3	2	2
Stahlberg	13	7	9	6	5	2	2	-	3
Steinbach a. Donners- berg	54	62	27	28	35	9	12	8	11
Steingruben	4	6	1	-	-	-	1	1	-
Teschenmoschel	10	8	6	4	5	2	1	-	1
Unkenbach	14	22	5	5	14	-	4	2	3
Waldgrehweiler	22	21	9	14	15	4	4	1	4
Wartenberg-Rohrbach	13	17	5	6	12	1	2	1	2
Winnweiler	146	678	99	60	505	32	48	71	34
Winterborn	16	15	8	10	11	6	2	1	1
Würzweiler	16	20	9	5	8	1	6	5	6
Landkreis Rocken- hausen insg.	2404	4954	1380	1105	2899	424	597	773	460
davon:									
a) Gemeinden unter 2 000 Einwohnern	2200	4104	1156	1018	2473	354	540	647	401
b) Gemeinden m. 2000 b. unt. 10000 Einw.	204	850	224	87	426	70	57	126	59

Landkreis Speyer

Berghausen	87	112	56	39	65	14	25	18	25
Dudenhofen	142	427	160	54	326	90	51	59	37
Hahnhofen	40	93	25	14	48	7	16	27	13
Harthausen	77	329	59	41	288	25	19	20	17
Heiligenstein	86	127	62	38	77	20	29	23	23
Mechtersheim	83	152	55	39	94	13	27	30	25
Otterstadt	91	192	54	40	142	14	29	23	23
Schifferstadt, Stadt	525	1389	522	199	764	171	195	243	204
Waldsee	154	214	113	70	120	53	52	49	35
Landkreis Speyer insg.	1285	3035	1106	534	1924	407	443	492	402
davon:									
a) Gemeinden unter 2 000 Einwohnern	286	701	201	132	507	65	91	100	78
b) Gemeinden m. 2000 b. unt. 10000 Einw.	474	945	383	203	653	171	157	149	120
c) Gemeinden m. 10000 u. mehr Einwohnern	525	1389	522	199	764	171	195	243	204

Gemeinde	Wirtschafts- abteilungen (ohne Land- ¹⁾ wirtschaft)			darunter					
				Industrie und Handwerk Abt. 06 ^x) - 5			Handel, Geld- und Versicherungs- wesen (Abt. 6)		
	Zahl der Ar- beits- stätten	Beschäftig- te Personen		Zahl der Ar- beits- stätten	Beschäftig- te Personen		Zahl der Ar- beits- stätten	Beschäftig- te Personen	
		männ- lich	weib- lich		männ- lich	weib- lich		männ- lich	weib- lich
1	2	3	4	5	6	7	8	9	

Landkreis Zweibrücken

Althornbach	20	24	8	7	10	1	5	5	2
Battweiler	25	41	12	13	21	2	5	8	4
Bechhofen	42	65	29	21	32	11	6	5	7
Biedershausen	12	16	3	6	11	2	1	1	-
Bottenbach	28	42	17	16	21	10	3	2	4
Contwig	138	321	89	66	210	22	36	48	40
Dellfeld	45	90	59	25	45	49	10	24	5
Dietrichingen	16	25	4	7	14	-	4	4	2
Großbundenbach	19	20	11	8	9	2	5	2	4
Großsteinhausen	32	72	16	17	54	5	4	6	4
Hengstbach	12	18	5	5	7	1	1	-	1
Hornbach, Stadt	77	179	49	38	120	26	15	20	9
Käshofen	32	62	16	18	41	8	7	5	5
Kleinbundenbach	12	29	6	7	23	3	1	-	1
Kleinsteinhausen	40	95	20	25	77	12	7	9	3
Knopp-Labach	20	23	8	10	13	3	3	2	2
Krähenberg	12	14	3	5	8	-	3	3	1
Lamsborn	33	83	12	15	56	3	8	11	4
Langwieden	9	9	2	2	2	1	1	-	1
Martinshöhe	45	71	25	21	43	12	10	8	5
Maßweiler	36	54	18	21	34	4	5	6	1
Mauschbach	8	7	3	4	4	1	1	1	-
Mittelbach	30	61	18	13	38	6	8	7	6
Mörsbach	17	20	6	8	12	1	2	1	3
Niederhausen	2	1	2	-	-	-	-	-	-
Oberauerbach	55	78	25	22	40	6	12	14	6
Oberhausen	28	42	11	15	29	5	6	5	4
Reifenberg	23	24	8	8	9	2	6	4	4
Riedelberg	18	34	8	8	15	5	2	1	1
Rieschweiler	57	92	38	29	55	17	15	17	10
Rimschweiler	44	71	36	18	35	17	12	15	12
Rosenkopf	11	10	4	4	4	1	2	2	1
Schmittshausen	24	73	15	9	49	10	3	3	1
Stambach	31	54	16	14	36	2	7	4	4
Walshausen	21	23	8	10	12	1	5	4	6
Wattweiler	14	16	11	4	5	1	3	3	3
Wiesbach	21	22	11	10	12	3	2	2	3
Winterbach	16	23	7	9	13	2	1	2	1
Landkreis Zwei- brücken insg.	1125	2004	639	538	1219	257	227	254	170
davon:									
a) Gemeinden unter 2 000 Einwohnern	987	1683	550	472	1009	235	191	206	130
b) Gemeinden m. 2000 b. unt. 10000 Einw.	138	321	89	66	210	22	36	48	40

Reg. Bez. Pfalz

Reg. Bez. Pfalz insg.	53850	233652	86886	22338	155351	44763	17014	28667	20970
davon:									
a) Gemeinden unter 2 000 Einwohnern	19735	42394	14634	8877	27574	6937	5150	5880	3785
b) Gemeinden m. 2000 b. unt. 10000 Einw.	13841	47396	21866	5742	31806	12824	4507	6609	4580
c) Gemeinden m. 10000 u. mehr Einwohnern	20274	143862	50386	7719	95971	25002	7357	16178	12605

Tabelle 2

Arbeitsstätten, beschäftigte Personen
sowie Arbeitsstätten mit Heimatvertriebenen und Schwerbeschädigten

Schlüssel-Nr.	Abteilungen Gruppen	Gesamtzahl der			darunter			
		Arbeits- stätten	beschäftigten Personen		Arbeitsstätten mit Heimatvertr.		Arbeitsstätten mit Schwerbesch.	
			männ- lich	weib- lich	Zahl d.Ar- beits- stät- ten	besch. Heimat- vertrie- bene	Zahl d.Ar- beits- stät- ten	besch. Schwer- beschäd- igte
1	2	3	4	5	6	7		
<u>Reg. Bez. Pfalz</u>								
	Gesamtsumme	53850	233652	86886	3478	8896	3864	11142 ²⁾
	A b t e i l u n g e n							
06-09	Nichtlandw. Gärtnerei, Tierzucht u. Fischerei	210	778	165	22	31	21	27
1	Bergbau, Gew. u. Verarb. v. Steinen u. Erden; Energiewirtschaft	651	10621	846	118	378	117	418
2	Eisen- u. Metallherzeugung u. -ver- arbeitung	2968	31195	4747	270	983	239	1498
3-4	Verarb. Gewerbe (ohne Eisen- u. Metallverarb.)	13954	77596	38170	877	2818	983	4005 ²⁾
5	Bau-, Ausbau- u. Bauhilfsgewerbe	4555	35161	835	595	1936	380	653 ²⁾
6	Handel, Geld- u. Versicherungswesen	17014	28667	20970	724	1057	895	1214 ²⁾
7	Dienstleistungen (o. Abt. 9)	5952	6930	7329	201	306	185	223 ²⁾
8	Verkehrswirtschaft	2709	21230	2288	140	364	339	1270
9	Öff. Dienst u. Dienstleistungen im öff. Interesse	5837	21474	11536	531	1023	705	1834
	G r u p p e n							
06 ¹⁾	Nichtlandw. Gärtnerei u. Sämerei- wirtschaft	129	642	129	20	28	18	22
07	Nichtlandw. Tierzucht	67	109	34	2	3	3	5
09	Binnenfischerei u. Fischzucht	14	27	2	-	-	-	-
11	Steinkohlenbergbau	1	39	-	1	1	-	-
15	Sonst. Bergbau einschl. Aufbe- reitung	1	35	-	-	-	-	- ²⁾
17	Gew. u. Verarb. v. Steinen u. Erden	488	8406	595	99	349	84	306 ²⁾
19	Energiewirtschaft	161	2141	251	18	28	33	112 ²⁾
21	Eisen- u. Stahlindustrie	31	2710	169	18	136	16	101
22	NE-Metallindustrie	9	122	9	3	11	2	10
23	Stahlbau	54	1715	66	19	59	13	74
24	Maschinenbau	236	15588	1841	55	322	60	908
25	Schiffbau	4	224	6	2	42	2	8
26	Straßen- u. Luftfahrzeugbau	962	2711	143	46	84	43	57
27	Elektrotechnik	128	1642	1194	23	140	19	116
28	Feinmechanik u. Optik	203	712	234	19	31	17	36
29	Eisen-, Stahl- u. Metallwarengew.	1341	5771	1085	85	158	67	188
31	Mineralölverarb., Kohlenwert- stoffindustrie	1	4	-	-	-	-	-
32	Chemische Industrie	33	23405	2800	10	260	9	1123
33	Kunststoff- u. chem.-techn. Ind.	74	1198	680	18	53	18	71
34	Kunststoffverarbeitung	14	403	297	4	66	4	34
35	Gummi- u. Asbestverarbeitung	29	365	64	2	4	4	30
36	Feinkeramische u. Glasindustrie	29	706	300	11	282	5	42
37	Sägerei u. Holzbearbeitung	275	2587	140	42	74	36	79 ⁿ
38	Holzverarbeitung	2169	10071	990	178	369	177	400
39	Papierherzeugung u. -verarb.; Druckereigewerbe	227	3771	1613	45	175	69	229
41	Lederherzeugung u. -verarbeitung	2639	16363	13553	148	381	305	1168
42	Textilgewerbe	207	2908	4695	44	408	26	284
43	Bekleidungs-gewerbe	3658	2699	5275	129	274	76	100
33/44	H. v. Musikinstrumenten, Sportger- äten, Spiel-, Schmuckwaren, Edelsteinbearbeitung	198	1142	72	8	33	37	53
45	Mühlen-, Bäckerei- u. Süßwarengew. Nährmittel-, Stärke- u. Futtermit- telindustrie	2242	5287	2917	132	206	87	107
46	Fleisch-, Fisch- u. Milchverarb., Speiseöl- u. Speisefettherst.;	1601	3896	1962	52	119	65	118 ²⁾

noch: Arbeitsstätten, beschäftigte Personen
sowie Arbeitsstätten mit Heimatvertriebenen und Schwerbeschädigten

Tabelle 2

Schlüssel-Nr.	Abteilungen Gruppen Zweige Klassen	Gesamtzahl der		darunter				
		Arbeits- stätten	beschäftigten Personen		Arbeitsstätten mit Heimatvertr.		Arbeitsstätten mit Schwerbeschäd.	
			männ- lich	weib- lich	Zahl d.Ar- beits- stät- ten	besch. Heimat- vertrie- bene	Zahl d.Ar- beits- stät- ten	besch. Schwer- beschä- digte
1	2	3	4	5	6	7		
47	Obst-u.Gemüseverwert.,Kaffee-u. Teeverarb.,H.v.Gewürzen u.ä., Eisgew.	39	213	302	9	28	7	12
48	Getränkherst.	418	1954	380	29	44	35	86
49	Tabakwarenherst.	101	624	2130	16	42	23	69
51	Hoch-,Tief-u.Ingenieurbau	1455	22211	402	353	1556	207	437 ²⁾
55	Zimmerei u.Dachdeckerei	440	2618	72	70	119	39	49
56	Bauinstallationen	770	3150	222	45	58	33	46
57	Ausbaugewerbe	1815	6886	127	124	186	97	114
59	Bauhilfsgewerbe	75	296	12	3	17	4	7
61	Ein-u.Ausfuhrhandel	35	124	49	4	6	5	6
62-63	Binnengroßhandel u.Verlagswesen	2843	10793	4747	255	389	266	436 ²⁾
64	Einzelhandel	11690	12882	14569	346	497	449	511 ²⁾
67	Handelvertretung,Vermittl., Werbung	2148	3022	756	92	109	101	118
68	Geld-,Bank-u.Börsenwesen	292	1816	829	27	56	73	142
69	Versicherungswesen (o.Soz.Vers.)	6	30	20	-	-	1	1
71	Wohnungs-u.Grundstückswesen; Vermögensverw.	24	176	70	6	8	7	14 ²⁾
72	Gaststättenwesen	3253	3134	4578	102	161	78	78 ²⁾
73	Kunst,Theater,Film,Rundfunk	648	959	587	28	48	28	40
74	Sportpflege,Bade-u.Schwimman- stalten	55	93	41	-	4	4	4
75	Nachrichten-,Schreib-u.Über- setzungsbüros	47	40	17	3	3	2	2
76	Fotograf.Gewerbe	116	135	83	6	6	5	5 ²⁾
77	Friseurgew.u.Schönheitssalons	1354	1944	1128	35	40	49	51 ²⁾
78	Übrige Dienstleistungen (o.Abt.9)	455	449	825	21	40	12	29 ²⁾
81	Dt.Bundespost	593	3753	1455	24	70	115	364
82	Dt.Bundesbahn	313	13586	455	58	215	155	801
83	Priv.Schiensbahnen	8	228	9	-	-	5	20
84	Straßenverkehr	1475	2559	236	39	52	43	51
85	Schiffahrt,Wasserstraßen-u. Hafenwesen	141	444	40	6	13	8	13
87	Verkehrsneben-u.Hilfsgewerbe	179	660	93	13	14	13	21
91	Öff.Verwaltung	1191	11858	2216	141	305	431	1374 ²⁾
93	Polit.u.wirtschaft.Organisat.	150	389	266	21	73	22	35
94	Rechts-u.Wirtschaftsberatung	510	901	581	45	50	45	53
95	Kirche, relig.u.weltansch.Ver- einigungen	585	1209	521	36	46	31	40
96	Erziehung,Wissenschaft u.Kultur	1035	3201	2287	116	174	90	130
97	Fürsorge u.Wohlfahrtspflege	288	172	916	33	64	6	7
98	Sozialversicherung	73	776	261	10	27	23	99 ²⁾
99	Gesundheitswesen u.Hygiene	2005	2968	4488	129	284	57	96 ²⁾
06-09 ¹⁾	Zweige u. Klassen							
0610 ¹⁾	Nichtlandw.Gärtnerei,Tierzucht u.Fischerei	129	642	129	20	28	18	22
0710	Gewerbliche Gärtnerei	67	109	34	2	3	3	5
0910	Gewerbliche Tierzucht Binnenfischerei	14	27	2	-	-	-	-
1	Bergbau,Gew.u.Verarb.v.Steinen u.Erden; Energiewirtschaft							
1110	Steinkohlengew.,Brikettfabr.	1	39	-	1	1	-	-
1515	Fluß-u.Schwerspat	1	35	-	-	-	-	-

Tabelle 2

noch: Arbeitsstätten, beschäftigte Personen
sowie Arbeitsstätten mit Heimatvertriebenen und Schwerbeschädigten

Schlüssel-Nr.	Abteilungen Gruppen Zweige Klassen	Gesamtzahl der			darunter			
		Arbeits- stätten	beschäftigten Personen		Arbeitsstätten mit Heimatvertr.		Arbeitsstätten mit Schwerbeschäd.	
			männ- lich	weib- lich	Zahl d.Ar- beits- stät- ten	besch. Heimat- vertrie- bene	Zahl d.Ar- beits- stät- ten	besch. Schwer- beschä- digte
1	2	3	4	5	6	7		

noch: Reg. Bez. Pfalz

1709	Verwaltungs-u.Hilfsbetriebe d.Gr.17	10	46	15	-	-	1	1
171	Natursteine, Schiefer, Natur- asphalt u.a. Mineralien	119	2301	19	21	66	29	87 ²⁾
1711	Natursteinbrüche u. Steinbearb. u. Schiefer, Rohton, Lehm, Farberden ²⁾ u. sonst. Mineralien	101	1931	17	17	54	19	63
1715		18	370	2	4	12	10	24 ²⁾
1720	Steinbildhauerei u. -metzerei	124	338	14	11	14	2	2
1730	Sand- u. Kiesgewerbe	55	584	28	11	28	9	22
1751	Kalkstein	20	132	6	2	2	2	2
176	Ziegeleien u. Grobkeramik	40	2454	255	22	110	20	124
1761	Ziegeleierzeugnisse	34	1237	205	18	64	16	58
1767	Feuer- u. säurefeste Erzeugnisse	6	1217	50	4	46	4	66
177	H.v. Künstl. Steinerzeugnissen	117	1738	157	31	80	19	46
1771	Betonwaren u. -werksteine u.ä.	89	1336	106	20	53	13	32
1773	Kalksandsteine	2	142	13	1	3	2	8
1775	Rohbims u. Bimsbaustoffe	22	230	35	9	19	3	5
1777	Isolier- u. Leichtbauplatten	4	30	3	1	5	1	1
1785	Mineral. Isoliermittel u. Filter, Schlackenerzeugn. u.ä.	3	813	101	1	49	2	22
190	Kombinationen, Verwaltungs- u. Hilfsbetriebe	25	862	111	9	13	16	62 ²⁾
1904	Wasser-m. Elektrizitäts- u. Gaswerk	14	506	44	6	9	10	27
1905	Wasser-m. Elektrizitätswerk	2	11	-	1	1	-	- ²⁾
1909	Verwaltungs- u. Hilfsbetr. d. Gr. 19	9	345	67	2	3	6	35 ²⁾
1910	Elektrizitätsw. (öffent.)	48	892	122	5	10	7	27
1930	Gaswerke (öffent.)	8	126	12	-	-	3	11
1950	Wasserwerke (öffent.)	79	257	6	4	5	7	12
1970	Fernheizwerke	1	4	-	-	-	-	-
2	Eisen- u. Metallerg. u. -verarb.							
2109	Verwaltungs- u. Hilfsbetr. d. Gr. 21	1	1	-	-	-	-	-
2150	Ziehereien u. Kaltwalzwerke	14	306	77	7	9	3	16
2170	Eisen-, Stahl- u. Tempergießereien	16	2403	92	11	127	13	85
2270	Metallgießereien	9	122	9	3	11	2	10
2310	B.v. Stahl- u. Eisenkonstruktionen	10	868	30	5	14	5	58
2350	Kesselbau	11	364	9	3	22	1	1
2360	M.v. Wärme-, Lüftungsanlagen	33	483	27	11	23	7	15
2409	Verwaltungs- u. Hilfsbetr. d. Gr. 24	5	128	49	1	3	-	-
2410	Allgem. Maschinenbau	123	15080	1773	46	308	53	900
248	Techn. Büros, Reparaturwerkstätten	108	380	19	8	11	7	8
2481	Konstruktionsbüros, techn. Büros	12	33	5	1	3	-	-
2485	Reparaturwerkstätten	96	347	14	7	8	7	8
2510	Schiff- u. Bootsbau	4	224	6	2	42	2	8
2609	Verwaltungs- u. Hilfsbetr. d. Gr. 26	2	5	2	1	2	1	1
2620	Kraftfahrzeugbestandteile u. Zubehör	2	5	1	-	-	-	-
2630	Kraftfahrzeugkarosserien u. -anhänger	15	240	14	3	22	4	9

noch: Arbeitsstätten, beschäftigte Personen
sowie Arbeitsstätten mit Heimatvertriebenen und Schwerbeschädigten

Tabelle 2

Schlüssel-Nr.	Abteilungen Gruppen Zweige Klassen	Gesamtzahl der			darunter			
					Arbeitsstätten		Arbeitsstätten mit Heimatvertr.	
		Arbeits- stätten	beschäftigten Personen		Zahl d.Ar- beits- stät- ten	besch. Heimat- vertrie- bene	Zahl d.Ar- beits- stät- ten	besch. Schwer- beschä- digte
			männ- lich	weib- lich				
1	2	3	4	5	6	7		

noch: Reg. Bez. Pfalz

264o	Stellmacherei, B.v. Bespannfahr- zeugen	563	1003	10	9	11	16	18
265o	Fahrrad-u. Kinderwagenbau	1	3	-	-	-	-	-
268	Reparaturwerkstätten	379	1455	116	33	49	22	29
2681	Kraftfahrzeug-Reparatur	255	1286	106	30	46	16	23
2685	Fahrrad-reparatur	124	169	10	3	3	6	6
2709	Verwaltungs-u. Hilfsbetr. d. Gr. 27	3	8	2	-	-	1	1
271o	Allgem. Elektrotechnik	29	1178	1150	15	131	11	105
275o	Reparatur, Montage	96	456	42	8	9	7	10
281o	Optische Erzeugnisse	11	32	9	1	1	-	-
284o	Feinmechanik	46	342	143	2	10	4	19
285o	Medizinmechanik	42	193	57	5	6	8	11
287o	Nichtelektrische Uhren	104	145	25	11	14	5	6
2909	Verwaltungs-u. Hilfsbetr. d. Gr. 29	1	2	1	-	-	-	-
291o	Stahlverformung	14	356	115	4	24	3	17
293	Heiz-u. Kochgeräte, Blechwaren	51	1711	479	16	42	25	97
2391	Heiz-u. Kochgeräte	2	50	1	-	-	2	3
2935	Blechwaren, Metallmöbel usw.	49	1661	478	16	42	23	94
294	Schlösser, Beschläge, Fahrzeugteile	8	60	18	2	3	2	3
2941	Schlösser u. Beschläge	5	55	14	2	3	2	3
2945	Fahrrad-u. Kraftfahrzeugteile, Zubehör	3	5	4	-	-	-	-
295	Schneidwaren, Metall-u.-kurzwaren	46	262	183	3	9	5	14
2951	Schneidwaren, Bestecke	8	151	52	1	4	1	7
2954	Haushaltsmaschinen, Metall-u. Bürogeräte, Kurzwaren	16	86	125	1	4	3	6
2957	Schleiferei	22	25	6	1	1	1	1
296o	Werkzeuge	31	398	216	4	13	4	26
297o	Schmiederei	825	1617	30	35	41	15	16
298o	Schlosserei u. Schweißerei	336	1257	37	19	23	11	13
2991	Schlosserei m. Klempnerei	29	108	6	2	3	2	2
3-4	Verarbeitende Gewerbe (ohne Eisen-u. Metallverarbeitung)							
317o	Kohlenwertstoffindustrie	1	4	-	-	-	-	-
3209	Verwaltungs-u. Hilfsbetr. d. Gr. 32	2	5	-	-	-	-	-
321o	Ind. d. Grundchemikalien u. ä.	11	22945	2421	5	240	5	1078
325o	Pharmazeutische Industrie	20	455	379	5	20	4	45
3309	Verwaltungs-u. Hilfsbetr. d. Gr. 33	1	27	8	-	-	1	3
331o	Kunststoffind. (o. Zellwoll-u. Kunstseidenherst.) Fototechnik	1	309	84	1	10	1	14
332o	Leim-, Gelatine-, Firnis-u. Lackind.	24	281	70	5	10	5	10
333o	Stearin-, Wachs-u. Kerzenindustrie	16	61	46	4	8	3	3
334o	Techn. Öle u. Fette, Kosmetik Wasch-u. Reinigungsmittel	19	336	355	4	17	6	33
335o	Spreng- u. Zündmittelind.	4	103	71	1	1	1	2
336o	Bleistift-u. Farbwarenind.	1	1	2	-	-	-	-
338o	Sonst. chem.-techn. Erzeugnisse	8	80	44	3	7	1	6
342o	Kunststoffteile u. -waren	13	301	285	4	66	3	29

Tabelle 2

noch: Arbeitsstätten, beschäftigte Personen
sowie Arbeitsstätten mit Heimatvertriebenen und Schwerbeschädigten

Schlüssel-Nr.	Abteilungen Gruppen Zweige Klassen	Gesamtzahl der			darunter			
		Arbeits- stätten	beschäftigten Personen		Arbeitsstätten mit Heimatvertr.		Arbeitsstätten mit Schwerbeschäd.	
			männ- lich	weib- lich	Zahl d.Ar- beits- stät- ten	besch. Heimat- vertrie- bene	Zahl d.Ar- beits- stät- ten	besch. Schwer- beschäd- igte
1	2	3	4	5	6	7		

noch: Reg. Bez. Pfalz

351	Gummiwaren	8	61	29	-	-	1	3
3515	Weich-u. Hartgummiwaren	8	61	29	-	-	1	3
3540	Regenerier-u. Vulkanisieranlagen	21	304	35	2	4	3	27
361	Feinkeramik	14	308	115	5	32	4	32
3611	Porzellan, Dentalpräparate	2	29	43	2	27	1	10
3614	Töpferwaren, graublaues Steinzeug	7	27	2	-	-	-	-
3616	(Chemisch-) techn. Waren aus Porzellan, Steingut, Steatit	1	10	1	-	-	-	-
3617	Keramische Wand-u. Bodenplatten, Öfen, Kacheln	2	177	59	2	4	1	15
3618	Künstliche Wetzsteine, Schleifmittel	2	65	10	1	1	2	7
365	Glasindustrie	15	398	185	6	250	1	10
3653	Hohlglas	6	354	160	3	216	1	10
3657	Glasverarbeitung	3	15	20	1	20	-	-
3659	Glasveredlung	6	29	5	2	14	-	-
3709	Verwaltungs-u. Hilfsbetr. d. Gr. 37	2	2	-	-	-	-	-
3711	Sägewerke	266	2443	136	41	73	34	75
3730	Holzprägnieranstalten	3	42	1	-	-	1	2
3750	Furnier-u. Schälwerke	1	36	-	-	-	-	-
377	Sperrholz-u. Holzfasерplattenwerke	3	64	3	1	1	1	2
3771	Sperrholzwerke	1	57	2	-	-	1	2
3775	Holzfasерplattenwerke	2	7	1	1	1	-	-
381	Bauelemente, Serienholzbauten u.ä.	1314	5246	152	113	192	70	110
3811	Bau- u. Möbeltischlerei (nur Handwerk)	1304	4681	97	109	158	69	90
3815	Bauelemente u. -zubehör	10	565	55	4	34	1	20
3820	Möbel u. and. Tischlereierzeugn.	70	2319	167	28	97	29	177
3830	Polstermöbel	137	315	36	5	5	5	7
384	Böttcherei u. H. v. Verpackungsm.	243	575	61	9	11	7	9
3841	Faßholz, Fässer, Kibel u. Bottiche	229	486	26	5	5	5	5
3844	Kisten, Koffer u. Bestandteile	11	77	33	2	2	2	4
3847	Zigarrenkisten, Zigarrenwickelformen, Holzwohle uam.	3	12	2	2	4	-	-
385	Drechserei u. sonst. Holzwaren	139	558	95	8	18	19	29
		22	77	19	-	-	2	4

noch: Arbeitsstätten, beschäftigte Personen
sowie Arbeitsstätten mit Heimatvertriebenen und Schwerbeschädigten

Tabelle 2

Schlüssel-Nr.	Abteilungen Gruppen Zweige Klassen	Gesamtzahl der		darunter				
				Arbeitsstätten		Arbeitsstätten mit Heimatvertr.		Arbeitsstätten mit Schwerbeschäd.
		Arbeits- stätten	beschäftigten Personen		Zahl d.Ar- beits- stät- ten	besch. Heimat- vertrie- bene	Zahl d.Ar- beits- stät- ten	besch. Schwer- beschäd- igte
			männ- lich	weib- lich				
1	2	3	4	5	6	7		

noch: Reg. Bez. Pfalz

3854	Holzbildhauerei u.-schnitzerei	10	13	1	-	-	-	-
3857	Sonstige Holzwaren	96	474	75	8	18	17	25
386	Korb-, Flecht- u. Bürstenwaren	196	676	305	5	25	38	45
3861	Rohrzurichterei, Korbmöbel, andere Korb- u. Flechtwaren	117	411	167	3	20	14	18
3865	Borstenzurichterei, Bürsten, Besen, Pinsel	79	265	138	2	5	24	27
3870	Erzeugnisse aus natürl. Schnitz- u. Formnerstoffen u. Kork	3	84	167	2	10	2	15
3880	Holzveredlung	5	10	1	-	-	1	1
3891	Tischlerei u. Glaserei	62	288	6	8	11	6	7
3909	Verwaltungs- u. Hilfsbetr. d. Gr. 39	3	14	10	-	-	1	1
3910	Papierherzeugung	13	1639	279	10	101	12	91
3935	Gummierte u. chem.-techn. Papiere	6	75	55	2	3	3	7
395	Papierverarbeitung	59	487	516	9	31	11	38
3953	Papierwarenherstellung	8	114	124	2	15	1	11
3955	Pappenverarbeitung	21	214	308	4	11	7	16
3957	Buchbinderei	30	159	84	3	5	3	11
397	Druckereigewerbe	146	1556	753	24	40	42	92
3971	Buch-, Flach- u. Tiefdruckerei	129	1387	713	23	39	39	83
3974	Chemigraphische Anstalten u. Gummi- u. Stempelfabriken	9	161	30	1	1	3	9
3977	Licht- u. Fotopauserei	8	8	10	-	-	-	-
4109	Verwaltungs- u. Hilfsbetr. d. Gr. 41	3	5	2	-	-	-	-
4110	Lederherzeugung	29	272	32	6	8	6	15
4130	Lederwaren	423	880	323	12	39	21	30
4150	Lederhandschuhe	4	17	38	2	26	1	3
417	Schuhherst. u. -reparatur	2180	15189	13158	128	308	277	1120
4171	Schuhe u. Ledergamaschen	685	12998	13068	91	264	225	1066
4175	Schuhreparaturwerkstätten u. Massschuhmacherei	1495	2191	90	37	44	52	54
4201	Spinnerei m. Weberei	4	686	1007	4	106	4	78
4220	Gewerbl. Erzeugung u. Aufbereitung v. Spinnstoffen	2	119	137	2	21	2	5
4230	Spinnerei u. Garnbearbeitung	19	892	1398	5	65	6	78
4240	Weberei	24	838	942	10	111	7	98
4250	Wirkerei m. Strickerei	119	136	670	17	77	4	9
4260	Sonstige Textilgewerbe	37	237	539	6	28	3	16
4270	Textilveredlung	1	-	1	-	-	-	-
4280	Hilfsgewerbe	1	-	1	-	-	-	-
4309	Verwaltungs- u. Hilfsbetriebe	1	-	1	-	-	-	-
431	H. v. Oberkleidung	2896	2288	3889	97	202	65	83
4311	Berufs-, Sport-, Leder- u. Regen- schutzkleidung	6	72	177	3	17	2	4

Tabelle 2

noch: Arbeitsstätten, beschäftigte Personen
sowie Arbeitsstätten mit Heimatvertriebenen und Schwerbeschädigten

Schlüssel-Nr.	Abteilungen Gruppen Zweige Klassen	Gesamtzahl der			darunter			
		Arbeits- stätten	beschäftigten Personen		Arbeitsstätten mit Heimatvertr.		Arbeitsstätten mit Schwerbeschäd.	
			männ- lich	weib- lich	Zahl d.Ar- beits- stät- ten	besch. Heimat- vertriebene	Zahl d.Ar- beits- stät- ten	besch. Schwer- beschädigte
1	2	3	4	5	6	7		
4313	Herren-u.Knabenfertigungskleidung	6	134	340	5	36	4	10
4315	Damen-u.Mädchenfertigungskleidung	8	49	296	5	46	3	10
4317	Herren-u.Damenschneiderei	2876	2033	3076	84	103	56	59
4320	Wäsche	94	23	439	7	32	1	3
4330	Hüte u.Mützen	106	24	205	2	2	1	1
434	Bekleidungszubehör	33	23	85	5	11	-	-
4344	Schirme	13	12	12	-	-	-	-
4347	Sonstiges Bekleidungszubehör	20	11	73	5	11	-	-
4350	Bettfedernaufbereitung u. Matratzenherstellung	86	252	120	4	11	3	7
4360	Rauchwarenzurichtung u. Kürschnererei	31	60	104	4	6	-	-
4370	Hilfsgewerbe d.Kleider u. Wäscheherstellung	411	29	432	10	10	6	6
4410	Großmusikinstrumente	9	12	3	1	1	-	-
4420	Sonstige Musikinstrumente	5	17	-	2	2	1	1
4430	Spielwaren,Puppen u.Christbaum- schmuck	6	39	20	2	27	1	5
4440	Furn-, Sportgeräte u.Faltboote	1	3	4	-	-	1	2
4450	Schmuckwaren u.schmuckähnli. Erzeugnisse	10	16	5	-	-	1	1
4460	Bearbeitung v.Edelsteinen	167	1055	40	3	3	33	44
450	Betriebe m.Kombinationen inner- halb d.Gruppe, Verwaltungs-u. Hilfsbetriebe	6	18	6	1	3	-	-
4501	Mühlengewerbe m.Bäckerei	5	17	6	1	3	-	-
4509	Verwaltungs-u.Hilfsbetr.d.Gr.45	1	1	-	-	-	-	-
4510	Mühlengewerbe (o.Ölmühlen)	264	1012	229	35	73	16	29
4520	Nährmittel-u.Zutatenindustrie	14	74	125	3	4	1	2
4550	Futtermittelindustrie	2	3	-	-	-	-	-
456	Bäckerei-u.Brotindustrie	1909	3970	2221	87	106	62	63
4561	Brot-u.Frischbackwarenindustrie	1	2	1	1	2	-	-
4564	Bäckerei u.Konditorei	1656	3388	1766	73	84	53	53
4567	Bäckerei u.Konditorei m.Gast- wirtschaft u.Kaffeeauschank	252	580	454	13	20	9	10
4571	Keks, Zwieback u.andere Dauer- backwaren	10	39	88	1	5	2	3
4580	Süßwarengewerbe	36	168	246	5	15	6	10
4591	Bäckerei m.Fleischerei	1	3	2	-	-	-	-
4609	Verwaltungs-u.Hilfsbetriebe d.Gruppe 46	2	13	24	1	3	1	1
461	Fleischerei u.Fleischwarenind.	1237	2527	1448	38	45	29	29
4611	Fleischwarenindustrie u.ä.	5	17	7	1	1	-	-
4614	Fleischerei	980	2006	1045	24	27	23	23
4617	Fleischerei m.Gastwirtschaft	252	504	396	13	17	6	6
4620	Schlachthäuser	17	135	11	-	-	4	7 ²⁾
4645	Molkerei u.Milchverwertung	338	572	420	11	57	28	47 ²⁾
4650	Ölmühlen u.Margarineindustrie	5	76	9	1	3	1	6
4660	Zuckerindustrie	2	573	50	1	11	2	28
4709	Verwaltungs-u.Hilfsbetriebe	0	3	8	-	-	-	-

noch: Arbeitsstätten, beschäftigte Personen
sowie Arbeitsstätten mit Heimatvertriebenen und Schwerbeschädigten

Tabelle 2

Schlüssel-Nr.	Abteilungen Gruppen Zweige Klassen	Gesamtzahl der Arbeitsstätten			darunter			
					beschäftigten Personen		Arbeitsstätten mit Heimatvertr.	
		1	männlich 2	weiblich 3	Zahl d.Ar- beits- stät- ten 4	besch. Heimat- vertrie- bene 5	Zahl d.Ar- beits- stät- ten 6	besch. Schwer- beschä- digte 7

noch: Reg. Bez. Pfalz

4710	Obst-u. Gemüseverarbeitung	20	93	256	5	23	5	9
4720	Kaffeeverarb., Kaffeeersatz	2	22	15	-	-	-	-
4740	Essig, Senf, Essenzen, Aromen, Gewürze u. ä.	10	50	18	2	3	1	1
4760	Eisgewinnung	5	45	5	2	2	1	2
4809	Verwaltungs-u. Hilfsbetr. d. Gr. 48	2	6	1	-	-	-	-
4810	Brauerei u. Mälzerei	34	1116	103	11	16	20	62
4830	Spiritusindustrie	283	491	96	9	12	6	7
4850	Verarbeitete Weine	14	154	78	3	10	5	13
4870	Mineralwasser u. Limonaden	85	187	102	6	6	4	4
4909	Verwaltungs-u. Hilfsbetr. d. Gr. 49	6	26	14	-	-	3	3
4910	Zigarrenfabrikation	78	254	1749	11	15	13	24
4950	Zigarettenfabr. u. ä.	17	344	367	5	27	7	42
5	Bau-u. Ausbau-u. Bauhilfsgewerbe							
510	Betriebe m. Kombinationen inner- halb d. Gruppe, Verwaltungs-u. Hilfsbetriebe	191	8527	132	102	722	61	180
5101	Allg. Hoch-, Tief-u. Ingenieurbau	188	8495	132	101	714	61	180
5109	Verwaltungs-u. Hilfsbetr. d. Gr. 51	3	32	-	1	8	-	-
5110	Architektur-, Bauingenieur-u. Vermessungsbüros	328	637	97	20	24	25	29
5130	Hoch-u. Ingenieurbau	689	8314	96	167	556	78	126 ²⁾
514	Tief-u. Ingenieurbau	177	3136	46	45	170	31	69
5141	Allg. Tief-u. Ingenieurbau	29	980	18	13	47	4	8
5142	Eisenbahnoberbau	1	6	1	-	-	-	-
5143	Naßbaggerei	5	52	-	-	-	-	-
5144	Neuzeitlicher Straßenbau	54	1369	9	21	91	19	44
5145	Sonstiger Straßenbau	20	99	1	1	1	3	3
5146	Steinsetzerei, Asphaltiererei u. Pflastererei	54	253	4	8	13	3	4
5147	Brunnen-u. Pumpenbau	14	377	13	2	18	2	10
515	Schornstein-, Feuerungs-u. Industrieofenbau	9	20	-	-	-	-	-
5151	Schornstein- u. Industrieofenbau	3	3	-	-	-	-	-
5155	Baakofenmauerwerk u. a. m.	6	17	-	-	-	-	-
5161	Kälte-, Wärme-u. Schallschutzbau	9	35	3	-	-	-	-
5180	Abbruchbetriebe	14	169	1	3	5	2	2
519	Betriebe m. Kombinationen außerhalb d. Gruppe	38	1373	27	16	79	10	31
5191	Hochbau m. Stukkateur-, Gips- u. Verputzergewerbe	7	70	2	2	4	-	-
5192	Baubetriebe m. Gew. u. Verarb. v. Steinen u. Erden	16	393	5	5	32	4	5
5193	Baubetriebe m. Sägewerk	2	602	13	2	27	2	22
5194	Baubetriebe m. Baustoffhandel	11	249	7	5	9	4	4
5195	Baubetriebe m. Zimmererei	2	59	-	2	7	-	-
551	Zimmererei u. Ingenieurholzbau	294	1486	23	47	76	22	26
5511	Zimmererei u. Holztreppebau	293	1479	23	47	76	22	26

Tabelle 2

noch: Arbeitsstätten, beschäftigte Personen
sowie Arbeitsstätten mit Heimatvertriebenen und Schwerbeschädigten

Schlüssel-Nr.	Abteilungen Gruppen Zweige Klassen	Gesamtzahl der			darunter			
		Arbeits- stätten	beschäftigten Personen		Arbeitsstätten mit Heimatvertr.		Arbeitsstätten mit Schwerbeschäd.	
			männ- lich	weib- lich	Zahl d.Ar- beits- stät- ten	besch. Heimat- vertrie- bene	Zahl d.Ar- beits- stät- ten	besch. Schwer- beschä- digte
1	2	3	4	5	6	7		

noch: Reg. Bez. Pfalz

5515	Ingenieurholzbau	1	7	-	-	-	-	-
5550	Dachdeckerei	101	512	18	8	13	6	6
559	Betriebe m. Kombinationen außerhalb d. Gruppe	45	620	31	15	30	11	17
5591	Zimmerlei m. Bautischlerei u. (oder) m. Sägewerk	24	347	17	8	17	6	8
5592	Dachdeckerei m. Klempnerei	21	273	14	7	13	5	9
5610	Klempnerei, Gas- u. Wasserinstal- lation	477	1551	89	25	27	19	21
5650	Elektroinstallation	293	1599	133	20	31	14	25
5702	Malerei m. Tapetenkleberei	8	22	-	-	-	1	1
5710	Glaserei	125	459	29	8	9	8	11
572	Malerei, Lackiererei u. Tapeten- kleberei	1413	3937	59	68	93	63	73
5721	Malerei, Baulackiererei u. Ent- rostungsbetriebe	1393	3878	57	66	90	63	73
5724	Speziallackiererei	15	47	1	2	3	-	-
5727	Tapetenkleberei	5	12	1	-	-	-	-
5730	Stukkateur, Gipser- u. Verputzger- werbe	217	2236	32	42	70	21	24
575	Fußboden- u. Wandplatten- legerei	38	186	4	3	6	2	3
5751	Fliesen- u. Plattenlegergew.	23	100	1	2	3	-	-
5754	Steinholz-, Mosaik- u. Terrazzo- leger	6	55	1	1	3	2	3
5757	Parkettleger	9	31	2	-	-	-	-
5770	Ofensetzer	14	46	3	3	8	2	2
5910	Schornsteinfeger	67	156	3	-	-	3	3
5970	Gerüstbau	2	84	5	1	15	1	4
599	Betriebe m. Kombinationen außerhalb d. Gruppe	6	56	4	2	2	-	-
5991	Gerüstbau m. Dachdeckerei	5	50	3	2	2	-	-
5995	Gerüstbau m. Malerei	1	6	1	-	-	-	-
6	Handel, Geld u. Versicherungswesen							
611	Einfuhrhandel	23	78	28	2	2	3	4
6113	Nahrungs- u. Genussmittel	17	63	19	1	1	3	4
6115	Rohstoffe- u. Halbfabrikate	5	14	8	1	1	-	-
6117	Fertigfabrikate	1	1	1	-	-	-	-
614	Ausfuhrhandel	5	20	4	1	2	-	-
6145	Rohstoffe- u. Halbfabrikate	3	18	3	1	2	-	-
6147	Fertigfabrikate	2	2	1	-	-	-	-

noch: Arbeitsstätten, beschäftigte Personen
sowie Arbeitsstätten mit Heimatvertriebenen und Schwerbeschädigten

Tabelle 2

Schlüssel-Nr.	Abteilungen Gruppen Zweige Klassen	Gesamtzahl der			darunter			
		Arbeits- stätten	beschäftigten Personen		Arbeitsstätten mit Heimatvertr.		Arbeitsstätten mit Schwerbeschäd.	
			männ- lich	weib- lich	Zahl d.Ar- beits- stät- ten	besch. Heimat- vertrie- bene	Zahl d.Ar- beits- stät- ten	besch. Schwer- beschä- digte

noch: Reg. Bez. Pfalz

617	Gemeinsamer Ein- u. Ausfuhrhandel	7	26	17	1	2	2	2
6173	Nahrungs- u. Genußmittel	4	23	11	1	2	1	1
6175	Rohstoffe u. Halbfabrikate	1	1	1	-	-	-	-
6177	Fertigfabrikate	2	2	5	-	-	1	1
620	Betriebe m. Kombinationen inner- halb d. Gruppe, Verwaltungs- u. Hilfsbetriebe	8	14	6	2	2	-	-
6201	Allg. Binnengroßhandel	2	3	2	-	-	-	-
6209	Verwaltungs- u. Hilfsbetr. d. Gr. 62-63	6	11	4	2	2	-	-
6220	Vieh u. Geflügel (Großhandel)	164	333	48	5	6	7	8
623	Getreide, Mehl, Saaten, Futter- u. Düngemittel (Großhandel)	571	1418	441	29	41	57	67
6231	Getreide, Mehl, Saaten, Futtermit- tel	528	1283	383	26	38	54	63
6235	Düngemittel	43	135	58	3	3	3	4
624	Gh. m. Nahrungs- u. Genußmitteln	917	3328	1440	84	113	73	131
6241	Nahrungs- u. Genußmittel	221	1091	493	21	32	28	74
6243	Molkereierzeugnisse	30	134	58	5	9	3	3
6245	Fische u. Fischwaren	5	22	19	-	-	-	-
6246	Obst, Gemüse, Südfrüchte u. Blumen	153	373	189	8	8	4	7
6247	Wein, Spirituosen u. alkoholfreie Getränke	419	1534	548	48	62	33	41
6248	Tabak	3	19	13	1	1	-	-
6249	Tabakwaren	86	155	120	1	1	5	6
625	Gh. m. Rohstoffen u. Halbwaren d. Eisen- u. Metallwirtschaft	12	158	53	5	8	4	5
6254	Roheisen, Edelstahl, Träger, Bleche, Röhren u. Drähte aus Eisen u. Stahl	11	151	52	5	8	4	5
6257	NE-Metalle u. NE-Metallhalb- fabrikate	1	7	1	-	-	-	-
626	Gh. m. Rohstoffen u. Halbwaren d. Kohle- u. Mineralölwirtschaft	64	515	190	6	8	10	40
6261	Braunkohle, Steinkohle u. Briketts	32	188	95	3	3	5	11
6265	Mineralöl u. Mineralölerzeugnisse	32	327	95	3	5	5	29
627	Gh. m. Rohstoffen u. Halbwaren d. Bau-, Holz- u. Papierwirtschaft	241	1116	189	22	23	21	29 ²⁾
6271	Steine, Erden u. Baumaterial	147	625	115	11	12	9	15 ²⁾
6273	Flachglas	7	54	14	3	3	1	1
6275	Holz u. Holzhalbwaren	72	381	42	5	5	11	13
6277	Papier u. Pappen	15	56	18	3	3	-	-

Tabelle 2

noch: Arbeitsstätten, beschäftigte Personen
sowie Arbeitsstätten mit Heimatvertriebenen und Schwerbeschädigten

Schlüssel-Nr.	Abteilungen Gruppen Zweige Klassen	Gesamtzahl der		darunter				
				Arbeitsstätten		Arbeitsstätten mit Heimatvertr.		Arbeitsstätten mit Schwerbeschäd.
		Arbeits- stätten	beschäftigten Personen		Zahl d. Ar- beits- stät- ten	besch. Heimat- vertrie- bene	Zahl d. Ar- beits- stät- ten	besch. Schwer- beschä- digte
			männ- lich	weib- lich				
1	2	3	4	5	6	7		

noch: Reg. Bez. Pfalz

628	Gh.m. Rohstoffen u. Halbwaren d. Textil- u. Lederwirtschaft	91	318	108	4	8	6	8
6281	Rohw. u. bearb. Spinnstoffe	8	8	10	1	4	-	-
6284	Häute u. Felle	16	35	23	-	-	1	1
6287	Leder- u. Schuhmacherbedarf	67	275	75	3	4	5	7
631	Gh.m. sonst. Rohstoffen und Halbwaren	226	674	163	20	31	7	11
6311	Techn. Chemikalien, pflanzl. u. tier. Öle, Drogen, Kautschuk	38	128	50	6	10	2	5
6314	Lumpen u. Abfälle	57	117	55	1	2	3	3
6317	Schrott, Nutzweissen, Altmetalle u. Abbruchmaterial	131	429	58	13	19	2	3
632	Gh.m. Fertigw. d. Metallver- arbeitung (Produktionsmittel)	96	631	162	11	19	10	18
6321	Maschinen	50	474	87	9	17	9	16
6323	Fleischermaschinen	23	53	34	1	1	-	-
6325	Brauerei- u. Molke reinmach., Brau- erei-, Kellerei- u. Molke bedarf	16	75	28	1	1	1	2
6327	Artikel f. Gas- u. Wasserinstal- lation	7	29	13	-	-	-	-
633	Gh.m. sonst. Fertigwaren (Prod.- mittel)	55	208	102	7	16	6	7
6331	Laack, Farben, Anstrichbed., Linoleum, Tapeten	30	102	30	3	4	2	2
6334	Techn. Bedarfsartikel u. Aus- rüstungsgegenst. f. Schiffe	17	88	67	4	12	4	5
6337	Polsterer- u. Sattlerbed.	8	18	5	-	-	-	-
634	Gh.m. Fertigwaren d. Metallver- arbeitung (Verbrauchsgüter)	120	845	301	22	55	24	39
6341	Eisen-, Stahl- u. Metallwaren	58	493	188	10	19	14	27
6343	Fahrräder, Fahrrad- u. Kraftfahr- zeugteile	20	163	30	3	7	6	8
6345	Beleuchtungsgegenst., Elektromotoren, elektrotechn. u. Rundfunkgerä- te, Musikwaren	34	176	73	7	25	4	4
6347	Edelmetallwaren, fotograf., opt. u. feinmeh. Art.	3	4	4	-	-	-	-
6349	Gh.m. Uhren, Uhrenbestandteile	5	9	6	2	4	-	-
635	Gh.m. Rauchwaren, Textilien u. Bekleidungsgegenständen	113	298	271	15	21	10	15
6353	Textilien u. verwandte Waren, Schneiderbedarfsart.	82	242	207	13	19	7	12
6356	Bekleidungsgegenstände	13	28	49	2	2	1	1
6357	Schuhe	18	28	15	-	-	2	2
636	Gh.m. sonst. Fertigwaren (Verbr.- güter)	130	418	288	16	24	23	33
					2	2	3	7

noch: Arbeitsstätten, beschäftigte Personen
sowie Arbeitsstätten mit Heimatvertriebenen und Schwerbeschädigten

Tabelle 2

Schlüssel-Nr.	Abteilungen Gruppen Zweige Klassen	Gesamtzahl der			darunter			
		Arbeits- stätten	beschäftigten Personen		Arbeitsstätten mit Heimatvertr.		Arbeitsstätten mit Schwerbeschäd.	
			männ- lich	weib- lich	Zahl d.Ar- beits- stät- ten	besch. Heimat- vertriebene	Zahl d.Ar- beits- stät- ten	besch. Schwer- beschädigte
1	2	3	4	5	6	7		

noch: Reg. Bez. Pfalz

6362	Holz-, Korb-, Flecht-, Schnitz- u. Bürstenwaren	13	28	14	1	1	2	2
6363	Pharm. u. kosm. Artikel u. a. m.	44	164	88	5	6	6	7
6364	Papier- u. Schreibw., Schul- u. Bürobedarf	26	67	58	2	2	6	8
6365	Bücher, Zeitschriften u. Zeitungen	21	85	57	4	10	4	7
6366	Galanterie-, Leder-, Spiel- u. Kurswaren	14	23	18	2	3	2	2
6367	Blumenbinderei u. zoolog. Bedarf	1	2	-	-	-	-	-
6371	Zeitungsverlag	21	499	963	4	9	6	22
638	Sonst. Verlagswesen	14	20	22	3	5	2	3
6381	Bücher- u. Zeitschriftenverl. u. a. m.	12	19	21	3	5	2	3
6385	Musikalien-, Land u. Postkarten-, Kunstblätterverlag	2	1	1	-	-	-	-
6409	Verwaltungs- u. Hilfsbetriebe d. Gr. 64	6	161	249	1	21	1	10
641	Eh. m. Waren aller Art	810	811	1639	32	58	27	46
6411	Waren- u. Kaufhäuser	11	144	488	6	24	8	19
6415	Konsumläden	116	149	317	17	21	3	10
6417	Gemischwaren- u. Einzelhandelsgeschäfte versch. Art o. Schwerpunktangabe	670	504	816	9	13	16	17
6419	Reformgeschäfte	13	14	18	-	-	-	-
642	Eh. m. Nahrungs- u. Gemüsmitteln	5119	3760	5721	67	85	143	149
6421	Nahrungs- u. Gemüsmittel	2851	1912	3673	35	46	55	60
6422	Kartoffeln, Obst, Gemüse u. Südf Früchte	777	696	645	13	16	25	26
6423	Fische u. Fischwaren	49	48	67	-	-	-	-
6424	Wild u. Geflügel	20	23	6	-	-	1	1
6425	Milch u. Milchherzeugnisse	525	371	595	3	4	17	17
6426	Schokolade, Süßw. u. Speiseeis	211	171	191	4	6	15	15
6427	Wein, Spirituosen, alkoholfreie Getränke	340	297	243	8	9	6	6
6428	Tabakwaren	342	237	299	4	4	24	24
6429	Rohreis	4	5	2	-	-	-	-
643	Eh. m. Bekleidung, Wäsche, Schuhen u. a. m.	2512	2408	3574	84	128	105	115 ²⁾
6431	Textilwaren aller Art	1175	1087	1619	39	59	51	61 ²⁾
6432	Schnittwaren	154	142	230	5	7	9	9
6433	Korsett-, Bettwaren, Wäsche	90	70	164	5	11	6	6
6434	Handarbeiten u. Kurzwaren	344	223	301	6	12	16	16
6435	Herrenartikel, Hüte, Mützen, Stöcke u. Schirme	74	50	152	-	-	2	2
6436	Oberkleidung, Wirk- u. Strickw.	208	288	506	13	19	8	8
6437	Eh. m. Kürschnerwaren	31	32	34	3	3	1	1
6438	Schuhwaren	426	504	557	13	17	12	12
6439	Sportartikel	10	12	11	-	-	-	-

Schlüssel-Nr.	Abteilungen Gruppen Zweige Klassen	Gesamtzahl der			darunter			
					Arbeitsstätten		Arbeitsstätten mit Heimatvertr.	
		Arbeitsstätten	beschäftigten Personen		Zahl d.Ar- beits- stät- ten	besch. Heimat- vertrie- bene	Zahl d.Ar- beits- stät- ten	besch. Schwer- beschä- digte
			männ- lich	weib- lich				
1	2	3	4	5	6	7		

noch: Reg. Bez. Pfalz

6485	Hunde, Ziervögel, Zierfische u. zool. Artikel	8	9	7	-	-	-	-
6486	Futtermittel	8	6	7	-	-	-	-
6487	Brennmaterial	507	738	321	11	13	19	19
6488	Altwaren	22	26	16	-	-	1	1
671	HV. u. HM. in techn. Geschäftsw.	270	292	48	11	11	9	9
6711	Holz	14	16	-	-	-	1	1
6712	Baustoffe	14	15	3	-	-	-	-
6713	Eisen, Metalle	12	13	5	1	1	-	-
6714	Maschinen	92	102	20	3	3	3	3
6715	Fahrzeuge u. Zubehör	20	20	3	-	-	-	-
6716	Eisen- u. Metallwaren	43	45	7	2	2	1	1
6717	Elektrotechnik u. Rundfunk	35	39	5	3	3	1	1
6718	Feinmechanik, Foto u. Optik	7	7	-	-	-	-	-
6719	Techn. Bedarfsartikel	33	35	5	2	2	3	3
672	HV. u. HM. f. Gebrauchsgüter	542	586	154	25	26	24	24
6721	Glas u. Keramik	6	7	1	-	-	-	-
6722	Möbel	27	31	5	4	5	1	1
6723	Chemie u. Gesundheitspflege	84	95	20	4	4	3	3
6724	Papier u. Pappen	5	6	1	-	-	1	1
6725	Papierwaren, Verpackungsmittel, Bürobedarf	21	25	5	3	3	-	-
6726	Textilrohstoffe u. Garne	11	12	2	-	-	1	1
6727	Textilfertigerz., Bekleidung	183	168	64	9	9	9	9
6728	Schuhe, Leder u. ä.	197	236	52	5	5	9	9
6729	Uhren, Schmuckwaren u. a. m.	8	6	4	-	-	-	-
673	HV. u. MV. f. Nahrungs- u. Genuss- mittel u. sonst. Waren	588	639	124	14	16	23	23
6731	Nahrungs- u. Genussmittel	125	145	44	5	7	5	5
6732	Wein u. Spirituosen	223	247	55	3	3	8	8
6734	Tabakwaren	19	24	1	-	-	1	1
6735	Sonstige Waren	221	223	24	6	6	9	9
674	Vermittlergew. einschl. Stellenvermittlung	334	669	282	16	23	28	43
6741	Grundstücks-, Hypothekemakler u. ä.	63	59	11	-	-	-	-
6742	Versteigerungsgewerbe	18	49	21	1	2	4	9
6744	Versicherungsvertretung	246	552	247	14	20	24	34
6745	Versicherungsmakler	4	4	1	-	-	-	-
6746	Priv. Stellenvermittlung	2	3	2	1	1	-	-
6749	Eintrittskartenverkauf	1	2	-	-	-	-	-
6750	Auskunfts- u. Inkassogewerbe	24	19	30	-	-	2	2
676	Wirtschaftswerbung	98	142	30	6	8	6	8
6761	Werbeberatung	19	32	10	1	1	1	2
6763	Schaufenstergest., Kino- u. Reklamemalerei	46	52	4	2	2	2	2
6764	Werbemittlung	32	56	15	2	3	3	4

Tabelle 2

noch: Arbeitsstätten, beschäftigte Personen
sowie Arbeitsstätten mit Heimatvertriebenen und Schwerbeschädigten

Schlüssel-Nr.	Abteilungen Gruppen Zweige Klassen	Gesamtzahl der			darunter			
		Arbeits- stätten	beschäftigten Personen		Arbeitsstätten mit Heimatvertr.		Arbeitsstätten mit Schwerbeschäd.	
			männ- lich	weib- lich	Zahl d.Ar- beits- stät- ten	besch. Heimat- vertrie- bene	Zahl d.Ar- beits- stät- ten	besch. Schwer- beschä- digte
1	2	3	4	5	6	7		

noch: Reg. Bez. Pfalz

6765	Werbe-u. Beratungsstellen	1	2	1	1	2	-	-
677	Verleihgewerbe	275	651	83	18	23	8	8
6771	Priv. Leihbibliotheken	51	37	52	2	3	2	2
6773	Verleih landwirtsch. Masch.	219	597	29	15	19	5	5
6775	Verleih sonst. Masch. u. Baumtenten- silien	1	2	-	-	-	-	-
6779	Sonstiges Verleihgewerbe	4	15	2	1	1	1	1
678	Sonst. Hilfgewerbe d. Handels	17	24	5	2	2	1	1
6781	Öff. Waage, Markthallen u. ä.	16	18	5	1	1	1	1
6785	Verpackungs- u. Abfüllgeschäfte	1	6	-	1	1	-	-
6809	Verwaltungs- u. Hilfsbetr. d. Gr. 68	1	3	3	-	-	-	-
6815	Landeszentral-, Emissions- Girobanken	9	115	38	5	12	7	13
683	Priv. Kreditinstitute	33	452	172	4	7	14	31
6831	Kreditbanken	24	337	119	3	5	7	11
6833	Gem. Hypothekenbanken	8	77	18	-	-	6	14
6835	Hypothekenbanken	1	38	35	1	2	1	6
684	Genossenschaftsbanken	101	334	152	4	5	16	23
6841	Zentralkassen	4	46	34	1	1	2	3
6843	Volksbanken	30	175	76	2	3	5	7
6845	Spar- u. Darlehenskassen	66	108	37	1	1	8	12
6847	Sonst. Kreditgenossenschaften	1	5	5	-	-	1	1
6851	Staatsbanken, Girozentralen u. ä.	4	94	65	1	1	3	7
686	Sparkassen	93	659	248	9	9	26	50
6861	Spar- u. Girokassen, Stadtbanken	91	654	247	9	9	25	49
6865	Öff. u. priv. Bausparkassen	2	5	1	-	-	1	1
688	Sonst. Geld- u. Bankwesen	51	159	151	4	22	7	18
6883	Bankähnl. Unternehmen	7	13	16	1	1	-	-
6887	Wett- u. Lotteriewesen, Spielbanken	44	146	135	3	21	7	18
6910	Feuer-, Diebstahl u. ä. Vers.	2	2	2	-	-	-	-
6920	Haftpfl.-, Unfall- u. Kraftver- kehrsversicherung	1	1	-	-	-	-	-
6940	Hegel- u. Viehversicherung	2	24	14	-	-	-	-
6960	Krankenvers.	1	3	4	-	-	1	1
7	Dienstleistungen (o. Abt. 9)	-	-	-	-	-	-	-
7109	Verwaltungs- u. Hilfsbetr. d. Gr. 71	1	1	-	-	-	-	-
	Wett- u. Grundstückswesen	15	159	57	5	7	6	13

noch: Arbeitsstätten, beschäftigte Personen
sowie Arbeitsstätten mit Heimatvertriebenen und Schwerbeschädigten

Tabelle 2

Schlüssel-Nr.	Abteilungen Gruppen Zweige Klassen	Gesamtzahl der			darunter			
		Arbeits- stätten	beschäftigten Personen		Arbeitsstätten mit Heimatvertr.		Arbeitsstätten mit Schwerbeschäd.	
			männ- lich	weib- lich	Zahl d.Ar- beits- stät- ten	besch. Heimat- vertrie- bene	Zahl d.Ar- beits- stät- ten	besch. Schwer- beschä- digte
1	2	3	4	5	6	7		

noch: Reg. Bez. Pfalz

721	Beherbergungs-u. Verpflegungsgewerbe	198	311	580	31	70	7	7
7211	Hotels u. Gasthöfe	169	285	487	26	63	4	4
7214	Fremdenheime u. Pensionen	17	11	40	3	3	-	-
7217	Hospize, Erholungs- u. Ferienheime	12	15	53	2	4	3	3
725	Schankgewerbe	2923	2705	3828	70	90	66	66
7251	Schank- u. Speisewirtschaften	2709	2437	3386	49	60	54	54 ²⁾
7253	Bahnhofswirtschaften	30	53	78	5	7	1	1
7255	Kantinenbetriebe	13	28	84	2	5	-	-
7257	Kaffeehäuser, Bars u. Tanzlokale	65	98	156	5	5	4	4 ²⁾
7259	Trinkhallen, Eisdielen u.ä.	106	89	124	9	13	7	7 ²⁾
7291	Gastwirtsch. n. Gemischt- u. Kolonialwarenhandlung	132	118	170	1	1	5	5
731	Kunst u. Schrifttum	435	380	181	8	12	9	10
7311	Bildende Kunst	122	110	20	-	-	4	4
7313	Tonkunst	284	238	155	8	12	4	5
7315	Schrifttum	25	24	5	-	-	1	1
7317	Bühnen-, Film- u. Rundfunkkünstler	4	8	1	-	-	-	-
7320	Private Forschung	4	4	1	1	1	1	1
733	Theater u. Varietés	4	105	59	1	1	1	2
7331	Theater u. Opernhäuser	3	104	58	1	1	1	2
7335	Varietés, Kabaretts u. Kleinkunsthöfen	1	1	1	-	-	-	-
734	Filmwesen	94	240	258	10	13	15	15
7345	Filmverleih- u. -vertrieb	1	3	-	-	-	1	1
7347	Lichtspielhäuser	93	237	258	10	13	14	14
7350	Rundfunkwesen	1	57	19	1	11	1	11
736	Schaustellungsgewerbe	110	173	69	7	10	1	1
7361	Schaugeschäfte	31	54	22	3	4	-	-
7363	Fahrgeschäfte	21	52	23	2	4	-	-
7365	Ausspielgeschäfte	26	34	24	1	1	1	1
7367	Musikanten (nicht Musiker)	32	33	-	1	1	-	-
7410	Sportpflege (o. Sporthäuser)	18	29	9	-	-	1	1
7450	Bade- u. Schwimmanstalten	37	64	32	-	-	3	3
7510	Korrespondenz- u. Nachrichtenbüros	28	24	8	3	3	1	1
7550	Schreib- u. Übersetzungsbüros	19	16	9	-	-	1	1
7610	Fotografische Ateliers	103	121	82	4	4	5	5

Tabelle 2

noch: Arbeitsstätten, beschäftigte Personen
sowie Arbeitsstätten mit Heimatvertriebenen und Schwerbeschädigten

Schlüssel-Nr.	Abteilungen Gruppen Zweige Klassen	Gesamtzahl der		darunter				
				Arbeitsstätten		Arbeitsstätten mit Heimatvertr.		Arbeitsstätten mit Schwerbeschäd.
		Arbeitsstätten	beschäftigten Personen		Zahl d. Arbeitsstätten	besch. Heimatvertriebene	Zahl d. Arbeitsstätten	besch. Schwerbeschädigte
			männlich	weiblich				
1	2	3	4	5	6	7		

noch: Reg. Bez. Pfalz

765	Presse-u. Wanderfotografie	13	14	1	2	2	-	-
7651	Pressefotografie	6	7	1	1	1	-	-
7655	Wanderfotografie	7	7	-	1	1	-	-
7710	Friseurgewerbe	1346	1943	1117	34	39	49	51 ²⁾
7750	Schönheitssalons	8	1	11	1	1	-	-
7809	Verwaltungs-u. Hilfsbetr. d. Gr. 78	28	3	28	-	-	-	-
781	Wäscherei, Färberei, chem. Reinig.	367	248	776	19	36	7	9
7811	Wasch-u. Plättanstalten	335	170	560	13	17	4	4
7815	Bekleidungs-färb. u. chem. Reinig.	32	78	216	6	19	3	5
7830	Zimmer-, Fenster-, Möbelreinig. u. ä.	20	48	4	-	-	1	1 ²⁾
7840	Bewachungsgew.	7	117	6	2	4	3	-
7850	Bestattungsinstitute	6	5	3	-	-	-	-
7860	Dienstmann-u. Trügergew.	6	6	-	-	-	1	1
7870	Aufbewahrungsgew.	21	22	8	-	-	-	-
8	Verkehrswirtschaft							
8110	Postverwaltungsdienst	1	129	59	1	2	1	12
812	Postdienst	589	2620	1071	21	58	111	311
8121	Post (zeitungs)ämter	32	2086	767	13	49	30	225
8124	Zweigpostämter	51	158	64	6	7	22	26
8127	Posthilfsstellen bzw. Poststellen I u. II	506	376	240	2	2	59	60
8131	Fernsprechämter	1	2	-	-	-	1	2
8141	Postscheckämter	1	41	258	1	5	1	10
8181	Fernmeldebauämter	1	961	67	1	5	1	29
8210	Bahnverwaltungsdienst	15	655	105	7	50	9	89
822	Bahnunterhaltungs-u. -bewachungsdienst	51	2401	89	18	31	35	174
8221	Bahnunterhaltungsdienst	42	2325	89	18	31	33	169
8225	Bahnpolizeidienst	9	76	-	-	-	2	5
823	Betriebs-u. Verkehrsdienst	233	4633	200	24	47	100	359
8231	Bahnhöfe u. ä.	218	3754	165	18	37	86	267
8235	Selbst. Abfertigungsstellen Bahnhofs-kassen	15	879	35	6	10	14	92
824	Maschinentechn. Dienst	12	2808	47	7	31	9	70
8241	Bahntriebwerke, -wagenwerke	11	2665	44	7	31	8	67
8245	Kraftwagentriebwerke	1	143	3	-	-	1	3
8250	Werkstättendienst	2	3089	14	2	56	2	109

noch: Arbeitsstätten, beschäftigte Personen
sowie Arbeitsstätten mit Heimatvertriebenen und Schwerbeschädigten

Tabelle 2

Schlüssel-Nr.	Abteilungen Gruppen Zweige Klassen	Gesamtzahl der Arbeitsstätten			darunter			
					beschäftigten Personen		Arbeitsstätten mit Heimatvertr.	
		Arbeitsstätten	männlich	weiblich	Zahl d. Arbeitsstätten	besch. Heimatvertriebene	Zahl d. Arbeitsstätten	besch. Schwerbeschädigte
1	2	3	4	5	6	7		

noch: Reg. Bez. Pfalz

831	Nichtbundesbahneigene Eisenbahnen	5	170	6	-	-	2	16
8311	Nichtbundesbahneigene Eisenbahnen d. öff. Verkehrs	4	167	6	-	-	1	15
8315	Nichtbundesbahneigenen Eisenbahnen d. nicht öff. Verkehrs	1	3	-	-	-	1	1
8350	Straßen-, Hoch- u. ü. Bahnen	3	58	3	-	-	3	4
840	Betr. m. Kombinationen, Verwaltungs- u. Hilfsbetriebe	4	15	-	-	-	-	-
8401	Kraftwagenverkehr m. Fuhrgew.	2	6	-	-	-	-	-
8409	Verwaltungs- u. Hilfsbetr. d. Gr. 84	2	9	-	-	-	-	-
8410	Personen-Kraftwagenverkehr	165	417	54	11	16	6	12
844	Güter-Kraftwagenverkehr (o. Spedition)	1040	1765	145	24	31	31	33
8441	Gemischter Güternah- u. -fernverkehr	215	451	46	7	11	8	9
8444	Güternahverkehr	715	995	70	13	16	17	17
8447	Güterfernverkehr	110	319	29	4	4	6	7
8470	Fuhrgewerbe	266	362	37	4	5	6	6
8510	Verwaltungsdienst f. Schifffahrt	4	39	10	1	1	3	8
8545	Taucherbetriebe	1	45	-	1	8	1	1
855	Binnenschifffahrt	74	238	25	3	3	1	1
8551	Binnen- u. Hafenschifffahrt	68	210	25	2	2	-	-
8554	Führen	6	28	-	1	1	1	1
8560	Sachverst.- u. Lotsenwesen d. Binnenschifffahrt	56	56	-	-	-	-	-
8570	Binnenwasserstraßen u. -hafengebäude	6	66	5	1	1	3	3
8709	Verwaltungs- u. Hilfsbetr. d. Gr. 87	1	2	1	1	1	-	-
871	Spedition u. Lagerei	129	570	78	10	11	10	18
8711	Spedition	115	488	73	8	9	9	17
8714	Möbelspedition u. -transport	11	73	5	2	2	1	1
8717	Lagereigewerbe	3	9	-	-	-	-	-
8730	Kraftfahrunterr.	34	37	3	-	-	2	2
8740	Garagen	10	42	8	1	1	1	1
8760	Reise- u. Auswanderungsbüros	5	9	3	1	1	-	-
9	Öff. Dienst u. Dienstleistungen im öff. Interesse							
9110	Allg. Staats- u. Selbstverwaltung	640	5207	1237	30	83	258	798 ²⁾
9120	Rechtspflege	71	1168	204	23	41	38	105
9130	Polizei	171	1473	132	15	25	19	45
9140	Öff. Arbeitsvermittl. u. Arbeitslosenversicherung	22	423	237	11	35	14	70
9150	Finanz- u. Steuerverwaltung	172	2111	205	29	68	44	184
9180	Sonst. öff. Verwaltung	115	1396	201	33	53	58	172

Tabelle 2

noch: Arbeitsstätten, beschäftigte Personen
sowie Arbeitsstätten mit Heimatvertriebenen und Schwerbeschädigten

Schlüssel-Nr.	Abteilungen Gruppen Zweige Klassen	Gesamtzahl der		darunter				
				Arbeitsstätten		Arbeitsstätten		
		Arbeits- stätten	beschäftigten Personen		mit Heimatvertr.		mit Schwerbeschäd.	
			männ- lich	weib- lich	Zahl d.Ar- beits- stät- ten	besch. Heimat- vertrie- bene	Zahl d.Ar- beits- stät- ten	besch. Schwer- beschä- digte
1	2	3	4	5	6	7		

noch: Reg. Bez. Pfalz

9310	Polit. Parteien	18	28	12	3	4	2	2
934	Gewerkschaften, Arbeitgeberverb.	26	54	48	2	2	1	1
9341	Gewerkschaften	25	50	43	2	2	1	1
9345	Arbeitgeberverbände	1	4	5	-	-	-	-
937	Berufsst. Organ. u. sonstige Interessenvertretung	106	307	206	16	67	19	32
9371	Berufsständ. Organisationen	3	14	10	-	-	1	1
9374	Bezirkliche, fachliche Wirtschafts- verbände u. a. m.	83	272	185	13	63	13	26
9377	Haus-, Grundbesitzer-, u. a. Ver- einigungen	20	21	11	3	4	5	5
9410	Rechtsberatung	196	399	294	21	24	19	21
9450	Wirtschaftsberatung	314	502	287	24	26	26	32
9510	Kirche	548	1127	338	28	34	29	37
9550	Relig. u. weltansch. Vereinigungen	37	82	183	8	12	2	3
961	Erziehung u. Schulung	998	2855	2053	104	147	78	105
9611	Volks- u. Sonderschulen	794	1932	1272	61	69	49	57
9613	Höhere Schulen	37	498	334	24	47	14	24
9615	Schülerheime u. Pensionate	13	106	149	6	10	2	4
9616	Berufs- u. Fortbildungsschulen	16	120	60	4	6	3	3
9617	Fachschulen	69	153	187	7	13	8	15
9618	Sonst. Unterricht	69	46	51	2	2	2	2
965	Wissenschaft u. Kultur	37	346	234	12	27	12	25
9651	Hochschulen	4	56	34	3	6	2	3
9654	Bibliotheken, sonst. wissenschaftl. u. kulturelle Einrichtungen	30	285	197	9	21	10	22
9657	Kunstsamml. u. -ausstellungen	3	5	3	-	-	-	-
971	Fürsorge	252	119	806	25	52	2	2
9711	Betreuungsstellen u. Anstalten d. Fürsorge	44	62	280	13	35	1	1
9715	Betreuungsstellen u. Anstalten d. Jugendhilfe	208	57	526	12	17	1	1
9750	Wohlfahrt	36	53	110	8	12	4	5
9810	Krankenversicherung	63	398	117	6	8	17	44
9830	Unfallversicherung	2	30	4	1	1	1	4
9850	Rentenversicherung	8	348	140	3	18	5	51
9910	Gesundheitspflege	281	839	3073	42	185	18	47
992	Freie Berufe d. Gesundheits- pflege	1512	1263	1353	79	90	24	24
	Heilberufe	687	654	583	40	50	13	13

noch: Arbeitsstätten, beschäftigte Personen
sowie Arbeitsstätten mit Heimatvertriebenen und Schwerbeschädigten

Tabelle 2

Schlüssel-Nr.	Abteilungen Gruppen Zweige Klassen	Gesamtzahl der Arbeits- stätten			darunter			
					beschäftigten Personen		Arbeitsstätten mit Heimatvertr.	
		1	männ- lich	weib- lich	Zahl d.Ar- beits- stät- ten	besch. Heimat- vertrie- bene	Zahl d.Ar- beits- stät- ten	besch. Schwer- beschä- digte

noch: Reg. Bez. Pfalz

9927	Sonst. freie Berufe d. Gesundheitspflege	352	21	363	12	12	-	-
993	Veterinärwesen	104	112	20	4	4	1	1
9931	Anst., Einricht. u. Ämter d. Veterinärwesens	3	3	-	-	-	-	-
9935	Tierärzte u. a. freie Berufe d. Veterinärwesens	101	109	20	4	4	1	1
9940	Desinfektion u. Schädlingsbekämpfung	14	32	5	1	1	1	4
9950	Straßenreinig., Müllabfuhr usw.	60	578	27	3	4	7	13
9960	Öff. Bestattungswesen	29	132	8	-	-	6	7
9970	Abdeckereien	5	12	2	-	-	-	-

Stadtkreis Frankenthal

	Gesamtsumme	1192	8511	2770	115	383	108	446
	A b t e i l u n g e n							
06-09	Nichtlandw. Gärtnerei, Tierzucht u. Fischerei	2	29	6	1	1	-	-
1	Bergbau, Gew. u. Verarb. v. Steinen u. Erden; Energiewirtschaft	8	106	19	2	8	2	2
2	Eisen- u. Metallherzeugung u. -verarbeitung	70	4094	483	15	98	14	199
3-4	Verarb. Gewerbe (ohne Eisen- u. Metallverarb.)	283	1286	974	25	148	26	96
5	Bau-, Ausbau- u. Bauhilfsgewerbe	96	985	16	23	58	15	22
6	Handel, Geld- u. Versicherungswesen	397	748	665	23	33	24	39
7	Dienstleistungen (o. Abt. 9)	153	180	202	9	10	4	5
8	Verkehrswirtschaft	47	361	20	4	7	5	31
9	Öff. Dienst u. Dienstleistungen im öff. Interesse	136	722	385	13	20	18	52
	G r u p p e n							
06	Nichtlandw. Gärtnerei u. Sämereiwirtschaft	2	29	6	1	1	-	-
17	Gew. u. Verarb. v. Steinen u. Erden	5	46	2	2	8	1	1
19	Energiewirtschaft	3	60	17	-	-	1	1
21	Eisen- u. Stahlind.	3	180	16	3	11	2	3
22	NE-Metallindustrie	1	22	3	1	2	1	4
23	Stahlbau	3	48	2	-	-	2	2
24	Maschinenbau	12	3583	331	6	76	5	182
26	Straßen- u. Luftfahrzeugbau	11	49	3	2	2	-	-
27	Elektrotechnik	2	3	1	-	-	-	-
28	Feinmechanik u. Optik	12	31	10	1	1	1	1
29	Eisen-, Stahl- u. Metallwarengew.	26	178	117	2	6	3	7
32	Chemische Industrie	1	1	1	-	-	-	-
33	Kunststoff- u. chem.-techn. Ind.	4	41	54	3	6	2	3
34	Kunststoffverarbeitung	2	272	269	2	57	2	28

Tabelle 2

noch: Arbeitsstätten, beschäftigte Personen
sowie Arbeitsstätten mit Heimatvertriebenen und Schwerbeschädigten

Schlüssel-Nr.	Abteilungen Gruppen	Gesamtzahl der		darunter				
				Arbeits- stätten	beschäftigten Personen		Arbeitsstätten mit Heimatvertr.	
			männ- lich		weib- lich	Zahl d.Ar- beits- stät- ten	besch. Heimat- vertrie- bene	Zahl d.Ar- beits- stät- ten
		1	2	3	4	5	6	7

noch: Stadtkreis Frankenthal

36	Feinkeramische u. Glasindustrie	2	38	60	2	46	1	10
37	Sägerei u. Holzbearbeitung	1	5	-	-	-	-	-
38	Holzverarbeitung	35	389	222	6	16	7	31
39	Papierherzeugung u.-verarb., Druckergewerbe	6	39	24	2	3	2	4
41	Lederherzeugung u.-verarbeitung	32	52	7	-	-	2	2
42	Textilgewerbe	4	4	3	-	-	-	-
43	Bekleidungs-gewerbe	99	40	182	5	9	2	2
44	H.v. Musikinstrumenten, Sportgerä- ten, Spiel-, Schmuckwaren, Edel- steinbearbeitung	1	2	-	-	-	-	-
45	Mühlen-, Bäckerei- u. Süßwarengew., Nährmittel-, Stärke- u. Futtermit- telindustrie	51	133	69	2	6	1	2
46	Fleisch-, Fisch- u. Milchverarb., Speiseöl- u. Speisefettherst., Zuckerindustrie	32	154	64	1	1	5	7
47	Obst- u. Gemüseverw., Kaffee- u. Tee- verarb., H.v. Gewürzen u.ä., Eisgew	1	4	2	1	2	-	-
48	Getränkeherstellung	11	99	17	1	2	2	7
51	Hoch-, Tief- u. Ingenieurbau	27	573	7	10	41	6	12
55	Zimmerei u. Dachdeckerrei	8	93	1	2	3	2	3
56	Bauinstallationen	21	100	6	4	5	2	2
57	Ausbaugewerbe	39	216	2	7	9	5	5
59	Bauhilfsgewerbe	1	3	-	-	-	-	-
62-63	Binnengroßhandel u. Verlagswesen	70	263	99	7	8	9	12
64	Einzelhandel	278	378	522	13	22	10	15
67	Handelsvertretung, Vermittl., Werbung	41	45	15	2	2	1	1
68	Geld-, Bank- u. Börsenwesen	8	62	29	1	1	4	11
71	Wohnungs- u. Grundstücks-wesen; Vermögensverwaltung	2	23	9	1	1	1	2
72	Gaststättenwesen	56	50	72	3	4	1	1
73	Kunst, Theater, Film, Rundfunk	19	22	20	-	-	-	-
74	Sportpflege, Bade- u. Schwimm- anstalten	3	11	1	-	-	-	-
75	Nachrichten-, Schreib- u. Über- setzungsbüros	3	3	2	-	-	-	-
76	Fotograf. Gewerbe	4	5	4	-	-	-	-
77	Friseur-gew. u. Schönheitssalons	34	47	46	4	4	1	1
78	Übrige Dienstleistungen (o. Abt. 9)	32	19	48	1	1	1	1
81	Dt. Bundespost	4	60	9	1	2	1	4
82	Dt. Bundesbahn	4	180	3	3	5	3	22
84	Straßenverkehr	34	57	2	-	-	-	-
87	Verkehrsneben- u. Hilfgewerbe	5	64	6	-	-	1	5
91	Öff. Verwaltung	15	456	111	4	8	8	37
93	Polit. u. wirtschaft. Organisation	5	8	4	-	-	-	-
94	Rechts- u. Wirtschaftsberatung	23	35	34	2	2	5	6
95	Kirche, relig. u. weltansch. Ver- einigungen	7	10	3	-	-	-	-
96	Erziehung, Wissenschaft u. Kultur	15	68	69	2	5	3	4
97	Fürsorge u. Wohlfahrtspflege	6	-	9	-	-	-	-
98	Sozialversicherung	3	18	4	-	-	1	1
99	Gesundheitswesen u. Hygiene	62	127	151	5	5	1	4

Schlüssel-Nr.	Abteilungen Gruppen	Gesamtzahl der		darunter				
		Arbeits- stätten	beschäftigten Personen		Arbeitsstätten mit Heimatvertr.		Arbeitsstätten mit Schwerbeschäd.	
			männ- lich	weib- lich	Zahl d.Ar- beits- stät- ten	besch. Heimat- vertrie- bene	Zahl d.Ar- beits- stät- ten	besch. Schwer- beschä- digte
1	2	3	4	5	6	7		

Stadtkreis Kaiserslautern

	Gesamtsumme	3460	24559	8475	301	844	346	1561 ²⁾
	A b t e i l u n g e n							
06-09	Nichtlandw.Gärtnererei, Tierzucht u. Fischerei	7	7	7	-	-	-	-
1	Bergbau, Gew.u. Verarb. v. Steinen u. Erden; Energiewirtschaft	29	349	26	6	7	7	23
2	Eisen-u. Metallherzeugung u.-ver- arbeitung	140	6501	1085	24	196	24	501
3-4	Verarb. Gewerbe (ohne Eisen-u. Metallverarb.)	783	3778	3048	52	126	59	250
5	Bau-, Ausbau-u. Bauhilfsgewerbe	284	3260	80	47	167	34	66
6	Handel, Geld-u. Versicherungswesen	1386	3058	2288	88	128	125	215 ²⁾
7	Dienstleistungen (o. Abt. 9)	351	633	622	22	40	17	28 ²⁾
8	Verkehrswirtschaft	148	4972	325	20	102	24	281
9	Off. Dienst u. Dienstleistungen im öff. Interesse	332	2001	994	42	78	56	197
	G r u p p e n							
06	Nichtlandw. Gärtnererei u. Sämerei- wirtschaft	3	2	2	-	-	-	-
07	Nichtlandw. Tierzucht	4	5	5	-	-	-	-
17	Gew.u. Verarb. v. Steinen u. Erden	26	174	15	5	6	4	6
19	Energiewirtschaft	3	175	11	1	1	3	17
21	Eisen-u. Stahlindustrie	4	828	47	3	41	3	25
22	NE-Metallindustrie	1	8	-	-	-	-	-
23	Stahlbau	6	574	20	2	6	2	51
24	Maschinenbau	22	4422	954	6	129	6	402
26	Straßen-u. Luftfahrzeugbau	39	288	15	7	12	3	7
27	Elektrotechnik	11	95	13	1	2	2	4
28	Feinmechanik u. Optik	19	70	10	2	2	4	6
29	Eisen-, Stahl-u. Metallwarengew.	38	216	26	3	4	4	6
32	Chemische Industrie	9	28	14	3	3	1	1
33	Kunststoff-u. chem.-techn. Ind.	12	43	55	1	3	1	1
35	Gummi-u. Asbestverarbeitung	2	7	6	-	-	-	-
36	Feinkeramische u. Glasind.	3	14	2	1	1	-	-
37	Sägerei u. Holzbearbeitung	10	183	8	5	9	4	9
38	Holzverarbeitung	141	1335	106	6	17	23	108
39	Papierherzeugung u.-verarb.; Druckereierzeugnisse	26	435	324	7	14	7	37
41	Lederherzeugung u.-verarbeitung	80	147	22	1	2	1	3
42	Textilgewerbe	25	636	1118	4	20	3	59
43	Bekleidungs-gewerbe	284	231	666	7	29	6	10
44	H.v. Musikinstrumenten, Sportgerä- täten, Spiel-, Schmuckwaren, Edelsteinbearbeitung	8	15	4	-	-	1	1
45	Mühlen-, Bäckerei-u. Süßwarengew. Nahrungsmittel-, Stärke-u. Futtermit- telindustrie	110	304	218	8	13	5	7
46	Fleisch-, Fisch-u. Milchverarb., Speiseöl-u. Speisefettherst.; Zuckerindustrie	53	220	106	5	10	3	7
47	Obst-u. Gemüseverw., Kaffee-u. Tee- verarb., H.v. Gewürzen u. ä., Eisgewerbe	7	20	11	-	-	-	-
48	Getränkherstellung	9	126	16	2	2	2	2
49	Tabakwarenherstellung	4	34	372	2	3	2	5

Tabelle 2

noch: Arbeitsstätten, beschäftigte Personen
sowie Arbeitsstätten mit Heimatvertriebenen und Schwerbeschädigten

Schlüssel-Nr.	Abteilungen Gruppen	Gesamtzahl der			darunter			
					Arbeitsstätten		Arbeitsstätten mit Heimatvertr.	
		Arbeitsstätten	beschäftigten Personen		Zahl d. Arbeitsstätten	besch. Heimatvertriebene	Zahl d. Arbeitsstätten	besch. Schwerbeschädigte
			männlich	weiblich				
1	2	3	4	5	6	7		

noch: Stadtkreis Kaiserslautern

51	Hoch-, Tief- u. Ingenieurbau	96	2204	45	25	130	17	42
55	Zimmerei u. Dachdeckererei	29	325	19	7	13	6	9
56	Bauinstallationen	38	153	10	2	2	3	4
57	Ausbaugewerbe	115	560	5	13	22	8	11
59	Bauhilfsgewerbe	6	18	1	-	-	-	-
61	Ein- u. Ausführhandel	2	9	3	1	2	1	1
62-63	Binnengroßhandel u. Verlagswesen	274	1319	603	32	43	46	112
64	Einzelhandel	802	1195	1429	35	58	49	58
67	Handelsvertretung, Vermittlung							
	Werbung	287	320	133	15	17	18	18
68	Geld-, Bank- u. Börsenwesen	20	214	120	5	8	11	26
69	Versicherungswesen (o. Soz. Vers.)	1	1	-	-	-	-	-
71	Wohnungs- u. Grundstückswesen; Vermögensverwaltung	2	24	6	1	2	1	1
72	Gaststättenwesen	153	163	266	8	11	5	5 ²⁾
73	Kunst, Theater, Film, Rundfunk	68	222	115	6	17	6	17
74	Sportpflege, Bade- u. Schwimmanstalten	5	9	13	-	-	-	-
75	Nachrichten-, Schreib- u. Übersetzungsbüros	6	5	3	-	-	-	-
76	Fotograf. Gewerbe	5	5	4	-	-	-	-
77	Friseurgew. u. Schönheitssalons	81	133	126	5	6	4	4
78	Übrige Dienstleistungen (o. Abt. 9)	31	72	89	2	4	1	1
81	Dt. Bundespost	1	267	207	1	16	1	40
82	Dt. Bundesbahn	24	4353	68	14	78	19	230
84	Straßenverkehr	103	258	31	3	6	3	9
87	Verkehrsn Neben- u. Hilfgewerbe	20	94	19	2	2	1	2
91	Öff. Verwaltung	27	1115	198	14	25	20	124
93	Polit. u. wirtschaftl. Organisat.	32	101	76	4	5	9	21
94	Rechts- u. Wirtschaftsberatung	63	133	72	7	8	8	9
95	Kirche, relig. u. weltansch. Vereinigungen	14	43	38	1	1	-	-
96	Erziehung, Wissenschaft u. Kultur	34	236	193	5	9	11	20
97	Fürsorge u. Wohlfahrtspflege	21	8	57	2	2	-	-
98	Sozialversicherung	6	50	16	-	-	1	10
99	Gesundheitswesen u. Hygiene	135	315	344	9	28	7	13

Stadtkreis Landau i. d. Pfalz

	Gesamtsumme	1515	8348	3102	174	457	156	418
	A b t e i l u n g e n							
06-09	Nichtlandw. Gärtnerei, Tiersucht u. Fischerei	3	24	1	1	1	1	1
1	Bergbau, Gew. u. Verarb. v. Steinen u. Erden; Energiewirtschaft	11	124	11	4	4	1	1
2	Eisen- u. Metallherstellung u. -verarbeitung	72	687	42	16	39	13	24
3-4	Verarb. Gewerbe (ohne Eisen- u. Metallverarb.)	339	1567	1014	33	111	27	79
5	Bau-, Ausbau- u. Bauhilfsgewerbe	124	1949	69	29	138	23	55
6	Handel, Geld- u. Versicherungswesen	530	1461	890	44	76	38	52
7	Dienstleistungen (o. Abt. 9)	188	247	296	15	18	4	9
8	Verkehrswirtschaft	59	1094	78	6	16	12	61

noch: Arbeitsstätten, beschäftigte Personen
sowie Arbeitsstätten mit Heimatvertriebenen und Schwerbeschädigten

Tabelle 2

Schlüssel-Nr.	Abteilungen Gruppen	Gesamtzahl der			darunter			
		Arbeits- stätten	beschäftigten Personen		Arbeitsstätten mit Heimatvertr.		Arbeitsstätten mit Schwerbeschäd.	
			männ- lich	weib- lich	Zahl d.Ar- beits- stät- ten	besch. Heimat- vertrie- bene	Zahl d.Ar- beits- stät- ten	besch. Schwer- beschä- digte
1	2	3	4	5	6	7		

noch: Stadtkreis Landau i.d.Pfalz

G r u p p e n								
06	Nichtlandw.Gärtnerrei u.Sämerei- wirtschaft	3	24	1	1	1	1	1
17	Gew.u.Verarb.v.Steinen u.Erden	9	63	2	3	3	-	-
19	Energiewirtschaft	2	61	9	1	1	1	1
21	Eisen-u.Stahlindustrie	4	203	4	4	15	2	7
23	Stahlbau	5	76	5	3	12	1	3
24	Maschinenbau	6	92	5	2	2	2	3
26	Straßen-u.Luftfahrzeugbau	18	128	14	2	5	3	4
27	Elektrotechnik	6	39	2	1	1	1	1
28	Feinmechanik u.Optik	14	28	7	1	1	2	3
29	Eisen-,Stahl-u.Metallwarengew.	19	121	5	3	3	2	3
31	Mineralölverarb.,Kohlenwert- stoffindustrie	1	1	1	-	-	-	-
33	Kunststoff-u.chem.-techn.Ind	5	27	3	-	-	-	-
35	Gummi-u.Asbestverarbeitung	4	231	15	2	4	1	25
37	Sägerei u.Holzbearbeitung	6	96	6	1	1	2	4
38	Holzverarbeitung	45	268	30	8	14	2	3
39	Papierherzeugung u.-verarb.; Druckereigewerbe	11	133	56	1	2	5	12
41	Lederherzeugung u.-verarb	46	289	315	1	1	2	13
42	Textilgewerbe	8	4	37	1	13	-	-
43	Bekleidungs-gewerbe	126	165	256	5	17	4	7
44	H.v.Musikinstrumenten,Sportge- räten,Spiel-,Schmuckwaren, Edelsteinbearbeitung	3	9	-	1	1	-	-
45	Mühlen-,Bäckerei-u.Süßwarengew. Nährmittel-,Stärke-u.Futtermit- telindustrie	46	165	115	6	9	5	5
46	Fleisch-,Fisch-u.Milchverarb., Speiseöl-u.Speisefettherst.; Zuckerindustrie	28	124	115	4	44	3	6
47	Obst-u.Gemüseverw.,Kaffee-u.Tee- verarb.,H.v.Gewürzen u.ä., Eisgewinnung	1	8	45	1	2	1	1
48	Getränkeherstellung	5	11	3	2	3	-	-
49	Tabakwarenherstellung	4	36	17	-	-	2	3
51	Hoch-,Tief-u.Ingenieurbau	42	1158	27	17	120	12	37
55	Zimmerei u.Dachdeckerei	11	212	8	5	11	2	4
56	Bauinstallationen	24	206	21	1	1	2	4
57	Ausbau-gewerbe	45	367	13	6	6	7	10
59	Bauhilfsgewerbe	2	6	-	-	-	-	-
62-63	Binnengroßhandel u.Verlagswesen	109	673	240	17	43	17	25
64	Einzelhandel	323	559	591	20	25	15	16
67	Handelsvertretung,Vermittlung, Werbung	91	130	31	6	7	4	5
68	Geld-,Bank-u.Börsenwesen	7	99	28	1	1	2	6
71	Wohnungs-u.Grundstückswesen; Vermögensverwaltung	4	4	1	-	-	1	1
72	Gaststättenwesen	82	86	160	10	11	-	-
73	Kunst,Theater,Film,Rundfunk	37	35	32	1	2	-	-
74	Sportpflege,Bade-u.Schwimman- stalten	4	8	1	-	-	1	1
75	Nachrichten-,Schreib-u.Über- tragungs-gewerbe	3	3	1	-	-	-	-

Tabelle 2

noch: Arbeitsstätten, beschäftigte Personen
sowie Arbeitsstätten mit Heimatvertriebenen und Schwerbeschädigten

Schlüssel-Nr.	Abteilungen Gruppen	Gesamtzahl der			darunter			
		Arbeits- stätten	beschäftigten Personen		Arbeitsstätten mit Heimatvertr.		Arbeitsstätten mit Schwerbeschäd.	
			männ- lich	weib- lich	Zahl d.Ar- beits- stät- ten	besch. Heimat- vertrie- bene	Zahl d.Ar- beits- stät- ten	besch. Schwer- beschä- digte
1	2	3	4	5	6	7		

noch: Stadtkreis Landau i.d.Pfalz

76	Fotograf.Gewerbe	6	5	6	-	-	-	-
77	Friseurgew.u.Schönheitssalons	32	63	53	1	1	1	1
78	Übrige Dienstleistungen (o.Abt.9)	20	43	42	3	4	1	6
81	Dt.Bundespost	1	138	50	1	3	1	8
82	Dt.Bundesbahn	10	855	13	3	7	9	51
83	Priv.Schienenbahnen	1	3	-	-	-	-	-
84	Straßenverkehr	36	66	10	-	6	-	-
87	Verkehrsmaschinen- u. Hilfgewerbe	11	32	5	-	-	1	1
91	Öff.Verwaltung	23	732	151	10	27	17	105
93	Polit.u.wirtschaft.Organisat.	7	12	5	1	1	-	-
94	Rechts-u.Wirtschaftsberatung	36	74	59	2	2	6	6
95	Kirche, relig.u.weltansch.Ver- einigungen	7	15	5	-	-	-	-
96	Erziehung, Wissenschaft u. Kultur	22	180	174	6	11	5	10
97	Fürsorge u. Wohlfahrtspflege	9	20	20	-	-	-	-
98	Sozialversicherung	4	36	15	-	-	2	6
99	Gesundheitswesen u. Hygiene	81	126	272	7	13	7	9

Stadtkreis Ludwigshafen a. Rhein

	Gesamtsumme	5229	54667	13014	379	1518	361	2236
	A b t e i l u n g e n							
06-09	Nichtlandw.Gärtnerei, Tiersucht u. Fischerei	18	136	39	2	4	3	5
1	Bergbau, Gew.u.Verarb.v.Steinen u.Erden; Energiewirtschaft	44	1997	349	8	70	11	65
2	Eisen-u.Metallerzeugung u.-ver- arbeitung	250	4805	563	28	104	33	193
3-4	Verarb.Gewerbe (ohne Eisen-u. Metallverarb.)	1039	27128	4706	68	554	61	1235
5	Bau-, Ausbau-u.Bauhilfgewerbe	517	7366	207	89	415	54	108
6	Handel, Geld-u.Versicherungswesen	1990	4505	3645	87	155	101	189
7	Dienstleistungen (o.Abt.9)	603	877	905	17	24	21	26
8	Verkehrswirtschaft	274	4962	614	25	73	34	216
9	Öff.Dienst u.Dienstleistungen im Öff.Interesse	494	2891	1986	55	119	43	201
	G r u p p e n							
06	Nichtlandw.Gärtnerei u.Sämerei- wirtschaft	16	133	38	2	4	3	5
07	Nichtlandw.Tiersucht	1	1	1	-	-	-	-
09	Binnenfischerei u.Fischzucht	1	2	-	-	-	-	-
17	Gew.u.Verarb.v.Steinen u.Erden	33	1292	195	6	64	8	36
19	Energiewirtschaft	11	705	154	2	6	3	29
21	Eisen-u.Stahlindustrie	1	114	2	1	5	1	3
22	NE-Metallindustrie	2	5	-	-	-	-	-
23	Stahlbau	15	644	16	4	26	4	11
24	Maschinenbau	37	2719	317	8	33	16	141
26	Straßen-u.Luftfahrzeugbau	61	354	27	2	16	5	11
27	Elektrotechnik	20	217	19	2	2	2	5
28	Feinmechanik u.Optik	35	334	146	2	10	2	17
29	Eisen-, Stahl-u.Metallwarengew.	79	418	36	9	12	3	5

Sohlüssel-Nr.	Abteilungen Gruppen	Gesamtzahl der			darunter			
					Arbeitsstätten		Arbeitsstätten mit Heimatvertr.	
		Arbeitsstätten	beschäftigten Personen	männlich	weiblich	Zahl d. Arbeitsstätten	besch. Heimatvertriebene	Zahl d. Arbeitsstätten
1	2	3	4	5	6	7		

noch: Stadtkreis Ludwigshafen a. Rhein

31	Mineralölverarb., Kohlenwertstoffindustrie	1	4	-	-	-	-	-
32	Chemische Industrie	12	23325	2763	6	253	7	1120
33	Kunststoff-u. chem.-techn. Industr.	13	329	266	2	7	5	27
34	Kunststoffverarbeitung	3	2	2	-	-	-	-
35	Gummi-u. Asbestverarbeitung	3	12	3	-	-	1	1
36	Feinkeramische u. Glasindustrie	4	301	122	3	177	2	11
37	Sägerei u. Holzbearbeitung	2	2	-	-	-	-	-
38	Holzverarbeitung	133	1014	38	20	42	11	19
39	Papierherzeugung u.-verarb. Druckereigewerbe	32	189	129	6	7	7	8
41	Lederherzeugung u.-verarb.	123	191	30	3	5	3	7
42	Textilgewerbe	11	16	19	1	1	1	1
43	Bekleidungs-gewerbe	320	267	671	9	24	6	7
44	H.v. Musikinstrumenten, Sportgeräten, Spiel-, Schmuckwaren, Edelsteinbearb.	5	6	2	-	-	-	-
45	Mühlen-, Bäckerei-u. Süßwarengew., Nahrungsmittel-, Stärke-u. Futtermittelind.	199	711	373	10	26	8	21
46	Fleisch-, Fisch-u. Milchverarb., Speiseöl-u. Speiseferttherst.; Zuckerind.	141	344	200	1	2	1	1
47	Obst-u. Gemüseverw., Kaffee-u. Teeverarb., H.v. Gewürzen u.ä., Eisgew.	5	42	8	1	1	1	2
48	Getränkeherst.	28	363	71	6	9	7	13
49	Tabakwarenherst.	4	10	9	-	-	1	1
51	Hoch-, Tief-u. Ingenieurbau	187	4620	120	48	321	30	71
55	Zimmererl u. Dachdeckererl	41	292	11	8	21	1	1
56	Bauinstallationen	97	803	40	8	13	5	11
57	Ausbau-gewerbe	180	1516	28	23	44	17	21
59	Bauhilfsgewerbe	12	135	8	2	16	1	4
61	Ein-u. Ausfuhrhandel	15	67	26	-	-	2	3
62-63	Binnengroßhandel u. Verlagswesen	313	1907	854	30	58	31	79
64	Einzelhandel	1404	1681	2379	41	73	47	64
67	Handelsvertretung, Vermittlung Werbung	226	379	137	8	11	10	16
68	Geld-, Bank-u. Börsenwesen	31	448	235	8	13	11	27
69	Versicherungswesen (o. Soz. Vers.)	1	23	14	-	-	-	-
71	Wohnungs-u. Grundstückswesen; Vermögensverw.	6	46	15	1	1	1	2
72	Gaststättenwesen	277	305	495	11	18	8	8
73	Kunst, Theater, Film, Rundfunk	72	137	86	2	2	3	3
74	Sportpflege, Bade-u. Schwimmbad-stalten	13	25	2	-	-	1	1
75	Nachrichten-, Schreib-u. Übersetzungsbüros	7	7	1	-	-	2	2
76	Fotograf., Gewerbe	16	19	6	-	-	-	-
77	Friseur-gew. u. Schönheitssalons	129	226	171	3	3	3	4
78	Übrige Dienstleistungen (o. Abt. 9)	83	112	129	-	-	3	6
81	Dt. Bundespost	3	676	406	2	9	2	53
82	Dt. Bundesbahn	25	3515	110	12	46	18	144
83	Priv. Schienenbahnen	1	41	3	-	-	1	2
84	Straßenverkehr	147	241	23	2	2	2	2

Tabelle 2

noch: Arbeitsstätten, beschäftigte Personen
sowie Arbeitsstätten mit Heimatvertriebenen und Schwerbeschädigten

Schlüssel-Nr.	Abteilungen Gruppen	Gesamtzahl der		darunter				
				Arbeitsstätten		Arbeitsstätten mit Heimatvertr.		Arbeitsstätten mit Schwerbeschäd.
		Arbeits- stätten	beschäftigten Personen		Zahl d.Ar- beits- stät- ten	besch. Heimat- vertrie- bene	Zahl d.Ar- beits- stät- ten	besch. Schwer- beschä- digte
			männ- lich	weib- lich				
1	2	3	4	5	6	7		

noch: Stadtkreis Ludwigshafen a.Rhein

85	Schifffahrt, Wasserstraßen-u. Hafenwesen	62	304	34	5	12	6	8
87	Verkehrseben-u. Hilfgewerbe	36	185	38	4	4	5	7
91	Öff. Verwaltung	36	1529	438	9	36	15	160
93	Polit. u. wirtschaft. Organisat.	36	90	76	5	5	5	6
94	Rechts-u. Wirtschaftsberatung	66	120	89	5	5	6	7
95	Kirche, relig. u. weltansch. Ver- einigungen	35	94	42	4	4	2	2
96	Erziehung, Wissenschaft u. Kultur	51	349	272	10	12	7	11
97	Fürsorge u. Wohlfahrtspflege	31	15	115	7	9	-	-
98	Sozialversicherung	13	75	34	2	3	1	3
99	Gesundheitswesen u. Hygiene	226	619	920	13	45	7	12

Stadtkreis Neustadt a.d. Weinstr.

	Gesamtsumme	1651	10861	4921	194	564	170	591 ²⁾
	A b t e i l u n g e n							
06-09 ¹⁾	Nichtlandw. Gärtnerei, Tierzucht u. Fischerei	5	23	1	-	-	-	-
1	Bergbau, Gew. u. Verarb. v. Steinen u. Erden; Energiewirtschaft	12	154	19	6	9	2	11
2	Eisen-u. Metallherzeugung u. -ver- arbeitung	94	1424	172	20	48	17	47
3-4	Verarb. Gewerbe (ohne Eisen-u. Metallverarb.)	302	1639	1101	32	105	28	100
5	Bau-, Ausbau-u. Bauhilfgewerbe	158	1345	54	25	98	9	18
6	Handel, Geld- u. Versicherungsw- dienstleistungen (o. Abt. 9)	620	1951	1950	55	75	57	81
7	Verkehrswirtschaft	182	330	374	11	18	9	21 ²⁾
8	Öff. Dienst u. Dienstleistungen im öff. Interesse	62	2193	267	8	28	13	139
9		216	1802	983	37	103	35	174
	G r u p p e n							
06 ¹⁾	Nichtlandw. Gärtnerei u. Sämerei- wirtschaft	5	23	1	-	-	-	-
17	Gew. u. Verarb. v. Steinen u. Erden	8	45	6	4	7	-	-
19	Energiewirtschaft	4	109	13	2	2	2	11
21	Eisen-u. Stahlind.	1	2	-	-	-	-	-
23	Stahlbau	9	177	11	4	7	-	-
24	Maschinenbau	14	623	30	4	19	4	19
26	Straßen-u. Luftfahrzeugbau	22	157	17	4	5	3	3
27	Elektrotechnik	12	181	69	4	8	3	10
28	Feinmechanik u. Optik	7	22	10	1	1	1	1
29	Eisen-, Stahl- u. Metallwarengew.	29	262	35	3	8	6	14
32	Chemische Industrie	1	2	-	-	-	-	-
33	Kunststoff- u. chem.-techn. Ind.	1	1	1	-	-	-	-
35	Gummi- u. Asbestverarb.	2	10	1	-	-	-	-
37	Sägerei u. Holzbearb.	2	16	-	-	-	-	-
38	Holzverarb.	50	308	27	8	12	4	6
39	Papierherzeugung u. -verarb.; Druckereigewerbe	19	440	155	5	9	10	37
41	Lederherzeugung u. -verarb.	34	149	17	2	3	4	7
		6	307	486	2	62	2	37

noch: Arbeitsstätten, beschäftigte Personen
sowie Arbeitsstätten mit Heimatvertriebenen und Schwerbeschädigten

Tabelle 2

Schlüssel-Nr.	Abteilungen Gruppen	Gesamtzahl der			darunter			
					Arbeitsstätten		Arbeitsstätten mit Heimatvertr.	
		Arbeitsstätten	beschäftigten Personen		Zahl d.Ar- beits- stät- ten	besch. Heimat- vertrie- bene	Zahl d.Ar- beits- stät- ten	besch. Schwer- beschä- digte
1	2	männ- lich	weib- lich	3	4	5	6	7

noch: Stadtkreis Neustadt a.d.Weinstr.

43	Bekleidungsgewerbe	97	59	186	7	9	2	3
44	H.v.Musikinstrumenten, Sportgerä- ten, Spiel-, Schmuckwaren, Edel- steinbearb.	2	4	-	-	-	-	-
45	Mühlen-, Bäckerei-u. Süßwarengew., Nährmittel-, Stärke-u. Futtermit- telind.	52	165	120	3	4	2	3
46	Fleisch-, Fisch-u. Milchverarb., Speiseöl-u. Speisefettherst.; Zuckerind.	29	106	45	5	6	1	3
47	Obst-u. Gemüseverw., Kaffee-u. Tee- verarb., H.v. Gewürzen u.ä., Eisgew	1	7	44	-	-	-	-
48	Getränkeherst.	6	65	19	-	-	3	4
51	Hoch-, Tief-u. Ingenieurbau	53	776	24	14	78	5	12
55	Zimmerl u. Dachdeckerei	13	72	4	2	3	1	1
56	Bauinstallationen	31	174	17	3	3	1	2
57	Ausbaugewerbe	59	320	9	6	14	2	3
59	Bauhilfsgewerbe	2	3	-	-	-	-	-
61	Ein-u. Ausfuhrhandel	7	18	6	2	3	1	1
62-63	Binnengroßhandel u. Verlagswesen	147	992	1158	24	33	14	27
64	Einzelhandel	321	522	610	19	24	23	26
67	Handelsvertretung, Vermittlung, Werbung	129	277	105	7	10	14	19
68	Geld-, Bank-u. Börsenwesen	15	141	70	3	5	5	8
69	Versicherungswesen (o. Soz. Vers.)	1	1	1	-	-	-	-
71	Wohnungs-u. Grundstückswesen; Vermögensverw.	3	60	32	2	3	2	7
72	Gaststättenwesen	73	120	151	6	10	2	2
73	Kunst, Theater, Film, Rundfunk	31	19	44	-	-	2	2
74	Sportpflege, Bade-u. Schwimman- stalten	4	5	2	-	-	-	-
75	Nachrichten-, Schreib-u. Über- setzungsbüros	5	5	-	-	-	-	-
76	Fotograf. Gewerbe	5	10	13	-	-	-	-
77	Friseurgew. u. Schönheitssalons	38	72	73	2	2	2	2
78	Übrige Dienstleistungen (o. Abt. 9)	23	39	59	1	3	1	8 ²⁾
81	Dt. Bundespost	3	1260	214	3	16	3	70
82	Dt. Bundesbahn	11	790	33	3	10	8	67
84	Straßenverkehr	36	74	13	1	1	2	2
87	Verkehrsneben-u. Hilfgewerbe	12	69	7	1	1	-	-
91	Öff. Verwaltung	32	1275	422	16	62	19	149
93	Polit. u. wirtschaft. Organisat.	23	74	73	6	57	3	3
94	Rechts-u. Wirtschaftsberatung	40	68	55	2	2	4	5
95	Kirche, relig. u. weltansch. Ver- einigungen	8	22	16	1	1	2	3
96	Erziehung, Wissenschaft u. Kultur	14	146	89	4	13	1	1
97	Pfirsorge u. Wohlfahrtspflege	17	11	66	4	11	1	1
98	Sozialversicherung	8	35	13	1	2	2	5
99	Gesundheitswesen u. Hygiene	74	171	249	3	35	3	7

Tabelle 2

noch: Arbeitsstätten, beschäftigte Personen
sowie Arbeitsstätten mit Heimatvertriebenen und Schwerbeschädigten

Schlüssel-Nr.	Abteilungen Gruppen	Gesamtzahl der		darunter				
				Arbeitsstätten		Arbeitsstätten mit Schwerbeschäd.		
		Arbeits- stätten	beschäftigten Personen		Zahl d.Ar- beits- stät- ten	besch. Heimat- vertrie- bene	Zahl d.Ar- beits- stät- ten	besch. Schwer- beschä- digte
			männ- lich	weib- lich				
1	2	3	4	5	6	7		

Stadtkreis Firmasens

		2594	14490	8777	141	296	284	778
	Gesamtsumme							
	A b t e i l u n g e n							
06-09	Nichtlandw.Gärtneri.,Tierzucht u.Fischerei	1	16	-	-	-	1	1
1	Bergbau, Gew.u.Verarb.v.Steinen u.Erden;Energiewirtschaft	12	221	13	2	3	5	23
2	Eisen-u.Metallerzeugung u.-ver- arbeitung	85	987	52	12	14	15	42
3-4	Verarb.Gewerbe (ohne Eisen-u. Metallverarb.	882	7426	6445	42	71	139	476
5	Bau-,Ausbau-u.Bauhilfsgewerbe	221	2182	56	24	106	22	37
6	Handel,Geld-u.Versicherungswesen	904	1769	1159	26	38	68	84
7	Dienstleistungen (o.Abt.9)	221	291	337	8	10	7	10
8	Verkehrswirtschaft	77	532	87	5	9	6	38
9	Öff.Dienst u.Dienstleistungen im Öff.Interesse	191	1066	628	22	45	21	67
	G r u p p e n							
06	Nichtlandw.Gärtneri. u.Sämerei- wirtschaft	1	16	-	-	-	1	1
17	Gew.u.Verarb.v.Steinen u.Erden	7	86	1	-	-	2	5
19	Energiewirtschaft	5	135	12	2	3	3	18
23	Stahlbau	4	72	3	-	-	1	3
24	Maschinenbau	22	695	31	5	6	7	31
26	Straßen-u.Luftfahrzeugbau	12	56	5	1	1	3	3
27	Elektrotechnik	7	13	1	-	-	2	2
28	Feinmechanik u.Optik	12	31	8	3	3	-	-
29	Eisen-,Stahl-u.Metallwarengew.	28	120	4	3	4	2	3
32	Chemische Industrie	1	2	-	-	-	-	-
33	Kunststoff-u.chem.-techn.Ind.	4	37	8	1	1	1	1
34	Kunststoffverarbeitung	1	6	1	-	-	-	-
35	Gummi-u.Asbestverarb.	5	24	10	-	-	-	-
36	Feinkeramische u.Glasindustrie	2	6	-	-	-	-	-
37	Sägerei u.Holzbearb.	5	31	3	1	3	1	2
38	Holzverarb.	70	466	40	5	6	13	24
39	Papiererzeugung u.-verarb.; Druckereigewerbe	19	190	163	1	3	5	7
41	Ledererzeugung u.-verarb.	441	5995	5736	27	46	113	427
42	Textilgewerbe	13	7	30	1	3	-	-
43	Bekleidungsgewerbe	171	71	223	2	2	-	-
44	H.v.Musikinstrumenten,Sportge- räten,Spiel-,Schmuckwaren, Edelsteinbearb.	2	4	1	-	-	-	-
45	Mühlen-,Bäckerei-u.Süßwarengew. Nährmittel-,Stärke-u.Futtermit- telind.	93	233	138	1	1	2	2
46	Fleisch-,Fisch-u.Milchverarb., Speiseöl-u.Speisefettherst., Zuckerind.	50	151	75	1	2	3	4
47	Obst-u.Gemüseverw.,Kaffee-u.Tee verarb.,H.v.Gewürzen u.ä., Eisgew.	1	1	-	-	-	-	-
48	Getränkeherst.	4	202	17	2	4	1	9
51	Hoch-,Tief-u.Ingenieurbau	73	1311	24	17	96	9	21
55	Zimmerei u.Dachdeckerei	17	139	2	3	6	2	3
		47	267	21	1	1	7	8

noch: Arbeitsstätten, beschäftigte Personen
sowie Arbeitsstätten mit Heimatvertriebenen und Schwerbeschädigten

Tabelle 2

Schlüssel-Nr.	Abteilungen Gruppen	Gesamtzahl der			darunter				
					Arbeitsstätten		beschäftigten Personen		Arbeitsstätten mit Heimatvertr.
		Arbeits- stätten	männ- lich	weib- lich	Zahl d.Ar- beits- stät- ten	besch. Heimat- vertrie- bene	Zahl d.Ar- beits- stät- ten	besch. Schwer- beschä- digte	
1	2	3	4	5	6	7			

noch: Stadtkreis Pirmasens

57	Ausbauhandwerk	81	457	9	3	3	4	5
59	Bauhilfsgewerbe	3	8	-	-	-	-	-
61	Ein- u. Ausfuhrhandel	2	8	5	-	-	-	-
62-63	Binnengroßhandel u. Verlagswesen	181	763	227	9	13	24	32
64	Einzelhandel	498	612	796	11	19	28	35
67	Handelsvertretung, Vermittlung, Werbung	212	274	75	5	5	10	10
68	Geld-, Bank- u. Börsenwesen	11	112	56	1	1	6	7
71	Wohnungs- u. Grundstückswesen; Vermögensverw.	3	4	4	-	-	-	-
72	Gaststättenwesen	92	114	148	5	7	1	1
73	Kunst, Theater, Film, Rundfunk	26	31	21	2	2	1	1
74	Sportpflege, Bade- u. Schwimm- anstalten	3	9	5	-	-	-	-
75	Nachrichten-, Schreib- u. Über- setzungsbüros	2	2	1	-	-	-	-
76	Fotograf. Gewerbe	7	9	6	-	-	-	-
77	Friseurgew. u. Schönheitssalons	64	103	92	-	-	3	4
78	Übrige Dienstleistungen (o. Abt. 9)	24	19	60	1	1	2	4
81	Dt. Bundespost	1	201	65	1	5	1	27
82	Dt. Bundesbahn	3	136	5	-	-	2	7
84	Straßenverkehr	65	152	16	3	3	1	1
87	Verkehrsmittel- u. Hilfsgewerbe	8	43	1	1	1	2	3
91	Öff. Verwaltung	12	564	100	3	8	8	47
93	Polit. u. wirtschaftl. Organisat.	12	16	14	1	1	1	1
94	Rechts- u. Wirtschaftsberatung	43	83	78	3	3	3	3
95	Kirche, relig. u. weltansch. Ver- einigungen	11	29	13	2	2	-	-
96	Erziehung, Wissenschaft u. Kultur	23	165	103	3	7	2	2
97	Fürsorge u. Wohlfahrtspflege	10	25	89	3	7	-	-
98	Sozialversicherung	5	36	9	1	1	2	5
99	Gesundheitswesen u. Hygiene	75	148	222	6	16	5	9

Stadtkreis Speyer

	Gesamtsumme	1548	8272	4473	179	524	131	436
	A b t e i l u n g e n							
06-09	Nichtlandw. Gärtnerei, Tierzucht u. Fischerei	7	69	13	1	1	-	-
1	Bergbau, Gew. u. Verarb. v. Steinen u. Erden, Energiewirtschaft	18	262	48	3	8	3	10
2	Eisen- u. Metallherstellung u. -ver- arbeitung	77	1054	469	12	82	6	66
3-4	Verarb. Gewerbe (ohne Eisen- u. Metallverarb.)	381	2307	1638	43	111	39	114
5	Bau-, Ausbau- u. Bauhilfsgewerbe	134	1367	34	20	85	9	17
6	Handel, Geld- u. Versicherungsw- esen	488	957	710	44	61	22	27
7	Dienstleistungen (o. Abt. 9)	194	220	295	9	9	5	5
8	Verkehrswirtschaft	54	653	103	6	44	10	51
9	Öff. Dienst u. Dienstleistungen im öff. Interesse	195	1383	1163	41	123	37	146

Tabelle 2

noch: Arbeitsstätten, beschäftigte Personen
sowie Arbeitsstätten mit Heimatvertriebenen und Schwerbeschädigten

Schlüssel-Nr.	Abteilungen Gruppen	Gesamtzahl der			darunter			
		Arbeits- stätten	beschäftigten Personen		Arbeitsstätten mit Heimatvertr.		Arbeitsstätten mit Schwerbeschäd.	
			männ- lich	weib- lich	Zahl d.Ar- beits- stät- ten	besch. Heimat- vertrie- bene	Zahl d.Ar- beits- stät- ten	besch. Schwer- beschä- digte
1	2	3	4	5	6	7		

noch: Stadtkreis Speyer

Gruppen								
06	Nichtlandw.Gärtnererei u.Sämerei- wirtschaft	4	65	7	1	1	-	-
07	Nichtlandw.Tierzucht	2	2	5	-	-	-	-
09	Binnenfischerei u.Fischzucht	1	2	1	-	-	-	-
17	Gew.u.Verarb.v.Steinen u.Erden	14	209	41	3	8	1	7
19	Energiewirtschaft	4	53	7	-	-	2	3
21	Eisen-u.Stahlind.	1	11	-	1	5	-	-
22	NE-Metallindustrie	3	77	6	1	8	1	6
23	Stahlbau	2	13	1	-	-	-	-
24	Maschinenbau	8	117	9	3	5	-	-
25	Schiffbau	3	146	5	1	31	1	4
26	Straßen-u.Luftfahrzeugbau	18	51	2	2	2	1	1
27	Elektrotechnik	8	522	427	2	29	3	55
28	Feinmechanik u. Optik	10	26	12	-	-	-	-
29	Eisen-, Stahl-u. Metallwarengew.	24	91	7	2	2	-	-
33	Kunststoff-u. chem.-techn. Ind.	4	347	97	2	11	2	15
34	Kunststoffverarbeitung	2	14	5	1	6	1	1
36	Feinkeramische u. Glasind.	2	14	1	-	-	-	-
37	Sägerei u. Holzbearb.	3	83	3	-	-	2	3
38	Holzverarb.	56	408	37	10	20	6	15
39	Papierherzeugung u.-verarb.; Druckereigewerbe	21	249	128	6	12	6	13
41	Lederherzeugung u.-verarb.	55	284	252	1	9	4	11
42	Textilgewerbe	9	174	405	1	4	2	18
43	Bekleidungs-gewerbe	112	104	208	7	13	4	6
44	H.v. Musikinstrumenten, Sportgerä- ten, Spiel-, Schmuckwaren, Edel- steinbearb.	1	2	-	-	-	-	-
45	Mühlen-, Bäckerei-u. Süßwarengew. Nährmittel-, Stärke-u. Futtermit- telind.	59	197	182	7	11	3	5
46	Fleisch-, Fisch-u. Milchverarb., Speiseöl-u. Speisefettherst., Zuckerind.	35	107	50	2	2	1	3
47	Obst-u. Gemüseverw., Kaffee-u. Tee- verarb., H.v. Gewürzen u.ä., Eisgew.	1	2	-	-	-	-	-
48	Getränkeherst.	9	178	37	3	6	3	11
49	Tabakwarenherst.	12	144	233	3	17	5	13
51	Hoch-, Tief-u. Ingenieurbau	42	949	11	9	71	6	13
55	Zimmerei u. Dachdeckeri	12	73	1	1	2	-	-
56	Bauinstallationen	24	125	8	3	3	1	1
57	Ausbaugewerbe	52	202	13	6	8	2	3
59	Bauhilfsgewerbe	4	18	1	1	1	-	-
62-63	Binnengroßhandel u. Verlagswesen	78	314	112	15	24	7	11
64	Einzelhandel	335	487	534	22	29	10	10
67	Handelsvertretung, Vermittlung, Werbung	67	85	42	7	8	4	4
68	Geld-, Bank-u. Börsenwesen	8	71	22	-	-	1	2
71	Wohnungs-u. Grundstückswesen; Vermögensverw.	2	8	2	1	1	1	1
72	Gaststättenwesen	87	85	156	5	5	3	3
		34	37	36	1	1	-	-

noch: Arbeitsstätten, beschäftigte Personen
sowie Arbeitsstätten mit Heimatvertriebenen und Schwerbeschädigten

Tabelle 2

Schlüssel-Nr.	Abteilungen Gruppen	Gesamtzahl der		darunter				
				Arbeitsstätten		Arbeitsstätten mit Heimatvertr.		Arbeitsstätten mit Schwerbeschäd.
		Arbeits- stätten	beschäftigten Personen		Zahl d.Ar- beits- stät- ten	besch. Heimat- vertrie- bene	Zahl d.Ar- beits- stät- ten	besch. Schwer- beschä- digte
			männ- lich	weib- lich				
1	2	3	4	5	6	7		

noch: Stadtkreis Speyer

74	Sportpflege, Bade-u. Schwimmanstalten	3	4	2	-	-	-	-
75	Nachrichten-, Schreib-u. Übersetzungsbüros	3	2	1	-	-	-	-
76	Fotograf. Gewerbe	7	7	3	-	-	-	-
77	Friseurgew. u. Schönheitssalons	37	57	63	1	1	1	1
78	Übrige Dienstleistungen (o. Abt. 9)	21	20	32	1	1	-	-
81	Dt. Bundespost	2	91	9	-	-	1	14
82	Dt. Bundesbahn	8	433	81	4	41	4	29
84	Straßenverkehr	28	50	6	-	-	2	2
85	Schifffahrt, Wasserstraßen-u. Hafengewesen	4	35	4	1	1	2	5
87	Verkehrsneben-u. Hilfgewerbe	12	44	3	1	2	1	1
91	Öff. Verwaltung	20	463	137	8	29	13	56
93	Polit. u. wirtschaft. Organisat.	7	8	4	1	1	1	1
94	Rechts-u. Wirtschaftsberatung	22	68	38	3	4	2	5
95	Kirche, relig. u. weltansch. Vereinigungen	13	87	124	4	8	2	8
96	Erziehung, Wissenschaft u. Kultur	30	205	240	11	22	7	14
97	Fürsorge u. Wohlfahrtspflege	21	13	79	3	5	3	4
98	Sozialversicherung	7	360	135	4	18	5	51
99	Gesundheitswesen u. Hygiene	75	179	406	7	36	4	7

Stadtkreis Zweibrücken

	Gesamtsumme	1361	8755	2736	83	173	118	522
	A b t e i l u n g e n							
06-09	Nichtlandw. Gärtnerei, Tierzucht u. Fischerei	6	50	7	2	2	2	4
1	Bergbau, Gew. u. Verarb. v. Steinen u. Erden; Energiewirtschaft	16	244	37	4	7	3	8
2	Eisen-u. Metallherzeugung u. -verarbeitung	76	3228	170	9	28	13	126
3-4	Verarb. Gewerbe (ohne Eisen-u. Metallverarb.)	313	1381	1248	14	48	20	186
5	Bau-, Ausbau-u. Bauhilfgewerbe	125	1359	26	15	34	20	39
6	Handel, Geld u. Versicherungswesen	464	786	612	11	20	28	33
7	Dienstleistungen (o. Abt. 9)	150	166	215	5	5	7	7
8	Verkehrswirtschaft	46	587	48	4	5	7	37
9	Öff. Dienst u. Dienstleistungen im öff. Interesse	165	954	373	19	24	18	82
	G r u p p e n							
06	Nichtlandw. Gärtnerei u. Sämereiwirtschaft	3	20	5	2	2	1	1
07	Nichtlandw. Tierzucht	3	30	2	-	-	1	3
17	Gew. u. Verarb. v. Steinen u. Erden	14	148	30	3	5	2	3
19	Energiewirtschaft	2	96	7	1	2	1	5
21	Eisen-u. Stahlind.	4	344	36	1	1	3	14
23	Stahlbau	2	63	4	1	1	1	1
24	Maschinenbau	15	2627	124	5	23	7	109
26	Straßen-u. Luftfahrzeugbau	14	44	1	-	-	-	-
27	Elektrotechnik	5	11	-	-	-	-	-
		6	9	1	1	2	-	-

Tabelle 2

noch: Arbeitsstätten, beschäftigte Personen
sowie Arbeitsstätten mit Heimatvertriebenen und Schwerbeschädigten

Schlüssel-Nr.	Abteilungen Gruppen	Gesamtzahl der		darunter				
				Arbeitsstätten		Arbeitsstätten mit Heimatvertr.		Arbeitsstätten mit Schwerbeschäd.
		Arbeits- stätten	beschäftigten Personen		Zahl d.Ar- beits- stät- ten	besch. Heimat- vertrie- bene	Zahl d.Ar- beits- stät- ten	besch. Schwer- beschä- digte
			männ- lich	weib- lich				
1	2	3	4	5	6	7		

noch: Stadtkreis Zweibrücken

29	Eisen-, Stahl- u. Metallwarengew.	30	130	4	1	1	1	1
33	Kunststoff- u. chem.-techn. Ind.	2	15	1	-	-	1	5
34	Kunststoffverarbeitung	1	1	-	-	-	-	-
35	Gummi- u. Asbestverarb.	1	2	1	-	-	-	-
37	Sägerei u. Holzbearb.	2	17	4	1	1	-	-
38	Holzverarb.	58	279	14	3	8	6	11
39	Papierherzeugung u.-verarb.; Druckereigewerbe	6	41	12	-	-	1	1
41	Lederherzeugung u.-verarb.	52	649	873	3	20	3	157
42	Textilgewerbe	6	3	6	-	-	-	-
43	Bekleidungs-gewerbe	105	84	209	4	15	1	1
45	Mühlen-, Bäckerei- u. Süßwarengew., Nährmittel-, Stärke- u. Futtermitt- telind.	43	117	47	3	4	3	3
46	Fleisch-, Fisch- u. Milchverarb., Speiseöl u. Speisefettherst.; Zuckerind.	27	87	43	-	-	3	3
48	Getränkeherst.	9	85	23	-	-	2	5
49	Tabakwarenherst.	1	1	15	-	-	-	-
51	Hoch-, Tief- u. Ingenieurbau	43	904	15	18	27	14	28
55	Zimmerei u. Dachdeckerrei	19	147	2	1	2	2	3
56	Bauinstallationen	19	84	4	1	1	-	-
57	Ausbau-gewerbe	42	219	5	3	4	4	8
59	Bauhilfsgewerbe	2	5	-	-	-	-	-
62-63	Binnengroßhandel u. Verlagswesen	74	265	90	3	4	4	5
64	Einzelhandel	332	401	484	5	12	20	22
67	Handelsvertretung, Vermittlung, Werbung	49	45	7	1	1	2	2
68	Geld-, Bank- u. Börsenwesen	9	75	31	2	3	2	4
71	Wohnungs- u. Grundstückswesen; Vermögensverw.	1	6	1	-	-	-	-
72	Gaststättenwesen	66	56	114	4	4	5	5
73	Kunst, Theater, Film, Rundfunk	28	42	26	-	-	2	2
74	Sportpflege, Bade- u. Schwimm- anstalten	2	3	2	-	-	-	-
75	Nachrichten-, Schreib- u. Über- setzungsbüros	2	1	1	-	-	-	-
76	Fotograf.-Gewerbe	3	2	6	-	-	-	-
77	Friseur-gew. u. Schönheitssalons	39	50	50	-	-	-	-
78	Übrige Dienstleistungen (o. Abt. 9)	9	6	15	1	1	-	-
81	Dt. Bundespost	1	92	24	1	1	1	9
82	Dt. Bundesbahn	7	413	17	1	1	4	25
84	Straßenverkehr	34	68	6	1	2	2	3
87	Verkehrsneben- u. Hilfgewerbe	4	14	1	1	1	-	-
91	Öff. Verwaltung	22	672	121	8	12	11	74
93	Polit. u. wirtschaftl. Organisat.	4	4	5	-	-	-	-
94	Rechts- u. Wirtschaftsberatung	29	45	25	2	2	-	-
95	Kirche, relig. u. weltansch. Ver- einigungen	12	29	6	-	-	-	-
96	Erziehung, Wissenschaft u. Kultur	21	90	87	4	5	2	2
97	Fürsorge u. Wohlfahrtspflege	9	5	16	-	-	-	-
98	Sozialversicherung	5	22	5	1	1	1	2
99	Gesundheitswesen u. Hygiene	63	87	108	4	4	4	4

noch: Arbeitsstätten, beschäftigte Personen
sowie Arbeitsstätten mit Heimatvertriebenen und Schwerbeschädigten

Tabelle 2

Schlüssel-Nr.	Abteilungen Gruppen	Gesamtzahl der			darunter			
					Arbeitsstätten		Arbeitsstätten mit Heimatvertr.	
		Arbeits- stätten	beschäftigten Personen		Zahl d.Ar- beits- stät- ten	besch. Heimat- vertrie- bene	Zahl d.Ar- beits- stät- ten	besch. Schwer- beschä- digte
1	männ- lich	weib- lich	2	3	4	5	6	7

Landkreis Bergzabern

	Gesamtsumme	2244	6990	2719	145	296	155	298
	A b t e i l u n g e n							
06-09 ¹⁾	Nichtlandw.Gärtneri, Tierzucht u. Fischerei	4	5	1	-	-	-	-
1	Bergbau, Gew.u. Verarb. v. Steinen u. Erden; Energiewirtschaft	38	260	8	10	15	5	6
2	Eisen-u. Metallerzeugung u.-ver- arbeitung	151	860	417	5	26	9	57
3-4	Verarb. Gewerbe (ohne Eisen-u. Metallverarb.)	648	2200	871	42	97	39	61
5	Bau-, Ausbau-u. Bauhilfsgewerbe	198	1296	35	30	71	17	30
6	Handel, Geld-u. Versicherungswesen	654	814	542	14	20	23	24
7	Dienstleistungen (o. Abt. 9)	257	253	288	8	12	9	9
8	Verkehrswirtschaft	169	391	51	4	4	17	33
9	Öff. Dienst u. Dienstleistungen im öff. Interesse	325	911	506	32	51	36	78
	G r u p p e n							
06 ¹⁾	Nichtlandw. Gärtneri u. Sämerei- wirtschaft	2	3	-	-	-	-	-
07	Nichtlandw. Tierzucht	2	2	1	-	-	-	-
17	Gew. u. Verarb. v. Steinen u. Erden	33	238	8	9	14	5	6
19	Energiewirtschaft	5	22	-	1	1	-	-
24	Maschinenbau	6	21	2	-	-	1	1
26	Straßen-u. Luftfahrzeugbau	55	104	3	1	1	3	3
27	Elektrotechnik	4	29	79	1	9	1	3
28	Feinmechanik u. Optik	6	11	3	-	-	-	-
29	Eisen-, Stahl-u. Metallwarengew.	80	695	330	3	16	4	50
32	Chemische Industrie	2	1	7	-	-	-	-
33	Kunststoff-u. chem.-techn. Ind.	2	93	68	1	1	1	2
37	Sägerei u. Holzbearb.	25	206	14	6	12	3	4
38	Holzverarb.	163	703	146	4	7	14	15
39	Papiererzeugung u.-verarb.; Druckereigewerbe	8	448	101	3	15	5	22
41	Ledererzeugung u.-verarb.	100	277	128	5	7	4	6
42	Textilgewerbe	10	9	85	4	30	1	1
43	Bekleidungs-gewerbe	144	106	130	8	9	2	2
45	Mühlen-, Bäckerei-u. Süßwarengew., Nährmittel-, Stärke-u. Futtermit- telind.	98	194	107	8	13	4	4
46	Fleisch-, Fisch-u. Milchverarb., Speiseöl-u. Speisefettherst.; Zuckerind.	65	111	60	2	2	3	3
47	Obst-u. Gemüseverw., Kaffee-u. Tee- verarb., H.v. Gewürzen u. ä., Eisgew.	2	9	7	1	1	1	1
48	Getränkeherst.	26	32	7	-	-	-	-
49	Tabakwarenherst.	3	11	11	-	-	1	1
51	Hoch-, Tief-u. Ingenieurbau	52	785	18	16	55	7	20
55	Zimmerei u. Dachdeckerei	22	114	2	3	3	2	2
56	Bauinstallationen	36	107	11	2	3	1	1
57	Ausbaugewerbe	85	282	4	9	10	7	7
59	Bauhilfsgewerbe	3	8	-	-	-	-	-
62-63	Binnengroßhandel u. Verlagswesen	85	224	63	-	-	8	9
64	Einzelhandel	487	469	451	10	15	10	10

Tabelle 2

noch: Arbeitsstätten, beschäftigte Personen
sowie Arbeitsstätten mit Heimatvertriebenen und Schwerbeschädigten

Schlüssel-Nr.	Abteilungen Gruppen	Gesamtzahl der			darunter			
		Arbeits- stätten	beschäftigten Personen		Arbeitsstätten mit Heimatvertr.		Arbeitsstätten mit Schwerbeschäd.	
			männ- lich	weib- lich	Zahl d.Ar- beits- stät- ten	besch. Heimat- vertrie- bene	Zahl d.Ar- beits- stät- ten	besch. Schwer- beschä- digte
1	2	3	4	5	6	7		

noch: Landkreis Bergzabern

67	Handelsvertretung, Vermittlung, Werbung	72	89	14	4	5	2	2
68	Geld-, Bank- u. Börsenwesen	10	32	14	-	-	3	3
72	Gaststättenwesen	174	150	244	5	7	7	7
73	Kunst, Theater, Film, Rundfunk	18	18	12	1	3	-	-
75	Nachrichten-, Schreib- u. Übersetzungs- büros	1	1	-	-	-	-	-
76	Fotograf. Gewerbe	6	7	4	1	1	1	1
77	Friseurgew. u. Schönheitssalons	50	71	24	1	1	1	1
78	Übrige Dienstleistungen (o. Abt. 9)	8	6	4	-	-	-	-
81	Dt. Bundespost	49	85	36	1	1	11	16
82	Dt. Bundesbahn	18	160	6	-	-	4	15
84	Straßenverkehr	100	143	9	3	3	2	2
87	Verkehrsneben- u. Hilfgewerbe	2	3	-	-	-	-	-
91	Öff. Verwaltung	94	446	44	13	19	29	65
93	Polit. u. wirtschaft. Organisat.	3	3	3	-	-	-	-
94	Rechts- u. Wirtschaftsberatung	16	18	15	3	3	-	-
95	Kirche, relig. u. weltansch. Ver- einigungen	38	70	10	1	1	1	2
96	Erziehung, Wissenschaft u. Kultur	69	104	62	7	7	5	5
97	Fürsorge u. Wohlfahrtspflege	17	6	78	1	1	-	-
98	Sozialversicherung	1	1	-	-	-	-	-
99	Gesundheitswesen u. Hygiene	87	263	294	7	20	1	6

Landkreis Frankenthal

	Gesamtsumme	2835	7157	2833	169	367	134	301 ²⁾
	A b t e i l u n g e n							
06-09 ¹⁾	Nichtlandw. Gärtnerei, Tierzucht u. Fischerei	18	28	10	2	2	1	2
1	Bergbau, Gew. u. Verarb. v. Steinen u. Erden; Energiewirtschaft	31	968	44	5	40	8	64 ²⁾
2	Eisen- u. Metallherzeugung u. -ver- arbeitung	120	345	49	6	20	7	11
3-4	Verarb. Gewerbe (ohne Eisen- u. Metallverarb.)	614	2091	940	57	124	28	93
5	Bau-, Ausbau- u. Bauhilfgewerbe	193	912	21	27	72	8	12
6	Handel, Geld- u. Versicherungswesen	1133	1514	1091	41	65	35	47 ²⁾
7	Dienstleistungen (o. Abt. 9)	317	292	335	7	9	10	10 ²⁾
8	Verkehrswirtschaft	127	382	68	4	10	13	23
9	Öff. Dienst u. Dienstleistungen im öff. Interesse	282	625	275	20	25	24	39 ²⁾
	G r u p p e n							
06 ¹⁾	Nichtlandw. Gärtnerei u. Sämerei- wirtschaft	13	20	7	1	1	1	2
07	Nichtlandw. Tierzucht	4	6	3	1	1	-	-
09	Binnenfischerei u. Fischzucht	1	2	-	-	-	-	-
17	Gew. u. Verarb. v. Steinen u. Erden	24	926	42	5	40	6	61 ²⁾
19	Energiewirtschaft	7	42	2	-	-	2	3
21	Eisen- u. Stahllind.	1	13	6	-	-	-	-
24	Maschinenbau	13	89	5	2	3	3	5

noch: Arbeitsstätten, beschäftigte Personen
sowie Arbeitsstätten mit Heimatvertriebenen und Schwerbeschädigten

Tabelle 2

Schlüssel-Nr.	Abteilungen Gruppen	Gesamtzahl der			darunter			
		Arbeits- stätten	beschäftigten Personen		Arbeitsstätten mit Heimatvertr.		Arbeitsstätten mit Schwerbeschäd.	
			männ- lich	weib- lich	Zahl d.Ar- beits- stät- ten	besch. Heimat- vertrie- bene	Zahl d.Ar- beits- stät- ten	besch. Schwer- beschä- digte
1	2	3	4	5	6	7		

noch: Landkreis Frankenthal

26	Straßen-u.Luftfahrzeugbau	41	77	2	1	1	1	1
27	Elektrotechnik	4	10	1	-	-	-	-
28	Feinmechanik u.Optik	5	14	4	-	-	-	-
29	Eisen-,Stahl-u.Metallwarengew.	56	142	31	3	16	3	5
33	Kunststoff-u.chem.-techn.Ind.	4	82	33	2	4	1	6
35	Gummi-u.Asbestverarb.	2	2	-	-	-	-	-
36	Feinkeramische u.Glasind.	3	186	69	2	4	1	15
37	Sägerei u.Holzbearb.	9	16	-	-	-	-	-
38	Holzverarb.	108	330	51	17	22	6	7
39	Papierherzeugung u.-verarb.;							
	Druckereigewerbe	7	233	111	2	8	5	18
41	Lederherzeugung u.-verarb.	101	183	76	7	33	4	8
42	Textilgewerbe	6	5	17	1	3	-	-
43	Bekleidungs-gewerbe	156	87	173	5	9	2	2
44	H.v.Musikinstrumenten,Sportge- räten,Spiel-,Schmuckwaren,Edel- steinbearb.	1	1	-	-	-	-	-
45	Mühlen-,Bäckerei-u.Süßwarengew., Nährmittel-,Stärke-u.Futtermit- telind.	106	208	111	11	12	1	1
46	Fleisch-,Fisch-u.Milchverarb., Speiseöl-u.Speisefettherst.;							
	Zuckerind.	96	640	148	4	15	2	26
47	Obst-u.Gemüseverw.,Kaffee-u.Tee- verarb.,H.v.Gewürzen u.ä.,Eisgew.	3	39	109	2	10	3	6
48	Getränkherst.	10	77	11	3	3	3	4
49	Tabakwarenherst.	2	2	31	1	1	-	-
51	Hoch-,Tief-u.Ingenieurbau	67	591	9	20	64	6	10
55	Zimmerei u.Dachdeckerei	17	67	1	3	3	-	-
56	Bauinstallationen	28	62	5	2	3	-	-
57	Ausbau-gewerbe	78	185	6	2	2	2	2
59	Bauhilfsgewerbe	3	7	-	-	-	-	-
62-63	Binnengroßhandel u.Verlagswesen	135	467	160	14	23	6	11
64	Einzelhandel	909	859	797	24	36	23	24
67	Handelsvertretung,Vermittlung							
	Werbung	70	87	26	2	2	2	2
68	Geld-,Bank-u.Börsenwesen	19	101	108	1	4	4	10
71	Wohnungs-u.Grundstückswesen; Vermögensverw.	1	1	-	-	-	-	- ²⁾
72	Gaststättenwesen	186	155	225	3	4	4	4
73	Kunst,Theater,Film,Rundfunk	27	30	23	-	-	1	1
74	Sportpflege,Bade-u.Schwimman- stalten	4	5	5	-	-	-	-
76	Fotograf.Gewerbe	2	4	4	-	-	-	-
77	Friseur-gew.u.Schönheitssalons	59	85	36	2	3	3	3
78	Übrige Dienstleistungen (o.Abt.9)	38	12	42	2	2	2	2
81	Dt.Bundespost	41	61	41	1	2	5	6
82	Dt.Bundesbahn	24	214	16	2	6	8	17
84	Straßenverkehr	55	95	11	1	2	-	-
87	Verkehrsneben-u.Hilfsgewerbe	7	12	-	-	-	-	-
91	Öff.Verwaltung	61	327	53	7	9	14	29
93	Polit.u.wirtschaft.Organisat.	2	1	1	-	-	-	-
94	Rechts-u.Wirtschaftsberatung	22	30	21	3	4	1	1
95	Kirche,relig.u.weltansch.Ver- einigungen	46	77	36	2	2	4	4

Tabelle 2

noch: Arbeitsstätten, beschäftigte Personen
sowie Arbeitsstätten mit Heimatvertriebenen und Schwerbeschädigten

Schlüssel-Nr.	Abteilungen Gruppen	Gesamtzahl der			darunter			
		Arbeits- stätten	beschäftigten Personen		Arbeitsstätten mit Heimatvertr.		Arbeitsstätten mit Schwerbeschäd.	
			männ- lich	weib- lich	Zahl d.Ar- beits- stät- ten	besch. Heimat- vertrie- bene	Zahl d.Ar- beits- stät- ten	besch. Schwer- beschä- digte
1	2	3	4	5	6	7		

noch: Landkreis Frankenthal

96	Erziehung, Wissenschaft u. Kultur	49	107	49	4	6	1	1
97	Fürsorge u. Wohlfahrtspflege	7	1	10	-	-	-	-
98	Sozialversicherung	1	12	2	-	-	1	1 ²⁾
99	Gesundheitswesen u. Hygiene	94	70	103	4	4	3	3 ²⁾

Landkreis Germersheim

	Gesamtsumme	3522	10187	3755	143	393	195	413
	A b t e i l u n g e n							
06-09 ¹⁾	Nichtlandw. Gärtnerei, Tierzucht u. Fischerei	17	27	3	-	-	-	-
1	Bergbau, Gew. u. Verarb. v. Steinen u. Erden, Energiewirtschaft	61	1324	99	11	41	7	34
2	Eisen- u. Metallherzeugung u. -verarbeitung	218	950	215	16	44	15	35
3-4	Verarb. Gewerbe (ohne Eisen- u. Metallverarb.)	955	2815	1724	46	190	48	132
5	Bau-, Ausbau- u. Bauhilfsgewerbe	284	1453	23	12	39	18	27
6	Handel, Geld- u. Versicherungswesen	1049	1277	805	24	35	33	36
7	Dienstleistungen (o. Abt. 9)	383	405	355	6	10	15	15
8	Verkehrswirtschaft	200	828	55	6	7	23	64
9	Öff. Dienst u. Dienstleistungen im öff. Interesse	355	1108	476	22	27	36	70
	G r u p p e n							
06 ¹⁾	Nichtlandw. Gärtnerei u. Sämereiwirtschaft	5	6	2	-	-	-	-
07	Nichtlandw. Tierzucht	2	2	-	-	-	-	-
09	Binnenfischerei u. Fischzucht	10	19	1	-	-	-	-
17	Gew. u. Verab. v. Steinen u. Erden	51	1256	99	11	41	6	32
19	Energiewirtschaft	10	68	-	-	-	1	2
22	NE-Metallindustrie	1	2	-	-	-	-	-
24	Maschinenbau	5	14	-	-	-	-	-
25	Schiffbau	1	78	1	1	11	1	4
26	Straßen- u. Luftfahrzeugbau	91	162	2	2	2	2	2
27	Elektrotechnik	8	89	117	4	19	2	7
28	Feinmechanik u. Optik	16	28	4	-	-	2	2
29	Eisen-, Stahl- u. Metallwarengew.	96	577	91	9	12	8	20
33	Kunststoff- u. chem.-techn. Ind.	2	3	2	-	-	-	-
34	Kunststoffverarbeitung	2	102	13	-	-	1	5
35	Gummi- u. Asbestverarb.	1	40	19	-	-	1	3
36	Feinkeramische u. Glasind.	1	46	30	1	41	-	-
37	Sägerei u. Holzbearb.	18	508	22	1	12	3	22
38	Holzverarb.	189	532	11	6	7	11	31
39	Papierherzeugung u. -verarb. u. Druckereigewerbe	4	120	77	1	8	3	13
41	Lederherzeugung u. -verarb.	132	283	148	6	34	5	14
42	Textilgewerbe	10	9	5	1	1	-	-
43	Bekleidungsindustrie	247	214	287	7	33	5	5
44	H. v. Musikinstrumenten, Sportgeräten, Spiel-, Schmuckwaren, Edelmetallbearb.	1	28	14	1	25	1	5
45	Mühlen-, Bäckerei- u. Süßwarengew., Nahrungsmittel-, Stärke- u. Futtermittel-	160	356	179	12	17	7	7

noch: Arbeitsstätten, beschäftigte Personen
sowie Arbeitsstätten mit Heimatvertriebenen und Schwerbeschädigten

Tabelle 2

Sohlüssel-Nr.	Abteilungen Gruppen	Gesamtzahl der Arbeitsstätten			darunter			
					Arbeitsstätten mit Heimatvertr.		Arbeitsstätten mit Schwerbeschäd.	
		Arbeitsstätten	beschäftigten Personen		Zahl d.Ar- beits- stät- ten	besch. Heimat- vertriebene	Zahl d.Ar- beits- stät- ten	besch. Schwer- beschädigte
männ- lich	weib- lich							
		1	2	3	4	5	6	7

noch: Landkreis Germersheim

46	Fleisch-, Fisch-u. Milchverarb., Speiseöl-u. Speisefettherst.; Zuckerind.	126	227	136	3	3	5	5
48	Getränkeherst.	26	184	29	2	2	1	15
49	Tabakwarenherst.	27	163	752	5	7	5	7
51	Hoch-, Tief-u. Ingenieurbau	102	949	9	9	30	7	16
55	Zimmerei u. Dachdeckerei	29	119	1	1	1	2	2
56	Bauinstallationen	50	119	10	-	-	2	2
57	Ausbaugewerbe	100	257	3	2	8	5	5
59	Bauhilfsgewerbe	3	9	-	-	-	2	2
62-63	Binnengroßhandel u. Verlagswesen	159	332	94	6	13	9	10
64	Einzelhandel	742	698	680	16	19	14	15
67	Handelsvertretung	126	183	15	2	3	4	4
68	Geld-, Bank-u. Börsenwesen	22	64	16	-	-	6	7
72	Gaststättenwesen	228	203	263	3	3	6	6
73	Kunst, Theater, Film, Rundfunk	26	39	21	1	5	-	-
74	Sportpflege, Bade-u. Schwimm- anstalten	1	1	-	-	-	-	-
75	Nachrichten-, Schreib-u. Über- setzungsbüros	1	1	-	-	-	-	-
76	Fotograf. Gewerbe	11	12	5	1	1	2	2
77	Friseurgew. u. Schönheitssalons	97	141	47	1	1	7	7
78	Übrige Dienstleistungen (o. Abt. 9)	19	8	19	-	-	-	-
81	Dt. Bundespost	37	77	35	1	1	6	9
82	Dt. Bundesbahn	28	538	11	2	3	15	53
84	Straßenverkehr	69	135	7	2	2	1	1
85	Schifffahrt, Wasserstraßen-u. Hafenwesen	58	64	-	-	-	-	-
87	Verkehrsn Neben-u. Hilfgewerbe	8	14	2	1	1	1	1
91	Öff. Verwaltung	81	675	98	5	7	27	60
93	Polit. u. wirtschaft. Organisat.	2	47	-	1	1	-	-
94	Rechts-u. Wirtschaftsberatung	11	25	10	1	1	-	-
95	Kirche, relig. u. weltansch. Ver- einigungen	43	77	21	2	2	-	-
96	Erziehung, Wissenschaft u. Kultur	67	171	136	9	12	7	7
97	Fürsorge u. Wohlfahrtspflege	24	4	53	1	1	-	-
98	Sozialversicherung	1	20	6	-	-	1	2
99	Gesundheitswesen u. Hygiene	126	89	152	3	3	1	1

Landkreis Kaiserslautern

	Gesamtsumme	3821	9646	4542	195	450	286	552 ²⁾
	A b t e i l u n g e n							
06-09	Nichtlandw. Gärtnerei, Tierzucht u. Fischerei	7	7	4	1	2	-	-
1	Bergbau, Gew. u. Verarb. v. Steinen u. Erden; Energiewirtschaft	69	463	12	5	23	9	16
2	Eisen-u. Metallerzeugung u. -ver- arbeitung)	193	943	478	14	72	10	49
3-4	Verarb. Gewerbe (ohne Eisen-u. Metallverarb.)	1045	2833	2092	56	142	68	177
5	Bau-, Ausbau-u. Bauhilfsgewerbe	330	1824	31	35	98	28	51

Tabelle 2

noch: Arbeitsstätten, beschäftigte Personen
sowie Arbeitsstätten mit Heimatvertriebenen und Schwerbeschädigten

Schlüssel-Nr.	Abteilungen Gruppen	Gesamtzahl der			darunter			
		Arbeits- stätten	beschäftigten Personen		Arbeitsstätten mit Heimatvertr.		Arbeitsstätten mit Schwerbeschäd.	
			männ- lich	weib- lich	Zahl d.Ar- beits- stät- ten	besch. Heimat- vertrie- bene	Zahl d.Ar- beits- stät- ten	besch. Schwer- beschä- digte
1	2	3	4	5	6	7		

noch: Landkreis Kaiserslautern

6	Handel, Geld- u. Versicherungswesen	1099	1362	914	23	26	55	59
7	Dienstleistungen (o. Abt. 9)	442	424	411	14	15	19	19
8	Verkehrswirtschaft	217	768	93	7	7	33	55
9	Öff. Dienst u. Dienstleistungen im öff. Interesse	419	1022	507	40	65	64	126 ²⁾
	G r u p p e n							
06	Nichtlandw. Gärtnerei u. Sämerei- wirtschaft	1	1	1	-	-	-	-
07	Nichtlandw. Tierzucht	6	6	3	1	2	-	-
17	Gew. u. Verarb. v. Steinen u. Erden	48	377	9	5	23	6	11
19	Energiewirtschaft	21	86	3	-	-	3	5
21	Eisen- u. Stahlind.	2	189	12	2	5	1	11
24	Maschinenbau	8	30	2	-	-	-	-
26	Straßen- u. Luftfahrzeugbau	73	159	11	5	8	2	3
27	Elektrotechnik	6	304	436	1	52	2	27
28	Feinmechanik u. Optik	9	11	1	-	-	-	-
29	Eisen-, Stahl- u. Metallwarengew.	95	250	16	6	7	5	8
32	Chemische Industrie	1	34	7	1	4	1	2
33	Kunststoff- u. chem.-techn. Ind.	2	16	11	1	2	-	-
35	Gummi- u. Asbestverarb.	1	1	-	-	-	1	1
36	Feinkeramische u. Glasind.	3	61	8	-	-	1	6
37	Sägerei u. Holzverarb.	45	401	26	10	11	8	11
38	Holzverarb.	157	539	21	11	14	13	17
39	Papierherzeugung u.-verarb.;							
	Druckereigewerbe	2	20	5	-	-	1	3
41	Lederherzeugung u.-verarb.	182	266	12	6	7	8	9
42	Textilgewerbe	27	490	1079	6	70	6	68
43	Bekleidungsindustrie	287	293	370	11	17	10	14
44	H. v. Musikinstrumenten, Sportge- räten, Spiel-, Schmuckwaren, Edel- steinverarb.	6	19	3	-	-	1	1
45	Mühlen-, Bäckerei- u. Süßwarengew. Nährmittel-, Stärke- u. Futtermit- telind.	175	342	166	4	5	8	8
46	Fleisch-, Fisch- u. Milchverarb., Speiseöl- u. Speisefettherst., Zuckerind.	131	219	154	5	5	7	7
47	Obst- u. Gemüseverw., Kaffee- u. Tee- verarb., H. v. Gewürzen u. ä., Eisgew.	1	3	7	-	-	-	-
48	Getränkeherst.	22	30	16	-	-	1	1
49	Tabakwarenherst.	3	99	207	1	7	2	29
51	Hoch-, Tief- u. Ingenieurbau	103	1245	17	22	77	18	41
55	Zimmerei u. Dachdeckeri	34	145	3	6	9	2	2
56	Bauinstallationen	46	112	7	-	-	1	1
57	Ausbauindustrie	143	314	3	7	12	7	7
59	Bauhilfsgewerbe	4	8	1	-	-	-	-
61	Ein- u. Ausfuhrhandel	8	20	9	1	1	1	1
62-63	Binnengroßhandel u. Verlagswesen	123	374	84	4	5	12	15
64	Einzelhandel	866	806	806	15	17	39	40
67	Handelsvertretung, Vermittlung, Werbung	83	136	9	3	3	3	3
68	Geld-, Bank- u. Börsenwesen	18	25	6	-	-	-	-
69	Versicherungswesen (o. Soz. Vers.)	1	1	-	-	-	-	-

noch: Arbeitsstätten, beschäftigte Personen
sowie Arbeitsstätten mit Heimatvertriebenen und Schwerbeschädigten

Tabelle 2

Schlüssel-Nr.	Abteilungen Gruppen	Gesamtzahl der Arbeitsstätten			darunter			
					beschäftigten Personen		Arbeitsstätten mit Heimatvertr.	
		Arbeitsstätten	männlich	weiblich	Zahl d. Arbeitsstätten	besch. Heimatvertriebene	Zahl d. Arbeitsstätten	besch. Schwerbeschädigte
1	2	3	4	5	6	7		

noch: Landkreis Kaiserslautern

73	Kunst.Theater,Film,Rundfunk	60	67	19	2	2	1	1
74	Sportpflege,Bade-u.Schwimm- stalten	5	5	3	-	-	2	2
75	Nachrichten-,Schreib-u.Über- setzungsbüros	2	1	2	2	2	-	-
76	Fotograf.Gewerbe	6	6	3	-	-	1	1
77	Friseurgew.u.Schönheitssalons	94	124	58	3	3	6	6
78	Übrige Dienstleistungen (o.Abt.9)	17	7	19	2	2	-	-
81	Dt.Bundespost	54	104	49	1	1	16	18
82	Dt.Bundesbahn	28	445	27	2	2	13	33
84	Straßenverkehr	131	211	17	4	4	4	4
87	Verkehrshilfs-u.Hilfsgewerbe	4	8	-	-	-	-	-
91	Öff.Verwaltung	118	561	52	8	13	48	105 ²⁾
93	Polit.u.wirtschaft.Organisat.	2	4	1	1	1	-	-
94	Rechts-u.Wirtschaftsbera- tung	12	16	6	1	1	1	1
95	Kirche,relig.u.weltansch.Ver- einigungen	45	85	44	1	1	4	4
96	Erziehung,Wissenschaft u.Kultur	93	179	117	9	12	5	8
97	Fürsorge u.Wohlfahrtspflege	15	35	75	5	14	-	-
98	Sozialversicherung	2	9	-	-	-	1	1
99	Gesundheitswesen u.Hygiene	132	133	212	15	23	5	7

Landkreis Kirchheimbolanden

	Gesamtsumme	1872	5725	1501	135	281	129	249 ²⁾
	A b t e i l u n g e n							
06-09	Nichtlandw.Gärtnerrei,Tierzucht u.Fischerei	8	9	4	-	-	-	-
1	Bergbau,Gew.u.Verarb.v.Steinen u.Erden; Energiewirtschaft	36	1230	50	10	40	15	70 ²⁾
2	Eisen-u.Metallerzeugung u.-ver- arbeitung	126	902	53	17	69	6	30
3-4	Verarb.Gewerbe (ohne Eisen-u. Metallverarb.)	502	1042	457	28	50	22	38
5	Bau-,Ausbau-u.Bauhilfsgewerbe	152	847	21	26	49	14	17
6	Handel,Geld-u.Versicherungswesen	529	728	441	25	36	31	31
7	Dienstleistungen (o.Abt.9)	212	212	199	5	9	5	5
8	Verkehrswirtschaft	93	193	42	5	5	9	13
9	Öff.Dienst u.Dienstleistungen im Öff.Interesse	214	562	234	19	23	27	45
	G r u p p e n							
06	Nichtlandw.Gärtnerrei u.Sämerei- wirtschaft	4	5	2	-	-	-	-
07	Nichtlandw.Tierzucht	4	4	2	-	-	-	-
17	Gew.u.Verarb.v.Steinen u.Erden	30	1190	49	8	36	14	69 ²⁾
19	Energiewirtschaft	6	40	1	2	4	1	1
21	Eisen-u.Stahlind.	1	551	38	1	49	1	24
23	Stahlbau	1	1	-	1	1	-	-
24	Maschinenbau	11	108	3	5	7	2	3
26	Straßen-u.Luftfahrzeugbau	44	72	1	1	1	2	2
27	Elektrotechnik	3	6	1	-	-	-	-
28	Feinmechanik u.Optik	5	5	1	1	1	1	1
29	Eisen, Stahl u. Metallverarb.	61	159	9	8	10	-	-

Tabelle 2

noch: Arbeitsstätten, beschäftigte Personen
sowie Arbeitsstätten mit Heimatvertriebenen und Schwerbeschädigten

Schlüssel-Nr.	Abteilungen Gruppen	Gesamtzahl der Arbeits- stätten		beschäftigten Personen		darunter		
						Arbeitsstätten mit Heimatvertr.		Arbeitsstätten mit Schwerbeschäd.
		Zahl d.Ar- beits- stät- ten	besch. Heimat- vertrie- bene	Zahl d.Ar- beits- stät- ten	besch. Schwer- beschä- digte			
1	2	3	4	5	6	7		

noch: Landkreis Kirchheimbolanden

32	Chemische Industrie	1	4	5	-	-	-	-
35	Gummi-u.Asbestverarb.	1	2	-	-	-	-	-
36	Feinkeramische u.Glasind.	2	11	2	-	-	-	-
37	Sägerei u.Holzbearbeitung	15	28	1	1	1	-	-
38	Holzverarb.	75	289	10	4	9	3	8
39	Papierherzeugung u.-verarb.;							
	Druckereigewerbe	5	18	1	-	-	-	-
41	Lederherzeugung u.-verarb.	92	251	87	4	13	8	17
42	Textilgewerbe	8	6	18	2	4	-	-
43	Bekleidungsgerbe	114	79	176	8	9	3	3
45	Mühlen-,Bäckerei-u.Süßwarengew.,							
	Nährmittel-,Stärke-u.Futtermittelind.	87	189	87	7	8	4	4
46	Fleisch-,Fisch-u.Milchverarb.,							
	Speiseöl-u.Speisefettherst.,							
	Zuckerind.	66	133	61	1	2	3	5
48	Getränkeherst.	6	32	9	1	4	1	1
51	Hoch-,Tief-u.Ingenieurbau	55	558	11	16	35	10	13
55	Zimmerei u.Dachdeckerrei	16	77	2	4	6	1	1
56	Bauinstallationen	27	68	5	2	2	1	1
57	Ausbaugewerbe	52	140	3	4	6	2	2
59	Bauhilfsgewerbe	2	4	-	-	-	-	-
62-63	Binnengroßhandel u.Verlagswesen	64	172	43	3	6	6	6
64	Einzelhandel	395	388	371	14	21	19	19
67	Handelsvertretung, Vermittlung,							
	Werbung	56	128	13	6	7	4	4
68	Geld-,Bank-u.Börsenwesen	13	39	13	2	2	2	2
69	Versicherungswesen (o.Soz.Vers.)	1	1	1	-	-	-	-
72	Gaststättenwesen	129	119	148	3	7	5	5
73	Kunst.Theater, Film, Rundfunk	12	19	11	1	1	-	-
75	Nachrichten-, Schreib-u. Übersetzungsbüros	2	2	-	-	-	-	-
76	Fotograf.Gewerbe	5	6	3	-	-	-	-
77	Friseurgew.u.Schönheitssalons	43	61	24	1	1	-	-
78	Übrige Dienstleistungen (o.Abt.9)	12	5	13	-	-	-	-
81	Dt.Bundespost	39	60	33	2	2	7	11
82	Dt.Bundesbahn	8	60	5	1	1	2	2
84	Straßenverkehr	40	57	4	2	2	-	-
87	Verkehrsneben-u.Hilfsgewerbe	6	16	-	-	-	-	-
91	Öff.Verwaltung	54	314	39	3	4	19	37
93	Polit.u.wirtschaftl.Organisat.	1	1	-	-	-	1	1
94	Rechts-u.Wirtschaftsberatung	11	12	6	-	-	1	1
95	Kirche, relig.u.weltansch.Vereinigungen	30	58	18	-	-	2	2
96	Erziehung, Wissenschaft u.Kultur	44	94	49	8	11	3	3
97	Fürsorge u.Wohlfahrtspflege	7	1	13	-	-	-	-
98	Sozialversicherung	2	11	2	-	-	-	-
99	Gesundheitswesen u.Hygiene	65	71	107	8	8	1	1

Schlüssel-Nr.	Abteilungen Gruppen	Gesamtzahl der			darunter			
		Arbeits- stätten	beschäftigten Personen		Arbeitsstätten mit Heimatvertr.		Arbeitsstätten mit Schwerbeschäd.	
			männ- lich	weib- lich	Zahl d.Ar- beits- stät- ten	besch. Heimat- vertrie- bene	Zahl d.Ar- beits- stät- ten	besch. Schwer- beschä- digte
1	2	3	4	5	6	7		

Landkreis Kusel

	Gesamtsumme	3785	10195	2833	164	327	287	450 ²⁾
	A b t e i l u n g e n							
06-09	Nichtlandw., Gärtnerei, Tierzucht u. Fischerei	7	9	5	1	1	-	-
1	Bergbau, Gew. u. Verarb. v. Steinen u. Erden; Energiewirtschaft	65	1395	12	10	22	11	40 ²⁾
2	Eisen- u. Metallerzeugung u. -ver- arbeitung	252	594	59	9	23	10	15
3-4	Verarb. Gewerbe (ohne Eisen- u. Metallverarb.)	1200	3110	1155	44	100	70	105 ²⁾
5	Bau-, Ausbau- u. Bauhilfsgewerbe	257	1705	23	29	93	19	29 ²⁾
6	Handel, Geld- u. Versicherungswesen	932	1193	815	21	24	59	62 ²⁾
7	Dienstleistungen (o. Abt. 9)	390	405	384	10	12	16	16 ²⁾
8	Verkehrswirtschaft	199	646	86	8	12	34	63
9	Öff. Dienst u. Dienstleistungen im Öff. Interesse	483	1138	294	32	40	68	120 ²⁾
	G r u p p e n							
06	Nichtlandw., Gärtnerei, Sämerei- wirtschaft	2	1	2	1	1	-	-
07	Nichtlandw., Tierzucht	5	8	3	-	-	-	-
11	Steinkohlenbergbau	1	39	-	1	1	-	-
15	Sonst. Bergbau einschl. Aufbe- reitung	1	35	-	-	-	-	-
17	Gew. u. Verarb. v. Steinen u. Erden	52	1278	11	9	21	9	36 ²⁾
19	Energiewirtschaft	11	43	1	-	-	2	4 ²⁾
21	Eisen- u. Stahlind.	2	18	2	-	-	-	-
24	Maschinenbau	11	68	3	2	5	1	2
26	Straßen- u. Luftfahrzeugbau	98	213	10	2	4	3	3
27	Elektrotechnik	4	13	18	1	9	-	-
28	Feinmechanik u. Optik	10	11	2	2	3	-	-
29	Eisen-, Stahl- u. Metallwarengew.	127	271	24	2	2	6	10
32	Chemische Industrie	1	2	1	-	-	-	-
34	Kunststoffverarbeitung	1	2	-	-	-	-	-
35	Gummi- u. Asbestverarb.	1	5	1	-	-	-	-
36	Feinkeramische u. Glasind.	1	4	-	-	-	-	-
37	Sägerei u. Holzverarb.	13	68	4	2	4	-	-
38	Holzverarb.	137	379	5	8	9	7	8
39	Papierherzeugung u. -verarb.; Druckereigewerbe	9	38	9	-	-	-	-
41	Lederherzeugung u. -verarb.	194	299	13	5	5	7	7
42	Textilgewerbe	13	346	412	5	45	3	19
43	Bekleidungs-gewerbe	287	181	324	6	6	5	5
44	H. v. Musikinstrumenten, Sportge- räten, Spiel-, Schmuckwaren, Edel- steinbearb.	163	1040	38	4	4	33	44
45	Mühlen-, Bäckerei- u. Süßwarengew. Nährmittel-, Stärke- u. Futtermit- telind.	197	359	162	5	7	4	4
46	Fleisch-, Fisch- u. Milchverarb., Speiseöl- u. Speisefettherst., Zuckerind.	143	250	123	4	5	7	10
47	Obst- u. Gemüseverw., Kaffee- u. Tee- verarb., H. v. Gewürzen u. ä., Eisgew.	3	7	39	2	11	1	2
48	Getränkeherst.	37	130	24	3	4	3	6

Tabelle 2 noch: Arbeitsstätten, beschäftigte Personen sowie Arbeitsstätten mit Heimatvertriebenen und Schwerbeschädigten

Schlüssel-Nr.	Abteilungen Gruppen	Gesamtzahl der		darunter				
				Arbeitsstätten		Arbeitsstätten mit Heimatvertr.		Arbeitsstätten mit Schwerbeschäd.
		Arbeitsstätten	beschäftigten Personen		Zahl d. Arbeitsstätten	besch. Heimatvertriebene	Zahl d. Arbeitsstätten	besch. Schwerbeschädigte
			männlich	weiblich				
1	2	3	4	5	6	7		

noch: Landkreis Kusel

51	Hoch-, Tief- u. Ingenieurbau	69	1229	14	22	84	11	20 ²⁾
55	Zimmerei u. Dachdeckerei	29	106	3	4	6	3	4
56	Bauinstallationen	33	98	4	3	3	1	1
57	Ausbaugewerbe	121	260	2	-	-	3	3
59	Bauhilfsgewerbe	5	12	-	-	-	1	1
62-63	Binnengroßhandel u. Verlagswesen	137	303	70	3	3	15	15
64	Einzelhandel	706	725	735	13	16	38	40
67	Handelsvertretung, Vermittlung, Werbung	74	104	5	5	5	2	2
68	Geld-, Bank- u. Börsenwesen	15	61	5	-	-	4	5
72	Gaststättenwesen	251	233	307	2	2	6	6
73	Kunst, Theater, Film, Rundfunk	37	54	25	3	3	5	5
75	Nachrichten-, Schreib- u. Übersetzungsbüros	1	1	-	-	-	-	-
76	Fotograf. Gewerbe	5	3	2	-	-	1	1 ²⁾
77	Friseurgew. u. Schönheitssalons	89	112	43	3	4	4	4 ²⁾
78	Übrige Dienstleistungen (o. Abt. 9)	7	2	7	2	3	-	-
81	Dt. Bundespost	89	160	59	1	3	14	22
82	Dt. Bundesbahn	23	343	16	4	6	14	34
83	Priv. Schienenbahnen	1	6	-	-	-	1	1
84	Straßenverkehr	83	133	10	2	2	5	6
87	Verkehrsneben- u. Hilfgewerbe	3	4	1	1	1	-	-
91	Öff. Verwaltung	166	692	55	12	18	54	103 ²⁾
93	Polit. u. Wirtschaft. Organisat.	7	11	2	-	-	1	1
94	Rechts- u. Wirtschaftsberatung	20	31	17	4	4	3	3
95	Kirche, relig. u. weltansch. Vereinigungen	45	87	15	4	5	4	4
96	Erziehung, Wissenschaft u. Kultur	122	217	82	7	8	4	4
97	Fürsorge u. Wohlfahrtspflege	8	-	13	-	-	-	-
98	Sozialversicherung	1	15	5	-	-	1	4
99	Gesundheitswesen u. Hygiene	114	85	105	5	5	1	1

Landkreis Landau i. d. Pfalz

		3193	6985	2852	191	341	152	215
Gesamtsumme								
A b t e i l u n g e n								
06-09 ¹⁾	Nichtlandw. Gärtnerei, Tierzucht u. Fischerei	20	54	13	3	5	3	3
1	Bergbau, Gew. u. Verarb. v. Steinen u. Erden; Energiewirtschaft	31	292	13	3	9	6	6
2	Eisen- u. Metallerzeugung u. -verarbeitung	223	745	82	16	36	10	17
3-4	Verarb. Gewerbe (ohne Eisen- u. Metallverarb.)	870	1775	1022	46	105	36	57
5	Bau-, Ausbau- u. Bauhilfsgewerbe	271	1204	28	30	69	14	26
6	Handel, Geld- u. Versicherungswesen	967	1483	884	56	72	40	47
7	Dienstleistungen (o. Abt. 9)	331	350	317	9	13	3	3
8	Verkehrswirtschaft	123	341	42	3	3	13	16
9	Öff. Dienst u. Dienstleistungen im öff. Interesse	357	741	451	25	29	27	40
G r u p p e n								

Schlüssel-Nr.	Abteilungen Gruppen	Gesamtzahl der Arbeitsstätten		beschäftigten Personen		darunter			
						Arbeitsstätten mit Heimatvertr.		Arbeitsstätten mit Schwerbeschäd.	
		1	2	3	4	5	6	7	

noch: Landkreis Landau i.d.Pfalz

07	Nichtlandw.Tierzucht	3	3	-	-	-	-	-
17	Gew.u.Verarb.v.Steinen u.Erden	23	186	9	3	9	5	5
19	Energiewirtschaft	8	106	4	-	-	1	1
21	Eisen-u.Stahlind.	2	18	-	-	-	-	-
23	Stahlbau	4	40	2	3	5	2	3
24	Maschinenbau	11	88	2	2	7	1	2
26	Straßen-u.Luftfahrzeugbau	77	137	7	1	2	3	3
27	Elektrotechnik	5	7	-	-	-	-	-
28	Feinmechanik u.Optik	6	6	2	1	1	-	-
29	Eisen-,Stahl-u.Metallwarengew.	118	449	69	9	21	4	9
32	Chemische Industrie	3	5	7	-	-	-	-
35	Gummi-u.Asbestverarb.	1	9	7	-	-	-	-
36	Feinkeramische u.Glasind.	1	5	-	-	-	-	-
37	Sägerei u.Holzverarb.	13	90	2	1	1	1	2
38	Holzverarb.	186	541	25	12	29	8	13
39	Papierherzeugung u.-verarb.;							
	Druckereigewerbe	6	38	11	-	-	1	2
41	Lederherzeugung u.-verarb.	127	217	80	6	8	7	8
42	Textilgewerbe	5	23	14	1	3	-	-
43	Bekleidungs-gewerbe	235	178	331	7	31	7	15
44	H.v.Musikinstrumenten,Sportgeräten,Spiel-,Schmuckwaren,Edelsteinbearb.	1	1	-	-	-	-	-
45	Mühlen-,Bäckerei-u.Süßwarengew.,Nährmittel-,Stärke-u.Futtermittelind.	138	340	214	13	27	7	8
46	Fleisch-,Fisch-u.Milchverarb.,Speiseöl-u.Speisefettherst.;Zuckerind.	97	175	101	3	3	1	1
47	Obst-u.Gemüseverw.,Kaffee-u.Teeverarb.,H.v.Gewürzen u.ä.,Eisgew	3	12	3	1	1	-	-
48	Getränkeherst.	28	57	18	1	1	2	2
49	Tabakwarenherst. .	26	84	209	1	1	2	6
51	Hoch-,Tief-u.Ingenieurbau	79	599	8	13	45	6	16
55	Zimmerei u.Dachdeckerei	18	128	3	5	7	2	2
56	Bauinstallationen	65	189	13	2	5	2	4
57	Ausbaugewerbe	104	277	4	10	12	4	4
59	Bauhilfsgewerbe	5	11	-	-	-	-	-
62-63	Binnengroßhandel u.Verlagswesen	239	706	244	35	44	17	20
64	Einzelhandel	540	521	585	17	23	15	15
67	Handelsvertretung,Vermittl.,Werbung	168	192	30	4	5	6	6
68	Geld-,Bank-u.Börsenwesen	20	64	25	-	-	2	6
72	Gaststättenwesen	196	184	253	5	8	-	-
73	Kunst,Theater,Film,Rundfunk	23	24	16	1	2	-	-
75	Nachrichten-,Schreib-u.Übersetzungsbüros	1	1	-	-	-	-	-
76	Fotograf.Gewerbe	4	6	2	1	1	-	-
77	Friseur-gew.u.Schönheitssalons	92	122	34	1	1	3	3
78	Übrige Dienstleistungen (o.Abt.9)	15	13	12	1	1	-	-
81	Dt.Bundespost	43	55	30	-	-	6	7
82	Dt.Bundesbahn	13	100	1	-	-	4	6
83	Priv.Schiensbahnen	1	72	1	-	-	-	-
84	Straßenverkehr	62	109	9	3	3	2	2

Tabelle 2

noch: Arbeitsstätten, beschäftigte Personen
sowie Arbeitsstätten mit Heimatvertriebenen und Schwerbeschädigten

Schlüssel-Nr.	Abteilungen Gruppen	Gesamtzahl der Arbeitsstätten		beschäftigten Personen		darunter			
						Arbeitsstätten mit Heimatvertr.		Arbeitsstätten mit Schwerbeschäd.	
		Zahl d.Ar- beits- stät- ten	besch. Heimat- vertrie- bene	Zahl d.Ar- beits- stät- ten	besch. Schwer- beschäd- igte				
1	2	3	4	5	6	7			

noch: Landkreis Landau i.d.Pfalz

87	Verkehreneben-u.Hilfsgewerbe	4	5	1	-	-	1	1
91	Öff.Verwaltung	71	357	35	5	5	17	29
93	Polit.u.wirtschaft.Organisat.	1	2	-	1	1	-	-
94	Rechts-u.Wirtschaftsberatung	21	26	20	-	-	1	1
95	Kirche, relig.u.weltansch.Ver- einigungen	50	88	12	3	3	1	1
96	Erziehung,Wissenschaft u.Kultur	68	157	124	7	10	8	9
97	Fürsorge u.Wohlfahrtspflege	24	2	63	-	-	-	-
98	Sozialversicherung	1	2	-	-	-	-	-
99	Gesundheitswesen u.Hygiene	121	107	197	9	10	-	-

Landkreis Ludwigshafen a.Rhein

	Gesamtsumme	1436	2773	1326	76	164	49	74
	A b t e i l u n g e n							
06-09	Nichtlandw.Gärtnererei,Tierzucht u.Fischerei	10	14	8	-	-	1	1
1	Bergbau,Gew.u.Verarb.v.Steinen u.Erden; Energiewirtschaft	14	171	21	3	12	1	8
2	Eisen-u.Metallerzeugung u.-verarb.	30	200	7	8	10	2	7
3-4	Verarb.Gewerbe (ohne Eisen-u. Metallverarb.)	320	595	360	19	48	13	16
5	Bau-,Ausbau-u.Bauhilfsgewerbe	135	606	18	19	61	8	9
6	Handel,Geld-u.Versicherungswesen	483	507	474	13	16	7	7
7	Dienstleistungen (o.Abt.9)	185	167	184	6	6	1	1
8	Verkehrswirtschaft	86	170	33	4	6	3	4
9	Öff.Dienst u.Dienstleistungen im Öff.Interesse	123	343	221	4	5	13	21
	G r u p p e n							
06	Nichtlandw.Gärtnererei u.Sämerei- wirtschaft	4	6	5	-	-	-	-
07	Nichtlandw.Tierzucht	5	6	3	-	-	1	1
09	Binnenfischerei u.Fischzucht	1	2	-	-	-	-	-
17	Gew.u.Verarb.v.Steinen u.Erden	10	161	21	3	12	1	8
19	Energiewirtschaft	4	10	-	-	-	-	-
21	Eisen-u.Stahlind.	2	33	3	1	1	1	6
22	NE-Metallindustrie	1	8	-	1	1	-	-
24	Maschinenbau	5	29	2	3	5	-	-
26	Straßen-u.Luftfahrzeugbau	22	38	1	1	1	-	-
27	Elektrotechnik	5	8	-	1	-	-	-
28	Feinmechanik u.Optik	2	4	-	-	-	1	1
29	Eisen-,Stahl-u.Metallwarengew.	43	80	1	1	1	-	-
32	Chemische Industrie	1	3	-	-	-	-	-
33	Kunststoff-,chem.-techn.Ind.	5	27	19	2	7	1	1
34	Kunststoffverarbeitung	1	3	5	1	3	-	-
36	Feinkeramische u.Glasind.	2	10	4	1	12	-	-
37	Sägerei u.Holzbearb.	6	27	14	1	6	2	4
38	Holzverarb.	43	153	4	4	5	2	3
39	Papierherzeugung u.-verarb.; Druckereigewerbe	4	7	18	-	-	-	-
41	Lederherzeugung u.-verarb.	55	68	4	1	1	2	2
42	Textilgewerbe	2	-	3	-	-	-	-
	Textilherzeugungsgewerbe	71	32	71	3	3	-	-

Schlüssel-Nr.	Abteilungen Gruppen	Gesamtzahl der						darunter			
		Arbeits- stätten	beschäftigten Personen		Arbeitsstätten mit Heimatvertr.		Arbeitsstätten mit Schwerbeschäd.				
			männ- lich	weib- lich	Zahl d.Ar- beits- stät- ten	besch. Heimat- vertrie- bene	Zahl d.Ar- beits- stät- ten	besch. Schwer- beschä- digte			
									1	2	3

noch: Landkreis Ludwigshafen a.Rhein

44	H.v.Musikinstrumenten, Sportgeräten, Spiel-, Schmuckwaren, Edelmetzebearb.	1	1	-	-	-	-	-
45	Mühlen-, Bäckerei- u. Süßwarengew., Nahrungsmittel-, Stärke- u. Futtermittelind.	60	130	70	4	7	4	4
46	Fleisch-, Fisch- u. Milchverarb., Speiseöl- u. Speisefettherst., Zuckerind.	54	87	60	2	4	1	1
47	Obst- u. Gemüseverw., Kaffee- u. Teeverarb., H.v. Gewürzen u.ä., Eisgew.	5	32	11	-	-	-	-
48	Getränkeherst.	5	8	4	-	-	-	-
49	Tabakwarenherst.	5	7	73	-	-	1	1
51	Hoch-, Tief- u. Ingenieurbau	49	403	10	13	54	4	5
55	Zimmerei u. Dachdeckerei	12	43	-	1	1	3	3
56	Bauinstallationen	29	64	7	2	2	-	-
57	Ausbaugewerbe	43	90	1	3	4	1	1
59	Bauhilfsgewerbe	2	6	-	-	-	-	-
62-63	Binnengroßhandel u. Verlagswesen	72	143	71	6	8	2	2
64	Einzelhandel	369	308	390	6	7	5	5
67	Handelsvertretung, Vermittl., Werbung	37	49	5	1	1	-	-
68	Geld-, Bank- u. Börsenwesen	5	7	8	-	-	-	-
72	Gaststättenwesen	100	80	112	-	-	-	-
73	Kunst, Theater, Film, Rundfunk	17	25	17	1	1	1	1
74	Sportpflege-, Bade- u. Schwimmanstalten	2	2	1	-	-	-	-
75	Nachrichten-, Schreib- u. Übersetzungsbüros	1	1	-	-	-	-	-
76	Fotograf. Gewerbe	4	4	2	2	2	-	-
77	Friseurgew. u. Schönheitssalons	41	51	31	3	3	-	-
78	Übrige Dienstleistungen (o. Abt. 9)	20	4	21	-	-	-	-
81	Dt. Bundespost	13	19	14	2	2	3	4
82	Dt. Bundesbahn	5	41	2	-	-	-	-
83	Priv. Schienenbahnen	1	1	1	-	-	-	-
84	Straßenverkehr	46	64	14	2	4	-	-
85	Schiffahrt, Wasserstraßen u. Hafengewesen	17	41	2	-	-	-	-
87	Verkehrsrneben- u. Hilfgewerbe	4	4	-	-	-	-	-
91	Öff. Verwaltung	23	101	21	-	-	8	9
94	Rechts- u. Wirtschaftsberatung	6	7	3	-	-	-	-
95	Kirche, relig. u. weltansch. Vereinigungen	15	28	14	-	-	1	1
96	Erziehung, Wissenschaft u. Kultur	23	161	124	3	4	3	10
97	Fürsorge u. Wohlfahrtspflege	6	1	12	-	-	-	-
99	Gesundheitswesen u. Hygiene	50	45	47	1	1	1	1

Landkreis Neustadt a.d. Weinstr.

	Gesamtsumme	4168	12524	5483	310	801	269	560 ²⁾
06-09 ¹⁾	Abteilungen Nichtlandw. Gärtnerei, Tierzucht u. Fischerei	43	239	36	7	11	8	9

Tabelle 2

noch: Arbeitsstätten, beschäftigte Personen
sowie Arbeitsstätten mit Heimatvertriebenen und Schwerbeschädigten

Schlüssel-Nr.	Abteilungen Gruppen	Gesamtzahl der Arbeitsstätten		beschäftigten Personen		darunter				
						Arbeitsstätten mit Heimatvertr.		Arbeitsstätten mit Schwerbeschäd.		
		Zahl d.Ar- beits- stät- ten	besch. Heimat- vertrie- bene	Zahl d.Ar- beits- stät- ten	besch. Schwer- beschä- digte	1	2	3	4	5

noch: Landkreis Neustadt a.d.Weinstr.

1	Bergbau, Gew.u. Verarb.v. Steinen u. Erden; Energiewirtschaft	48	512	49	13	27	12	21	
2	Eisen-u. Metallerzeugung u. -verarbeitung	220	1189	228	23	38	12	36	
3-4	Verarb. Gewerbe (ohne Eisen-u. Metallverarb.)	1007	4061	2245	67	329	63	209	
5	Bau-, Ausbau-u. Bauhilfsgewerbe	395	2078	53	61	161	26	302)	
6	Handel, Geld-u. Versicherungswesen	1281	2016	1400	66	97	65	93)	
7	Dienstleistungen (o. Abt. 9)	490	553	724	24	67	11	12	
8	Verkehrswirtschaft	243	819	104	11	13	27	66	
9	Öff. Dienst u. Dienstleistungen im Öff. Interesse	441	1057	644	38	58	45	84	
G r u p p e n									
06 ¹⁾	Nichtlandw. Gärtnerei u. Sämereiwirtschaft	37	230	33	7	11	8	9	
07	Nichtlandw. Tierzucht	6	9	3	-	-	-	-	
17	Gew.u. Verarb.v. Steinen u. Erden	30	361	42	10	24	8	13	
19	Energiewirtschaft	18	151	7	3	3	4	8	
23	Stahlbau	1	1	-	-	-	-	-	
24	Maschinenbau	5	79	6	-	-	1	1	
26	Straßen-u. Luftfahrzeugbau	70	166	7	6	10	2	2	
27	Elektrotechnik	7	37	7	2	3	1	2	
28	Feinmechanik u. Optik	17	55	12	4	6	2	3	
29	Eisen-, Stahl-u. Metallwarengew.	120	851	196	11	19	6	28	
32	Chemische Industrie	1	1	1	-	-	-	-	
33	Kunststoff-u. chem.-techn. Ind.	5	25	9	2	10	-	-	
35	Gummi-u. Asbestverarb.	2	4	1	-	-	-	-	
36	Feinkeramische u. Glasind.	1	1	-	-	-	-	-	
37	Sägerei u. Holzbearb.	33	167	18	3	4	3	3	
38	Holzverarb.	178	916	133	18	64	17	44	
39	Papierherzeugung u. -verarb.; Druckereigewerbe	22	1037	258	10	92	8	49	
41	Lederherzeugung u. -verarb.	168	250	25	2	2	8	8	
42	Textilgewerbe	23	822	858	9	122	7	80	
43	Bekleidungs-gewerbe	248	153	379	10	18	4	5	
44	H.v. Musikinstrumenten, Spiel-, Schmuckwaren, Edelsteinbearb.	2	4	4	1	1	1	2	
45	Mühlen-, Bäckerei-u. Süßwarengew., Nahrungsmittel-, Stärke- u. Futtermittelindustrie	173	351	192	7	10	6	6	
46	Fleisch-, Fisch-u. Milchverarb., Speiseöl-u. Speisefettherst.; Zuckerind.	127	239	153	2	3	5	5	
47	Obst-u. Gemüseverw., Kaffee-u. Teeverarb., H.v. Gewürzen u. ä., Eisge	3	22	15	-	-	-	-	
48	Getränkeherst.	13	58	19	1	1	2	4	
49	Tabakwarenherst.	8	11	180	2	2	2	3	
51	Hoch-, Tief-u. Ingenieurbau	120	1181	24	36	129	16	20	
55	Zimmerei u. Dachdeckerei	35	156	5	6	9	1	1	
56	Bauinstallationen	69	212	18	6	8	3	3	
57	Ausbaugewerbe	164	513	6	13	15	6	6	
59	Bauhilfsgewerbe	7	16	-	-	-	-	-	
61	Ein-u. Ausfuhrhandel	1	2	-	-	-	-	-	
62-63	Binnengroßhandel u. Verlagswesen	271	858	346	30	35	19	23)	
64	Einzelhandel	819	808	967	28	38	32	44)	
67	Handelsvertretung, Vermittl., Werbung	167	235	66	6	7	8	13	
68	Geld-, Bank- u. Börsenwesen	22	110	17	2	17	5	12	

Schlüssel-Nr.	Abteilungen Gruppen	Gesamtzahl der		darunter			
				Arbeitsstätten		Arbeitsstätten mit Heimatvertr.	
		Arbeits- stätten	beschäftigten Personen	Zahl d.Ar- beits- stät- ten	besch. Heimat- vertrie- bene	Zahl d.Ar- beits- stät- ten	besch. Schwer- beschä- digte
1	2	3	4	5	6	7	

noch: Landkreis Neustadt a.d.Weinstr.

69	Versicherungswesen (o.Soz.Vers.)	1	3	4	-	-	1	1
72	Gaststättenwesen	280	284	485	15	43	6	6
73	Kunst, Theater, Film, Rundfunk	48	64	30	3	4	2	3
74	Sportpflege, Bade- u. Schwimm- anstalten	4	4	1	-	-	-	-
75	Nachrichten-, Schreib- u. Über- setzungsbüros	6	3	5	1	1	-	-
76	Fotograf. Gewerbe	7	8	5	-	-	-	-
77	Friseur- u. Schönheitssalons	99	145	59	2	4	3	3
78	Übrige Dienstleistungen (o. Abt. 9)	46	45	139	3	15	-	-
81	Dt. Bundespost	42	100	55	1	1	8	11
82	Dt. Bundesbahn	22	324	14	3	4	9	31
83	Priv. Schienenbahnen	3	105	4	-	-	2	16
84	Straßenverkehr	155	259	24	6	7	8	8
87	Verkehrsneben- u. Hilfgewerbe	21	31	7	1	1	-	-
91	Öff. Verwaltung	75	488	61	7	10	30	61
93	Polit. u. wirtschaftl. Organi- sationen	2	3	1	-	-	-	-
94	Rechts- u. Wirtschaftsberatung	42	65	21	5	7	2	2
95	Kirche, relig. u. weltanschaul. Vereinigungen	49	91	42	5	9	2	3
96	Erziehung, Wissenschaft u. Kultur	73	206	131	5	8	7	7
97	Fürsorge u. Wohlfahrtspflege	30	9	86	3	5	-	-
98	Sozialversicherung	7	44	12	1	2	1	3
99	Gesundheitswesen u. Hygiene	163	151	290	12	17	3	8

Stadt Bad Dürkheim 3)

	Gesamtsumme	691	2230	978	65	130	38	95
	A b t e i l u n g e n							
06-09 ¹⁾	Nichtlandw. Gärtnerei, Tierzucht u. Fischerei	6	49	3	1	1	1	2
1	Bergbau, Gew. u. Verarb. v. Steinen u. Erden, Energiewirtschaft	6	91	8	2	2	2	4
2	Eisen- u. Metallherzeugung u. -ver- arbeitung	33	123	11	4	7	-	-
3-4	Verarb. Gewerbe (ohne Eisen- u. Metallverarbeitung)	151	352	164	9	14	7	10
5	Bau-, Ausbau- u. Bauhilfgewerbe	61	380	10	11	18	5	5
6	Handel, Geld- u. Versicherungswesen	214	454	269	12	28	8	14
7	Dienstleistungen (o. Abt. 9)	88	164	222	11	37	1	1
8	Verkehrswirtschaft	36	251	35	3	4	6	31
9	Öff. Dienst u. Dienstleistungen im öff. Interesse	96	366	256	12	19	8	28
	G r u p p e n							
06 ¹⁾	Nichtlandw. Gärtnerei u. Sämerei- wirtschaft	6	49	3	1	1	1	2
17	Gew. u. Verarb. v. Steinen u. Erden	4	35	3	1	1	-	-
19	Energiewirtschaft	2	56	5	1	1	2	4
26	Straßen- u. Luftfahrzeugbau	8	40	3	4	7	-	-
27	Elektrotechnik	1	2	-	-	-	-	-
28	Feinmechanik u. Optik	6	34	8	-	-	-	-
29	Eisen-, Stahl- u. Metallwarengew.	18	47	-	-	-	-	-

Tabelle 2

noch: Arbeitsstätten, beschäftigte Personen
sowie Arbeitsstätten mit Heimatvertriebenen und Schwerbeschädigten

Schlüssel-Nr.	Abteilungen Gruppen	Gesamtzahl der			darunter			
		Arbeits- stätten	beschäftigten Personen		Arbeitsstätten mit Heimatvertr.		Arbeitsstätten mit Schwerbeschäd.	
			männ- lich	weib- lich	Zahl d.Ar- beits- stät- ten	besch. Heimat- vertrie- bene	Zahl d.Ar- beits- stät- ten	besch. Schwer- beschäd- igte
1	2	3	4	5	6	7		
32	Chemische Industrie	1	1	1	-	-	-	-
33	Kunststoff-u.ohem.-techn.Ind.	1	9	3	-	-	-	-
35	Gummi-u.Asbestverarbeitung	1	1	1	-	-	-	-
36	Feinkeramische u.Glasind.	1	1	-	-	-	-	-
37	Sägerei u.Holzbearbeitung	5	7	1	-	-	-	-
38	Holzverarbeitung	22	61	5	3	3	2	3
39	Papierherzeugung u.-verarb.; Druckereigewerbe	6	62	22	1	5	2	3
41	Lederherzeugung u.-verarbeitung	21	39	4	-	-	1	1
42	Textilgewerbe	3	-	3	-	-	-	-
43	Bekleidungs-gewerbe	48	36	64	3	4	2	3
44	H.v.Musikinstrumenten,Sportge- räten,Spiel-u.Schmuckwaren,Edel- steinbearbeitung	1	1	-	1	1	-	-
45	Mühlen-,Bäckerei-u.Süßwarengew., Nährmittel-,Stärke-u.Futtermitt- telind.	24	56	29	1	1	-	-
46	Fleisch-,Fisch-u.Milchverarb., Speiseöl-u.Speisefettherst.; Zuckerind.	14	55	18	-	-	-	-
47	Obst-u.Gemüseverw.,Kaffee-u.Tee- verarb.,H.v.Gewürzen u.ä.,Eisgew.	2	18	12	-	-	-	-
48	Getränkherstellung	1	5	1	-	-	-	-
51	Hoch-,Tief-u.Ingenieurbau	20	194	6	5	10	3	3
55	Zimmerei u.Dachdeckerei	5	41	-	2	4	-	-
56	Bauinstallationen	11	48	3	1	1	-	-
57	Ausbau-gewerbe	24	94	1	3	3	2	2
59	Bauhilfsgewerbe	1	3	-	-	-	-	-
62-63	Binnengroßhandel u.Verlagswesen	48	170	63	1	1	-	-
64	Einzelhandel	128	158	181	9	10	6	7
67	Handelsvertretung,Vermittl., Werbung	34	51	18	1	1	-	-
68	Geld-,Bank-u.Börsenwesen	4	75	7	1	16	2	7
72	Gaststättenwesen	40	93	141	9	33	-	-
73	Kunst,Theater,Film,Rundfunk	19	24	12	-	-	-	-
75	Nachrichten,Schreib-u.Über- setzungsbüros	4	1	4	1	1	-	-
76	Fotografisches Gewerbe	3	4	3	-	-	-	-
77	Friseur-gew.u.Schönheitssalons	12	28	19	-	-	1	1
78	Übrige Dienstleistungen (o.Abt.9)	10	14	43	1	3	-	-
81	Dt.Bundespost	2	28	18	-	-	1	3
82	Dt.Bundesbahn	2	81	4	1	2	2	11
83	Priv.Schienenbahnen	2	94	4	-	-	1	15
84	Straßenverkehr	25	43	7	2	2	2	2
87	Verkehrsrneben-u.Hilfsgewerbe	5	5	2	-	-	-	-
91	Öff.Verwaltung	11	170	24	2	3	5	18
93	Polit.u.wirtschaftl.Organi- sationen	1	2	-	-	-	-	-
94	Rechts-u.Wirtschaftsberatung	22	37	15	3	4	1	1
95	Kirche,relig.u.weltanschaul. Vereinigungen	5	10	1	-	-	-	-
96	Erziehung,Wissenschaft u.Kultur	14	45	33	-	-	-	-
97	Fürsorge u.Wohlfahrts-pflege	5	1	20	-	-	-	-
98	Sozialversicherung	2	39	11	1	2	1	3
99	Gesundheitswesen u.Hygiene	36	62	152	6	10	1	6

noch: Stadt Bad Dürkheim

Schlüssel-Nr.	Abteilungen Gruppen	Gesamtzahl der			darunter				
					Arbeitsstätten		beschäftigten Personen		Arbeitsstätten mit Heimatvertr.
		Arbeitsstätten	beschäftigten Personen		Zahl d.Ar- beits- stät- ten	besch. Heimat- vertrie- bene	Zahl d.Ar- beits- stät- ten	besch. Schwer- beschä- digte	
			männ- lich	weib- lich					
1	2	3	4	5	6	7			

Landgemeinde Hassloch³⁾

	Gesamtsumme	508	1780	618	31	80	33	70
	A b t e i l u n g e n							
06-09	Nichtlandw.Gärtnerei,Tierzucht u.Fischerei	2	2	-	-	-	-	-
1	Bergbau,Gew.u.Verarb.v.Steinen u.Erden;Energiewirtschaft	6	93	1	3	8	3	5
2	Eisen-u.Metallerzeugung u.-ver- arbeitung	31	461	128	5	10	3	19
3-4	Verarb.Gewerbe (ohne Eisen-u. Metallverarbeitung)	124	312	149	5	9	5	18
5	Bau-,Ausbau-u.Bauhilfsgewerbe	56	428	9	2	30	4	4
6	Handel,Geld-u.Versicherungswesen	169	246	213	12	17	10	13
7	Dienstleistungen (o.Abt.9)	63	63	57	2	2	1	1
8	Verkehrswirtschaft	15	61	1	1	1	3	3
9	Öff.Dienst u.Dienstleistungen im Öff.Interesse	42	114	60	1	3	4	7
	G r u p p e n							
07	Nichtlandw.Tierzucht	2	2	-	-	-	-	-
17	Gew.u.Verarb.v.Steinen u.Erden	5	69	-	3	8	2	2
19	Energiewirtschaft	1	24	1	-	-	1	3
24	Maschinenbau	2	13	1	-	-	-	-
26	Straßen-u.Luftfahrzeugbau	8	19	-	1	2	-	-
27	Elektrotechnik	1	1	-	-	-	-	-
28	Feinmechanik u.Optik	2	2	-	1	1	-	-
29	Eisen-,Stahl-u.Metallwarengew.	18	426	127	3	7	3	19
33	Kunststoff-u.chem.-techn.Ind.	1	1	-	-	-	-	-
35	Gummi-u.Asbestverarbeitung	1	3	-	-	-	-	-
37	Sägerei u.Holzbearbeitung	3	26	1	1	2	-	-
38	Holzverarbeitung	22	98	19	1	1	2	14
39	Papierherzeugung u.-verarb.; Druckereigewerbe	4	27	28	1	2	1	1
41	Lederherzeugung u.-verarbeitung	21	41	7	-	-	-	-
42	Textilgewerbe	1	-	1	-	-	-	-
43	Bekleidungs-gewerbe	26	10	44	-	-	-	-
44	H.v.Musikinstrumenten,Sportge- räten,Schmuckwaren,Edelstein- bearbeitung	1	3	4	-	-	1	2
45	Mühlen-,Bäckerei-u.Süßwarengew., Nährmittel-,Stärke-u.Futtermit- telind.	31	72	33	2	4	1	1
46	Fleisch-,Fisch-u.Milchverarb., Speiseöl-u.Speisefettherst.; Zuckerind.	13	31	12	-	-	-	-
51	Hoch-,Tief-u.Ingenieurbau	17	288	7	2	30	2	2
55	Zimmerei u.Dachdeckerrei	4	17	1	-	-	-	-
56	Bauinstallationen	6	16	1	-	-	1	1
57	Ausbaugewerbe	28	105	-	-	-	1	1
59	Bauhilfsgewerbe	1	2	-	-	-	-	-
62-63	Binnengroßhandel u.Verlagswesen	36	114	42	7	7	4	5
64	Einzelhandel	114	105	154	5	10	3	4
67	Handelsvertretung,Vermittl., Werbung	17	19	12	-	-	1	1
68	Geld-,Bank-u.Börsenwesen	1	5	1	-	-	1	2
69	Versicherungswesen (o.Soz.Vers.)	1	3	4	-	-	1	1
72	Gaststättenwesen	27	23	34	1	1	1	1
73	Kunst,Theater,Film,Rundfunk	5	6	4	1	1	-	-

Tabelle 2

noch: Arbeitsstätten, beschäftigte Personen
sowie Arbeitsstätten mit Heimatvertriebenen und Schwerbeschädigten

Schlüssel-Nr.	Abteilungen Gruppen	Gesamtzahl der			darunter			
		Arbeits- stätten	beschäftigten Personen		Arbeitsstätten mit Heimatvertr.		Arbeitsstätten mit Schwerbeschäd.	
			männ- lich	weib- lich	Zahl d.Ar- beits- stät- ten	besch. Heimat- vertrie- bene	Zahl d.Ar- beits- stät- ten	besch. Schwer- beschä- digte
1	2	3	4	5	6	7		

noch: Landgemeinde Hassloch

74	Sportpflege, Bade-u. Schwimmanstalten	3	3	1	-	-	-	-
75	Nachrichten-, Schreib-u. Übersetzungsbüros	1	1	1	-	-	-	-
76	Fotografisches Gewerbe	1	2	1	-	-	-	-
77	Friseurgew. u. Schönheitssalons	17	23	11	-	-	-	-
78	Übrige Dienstleistungen (o. Abt. 9)	9	5	5	-	-	-	-
81	Dt. Bundespost	1	16	1	-	-	1	1
82	Dt. Bundesbahn	1	25	-	1	1	1	1
84	Straßenverkehr	11	18	-	-	-	1	1
87	Verkehrsneben-u. Hilfgewerbe	2	2	-	-	-	-	-
91	Öff. Verwaltung	4	50	5	-	-	2	5
94	Rechts-u. Wirtschaftsberatung	1	1	-	-	-	-	-
95	Kirche, relig. u. weltanschaul. Vereinigungen	4	9	4	-	-	-	-
96	Erziehung, Wissenschaft u. Kultur	6	30	21	1	3	2	2
97	Fürsorge u. Wohlfahrtspflege	5	5	12	-	-	-	-
98	Sozialversicherung	2	2	-	-	-	-	-
99	Gesundheitswesen u. Hygiene	20	17	18	-	-	-	-

Landkreis Pirmasens

	Gesamtsumme	3410	13014	7649	182	352	276	688 ²⁾
	A b t e i l u n g e n							
06-09	Nichtlandw. Gärtnerei, Tierzucht u. Fischerei	5	5	-	-	-	-	-
1	Bergbau, Gew. u. Verarb. v. Steinen u. Erden; Energiewirtschaft	51	251	6	3	7	5	5
2	Eisen-u. Metallherzeugung u. -verarbeitung	174	407	15	4	6	7	9
3-4	Verarb. Gewerbe (ohne Eisen-u. Metallverarbeitung)	1134	7895	6186	101	235	144	501
5	Bau-, Ausbau-u. Bauhilfgewerbe	267	1653	21	22	46	16	27 ²⁾
6	Handel, Geld- u. Versicherungswesen	841	1019	653	25	29	30	31 ²⁾
7	Dienstleistungen (o. Abt. 9)	347	368	377	4	4	5	5
8	Verkehrswirtschaft	237	628	72	5	6	23	37
9	Öff. Dienst u. Dienstleistungen im öff. Interesse	354	788	319	18	19	46	73
	G r u p p e n							
07	Nichtlandw. Tierzucht	5	5	-	-	-	-	-
17	Gew. u. Verarb. v. Steinen u. Erden	30	135	4	2	5	2	2
19	Energiewirtschaft	21	116	2	1	2	3	3
24	Maschinenbau	6	12	-	-	-	-	-
26	Straßen- u. Luftfahrzeugbau	80	199	7	1	2	5	7
27	Elektrotechnik	3	17	1	1	1	-	-
28	Feinmechanik u. Optik	4	6	1	-	-	-	-
29	Eisen-, Stahl- u. Metallwarengew.	81	173	6	2	3	2	2
33	Kunststoff- u. chem.-teehn. Ind.	2	49	9	-	-	1	1
37	Sägerei u. Holzbearbeitung	46	517	12	5	5	6	13
38	Holzverarbeitung	132	421	40	11	19	10	15
39	Papierherzeugung u. -verarb.; Druckereigewerbe	12	74	24	1	2	2	2
41	Lederherzeugung u. -verarbeitung	374	6098	5642	64	181	113	458
42	Textilgewerbe	11	19	64	3	4	1	1
					8	9	2	2

noch: Arbeitsstätten, beschäftigte Personen
sowie Arbeitsstätten mit Heimatvertriebenen und Schwerbeschädigten

Tabelle 2

Schlüssel-Nr.	Abteilungen Gruppen	Gesamtzahl der						darunter	
		Arbeits- stätten	beschäftigten Personen		Arbeitsstätten mit Heimatvertr.		Arbeitsstätten mit Schwerbeschäd.		
			männ- lich	weib- lich	Zahl d.Ar- beits- stät- ten	besch. Heimat- vertrie- bene	Zahl d.Ar- beits- stät- ten	besch. Schwer- beschä- digte	
									1

noch: Landkreis Pirmasens

44	H.v.Musikinstrumenten, Sportgeräten, Spiel-, Schmuckwaren, Edelmetsteinbearbeitung	1	6	6	1	2	-	-
45	Mühlen-, Bäckerei- u. Süßwarengew., Nahrungsmittel-, Stärke- u. Futtermittelind.	144	293	146	5	9	5	5
46	Fleisch-, Fisch- u. Milchverarb., Speiseöl- u. Speisefettherst.; Zuckerind.	96	149	92	2	2	4	4
47	Obst- u. Gemüseverw., Kaffee- u. Teeverarb., H.v. Gewürzen u. ä., Eisgew.	1	3	-	-	-	-	-
48	Getränkherstellung	132	147	19	1	2	-	-
51	Hoch-, Tief- u. Ingenieurbau	75	1056	7	14	37	8	18
55	Zimmerei u. Dachdeckerel	31	133	4	2	3	4	5
56	Bauinstallationen	35	103	5	1	1	-	-
57	Ausbaugewerbe	122	352	4	5	5	4	4
59	Bauhilfsgewerbe	4	9	1	-	-	-	-
62-63	Binnengroßhandel u. Verlagswesen	115	272	57	3	3	7	7 ²⁾
64	Einzelhandel	620	615	565	17	21	19	20
67	Handelsvertretung, Vermittl., Werbung	91	107	14	4	4	4	4
68	Geld-, Bank- u. Börsenwesen	15	25	17	1	1	-	-
72	Gaststättenwesen	220	210	281	2	2	3	3
73	Kunst, Theater, Film, Rundfunk	17	23	7	1	1	1	1
74	Sportpflege, Bade- u. Schwimmanstalten	2	2	3	-	-	-	-
76	Fotografisches Gewerbe	6	8	1	1	1	-	-
77	Friseurgew. u. Schönheitssalons	92	118	45	-	-	1	1
78	Übrige Dienstleistungen (o. Abt. 9)	10	7	40	-	-	-	-
81	Dt. Bundespost	61	113	55	2	3	12	14
82	Dt. Bundesbahn	18	272	12	2	2	5	17
84	Straßenverkehr	153	235	5	1	1	6	6
87	Verkehrsneben- u. Hilfgewerbe	5	8	-	-	-	-	-
91	Öff. Verwaltung	95	468	37	4	5	34	56
94	Rechts- u. Wirtschaftsberatung	13	21	5	1	1	2	3
95	Kirche, relig. u. weltanschaul. Vereinigungen	44	75	22	2	2	3	3
96	Erziehung, Wissenschaft u. Kultur	82	141	75	6	6	4	6
97	Fürsorge u. Wohlfahrtspflege	9	2	10	-	-	-	-
98	Sozialversicherung	4	19	3	-	-	2	4
99	Gesundheitswesen u. Hygiene	107	62	167	5	5	1	1

Landkreis Rockenhausen

	Gesamtsumme	2404	4954	1380	94	137	136	188
	A b t e i l u n g e n							
06-09	Nichtlandw. Gärtnerei, Tierzucht u. Fischerei	4	7	2	-	-	1	1
1	Bergbau, Gew. u. Verarb. v. Steinen u. Erden; Energiewirtschaft	30	164	1	3	11	4	5
2	Eisen- u. Metallherzeugung u. -verarbeitung	185	716	30	8	12	9	18
3-4	Verarb. Gewerbe (ohne Eisen- u. Metallverarbeitung)	688	1252	376	26	29	30	46
5	Beu-, Ausbau- u. Bauhilfsgewerbe	198	760	15	11	23	12	15
6	Handel, Geld- u. Versicherungswesen	597	773	460	24	29	24	26

Tabelle 2

noch: Arbeitsstätten, beschäftigte Personen
sowie Arbeitsstätten mit Heimatvertriebenen und Schwerbeschädigten

Schlüssel-Nr.	Abteilungen Gruppen	Gesamtzahl der Arbeits- stätten			darunter			
					beschäftigten Personen		Arbeitsstätten mit Heimatvertr.	
		1	männ- lich	weib- lich	Zahl d.Ar- beits- stät- ten	besch. Heimat- vertrie- bene	Zahl d.Ar- beits- stät- ten	besch. Schwer- beschäd- igte

noch: Landkreis Rockenhausen

7	Dienstleistungen (o.Abt.9)	266	271	230	4	6	7	7
8	Verkehrswirtschaft	116	378	48	2	3	20	25
9	Öff.Dienst u.Dienstleistungen im öff.Interesse	320	633	218	16	24	29	45
G r u p p e n								
06	Nichtlandw.Gärtnerlei u.Sämerei- wirtschaft	1	1	1	-	-	-	-
07	Nichtlandw.Tierzucht	3	6	1	-	-	1	1
17	Gew.u.Verarb.v.Steinen u.Erden	25	145	1	3	11	4	5
19	Energiewirtschaft	5	19	-	-	-	-	-
21	Eisen-u.Stahlind.	3	206	3	1	3	2	8
23	Stahlbau	1	1	-	1	1	-	-
24	Maschinenbau	12	140	15	2	2	3	6
26	Straßen-u.Luftfahrzeugbau	62	123	5	1	1	-	-
27	Elektrotechnik	5	34	1	2	4	-	-
28	Feinmechanik u.Optik	2	3	-	-	-	-	-
29	Eisen-, Stahl-u.Metallwarengew.	100	209	6	1	1	4	4
32	Chemische Industrie	1	1	-	-	-	-	-
37	Sägerei u.Holzbearbeitung	13	110	3	3	3	1	2
38	Holzverarbeitung	109	308	7	6	6	6	11
39	Papierherstellung u.-verarb.;	5	12	2	-	-	1	1
41	Druckereigewerbe	122	168	5	2	2	1	1
42	Lederherstellung u.-verarbeitung	3	6	29	1	1	-	-
43	Textilgewerbe	186	126	148	5	5	9	9
45	Bekleidungsindustrie	140	274	105	5	5	5	5
46	Mühlen-, Bäckerei- u. Süßwarengew., Nährmittel-, Stärke- u. Futtermittel- ind.	98	214	73	3	6	5	15
48	Fleisch-, Fisch- u. Milchverarb., Speiseöl- u. Speisefettherst., Zuckerindustrie	11	33	4	1	1	2	2
51	Getränkeherstellung	58	477	2	6	17	6	9
55	Hoch-, Tief- u. Ingenieurbau	20	82	-	2	3	3	3
56	Zimmerei u. Dachdeckerei	28	62	8	2	2	1	1
57	Bauinstallationen	89	133	5	1	1	2	2
59	Ausbaugewerbe	3	6	-	-	-	-	-
62-63	Bauhilfsgewerbe	109	257	57	10	14	6	8
64	Binnengroßhandel u. Verlagswesen	422	394	390	12	13	12	12
67	Einzelhandel	51	79	8	2	2	2	2
68	Handelsvertretung, Vermittl., Werbung	15	43	5	-	-	4	4
72	Geld-, Bank- u. Börsenwesen	174	165	197	2	4	3	3
73	Gaststättenwesen	21	25	9	2	2	3	3
75	Kunst, Theater, Film, Rundfunk	1	1	-	-	-	-	-
76	Nachrichten-, Schreib- u. Übersetzungs- büros	3	5	-	-	-	-	-
77	Fotografisches Gewerbe	62	74	19	-	-	1	1
78	Friseurgew. u. Schönheitssalons	5	1	5	-	-	-	-
81	Übrige Dienstleistungen (o.Abt.9)	66	84	41	-	-	8	11
82	Dt. Bundespost	20	246	4	1	1	10	12
84	Dt. Bundesbahn	27	43	2	1	2	2	2
87	Straßenverkehr	3	5	1	-	-	-	-
91	Verkehrsneben- u. Hilfgewerbe	94	321	22	3	5	22	38
92	Öff. Verwaltung							
93	Polit. u. wirtschaftl. Organi-						1	1

Schlüssel-Nr.	Abteilungen Gruppen	Gesamtzahl der			darunter			
		Arbeits- stätten	beschäftigten Personen		Arbeitsstätten mit Heimatvertr.		Arbeitsstätten mit Schwerbeschäd.	
			männ- lich	weib- lich	Zahl d.Ar- beits- stät- ten	besch. Heimat- vertrie- bene	Zahl d.Ar- beits- stät- ten	besch. Schwer- beschä- digte
1	2	3	4	5	6	7		

noch: Landkreis Rockenhausen

95	Kirche, relig. u. weltanschaul. Vereinigungen	43	86	27	2	3	1	1
96	Erziehung, Wissenschaft u. Kultur	79	113	43	2	2	1	1
97	Fürsorge u. Wohlfahrtspflege	9	14	40	4	9	2	2
98	Sozialversicherung	1	10	-	-	-	1	1
99	Gesundheitswesen u. Hygiene	81	68	80	4	4	1	1

Landkreis Speyer

	Gesamtsumme	1285	3035	1106	72	190	57	93
	A b t e i l u n g e n							
06-09	Nichtlandw. Gärtnerei, Tierzucht u. Fischerei	10	11	5	-	-	-	-
1	Bergbau, Gew. u. Verarb. v. Steinen u. Erden; Energiewirtschaft	13	100	8	6	14	-	-
2	Eisen- u. Metallherzeugung u. -verarbeitung	72	417	75	5	15	4	12
3-4	Verarb. Gewerbe (ohne Eisen- u. Metallverarbeitung)	325	870	315	27	86	12	22
5	Bau-, Ausbau- u. Bauhilfsgewerbe	114	526	4	12	42	5	8
6	Handel, Geld- u. Versicherungswesen	443	492	402	12	20	16	17
7	Dienstleistungen (o. Abt. 9)	159	149	173	4	5	5	5
8	Verkehrswirtschaft	58	232	30	2	3	7	11
9	Öff. Dienst u. Dienstleistungen im Öff. Interesse	91	238	94	4	5	8	18
	G r u p p e n							
06	Nichtlandw. Gärtnerei u. Sämereiwirtschaft	5	4	3	-	-	-	-
07	Nichtlandw. Tierzucht	5	7	2	-	-	-	-
17	Gew. u. Verarb. v. Steinen u. Erden	10	67	7	4	11	-	-
19	Energiewirtschaft	3	33	1	2	3	-	-
23	Stahlbau	1	5	2	-	-	-	-
24	Maschinenbau	4	24	-	-	-	1	1
26	Straßen- u. Luftfahrzeugbau	22	89	1	3	7	1	1
27	Elektrotechnik	2	4	-	-	-	-	-
28	Feinmechanik u. Optik	4	5	-	-	-	-	-
29	Eisen-, Stahl- u. Metallwarengew.	39	290	72	2	8	2	10
33	Kunststoff- u. chem.-techn. Ind.	4	58	37	1	1	2	9
35	Gummi- u. Asbestverarbeitung	2	3	-	-	-	-	-
36	Feinkeramische u. Glasindustrie	1	2	2	1	1	-	-
37	Sägerei u. Holzbearbeitung	5	8	-	1	1	-	-
38	Holzverarbeitung	56	362	20	9	41	5	8
39	Papierherzeugung u. -verarb.; Druckereigewerbe	3	10	5	-	-	-	-
41	Lederherzeugung u. -verarbeitung	45	67	-	2	2	2	2
42	Textilgewerbe	2	22	2	1	22	-	-
43	Bekleidungs-gewerbe	88	65	98	3	5	1	1
45	Mühlen-, Bäckerei- u. Süßwarengew., Nahrungsmittel-, Stärke- u. Futtermittelindustrie	57	138	71	7	8	2	2
46	Fleisch-, Fisch- u. Milchverarb., Speiseöl- u. Speisefettherst.; Zuckerindustrie	51	91	47	1	1	-	-
47	Obst- u. Gemüseverw., Kaffee- u. Teeverarb., H. v. Gewürzen u. ä. Eisgew.	1	2	1	-	-	-	-
48	Getränkherstellung	8	20	11	-	-	-	-
49	Tabakwarenherstellung	2	22	21	1	4	-	-

Tabelle 2

noch: Arbeitsstätten, beschäftigte Personen
sowie Arbeitsstätten mit Heimatvertriebenen und Schwerbeschädigten

Schlüssel-Nr.	Abteilungen Gruppen	Gesamtzahl der			darunter			
		Arbeits- stätten	beschäftigten Personen		Arbeitsstätten mit Heimatvertr.		Arbeitsstätten mit Schwerbeschäd.	
			männ- lich	weib- lich	Zahl d.Ar- beits- stät- ten	besch. Heimat- vertrie- bene	Zahl d.Ar- beits- stät- ten	besch. Schwer- beschä- digte
1	2	3	4	5	6	7		

noch: Landkreis Speyer

51	Hoch-, Tief- u. Ingenieurbau	32	322	-	9	36	3	6
55	Zimmerlei u. Dachdeckerei	15	60	-	3	6	-	-
56	Bauinstallationen	17	35	2	-	-	-	-
57	Ausbaugewerbe	49	107	2	-	-	2	2
59	Bauhilfsgewerbe	1	2	-	-	-	-	-
62-63	Binnengroßhandel u. Verlagswesen	53	118	55	4	9	3	3
64	Einzelhandel	350	297	340	6	7	11	11
67	Handelsvertretung, Vermittlung, Werbung	37	60	6	2	4	1	1
68	Geld-, Bank- u. Börsenwesen	3	17	1	-	-	1	2
72	Gaststättenwesen	87	70	108	2	2	3	3
73	Kunst, Theater, Film, Rundfunk	10	14	11	-	-	-	-
76	Fotografisches Gewerbe	3	3	4	-	-	-	-
77	Friseurgew. u. Schönheitssalons	46	53	26	1	1	1	1
78	Übrige Dienstleistungen (o. Abt. 9)	13	9	24	1	2	1	1
81	Dt. Bundespost	9	26	6	1	1	3	5
82	Dt. Bundesbahn	9	146	10	1	2	4	6
84	Straßenverkehr	37	56	13	-	-	-	-
87	Verkehrsneben- u. Hilfgewerbe	3	4	1	-	-	-	-
91	Öff. Verwaltung	15	126	9	1	2	5	14
94	Rechts- u. Wirtschaftsberatung	4	6	2	-	-	-	-
95	Kirche, relig. u. weltanschaul. Vereinigungen	10	19	3	-	-	-	-
96	Erziehung, Wissenschaft u. Kultur	17	52	39	1	1	2	3
97	Fürsorge u. Wohlfahrtspflege	3	-	4	-	-	-	-
98	Sozialversicherung	1	1	-	-	-	-	-
99	Gesundheitswesen u. Hygiene	41	34	37	2	2	1	1

Stadt Schifferstadt 3)

	Gesamtsumme	525	1389	522	47	118	27	47
	A b t e i l u n g e n							
06-09 ¹⁾	Nichtlandw. Gärtnerei, Tiersucht u. Fischerei	4	3	3	-	-	-	-
1	Bergbau, Gew. u. Verarb. v. Steinen u. Erden; Energiewirtschaft	5	45	4	3	4	-	-
2	Eisen- u. Metallherstellung u. -ver- arbeitung	25	133	4	4	9	2	2
3-4	Verarb. Gewerbe (ohne Eisen- u. Metallverarbeitung)	124	331	158	17	46	6	14
5	Bau-, Ausbau- u. Bauhilfsgewerbe	41	252	2	7	34	3	4
6	Handel, Geld- u. Versicherungswesen	195	243	204	10	16	9	10
7	Dienstleistungen (o. Abt. 9)	64	66	83	3	4	3	3
8	Verkehrswirtschaft	31	186	24	2	3	3	6
9	Öff. Dienst u. Dienstleistungen im Öff. Interesse	36	130	40	1	2	1	8
	G r u p p e n							
06	Nichtlandw. Gärtnerei u. Sämerei- wirtschaft	3	3	2	-	-	-	-
07	Nichtlandw. Tiersucht	1	-	1	-	-	-	-
17	Gew. u. Verarb. v. Steinen u. Erden	3	15	3	1	1	-	-
19	Energiewirtschaft	2	30	1	2	3	-	-
23	Stahlbau	1	5	2	-	-	-	-
		3	23	-	-	-	1	1

Schlüssel-Nr.	Abteilungen Gruppen	Gesamtzahl der						darunter	
		Arbeits- stätten	beschäftigten Personen		Arbeitsstätten mit Heimatvertr.		Arbeitsstätten mit Schwerbeschäd.		
			männ- lich	weib- lich	Zahl d. Ar- beits- stät- ten	besch. Heimat- vertrie- bene	Zahl d. Ar- beits- stät- ten	besch. Schwer- beschä- digte	
									1

noch: Stadt Schifferstadt

26	Straßen-u. Luftfahrzeugbau	9	68	1	3	7	1	1
27	Elektrotechnik	1	2	-	-	-	-	-
28	Feinmechanik u. Optik	2	3	-	-	-	-	-
29	Eisen-, Stahl- u. Metallwarengew.	9	32	1	1	2	-	-
33	Kunststoff- u. chem.-techn. Ind.	2	49	34	-	-	2	9
35	Gummi- u. Asbestverarbeitung	1	2	-	-	-	-	-
37	Sägerei u. Holzbearbeitung	2	5	-	1	1	-	-
38	Holzverarbeitung	20	65	3	4	7	2	3
39	Papierherstellung u. -verarbeitung; Druckereigewerbe	2	8	5	-	-	-	-
41	Lederherstellung u. -verarbeitung	17	28	-	2	2	2	2
42	Textilgewerbe	2	22	2	1	22	-	-
43	Bekleidungsindustrie	35	32	51	3	5	-	-
45	Mühlen-, Bäckerei- u. Süßwarengew., Nährmittel-, Stärke- u. Futtermittelindustrie	23	62	24	5	5	-	-
46	Fleisch-, Fisch- u. Milchverarb., Speiseöl- u. Speisefettherst.; Zuckerindustrie	16	31	15	-	-	-	-
47	Obst- u. Gemüseverw., Kaffee- u. Tee- verarb., H. v. Gewürzen u. ä. Eisgew.	1	2	1	-	-	-	-
48	Getränkherstellung	2	3	3	-	-	-	-
49	Tabakwarenherstellung	1	22	20	1	4	-	-
51	Hoch-, Tief- u. Ingenieurbau	10	133	-	5	29	1	2
55	Zimmerei u. Dachdeckeri	5	32	-	2	5	-	-
56	Bauinstallationen	5	15	1	-	-	-	-
57	Ausbaugewerbe	20	70	1	-	-	2	2
59	Bauhilfsgewerbe	1	2	-	-	-	-	-
62-63	Binnengroßhandel u. Verlagswesen	21	73	28	4	9	1	1
64	Einzelhandel	161	140	174	6	7	7	7
67	Handelsvertretung, Vermittlung, Werbung	11	14	2	-	-	-	-
68	Geld-, Bank- u. Börsenwesen	2	16	-	-	-	1	2
72	Gaststättenwesen	32	28	42	1	1	1	1
73	Kunst, Theater, Film, Rundfunk	5	8	5	-	-	-	-
76	Fotografisches Gewerbe	3	3	4	-	-	-	-
77	Friseur- u. Schönheitssalons	17	21	12	1	1	1	1
78	Übrige Dienstleistungen (o. Abt. 9)	7	6	20	1	2	1	1
81	Dt. Bundespost	1	16	1	1	1	1	2
82	Dt. Bundesbahn	5	130	9	1	2	2	4
84	Straßenverkehr	23	37	13	-	-	-	-
87	Verkehrsneben- u. Hilfgewerbe	2	3	1	-	-	-	-
91	Öff. Verwaltung	4	75	5	1	2	1	8
94	Rechts- u. Wirtschaftsberatung	3	5	2	-	-	-	-
95	Kirche, relig. u. weltanschaul. Vereinigungen	3	9	2	-	-	-	-
96	Erziehung, Wissenschaft u. Kultur	6	22	15	-	-	-	-
97	Fürsorge u. Wohlfahrtspflege	1	-	2	-	-	-	-
98	Sozialversicherung	1	1	-	-	-	-	-
99	Gesundheitswesen u. Hygiene	18	18	14	-	-	-	-

Tabelle 2

noch: Arbeitsstätten, beschäftigte Personen
sowie Arbeitsstätten mit Heimatvertriebenen und Schwerbeschädigten

Schlüssel-Nr.	Abteilungen Gruppen	Gesamtzahl der Arbeits- stätten		beschäftigten Personen		darunter			
						Arbeitsstätten mit Heimatvertr.		Arbeitsstätten mit Schwerbeschäd.	
		1	2	männ- lich	weib- lich	Zahl d.Ar- beits- stät- ten	besch. Heimat- vertrie- bene	Zahl d.Ar- beits- stät- ten	besch. Schwer- beschä- digte

Landkreis Zweibrücken

		1125	2004	639	36	38	65	71
	Gesamtsumme							
	A b t e i l u n g e n							
06-09 ¹⁾	Nichtlandw.Gärtnerei, Tierzucht u. Fischerei	8	9	-	1	1	-	-
1	Bergbau, Gew. u. Verarb. v. Steinen u. Erden; Energiewirtschaft	14	34	1	1	1	-	-
2	Eisen- u. Metallherzeugung u. -ver- arbeitung	90	147	3	3	3	3	4
3-4	Verarb. Gewerbe (ohne Eisen- u. Metallverarbeitung)	324	545	253	9	9	11	12
5	Bau-, Ausbau- u. Bauhilfsgewerbe	102	484	-	9	11	9	10
6	Handel, Geld- u. Versicherungswesen	227	254	170	2	2	14	14
7	Dienstleistungen (o. Abt. 9)	131	137	106	4	4	5	5
8	Verkehrswirtschaft	74	100	22	1	1	6	6
9	Öff. Dienst u. Dienstleistungen in Öff. Interesse	155	294	84	6	6	17	20
	G r u p p e n							
06 ¹⁾	Nichtlandw. Gärtnerei u. Sämerei- wirtschaft	1	2	-	1	1	-	-
07	Nichtlandw. Tierzucht	7	7	-	-	-	-	-
17	Gew. u. Verarb. v. Steinen u. Erden	6	23	1	1	1	-	-
19	Energiewirtschaft	8	11	-	-	-	-	-
24	Maschinenbau	3	8	-	-	-	-	-
26	Straßen- u. Luftfahrzeugbau	32	45	2	1	1	-	-
27	Elektrotechnik	1	3	1	-	-	-	-
28	Feinmechanik u. Optik	2	2	-	-	-	1	1
29	Eisen-, Stahl- u. Metallwarengew.	52	89	-	2	2	2	3
34	Kunststoffverarbeitung	1	1	2	-	-	-	-
36	Feinkeramische u. Glasindustrie	1	7	-	-	-	-	-
37	Sägerei u. Holzbearbeitung	3	8	-	-	-	-	-
38	Holzverarbeitung	48	131	3	2	2	3	3
41	Lederherzeugung u. -verarbeitung	84	180	81	-	-	4	5
42	Textilgewerbe	5	-	5	-	-	-	-
43	Bekleidungs-gewerbe	68	45	55	2	2	1	1
45	Mühlen-, Bäckerei- u. Süßwarengew., Nährmittel-, Stärke- u. Futtermit- telindustrie	45	88	45	4	4	1	1
46	Fleisch-, Fisch- u. Milchverarb., Speiseöl- u. Speisefettherst.; Zuckerindustrie	56	68	56	1	1	2	2
48	Getränkherstellung	13	17	6	-	-	-	-
51	Hoch-, Tief- u. Ingenieurbau	31	321	-	7	9	6	7
55	Zimmerei u. Dachdeckerei	12	35	-	1	1	-	-
56	Bauinstallationen	6	7	-	-	-	-	-
57	Ausbaugewerbe	52	119	-	1	1	3	3
59	Bauhilfsgewerbe	1	2	-	-	-	-	-
62-63	Binnengroßhandel u. Verlagswesen	35	71	20	-	-	4	4
64	Einzelhandel	172	159	147	2	2	10	16
67	Handelsvertretung, Vermittlung, Werbung	14	18	-	-	-	-	-
68	Geld-, Bank- u. Börsenwesen	6	6	3	-	-	-	-
72	Gaststättenwesen	84	88	86	3	3	1	1
73	Kunst, Theater, Film, Rundfunk	8	12	6	-	-	-	-
76	Fotografisches Gewerbe	1	1	-	-	-	-	-
77	Friseurgew. u. Schönheitssalons	36	36	8	1	1	4	4
78	Übrige Dienstleistungen	2	-	6	-	-	-	-

noch: Arbeitsstätten, beschäftigte Personen
sowie Arbeitsstätten mit Heimatvertriebenen und Schwerbeschädigten

Tabelle 2

Schlüssel-Nr.	Abteilungen Gruppen	Gesamtzahl der		darunter				
				Arbeitsstätten		Arbeitsstätten mit Heimatvertr.		Arbeitsstätten mit Schwerbeschäd.
		Arbeits- stätten	beschäftigten Personen		Zahl d.Ar- beits- stät- ten	besch. Heimat- vertrie- bene	Zahl d.Ar- beits- stät- ten	besch. Schwer- beschä- digte
			männ- lich	weib- lich				
1	2	3	4	5	6	7		

noch: Landkreis Zweibrücken

81	Dt. Bundespost	34	24	17	1	1	5	5
82	Dt. Bundesbahn	5	22	1	-	-	-	-
84	Straßenverkehr	34	53	4	-	-	1	1
87	Verkehrsneben-u. Hilfgewerbe	1	1	-	-	-	-	-
91	Öff. Verwaltung	57	176	12	1	1	13	16
94	Rechts-u. Wirtschaftsberatung	1	1	-	-	-	-	-
95	Kirche, relig. u. weltanschaul. Vereinigungen	20	39	10	2	2	2	2
96	Erziehung, Wissenschaft u. Kultur	39	60	29	3	3	2	2
97	Fürsorge u. Wohlfahrtspflege	5	-	8	-	-	-	-
99	Gesundheitswesen u. Hygiene	33	18	25	-	-	-	-

Tabelle 3

Arbeitsstätten mit Schwerpunkt im Handwerk

Schlüssel-Nr.	Abteilungen Gruppen	Gesamtzahl der			darunter			
		Arbeits- stätten	beschäftigten Personen		Arbeitsstätten mit Heimatvertr.		Arbeitsstätten mit Schwerbeschäd.	
			männ- lich	weib- lich	Zahl d.Ar- beits- stät- ten	besch. Heimat- vertrie- bene	Zahl d.Ar- beits- stät- ten	besch. Schwer- beschä- digte
1	2	3	4	5	6	7		
	Gesamtsumme	19569	58875	11106	1216	2457	847	1096 ²⁾
	A b t e i l u n g e n							
06-09 ¹⁾	Nichtlandw.Gärtnerei,Tierzucht u.Fischerei	5	10	-	1	1	-	-
1	Bergbau,Gew.u.Verarb.v.Steinen u.Erden;Energiewirtschaft	213	775	33	21	34	7	7
2	Eisen-u.Metallerzeugung u.-ver- arbeitung	2684	7792	427	157	215	113	145
3-4	Verarb.Gewerbe (ohne Eisen-u. Metallverarbeitung)	11049	19816	8455	468	627	306	437 ²⁾
5	Bau-,Ausbau-u.Bauhilfsgewerbe	4076	28249	647	520	1522	302	444 ²⁾
7	Dienstleistungen (o.Abt.9)	1542	2233	1544	49	58	59	63 ²⁾
	G r u p p e n							
06 ¹⁾	Nichtlandw.Gärtnerei u.Sämerei- wirtschaft	5	10	-	1	1	-	-
17	Gew.u.Verarb.v.Steinen u.Erden	213	775	33	21	34	7	7
21	Eisen-u.Stahlindustrie	5	10	2	1	1	-	-
22	NE-Metallindustrie	4	28	3	1	2	1	4
23	Stahlbau	37	427	22	11	24	6	11
24	Maschinenbau	136	709	31	18	27	14	17
25	Schiffbau	2	2	-	-	-	-	-
26	Straßen-u.Luftfahrzeugbau	952	2418	129	42	60	38	44
27	Elektrotechnik	101	478	39	8	10	6	9
28	Feinmechanik u.Optik	195	423	94	17	21	14	17
29	Eisen-,Stahl-u.Metallwarengew.	1252	3297	107	59	70	34	43
33	Kunststoff-u.chem.-techn.Ind.	1	2	1	-	-	-	-
34	Kunststoffverarbeitung	1	-	1	-	-	-	-
35	Gummi-u.Asbestverarbeitung	17	281	31	2	4	1	25
36	Feinkeramische u.Glasindustrie	9	27	6	2	2	-	-
37	Sägerei u.Holzbearbeitung	25	137	4	4	6	3	5
38	Holzverarbeitung	2009	6704	269	144	211	124	159
39	Papierherzeugung u.-verarbeitung; Druckereigewerbe	71	193	64	4	6	3	3
41	Lederherzeugung u.-verarbeitung	1930	2970	221	50	61	64	68
42	Textilgewerbe	127	58	267	12	25	1	1
43	Bekleidungs-gewerbe	3468	2275	3852	98	122	62	65
44	H.v.Musikinstrumenten,Sportge- räten,Spiel-,Schmuckwaren,Edel- steinbearbeitung	41	133	9	2	2	5	7
45	Mühlen-,Bäckerei-u.Süßwarengew. Nährmittel-,Stärke-u.Futtermi- telindustrie	2148	4577	2347	115	147	74	75
46	Fleisch-,Fisch-u.Milchverarb., Speiseöl-u.Speisefettherst., Zuckerindustrie	1200	2452	1378	35	41	29	29
48	Getränkeherstellung	2	7	5	-	-	-	-
51	Hoch-,Tief-u.Ingenieurbau	980	15302	215	278	1142	129	228 ²⁾
55	Zimmerei u.Dachdeckerei	440	2618	72	70	119	39	49
56	Bauinstallationen	767	3148	221	45	58	33	46
57	Ausbaugewerbe	1814	6885	127	124	186	97	114
59	Bauhilfsgewerbe	75	296	12	3	17	4	7
76	Fotografisches Gewerbe	106	125	83	5	5	5	5
77	Friseur-gew.u.Schönheitssalons	1346	1943	1117	34	39	49	51
78	Übrige Dienstleistungen (o.Abt.9)	90	165	344	10	14	5	7 ²⁾

Schlüssel-Nr.	Abteilungen Gruppen Zweige Klassen	Gesamtzahl der			darunter			
		Arbeits- stätten	beschäftigten Personen		Arbeitsstätten mit Heimatvertr.		Arbeitsstätten mit Schwerbeschäd.	
			männ- lich	weib- lich	Zahl d.Ar- beits- stät- ten	besch. Heimat- vertrie- bene	Zahl d.Ar- beits- stät- ten	besch. Schwer- beschä- digte
1	2	3	4	5	6	7		

noch: Reg. Bez. Pfalz

0610 ¹⁾	Zweige u. Klassen							
1	Gewerbliche Gärtnerei	5	10	-	1	1	-	-
1711	Bergbau, Gew. u. Verarb. v. Steinen und Erden	29	162	8	2	4	-	-
1720	Natursteinbrüche u. Steinbearbei- tung u. a.	124	338	14	11	14	2	2
1771	Steinbildhauerei u. -metzerei Betonwaren u. -werksteine u. ä.	60	275	11	8	16	5	5
2	Eisen- u. Metallgewerbe							
2150	Ziehereien u. Kaltwalzwerke	5	10	2	1	1	-	-
2270	Metallgießereien	4	28	3	1	2	1	4
2310	B. v. Stahl- u. Eisenkonstruktionen	3	55	1	1	2	1	2
2350	Kesselbau	7	60	2	1	2	-	-
2360	M. v. Wärme-, Lüftungsanlagen	27	312	19	9	20	5	9
2409	Verwaltungs- u. Hilfsbetriebe	1	6	-	-	-	-	-
2410	Allgemeiner Maschinenbau	44	423	17	11	19	8	10
2485	Reparaturwerkstätten f. Masch.	91	280	14	7	8	6	7
2510	Schiff- u. Bootsbau	2	2	-	-	-	-	-
2620	Kraftfahrzeugbestandteile u. Zubehör	2	5	1	-	-	-	-
2630	Kraftfahrzeugkarosserien u. -anhänger	11	69	5	1	1	2	2
2640	Stellmacherei, B. v. Bespannfahr- zeugen	561	934	9	8	10	15	15
2650	Fahrrad- u. Kinderwagenbau	1	3	-	-	-	-	-
268	Reparaturwerkstätten für Fahrzeuge	377	1407	114	33	49	21	27
2681	Kraftfahrzeug-Reparatur	253	1238	104	30	46	15	21
2685	Fahrradreparatur	124	169	10	3	3	6	6
2710	Allgemeine Elektrotechnik	7	51	1	1	3	-	-
2750	Reparatur, Montage	94	427	38	7	7	6	9
2810	Optische Erzeugnisse	9	27	7	1	1	-	2
2840	Feinmechanik	44	69	7	-	-	2	2
2850	Medizinmechanik	39	183	55	5	6	7	9
2870	Nichtelektrische Uhren	103	144	25	11	14	5	6
2910	Stahlverformung	3	4	1	-	-	-	-
293	H. v. Heiz-, u. Kochgeräten, Blechwaren	15	179	23	1	1	4	9
2931	Heiz- u. Kochgeräte	1	48	1	-	-	1	2
2935	Blechwaren, Metallmöbel usw.	14	131	22	1	1	3	7
2945	Fahrrad- u. Kraftfahrzeugteile, Zubehör	1	1	1	-	-	-	-
295	H. v. Schneidwaren, Metall- u. -kurzwaren	22	32	5	1	1	1	1
2951	Schneidwaren, Bestecke	6	6	3	-	-	-	-
2954	Haushaltsmaschinen, Metall- u. Bürogeräte, Kurzwaren	5	14	1	-	-	-	-
2957	Schleiferei	11	12	1	1	1	1	1
2960	Werkzeuge	21	99	4	1	1	1	2
2970	Schmiederei	825	1617	30	35	41	15	16
2980	Schlosserei u. Schweißerei	336	1257	37	19	23	11	13
2991	Schlosserei u. Klempnerei	29	108	6	2	3	2	2
3/4	Verarbeitende Gew. (o. Eisen u. Metalle)							
3340	Techn. Öle u. Fette, Kosmetika, Wasch- u. Reinigungsmittel	1	2	1	-	-	-	-
3340	Kunststoffteile u. -waren	1	-	1	-	-	-	-

Tabelle 3

noch: Arbeitsstätten mit Schwerpunkt im Handwerk

Schlüssel-Nr.	Abteilungen Gruppen Zweige Klassen	Gesamtzahl der		darunter				
				Arbeitsstätten		Arbeitsstätten mit Heimatvertr.		Arbeitsstätten mit Schwerbeschäd.
		Arbeitsstätten	beschäftigten Personen		Zahl d. Arbeitsstätten	besch. Heimatvertriebene	Zahl d. Arbeitsstätten	besch. Schwerbeschädigte
			männlich	weiblich				
1	2	3	4	5	6	7		

noch: Reg. Bez. Pfalz

3540	Regenerieranlagen, Vulkanisier- u. Reparaturanstalten	17	281	31	2	4	1	25
361	Feinkeramik	5	13	3	2	2	-	-
3611	Porzellan, Dentalpräparate	1	2	2	1	1	-	-
3614	Töpferwaren, graublaues Steinzeug	3	7	1	-	-	-	-
3617	Keramische Wand- u. Bodenplatten, Öfen, Kacheln	1	4	-	1	1	-	-
365	Glasindustrie	4	14	3	-	-	-	-
3657	Glasverarbeitung	2	4	1	-	-	-	-
3659	Glasveredlung	2	10	2	-	-	-	-
3711	Sägewerke	25	137	4	4	6	3	5
3811	Bau- u. Möbeltischlerei (nur Hand- werk)	1304	4681	97	109	158	69	90
3820	Möbel, Holzgehäuse u. andere Tischlereierzeugnisse	48	538	21	13	25	11	19
3830	Polstermöbel	136	311	36	5	5	4	6
384	Böttcherei u. H. v. Verpackungs- mitteln	226	437	9	5	5	4	4
3841	Faßholz, Fässer, Kübel u. Bottiche	225	435	8	5	5	4	4
3844	Kisten, Koffer u. Bestandteile	1	2	1	-	-	-	-
385	Drechslererei u. H. v. sonstigen Holzwaren	84	144	13	2	2	4	4
3851	Drechslerwaren, Stücke u. a. m.	26	44	4	-	-	-	-
3854	Holzbildhauerei u. -schnitzerei	10	13	1	-	-	-	-
3857	Sonstige Holzwaren	48	87	8	2	2	4	4
386	H. v. Korb-, Flecht- u. Bürsten- waren	146	299	86	2	5	26	29
3861	Rohrzurichterei, Korbmöbel, andere Korb- u. Flechtwaren	81	182	32	1	2	9	10
3865	Borstenzurichterei, Bürsten, Besen, Pinsel	65	117	54	1	3	17	19
3880	Holzveredlung	3	6	1	-	-	-	-
3891	Tischlerei m. Glaserei	62	288	6	8	11	6	7
395	Papierverarbeitung	28	48	18	2	4	-	-
3955	Pappenverarbeitung	1	1	-	-	-	-	-
3957	Buchbinderei	27	47	18	2	4	-	-
3971	Buch-, Flach- u. Tiefdruckerei	43	145	46	2	2	3	3
4110	Ledererzeugung	21	81	13	4	4	1	1
4130	Lederwaren	386	726	76	9	13	16	19
417	Schuhherst. u. -reparatur	1523	2163	132	37	44	47	48
4171	Schuhe u. Ledergamaschen	49	93	56	-	-	1	1

Schlüssel-Nr.	Abteilungen Gruppen Zweige Klassen	Gesamtzahl der			darunter			
		Arbeitsstätten	beschäftigten Personen		Arbeitsstätten mit Heimatvertr.		Arbeitsstätten mit Schwerbeschäd.	
			männlich	weiblich	Zahl d. Arbeitsstätten	besch. Heimatvertriebene	Zahl d. Arbeitsstätten	besch. Schwerbeschädigte

noch: Reg. Bez. Pfalz

4175	Schuhreparaturwerkstätten u. Maßschuhmacherei	1474	2070	76	37	44	46	47
4230	Spinnerei m. Garnbearbeitung	7	11	1	-	-	-	-
4240	Weberei	13	9	24	3	6	-	-
4250	Wirkerei u. Strickerei	92	28	208	9	19	1	1
4260	Sonstiges Textilgewerbe	13	10	32	-	-	-	-
4270	Textilveredlung	1	-	1	-	-	-	-
4280	Hilfsgewerbe	1	-	1	-	-	-	-
4317	Herren- u. Damenschneiderei	2876	2033	3076	84	103	56	59
4320	H.v. Wäsche	83	5	128	-	-	-	-
4330	H.v. Hüten u. Mützen	102	18	194	1	1	-	-
434	H.v. Bekleidungszubehör	10	10	18	1	2	-	-
4344	Schirme	7	8	6	-	-	-	-
4347	Sonstiges Bekleidungszubehör	3	2	12	1	2	-	-
4350	Bettfedernaufbereitung u. Matratzenherstellung	69	134	26	2	4	1	1
4360	Rauchwarensurichtung u. Kürschnerei	30	59	103	4	6	-	-
4370	Hilfsgewerbe d. Kleider- u. Wäscheherstellung	298	16	307	6	6	5	5
4410	H.v. Großmusikinstrumenten	8	11	3	-	-	-	-
4420	H.v. sonstigen Musikinstrumenten	5	17	-	2	2	1	1
4430	H.v. Spielwaren, Puppen u. Christbaumschmuck	3	3	-	-	-	-	-
4450	H.v. Schmuckwaren u. schmuckähnliche Erzeugnisse	10	16	5	-	-	1	1
4460	Bearbeitung v. Edelsteinen	15	86	1	-	-	3	5
4501	Mühlengewerbe m. Bäckerei	5	17	6	1	3	-	-
4510	Mühlengewerbe (o. Ölmühlen)	227	574	103	28	40	12	12
456	Bäckerei- u. Brotindustrie	1908	3968	2220	86	104	62	63
4564	Bäckerei u. Konditorei	1656	3388	1766	73	84	53	53
4567	Bäckerei u. Konditorei m. Gastwirtschaft u. Kaffeeauschank	252	580	454	13	20	9	10
4571	Keks, Zwieback u. andere Dauerbackwaren	3	7	12	-	-	-	-
4580	Süßwarengewerbe	4	8	4	-	-	-	-
4591	Bäckerei m. Fleischerei	1	3	2	-	-	-	-
461	Fleischerei u. Fleischwarenindustrie	1200	2452	1378	35	41	29	29
4614	Fleischerei	980	2006	1045	24	27	23	23
4617	Fleischerei m. Gastwirtschaft	220	446	333	11	14	6	6
4810	Brauerei u. Mälzerei	2	7	5	-	-	-	-
5	Bau-, Ausbau- u. Bauhilfsgew.							
5101	Allg. Hoch-, Tief- u. Ingenieurbau	160	6133	98	83	520	41	99 ²⁾
5130	Hoch- u. Ingenieurbau	668	7474	81	159	516	73	107 ²⁾
514	Tief- u. Ingenieurbau	101	1101	23	24	79	9	15
5141	Allg. Tief- u. Ingenieurbau	16	454	10	7	23	2	6
5144	Neuzeitlicher Straßenbau	11	316	7	7	41	3	4
5145	Sonstiger Straßenbau	7	31	1	1	1	-	-

Tabelle 3

noch: Arbeitsstätten mit Schwerpunkt im Handwerk

Schlüssel-Nr.	Abteilungen Gruppen Zweige Klassen	Gesamtzahl der		darunter				
				Arbeitsstätten		Arbeitsstätten mit Heimatvertr.		Arbeitsstätten mit Schwerbeschäd.
		Arbeitsstätten	beschäftigten Personen		Zahl d. Arbeitsstätten	besch. Heimatvertriebene	Zahl d. Arbeitsstätten	besch. Schwerbeschädigte
			männlich	weiblich				
1	2	3	4	5	6	7		

noch: Reg. Bez. Pfalz

5146	Steinsetzerei, Asphaltiererei u. Pflasterei	54	253	4	8	13	3	4
5147	Brunnen- u. Pumpenbau	13	47	1	1	1	1	1
515	Schornstein-, Feuerungs- u. Industrieofenbau	9	20	-	-	-	-	-
5151	Schornstein- u. Industrieofenbau u. s. m.	3	3	-	-	-	-	-
5155	Backofenmauerwerk	6	17	-	-	-	-	-
5161	Kälte-, Wärme- u. Schallschutzbau	9	35	3	-	-	-	-
519	Betriebe m. Kombinationen außerhalb d. Gruppe	33	539	10	12	27	6	7
5191	Hochbau m. Stukkateur-, Gips- u. Verputzergewerbe	7	70	2	2	4	-	-
5192	Baubetriebe m. Gew. u. Verarb. v. Steinen u. Erden	14	212	2	4	9	3	4
5194	Baubetriebe m. Baustoffhandel	10	198	6	4	7	3	3
5195	Baubetriebe m. Zimmererei	2	59	-	2	7	-	-
551	Zimmererei u. Ingenieurholzbau	294	1486	23	47	76	22	26
5511	Zimmererei u. Holztreppenbau	293	1479	23	47	76	22	26
5515	Ingenieurholzbau	1	7	-	-	-	-	-
5550	Dachdeckerei	101	512	18	8	13	6	6
559	Betriebe m. Kombinationen außerhalb d. Gruppe	45	620	31	15	30	11	17
5591	Zimmererei m. Bautischlerei u. (oder) m. Sägewerk	24	347	17	8	17	6	8
5592	Dachdeckerei m. Klempnerei	21	273	14	7	13	5	9
5610	Klempnerei, Gas- u. Wasserinstallation	474	1549	88	25	27	19	21
5650	Elektroinstallation	293	1599	133	20	31	14	25
5702	Malerei u. Tapetenkleberei	8	22	-	-	-	1	1
5710	Glaserei	125	459	29	8	9	8	11
572	Malerei, Lackiererei u. Tapetenkleberei	1413	3937	59	68	93	63	73
5721	Malerei, Baulackiererei u. Entrostungsbetriebe	1393	3878	57	66	90	63	73
5724	Speziallackiererei	15	47	1	2	3	-	-
5727	Tapetenkleberei	5	12	1	-	-	-	-
5730	Stukkateur-, Gips- u. Verputzergewerbe	217	2236	32	42	70	21	24
575	Fußboden- u. Wandplattenlegerei	37	185	4	3	6	2	3
5751	Fliesen- u. Plattenlegergewerbe	23	100	1	2	3	-	-
5754	Steinholz-, Mosaik- u. Terrazzolog.	6	55	1	1	3	2	3
5757	Parkettleger	8	30	2	-	-	-	-
5770	Ofensetzer	14	46	3	3	8	2	2

Schlüssel-Nr.	Abteilungen Gruppen Zweige Klassen	Gesamtzahl der		darunter				
				Arbeitsstätten		Arbeitsstätten mit Heimatvertr.		Arbeitsstätten mit Schwerbeschäd.
		Arbeitsstätten	beschäftigten Personen		Zahl d. Arbeitsstätten	besch. Heimatvertriebene	Zahl d. Arbeitsstätten	besch. Schwerbeschädigte
			männlich	weiblich				
1	2	3	4	5	6	7		

noch: Reg. Bez. Pfalz

5910	Schornsteinfeger	67	156	3	-	-	3	3
5970	Gerüstbau	2	84	5	1	15	1	4
599	Betriebe m. Kombinationen außerhalb d. Gruppe	6	56	4	2	2	-	-
5991	Gerüstbau m. Dachdeckerei	5	50	3	2	2	-	-
5995	Gerüstbau m. Malerei	1	6	1	-	-	-	-
7	Private Dienstleistungen							
7610	Fotografische Ateliers	103	121	82	4	4	5	5
765	Presse-u. Wanderfotografie	3	4	1	1	1	-	-
7651	Pressefotografie	1	2	1	-	-	-	-
7655	Wanderfotografie	2	2	-	1	1	-	-
7710	Friseurgewerbe	1346	1943	1117	34	39	49	51 ²⁾
781	Wäscherei, Färberei, chem. Reinigung	76	123	343	10	14	4	6
7811	Wasch-u. Plättanstalten	61	67	229	6	9	1	1
7815	Bekleidungs-färberei u. chem. Reinigung	15	56	114	4	5	3	5
7830	Zimmer-, Fenster-, Möbelreinigung u.ä.	14	42	1	-	-	1	1

Stadtkreis Frankenthal

	Gesamtsumme	409	1344	346	36	68	24	29
	A b t e i l u n g e n							
1	Bergbau, Gew. u. Verarb. v. Steinen u. Erden; Energiewirtschaft	1	11	1	-	-	-	-
2	Eisen- u. Metallherzeugung u. -verarbeitung	51	229	27	5	7	4	8
3-4	Verarb. Gewerbe (ohne Eisen- u. Metallverarbeitung)	234	385	234	7	10	8	8
5	Bau-, Ausbau- u. Bauhilfsgewerbe	78	661	12	19	46	11	12
7	Dienstleistungen (o. Abt. 9)	45	58	72	5	5	1	1
	G r u p p e n							
17	Gew. u. Verarb. v. Steinen u. Erden	1	11	1	-	-	-	-
22	NE-Metallindustrie	1	22	3	1	2	1	4
23	Stahlbau	1	12	1	-	-	1	1
24	Maschinenbau	5	13	1	1	1	-	-
26	Straßen- u. Luftfahrzeugbau	11	49	3	2	2	-	-
27	Elektrotechnik	2	3	1	-	-	-	-
28	Feinmechanik u. Optik	11	24	5	-	-	-	-
29	Eisen-, Stahl- u. Metallwarengew.	20	106	13	1	2	2	3
38	Holzverarbeitung	29	133	4	3	3	3	3
39	Papierherzeugung u. -verarbeitung; Druckereigewerbe	2	3	2	-	-	-	-
41	Lederherzeugung u. -verarbeitung	31	51	7	-	-	2	2
42	Textilgewerbe	3	4	2	-	-	-	-
43	Bekleidungs-gewerbe	96	33	137	3	6	2	2
45	Mühlen-, Bäckerei- u. Süßwarengew., Nahrungsmittel-, Stärke- u. Futtermittelindustrie	47	107	52	1	1	-	-

Schlüssel-Nr.	Abteilungen Gruppen	Gesamtzahl der		darunter						
				Arbeits- stätten	beschäftigten Personen		Arbeitsstätten mit Heimatvertr.		Arbeitsstätten mit Schwerbeschäd.	
					männ- lich	weib- lich	Zahl d.Ar- beits- stät- ten	besch. Heimat- vertrie- bene	Zahl d.Ar- beits- stät- ten	besch. Schwer- beschä- digte
		1	2	3	4	5	6	7		

noch: Stadtkreis Frankenthal

46	Fleisch-, Fisch- u. Milchverarb., Speiseöl- u. Speisefettherst., Zuckerindustrie	26	54	30	-	-	1	1
51	Hoch-, Tief- u. Ingenieurbau	9	249	3	6	29	2	2
55	Zimmerei u. Dachdeckerei	8	93	1	2	3	2	3
56	Bauinstallationen	21	100	6	4	5	2	2
57	Ausbaugewerbe	39	216	2	7	9	5	5
59	Bauhilfsgewerbe	1	3	-	-	-	-	-
76	Fotografisches Gewerbe	4	5	4	-	-	-	-
77	Friseurgew. u. Schönheitssalons	34	47	46	4	4	1	1
78	Übrige Dienstleistungen (o. Abt. 9)	7	6	22	1	1	-	-

Stadtkreis Kaiserslautern

	Gesamtsumme	1115	4680	1085	83	207	69	93
	A b t e i l u n g e n							
1	Bergbau, Gew. u. Verarb. v. Steinen u. Erden; Energiewirtschaft	15	61	3	3	3	2	2
2	Eisen- u. Metallherzeugung u. - verarbeitung	109	614	36	9	14	9	15
3-4	Verarb. Gewerbe (ohne Eisen- u. Metallverarbeitung)	661	1333	788	22	36	28	32
5	Bau-, Ausbau- u. Bauhilfsgewerbe	239	2507	60	42	144	25	39
7	Dienstleistungen (o. Abt. 9)	91	165	198	7	10	5	5
	G r u p p e n							
17	Gew. u. Verarb. v. Steinen u. Erden	15	61	3	3	3	2	2
23	Stahlbau	5	104	3	1	2	1	3
24	Maschinenbau	8	31	-	-	-	1	1
26	Straßen- u. Luftfahrzeugbau	36	218	13	5	9	1	3
27	Elektrotechnik	8	41	6	-	-	1	1
28	Feinmechanik u. Optik	19	70	10	2	2	4	6
29	Eisen-, Stahl- u. Metallwarengew.	33	150	4	1	1	1	1
35	Gummi- u. Asbestverarbeitung	1	6	3	-	-	-	-
36	Feinkeramische u. Glasindustrie	3	14	2	1	1	-	-
37	Sägerei u. Holzbearbeitung	1	37	1	1	1	-	-
38	Holzverarbeitung	131	516	23	4	7	18	21
39	Papierherzeugung u. -verarbeitung; Druckereigewerbe	6	11	6	1	3	1	1
41	Lederherzeugung u. -verarbeitung	79	136	10	-	-	-	-
42	Textilgewerbe	17	6	53	-	-	-	-
43	Bekleidungs- u. Schuhgewerbe	261	166	438	3	5	3	3
44	H. v. Musikinstrumenten, Sportge- räten, Spiel-, Schmuckwaren, Edel- steinbearbeitung	8	15	4	-	-	1	1
45	Mühlen-, Bäckerei- u. Süßwarengew., Nährmittel-, Stärke- u. Futtermit- telindustrie	105	269	156	8	13	4	5
46	Fleisch-, Fisch- u. Milchverarb., Speiseöl- u. Speisefettherst.; Zuckerindustrie	49	157	92	4	6	1	1
51	Hoch-, Tief- u. Ingenieurbau	51	1451	25	20	107	8	15
55	Zimmerei u. Dachdeckerei	29	325	19	7	13	6	9
56	Bauinstallationen	38	153	10	2	2	3	4
57	Ausbaugewerbe	115	560	5	13	22	8	11
59	Bauhilfsgewerbe	6	18	1	-	-	-	-
76	Fotografisches Gewerbe	4	4	4	-	-	-	-
77	Friseurgew. u. Schönheitssalons	79	133	124	5	6	4	4
78	Übrige Dienstleistungen	-	28	70	2	4	1	1

Schlüssel-Nr.	Abteilungen Gruppen	Gesamtzahl der			darunter			
					Arbeitsstätten		Arbeitsstätten mit Heimatvertr.	
		Arbeitsstätten	beschäftigten Personen		Zahl d. Arbeitsstätten	besch. Heimatvertriebene	Zahl d. Arbeitsstätten	besch. Schwerbeschädigte
		1	männlich 2	weiblich 3	4	5	6	7

Stadtkreis Landau i.d.Pfalz

	Gesamtsumme	498	3088	535	60	156	40	88
	A b t e i l u n g e n							
1	Bergbau, Gew.u.Verarb.v.Steinen u.Erden; Energiewirtschaft	6	40	1	2	2	-	-
2	Eisen-u.Metallerzeugung u.-verarbeitung	65	482	37	13	25	11	17
3-4	Verarb.Gewerbe (ohne Eisen-u. Metallverarbeitung)	280	875	350	18	24	11	35
5	Bau-, Ausbau-u.Bauhilfsgewerbe	103	1612	61	24	101	17	35
7	Dienstleistungen (o.Abt.9)	44	79	86	3	4	1	1
	G r u p p e n							
17	Gew.u.Verarb.v.Steinen u.Erden	6	40	1	2	2	-	-
21	Eisen-u.Stahlindustrie	1	3	-	1	1	-	-
23	Stahlbau	5	76	5	3	12	1	3
24	Maschinenbau	5	91	4	2	2	2	3
26	Straßen-u.Luftfahrzeugbau	18	128	14	2	5	3	4
27	Elektrotechnik	6	39	2	1	1	1	1
28	Feinmechanik u. Optik	14	28	7	1	1	2	3
29	Eisen-, Stahl-u.Metallwarengew.	16	117	5	3	3	2	3
35	Gummi-u.Asbestverarbeitung	4	231	15	2	4	1	25
37	Sägerei u.Holzbearbeitung	1	2	-	-	-	-	-
38	Holzverarbeitung	39	191	4	5	8	1	1
39	Papierherzeugung u.-verarbeitung; Druckereigewerbe	4	46	4	-	-	1	1
41	Lederherzeugung u.-verarbeitung	43	93	10	1	1	-	-
42	Textilgewerbe	2	1	4	-	-	-	-
43	Bekleidungs-gewerbe	119	95	196	2	3	3	3
44	H.v.Musikinstrumenten, Sportgeräten, Spiel-, Schmuckwaren, Edelmetallbearbeitung	3	9	-	1	1	-	-
45	Mühlen-, Bäckerei-u.Süßwarengew., Nahrungsmittel, Stärke-u.Futtermittelindustrie	43	143	78	5	5	4	4
46	Fleisch-, Fisch-u.Milchverarb., Speiseöl-u.Speisefettherst.; Zuckerindustrie	22	64	39	2	2	1	1
51	Hoch-, Tief-u.Ingenieurbau	21	821	19	12	83	6	17
55	Zimmerei u.Dachdeckerel	11	212	8	5	11	2	4
56	Bauinstallationen	24	206	21	1	1	2	4
57	Ausbaugewerbe	45	367	13	6	6	7	10
59	Bauhilfsgewerbe	2	6	-	-	-	-	-
76	Fotografisches Gewerbe	6	5	6	-	-	-	-
77	Friseur-gew.u.Schönheits-salons	32	63	53	1	1	1	1
78	Übrige Dienstleistungen (o.Abt.9)	6	11	27	2	3	-	-

Stadtkreis Ludwigshafen a.Rhein

	Gesamtsumme	1682	8885	1438	127	391	80	118
	A b t e i l u n g e n							
1	Bergbau, Gew.u.Verarb.v.Steinen u.Erden; Energiewirtschaft	15	131	7	2	9	1	1
2	Eisen-u.Metallerzeugung u.-verarbeitung	202	999	69	13	21	9	12

Tabelle 3

noch: Arbeitsstätten mit Schwerpunkt im Handwerk

Schlüssel-Nr.	Abteilungen Gruppen	Gesamtzahl der		darunter				
				Arbeitsstätten mit Heimatvertr.		Arbeitsstätten mit Schwerbeschäd.		
		Arbeitsstätten	beschäftigten Personen		Zahl d. Arbeitsstätten	besch. Heimatvertr. bene	Zahl d. Arbeitsstätten	besch. Schwerbeschädigte
		1	männlich 2	weiblich 3	4	5	6	7

noch: Stadtkreis Ludwigshafen a.Rhein

3-4	Verarb.Gewerbe (ohne Eisen-u. Metallverarbeitung)	876	2054	974	39	67	25	28
5	Bau-, Ausbau-u. Bauhilfsgewerbe	431	5412	137	70	291	41	72
7	Dienstleistungen (o.Abt.9)	158	289	251	3	3	4	5
G r u p p e n								
17	Gew.u.Verarb.v.Steinen u.Erden	15	131	7	2	9	1	1
22	NE-Metallindustrie	2	5	-	-	-	-	-
23	Stahlbau	7	73	2	1	2	-	-
24	Maschinenbau	13	86	6	1	6	2	2
26	Straßen-u.Luftfahrzeugbau	57	191	17	1	1	3	3
27	Elektrotechnik	19	213	18	2	2	2	5
28	Feinmechanik u.Optik	34	68	15	1	1	1	1
29	Eisen-, Stahl-u.Metallwarengew.	70	363	11	7	9	1	1
35	Gummi-u.Asbestverarbeitung	1	9	3	-	-	-	-
36	Feinkeramische u.Glasindustrie	1	3	-	-	-	-	-
38	Holzverarbeitung	124	902	30	19	38	10	12
39	Papiererzeugung u.-verarbeitung; Druckereigewerbe	12	27	18	2	2	1	1
41	Ledererzeugung u.-verarbeitung	121	190	27	3	5	3	3
42	Textilgewerbe	7	-	13	-	-	-	-
43	Bekleidungs-gewerbe	287	204	450	6	10	4	5
44	H.v.Musikinstrumenten, Sportgeräten-, Spiel-, Schmuckwaren, Edelmetallbearbeitung	5	6	2	-	-	-	-
45	Mühlen-, Bäckerei-u.Süßwarengew., Nahrungsmittel-, Stärke-u.Futtermittelindustrie	184	426	242	9	12	6	6
46	Fleisch-, Fisch-u.Milchverarb., Speiseöl-u.Speisefettherst., Zuckerindustrie	134	287	189	-	-	1	1
51	Hoch-, Tief-u.Ingenieurbau	103	2667	51	29	197	17	35
55	Zimmerei u.Dachdeckerei	41	292	11	8	21	1	1
56	Bauinstallationen	95	802	39	8	13	5	11
57	Ausbau-gewerbe	180	1516	28	23	44	17	21
59	Bauhilfsgewerbe	12	135	8	2	16	1	4
76	Fotografisches Gewerbe	12	15	6	-	-	-	-
77	Friseur-gew.u.Schönheitssalons	129	226	171	3	3	3	4
78	Übrige Dienstleistungen (o.Abt.9)	17	48	74	-	-	1	1

Stadtkreis Neustadt a.d.Weinstr.

	Gesamtsumme	508	2139	527	56	102	22	30
A b t e i l u n g e n								
1	Bergbau, Gew.u.Verarb.v.Steinen u.Erden; Energiewirtschaft	6	23	-	3	4	-	-
2	Eisen-u.Metallerzeugung u.-verarbeitung	69	317	38	7	8	6	6
3-4	Verarb.Gewerbe (ohne Eisen-u. Metallverarbeitung)	256	714	334	23	31	9	15
5	Bau-, Ausbau-u. Bauhilfsgewerbe	127	992	40	22	58	5	7
7	Dienstleistungen (o.Abt.9)	50	93	115	1	1	2	2
G r u p p e n								
17	Gew.u.Verarb.v.Steinen u.Erden	6	23	-	3	4	-	-

Schlüssel-Nr.	Abteilungen Gruppen	Gesamtzahl der			darunter			
		Arbeits- stätten	beschäftigten Personen		Arbeitsstätten mit Heimatvertr.		Arbeitsstätten mit Schwerbeschäd.	
			männ- lich	weib- lich	Zahl d.Ar- beits- stät- ten	besch. Heimat- vertrie- bene	Zahl d.Ar- beits- stät- ten	besch. Schwer- beschä- digte
1	2	3	4	5	6	7		

noch: Stadtkreis Neustadt a.d.Weinstr.

21	Eisen-u.Stahlindustrie	1	2	-	-	-	-	-
23	Stahlbau	5	23	2	1	1	-	-
24	Maschinenbau	3	4	-	-	-	-	-
26	Straßen-u.Luftfahrzeugbau	22	157	17	4	5	3	3
27	Elektrotechnik	6	24	3	-	-	-	-
28	Feinmechanik u.Optik	7	22	10	1	1	1	1
29	Eisen-,Stahl-u.Metallwarengew.	25	85	6	1	1	2	2
35	Gummi-u.Asbestverarbeitung	2	10	1	-	-	-	-
38	Holzverarbeitung	46	283	18	8	12	3	5
39	Papiererzeugung u.-verarbeitung; Druckereigewerbe	4	9	5	-	-	-	-
41	Ledererzeugung u.-verarbeitung	33	145	15	2	3	3	6
42	Textilgewerbe	1	-	2	-	-	-	-
43	Bekleidungs-gewerbe	92	59	181	7	9	2	3
44	H.v.Musikinstrumenten,Sportge- räten,Spiel-,Schmuckwaren,Edel- steinbearbeitung	2	4	-	-	-	-	-
45	Mühlen-,Bäckerei-u.Süßwarengew., Nährmittel-,Stärke-u.Futtermi- telindustrie	49	129	73	2	2	1	1
46	Fleisch-,Fisch-u.Milchverarb., Speiseöl-u.Speisefettherst.,; Zuckerindustrie	27	75	39	4	5	-	-
51	Hoch-,Tief-u.Ingenieurbau	22	423	10	11	38	1	1
55	Zimmerel u.Dachdeckerel	13	72	4	2	3	1	1
56	Bauinstallationen	31	174	17	3	3	1	2
57	Ausbaugewerbe	59	320	9	6	14	2	3
59	Bauhilfsgewerbe	2	3	-	-	-	-	-
76	Fotografisches Gewerbe	5	10	13	-	-	-	-
77	Friseur-gew.u.Schönheitssalons	36	71	70	1	1	2	2
78	Übrige Dienstleistungen (o.Abt.9)	9	12	32	-	-	-	-

Stadtkreis Firmasens

Gesamtsumme		734	2975	650	40	111	42	61
A b t e i l u n g e n								
1	Bergbau,Gew.u.Verarb.v.Steinen u.Erden; Energiewirtschaft	4	7	-	-	-	-	-
2	Eisen-u.Metallerzeugung u.-ver- arbeitung	72	313	22	8	8	8	10
3-4	Verarb.Gewerbe (ohne Eisen-u. Metallverarbeitung)	396	760	448	11	17	11	18
5	Bau-,Ausbau-u.Bauhilfsgewerbe	185	1769	42	21	86	18	25
7	Diensleistungen (o.Abt.9)	77	126	138	-	-	5	8
G r u p p e n								
17	Gew.u.Verarb.v.Steinen u.Erden	4	7	-	-	-	-	-
23	Stahlbau	3	16	-	-	-	-	-
24	Maschinenbau	13	88	6	2	2	2	3
26	Straßen-u.Luftfahrzeugbau	12	56	5	1	1	3	3
27	Elektrotechnik	7	13	1	-	-	2	2
28	Feinmechanik u.Optik	12	31	8	3	3	-	-
29	Eisen-,Stahl-u.Metallwarengew.	25	109	2	2	2	1	2
37	Sägerei u.Holzbearbeitung	1	19	-	1	3	1	2
38	Holzverarbeitung	52	242	11	5	6	5	11

Tabelle 3

noch: Arbeitsstätten mit Schwerpunkt im Handwerk

Schlüssel-Nr.	Abteilungen Gruppen	Gesamtzahl der Arbeitsstätten		beschäftigten Personen		darunter			
						Arbeitsstätten mit Heimatvertr.		Arbeitsstätten mit Schwerbeschäd.	
		Zahl d.Ar- beits- stät- ten	besch. Heimat- vertrie- bene	Zahl d.Ar- beits- stät- ten	besch. Schwer- beschäd- igte				
1	2	3	4	5	6	7			

noch: Stadtkreis Pirmasens

39	Papierherzeugung u.-verarbeitung; Druckereigewerbe	3	7	4	-	-	2	2
41	Lederherzeugung u.-verarbeitung	35	67	6	-	-	-	-
42	Textilgewerbe	13	7	30	1	3	-	-
43	Bekleidungsgererbe	153	71	203	2	2	-	-
44	H.v.Musikinstrumenten, Sportge- räten, Spiel-, Schmuckwaren, Edel- steinbearbeitung	2	4	1	-	-	-	-
45	Mühlen-, Bäckerei-u.Süßwarengew., Nährmittel-, Stärke-u.Futtermitt- elindustrie	90	227	129	1	1	1	1
46	Fleisch-, Fisch-u.Milchverarb., Speiseöl-u.Speisefettherst.; Zuckerindustrie	47	116	64	1	2	2	2
51	Hoch-, Tief-u.Ingenieurbau	37	898	10	14	76	5	9
55	Zimmerei u.Dachdeckerei	17	139	2	3	6	2	3
56	Bauinstallationen	47	267	21	1	1	7	8
57	Ausbaugeerbe	81	457	9	3	3	4	5
59	Bauhilfsgewerbe	3	8	-	-	-	-	-
76	Fotografisches Gewerbe	7	9	6	-	-	-	-
77	Friseurgew.u.Schönheitssalons	63	103	91	-	-	3	4
78	Übrige Dienstleistungen (o.Abt.9)	7	14	41	-	-	2	4

Stadtkreis Speyer

	Gesamtsumme	544	2105	491	45	118	19	27
	A b t e i l u n g e n							
1	Bergbau, Gew.u.Verarb.v.Steinen u.Erden; Energiewirtschaft	6	32	-	-	-	-	-
2	Eisen-u.Metallerzeugung u.-ver- arbeitung	60	205	22	5	5	1	1
3-4	Verarb.Gewerbe (ohne Eisen-u. Metallverarbeitung)	310	643	352	20	30	9	10
5	Bau-, Ausbau-u.Bauhilfsgewerbe	118	1149	30	18	81	8	15
7	Dienstleistungen (o.Abt.9)	50	76	87	2	2	1	1
	G r u p p e n							
17	Gew.u.Verarb.v.Steinen u.Erden	6	32	-	-	-	-	-
22	NE-Metallindustrie	1	1	-	-	-	-	-
23	Stahlbau	2	13	1	-	-	-	-
24	Maschinenbau	3	12	1	1	1	-	-
25	Schiffbau	2	2	-	-	-	-	-
26	Straßen-u.Luftfahrzeugbau	18	51	2	2	2	1	1
27	Elektrotechnik	5	17	1	-	-	-	-
28	Feinmechanik u.Optik	8	23	12	-	-	-	-
29	Eisen-, Stahl-u.Metallwarengew.	21	86	5	2	2	-	-
		50	225	8	7	9	4	5
38	Holzverarbeitung							
39	Papierherzeugung u.-verarbeitung; Druckereigewerbe	10	29	5	1	1	-	-
41	Lederherzeugung u.-verarbeitung	53	94	9	-	-	2	2
42	Textilgewerbe	6	7	25	-	-	-	-
43	Bekleidungsgererbe	104	64	169	5	10	2	2
44	H.v.Musikinstrumenten, Sportge- räten, Spiel-, Schmuckwaren, Edel- steinbearbeitung	1	2	-	-	-	-	-

Schlüssel-Nr.	Abteilungen Gruppen	Gesamtzahl der		darunter						
				Arbeitsstätten mit Heimatvertr.		Arbeitsstätten mit Schwerbeschäd.				
		Arbeitsstätten	beschäftigten Personen		Zahl d. Arbeitsstätten	besch. Heimatvertriebene	Zahl d. Arbeitsstätten	besch. Schwerbeschädigte		
		1	männlich	weiblich	2	3	4	5	6	7

noch: Stadtkreis Speyer

45	Mühlen-, Bäckerei- u. Süßwarengew., Nährmittel-, Stärke- u. Futtermittelindustrie	52	143	86	5	8	1	1
46	Fleisch-, Fisch- u. Milchverarb., Speiseöl- u. Speisefettherst., Zuckerindustrie	33	77	45	2	2	-	-
48	Getränkeherstellung	1	2	5	-	-	-	-
51	Hoch-, Tief- u. Ingenieurbau	26	731	7	7	67	5	11
55	Zimmerei u. Dachdeckerei	12	73	1	1	2	-	-
56	Bauinstallationen	24	125	8	3	3	1	1
57	Ausbaugewerbe	52	202	13	6	8	2	3
59	Bauhilfsgewerbe	4	18	1	1	1	-	-
76	Fotografisches Gewerbe	6	6	3	-	-	-	-
77	Friseur- u. Schönheitssalons	37	57	63	1	1	1	1
78	Übrige Dienstleistungen (o. Abt. 9)	7	13	21	1	1	-	-

Stadtkreis Zweibrücken

	Gesamtsumme	499	2033	305	27	49	31	44
	A b t e i l u n g e n							
1	Bergbau, Gew. u. Verarb. v. Steinen u. Erden; Energiewirtschaft	5	17	-	1	1	-	-
2	Eisen- u. Metallherzeugung u. -verarbeitung	63	272	10	3	4	4	4
3-4	Verarb. Gewerbe (ohne Eisen- u. Metallverarbeitung)	281	599	216	9	15	11	15
5	Bau-, Ausbau- u. Bauhilfsgewerbe	109	1090	20	13	28	16	25
7	Dienstleistungen (o. Abt. 9)	41	55	59	1	1	-	-
	G r u p p e n							
17	Gew. u. Verarb. v. Steinen u. Erden	5	17	-	1	1	-	-
21	Eisen- u. Stahlindustrie	1	1	-	-	-	-	-
23	Stahlbau	2	63	4	1	1	1	1
24	Maschinenbau	7	18	1	-	-	1	1
26	Straßen- u. Luftfahrzeugbau	14	44	1	-	-	1	1
27	Elektrotechnik	4	9	-	-	-	-	-
28	Feinmechanik u. Optik	6	9	1	1	2	-	-
29	Eisen-, Stahl- u. Metallwarengew.	29	128	3	1	1	1	1
38	Holzverarbeitung	54	258	7	3	8	4	8
39	Papierherzeugung u. -verarbeitung; Druckereigewerbe	3	5	1	-	-	-	-
41	Lederherzeugung u. -verarbeitung	50	75	6	1	1	1	1
42	Textilgewerbe	5	3	5	-	-	-	-
43	Bekleidungs- u. Textilgewerbe	100	72	112	2	2	1	1
45	Mühlen-, Bäckerei- u. Süßwarengew., Nährmittel-, Stärke- u. Futtermittelindustrie	43	117	47	3	4	3	3
46	Fleisch-, Fisch- u. Milchverarb., Speiseöl- u. Speisefettherst., Zuckerindustrie	25	64	38	-	-	2	2
48	Getränkeherstellung	1	5	-	-	-	-	-
51	Hoch-, Tief- u. Ingenieurbau	27	635	9	8	21	10	14
55	Zimmerei u. Dachdeckerei	19	147	2	1	2	2	3
56	Bauinstallationen	19	84	4	1	1	-	-
57	Ausbaugewerbe	42	219	5	3	4	4	8

Tabelle 3

nooh: Arbeitsstätten mit Schwerpunkt im Handwerk

Schlüssel-Nr.	Abteilungen Gruppen	Gesamtzahl der		darunter				
		Arbeits- stätten	beschäftigten Personen		Arbeitsstätten mit Heimatvertr.		Arbeitsstätten mit Schwerbeschäd.	
			männ- lich	weib- lich	Zahl d.Ar- beits- stät- ten	besch. Heimat- vertrie- bene	Zahl d.Ar- beits- stät- ten	besch. Schwer- beschä- digte
1	2	3	4	5	6	7		

nooh: Stadtkreis Zweibrücken

59	Bauhilfsgewerbe	2	5	-	-	-	-	-
76	Fotografisches Gewerbe	3	2	6	1	-	-	-
77	Friseurgew.u.Schönheitssalons	36	50	45	-	-	-	-
78	Übrige Dienstleistungen (o.Abt.9)	2	3	8	1	1	-	-

Landkreis Bergzabern

	Gesamtsumme	936	2553	430	56	105	42	55
	A b t e i l u n g e n							
1	Bergbau, Gew.u.Verarb.v.Steinen u.Erden; Energiewirtschaft	15	28	2	1	1	1	1
2	Eisen-u.Metallerzeugung u.-ver- arbeitung	143	271	7	1	1	1	5
3-4	Verarb.Gewerbe (ohne Eisen-u. Metallverarbeitung)	533	898	359	24	32	17	17
5	Bau-, Ausbau-u. Bauhilfsgewerbe	186	1275	33	28	69	17	30
7	Dienstleistungen (o.Abt.9)	59	81	29	2	2	2	2
	G r u p p e n							
17	Gew.u.Verarb.v.Steinen u.Erden	15	28	2	1	1	1	1
24	Maschinenbau	6	21	2	-	-	1	1
26	Straßen-u.Luftfahrzeugbau	55	104	3	1	1	3	3
27	Elektrotechnik	3	4	-	-	-	-	-
28	Feinmechanik u.Optik	5	8	1	-	-	-	-
29	Eisen-, Stahl-u.Metallwarengew.	74	134	1	-	-	1	1
37	Sägerei u.Holzbearbeitung	4	3	1	-	-	-	-
38	Holzverarbeitung	146	372	50	2	2	7	7
39	Papierherzeugung u.-verarbeitung; Druckereigewerbe	1	1	-	-	-	-	-
41	Lederherzeugung u.-verarbeitung	90	141	29	3	3	2	2
42	Textilgewerbe	8	3	24	3	5	-	-
43	Bekleidungs-gewerbe	143	104	117	7	8	2	2
45	Mühlen-, Bäckerei-u.Süßwarengew., Nährmittel-, Stärke-u.Futtermitt- telindustrie	95	187	102	7	12	4	4
46	Fleisch-, Fisch-u.Milchverarb., Speiseöl-u.Speisefettherst., Zuckerindustrie	46	87	36	2	2	2	2
51	Hoch-, Tief-u.Ingenieurbau	40	764	16	14	53	7	20
55	Zimmerei u.Dachdeckerrei	22	114	2	3	3	2	2
56	Bauinstallationen	36	107	11	2	3	1	1
57	Ausbaugewerbe	85	282	4	9	10	7	7
59	Bauhilfsgewerbe	3	8	-	-	-	-	-
76	Fotografisches Gewerbe	6	7	4	1	1	1	1
77	Friseurgew.u.Schönheitssalons	50	71	24	1	1	1	1
78	Übrige Dienstleistungen (o.Abt.9)	3	3	1	-	-	-	-

Schlüssel-Nr.	Abteilungen Gruppen	Gesamtzahl der			darunter			
		Arbeits- stätten	beschäftigten Personen		Arbeitsstätten mit Heimatvertr.		Arbeitsstätten mit Schwerbeschäd.	
			männ- lich	weib- lich	Zahl d.Ar- beits- stät- ten	besch. Heimat- vertrie- bene	Zahl d.Ar- beits- stät- ten	besch. Schwer- beschä- digte
1	2	3	4	5	6	7		

Landkreis Frankenthal

	Gesamtsumme	879	2023	417	73	131	20	23
	A b t e i l u n g e n							
1	Bergbau, Gew.u.Verarb.v.Steinen u.Erden; Energiewirtschaft	8	23	-	-	-	-	-
2	Eisen-u.Metallerzeugung u.-verarbeitung	113	279	12	5	6	5	5
3-4	Verarb.Gewerbe (ohne Eisen-u. Metallverarbeitung)	513	792	344	38	49	7	7
5	Bau-, Ausbau-u. Bauhilfsgewerbe	181	838	18	27	72	5	8
7	Dienstleistungen (o.Abt.9)	64	91	43	3	4	3	3
	G r u p p e n							
17	Gew.u.Verarb.v.Steinen u.Erden	8	23	-	-	-	-	-
24	Maschinenbau	10	52	2	2	3	2	2
26	Straßen-u. Luftfahrzeugbau	41	77	2	1	1	1	1
27	Elektrotechnik	3	9	1	-	-	-	-
28	Feinmechanik u. Optik	5	14	4	-	-	-	-
29	Eisen-, Stahl-u. Metallwarengew.	54	127	3	2	2	2	2
35	Gummi-u. Asbestverarbeitung	2	2	-	-	-	-	-
37	Sägerei u. Holzbearbeitung	1	1	-	-	-	-	-
38	Holzverarbeitung	98	266	15	15	20	2	2
39	Papierherzeugung u.-verarbeitung;	1	3	1	-	-	-	-
41	Druckereigewerbe	98	126	5	6	8	2	2
42	Lederherzeugung u.-verarbeitung	3	2	7	1	3	-	-
43	Textilgewerbe	140	83	132	2	2	2	2
44	Bekleidungs-gewerbe							
44	H.v. Musikinstrumenten, Sportgeräten, Spiel-, Schmuckwaren, Edelsteinbearbeitung	1	1	-	-	-	-	-
45	Mühlen-, Bäckerei-u. Süßwarengew., Nahrungsmittel-, Stärke-u. Futtermittelindustrie	102	187	110	11	12	1	1
46	Fleisch-, Fisch-u. Milchverarb., Speiseöl-u. Speisefettherst., Zuckerindustrie	67	121	74	3	4	-	-
51	Hoch-, Tief-u. Ingenieurbau	56	518	6	20	64	3	6
55	Zimmerei u. Dachdeckerei	17	67	1	3	3	-	-
56	Bauinstallationen	27	61	5	2	3	-	-
57	Ausbaugewerbe	78	185	6	2	2	2	2
59	Bauhilfsgewerbe	3	7	-	-	-	-	-
76	Fotografisches Gewerbe	2	4	4	-	-	-	-
77	Friseur-gew.u. Schönheits-salons	59	85	36	2	3	3	3
78	Übrige Dienstleistungen (o.Abt.9)	3	2	3	1	1	-	-

Landkreis Germersheim

	Gesamtsumme	1391	3102	540	48	80	56	59
	A b t e i l u n g e n							
1	Bergbau, Gew.u.Verarb.v.Steinen u.Erden; Energiewirtschaft	18	34	2	2	2	-	-
2	Eisen-u.Metallerzeugung u.-verarbeitung	203	380	12	9	9	6	6
3-4	Verarb.Gewerbe (ohne Eisen-u. Metallverarbeitung)	797	1233	450	25	30	24	24

Tabelle 3

noch: Arbeitsstätten mit Schwerpunkt im Handwerk

Schlüssel-Nr.	Abteilungen Gruppen	Gesamtzahl der Arbeitsstätten			darunter			
					beschäftigten Personen		Arbeitsstätten mit Heimatvertr.	
		1	männlich	weiblich	Zahl d. Ar- beits- stät- ten	besch. Heimat- vertrie- bene	Zahl d. Ar- beits- stät- ten	besch. Schwer- beschä- digte
			2	3	4	5	6	7

noch: Landkreis Germersheim

5	Bau-, Ausbau-u. Bauhilfsgewerbe	263	1300	20	10	37	17	20
7	Dienstleistungen (o. Abt. 9)	110	155	56	2	2	9	9
	G r u p p e n							
17	Gew. u. Verarb. v. Steinen u. Erden	18	34	2	2	2	-	-
24	Maschinenbau	4	13	-	-	-	-	-
26	Straßen-u. Luftfahrzeugbau	91	162	2	2	2	2	2
27	Elektrotechnik	4	11	-	2	2	-	2
28	Feinmechanik u. Optik	15	26	4	-	-	2	2
29	Eisen-, Stahl-u. Metallwarengew.	89	168	6	5	5	2	2
33	Kunststoff-u. chem.-techn. Ind.	1	2	1	-	-	-	-
34	Kunststoffverarbeitung	1	-	1	-	-	-	-
37	Sägerei u. Holzbearbeitung	3	8	-	-	-	-	-
38	Holzverarbeitung	171	398	8	5	6	8	8
39	Papierherzeugung u. -verarbeitung; Druckereigewerbe	1	2	-	-	-	-	-
41	Lederherzeugung u. -verarbeitung	129	171	2	4	6	3	3
42	Textilgewerbe	6	5	4	1	1	-	-
43	Bekleidungsindustrie	232	172	179	5	5	4	4
45	Mühlen-, Bäckerei-u. Süßwarengew., Nährmittel-, Stärke-u. Futtermitt- elindustrie	156	302	153	9	11	7	7
46	Fleisch-, Fisch-u. Milchverarb., Speiseöl-u. Speisefettherst.; Zuckerindustrie	97	173	102	1	1	2	2
51	Hoch-, Tief-u. Ingenieurbau	81	796	6	7	28	6	9
55	Zimmerei u. Dachdeckerei	29	119	1	1	1	2	2
56	Bauinstallationen	50	119	10	-	-	2	2
57	Ausbaugewerbe	100	257	3	2	8	5	5
59	Bauhilfsgewerbe	3	9	-	-	-	2	2
76	Fotografisches Gewerbe	10	11	5	1	1	2	2
77	Friseurgew. u. Schönheitssalons	97	141	47	1	1	7	7
78	Übrige Dienstleistungen (o. Abt. 9)	3	3	4	-	-	-	-

Landkreis Kaiserslautern

	Gesamtsumme	1490	3576	677	77	121	75	91
	A b t e i l u n g e n							
1	Bergbau, Gew. u. Verarb. v. Steinen u. Erden; Energiewirtschaft	23	82	1	-	-	-	-
2	Eisen-u. Metallerzeugung u. -ver- arbeitung	186	448	19	11	15	6	9
3-4	Verarb. Gewerbe (ohne Eisen-u. Metallverarbeitung)	882	1524	566	34	41	43	49
5	Bau-, Ausbau-u. Bauhilfsgewerbe	297	1391	25	28	61	19	26
7	Dienstleistungen (o. Abt. 9)	102	131	66	4	4	7	7
	G r u p p e n							
17	Gew. u. Verarb. v. Steinen u. Erden	23	82	1	-	-	-	-
24	Maschinenbau	8	30	2	5	8	2	3
26	Straßen-u. Luftfahrzeugbau	73	159	11	-	-	-	-
27	Elektrotechnik	4	9	1	-	-	-	-
28	Feinmechanik u. Optik	8	10	1	-	-	-	-
29	Eisen-, Stahl-u. Metallwarengew.	93	240	4	6	7	4	6

Schlüssel-Nr.	Abteilungen Gruppen	Gesamtzahl der		darunter				
				Arbeitsstätten		Arbeitsstätten mit Heimatvertr.		Arbeitsstätten mit Schwerbeschäd.
		Arbeitsstätten	beschäftigten Personen	Zahl d.Ar- beits- stät- ten	besch. Heimat- vertrie- bene	Zahl d.Ar- beits- stät- ten	besch. Schwer- beschäd- igte	
1	männ- lich	weib- lich	2	3	4	5	6	7

noch: Landkreis Kaiserslautern

36	Feinkeramische u. Glasindustrie	1	2	-	-	-	-	-
37	Sägerei u. Holzbearbeitung	2	31	1	1	1	1	2
38	Holzverarbeitung	155	497	18	10	11	13	17
41	Ledererzeugung u. -verarbeitung	180	263	8	6	7	8	9
42	Textilgewerbe	16	7	38	2	6	1	1
43	Bekleidungsgerwerbe	268	226	228	9	10	9	9
44	H.v. Musikinstrumenten, Sportge- räten, Spiel-, Schmuckwaren, Edel- steinbearbeitung	1	-	1	-	-	-	-
45	Mühlen-, Bäckerei- u. Süßwarengew., Nährmittel-, Stärke- u. Futtermit- telindustrie	171	332	165	3	3	8	8
46	Fleisch-, Fisch- u. Milchverarb., Speiseöl- u. Speisefettherst.; Zuckerindustrie	88	166	107	3	3	3	3
51	Hoch-, Tief- u. Ingenieurbau	70	812	11	15	40	9	16
55	Zimmerei u. Dachdeckerrei	34	145	3	6	9	2	2
56	Bauinstallationen	46	112	7	-	-	1	1
57	Ausbaugerwerbe	143	314	3	7	12	7	7
59	Bauhilfsgewerbe	4	8	1	-	-	-	-
76	Fotografisches Gewerbe	6	6	3	-	-	1	1
77	Friseurgew. u. Schönheitssalons	94	124	58	3	3	6	6
78	Übrige Dienstleistungen (o. Abt. 9)	2	1	5	1	1	-	-

Landkreis Kirchheimbolanden

	Gesamtsumme	760	1622	307	54	73	28	28
	A b t e i l u n g e n							
1	Bergbau, Gew. u. Verarb. v. Steinen u. Erden; Energiewirtschaft	7	15	-	-	-	-	-
2	Eisen- u. Metallerzeugung u. -ver- arbeitung	121	279	10	15	18	4	4
3-4	Verarb. Gewerbe (ohne Eisen- u. Metallverarbeitung)	441	653	256	16	21	14	14
5	Bau-, Ausbau- u. Bauhilfsgewerbe	142	608	12	22	33	10	10
7	Dienstleistungen (o. Abt. 9)	49	67	29	1	1	-	-
	G r u p p e n							
17	Gew. u. Verarb. v. Steinen u. Erden	7	15	-	-	-	-	-
23	Stahlbau	1	1	-	1	1	-	-
24	Maschinenbau	9	74	3	5	7	1	1
26	Straßen- u. Luftfahrzeugbau	44	72	1	1	2	2	2
27	Elektrotechnik	2	2	-	-	-	-	-
28	Feinmechanik u. Optik	5	5	1	1	1	1	1
29	Eisen-, Stahl- u. Metallwarengew.	60	125	5	7	8	-	-
35	Gummi- u. Asbestverarbeitung	1	2	-	-	-	-	-
36	Feinkeramische u. Glasindustrie	1	1	1	-	-	-	-
38	Holzverarbeitung	72	174	4	2	5	1	1
39	Papierherzeugung u. -verarbeitung	2	10	-	-	-	-	-
41	Druckereigerwerbe	89	125	1	2	3	5	5
42	Ledererzeugung u. -verarbeitung	5	3	4	-	-	-	-
43	Textilgewerbe	135	69	122	6	6	3	3
45	Bekleidungsgerwerbe							
	Mühlen-, Bäckerei- u. Süßwarengew., Nährmittel-, Stärke- u. Futtermit- telindustrie	86	177	86	6	7	4	4

Tabelle 3

noch: Arbeitsstätten mit Schwerpunkt im Handwerk

Schlüssel-Nr.	Abteilungen Gruppen	Gesamtzahl der		darunter				
				Arbeitsstätten mit Heimatvertr.		Arbeitsstätten mit Schwerbeschäd.		
		Arbeits- stätten	beschäftigten Personen		Zahl d.Ar- beits- stät- ten	besch. Heimat- vertrie- bene	Zahl d.Ar- beits- stät- ten	besch. Schwer- beschäd- igte
1	männ- lich	weib- lich	2	3	4	5	6	7

noch: Landkreis Kirchheimbolanden

46	Fleisch-, Fisch-u. Milchverarb., Speiseöl-u. Speisefettherst., Zuckerindustrie	50	92	38	-	-	1	1
51	Hoch-, Tief-u. Ingenieurbau	45	319	2	12	19	6	6
55	Zimmerei u. Dachdeckerei	16	77	2	4	6	1	1
56	Bauinstallationen	27	68	5	2	2	1	1
57	Ausbaugewerbe	52	140	3	4	6	2	2
59	Bauhilfgewerbe	2	4	-	-	-	-	-
76	Fotografisches Gewerbe	4	5	3	-	-	-	-
77	Friseurgew. u. Schönheitssalons	43	61	24	1	1	-	-
78	Übrige Dienstleistungen (o. Abt. 9)	2	1	2	-	-	-	-

Landkreis Kusel

	Gesamtsumme	1505	3211	597	61	92	52	56 ²⁾
	A b t e i l u n g e n							
1	Bergbau, Gew. u. Verarb. v. Steinen u. Erden, Energiewirtschaft	11	28	2	1	1	-	-
2	Eisen- u. Metallherzeugung u. -ver- arbeitung	243	474	24	6	9	7	7
3-4	Verarb. Gewerbe (ohne Eisen- u. Metallverarbeitung)	916	1487	513	28	34	28	31 ²⁾
5	Bau-, Ausbau- u. Bauhilfgewerbe	239	1105	13	23	44	12	13 ²⁾
7	Dienstleistungen (o. Abt. 9)	96	117	45	3	4	5	5 ²⁾
	G r u p p e n							
17	Gew. u. Verarb. v. Steinen u. Erden	11	28	2	1	1	-	-
21	Eisen- u. Stahlindustrie	1	1	2	-	-	-	-
24	Maschinenbau	9	26	1	-	-	-	-
26	Straßen- u. Luftfahrzeugbau	98	213	10	2	4	3	3
27	Elektrotechnik	3	8	1	-	-	-	-
28	Feinmechanik u. Optik	10	11	2	2	3	-	-
29	Eisen-, Stahl- u. Metallwarengew.	122	215	8	2	2	4	4
35	Gummi- u. Asbestverarbeitung	1	5	1	-	-	-	-
36	Feinkeramische u. Glasindustrie	1	4	-	-	-	-	-
37	Sägerei u. Holzbearbeitung	3	6	1	-	-	-	-
38	Holzverarbeitung	135	369	5	8	9	7	8
39	Papierherzeugung u. -verarbeitung	4	6	2	-	-	-	-
41	Druckereigewerbe	193	297	11	4	4	7	7
42	Lederherzeugung u. -verarbeitung	4	1	8	1	3	-	-
43	Textilgewerbe	281	178	258	5	5	4	4
44	H. v. Musikinstrumenten, Sportge- räten, Spiel-, Schmuckwaren, Edelsteinbearbeitung	16	90	1	1	1	4	6
45	Mühlen-, Bäckerei- u. Süßwarengew., Nährmittel-, Stärke- u. Futtermit- telindustrie	194	354	162	5	7	4	4
46	Fleisch-, Fisch- u. Milchverarb., Speiseöl- u. Speisefettherst., Zuckerindustrie	84	177	64	4	5	2	2
51	Hoch-, Tief- u. Ingenieurbau	51	629	4	16	35	4	4
55	Zimmerei u. Dachdeckerei	29	106	3	4	6	3	4
56	Bauinstallationen	33	98	4	3	3	1	1
		122	260	2	-	-	3	3

Schlüssel-Nr.	Abteilungen Gruppen	Gesamtzahl der Arbeitsstätten		beschäftigten Personen		darunter			
						Arbeitsstätten mit Heimatvertr.		Arbeitsstätten mit Schwerbeschäd.	
		1	2	männlich	weiblich	Zahl d.Ar- beits- stät- ten	besch. Heimat- vertrie- bene	Zahl d.Ar- beits- stät- ten	besch. Schwer- beschäd- igte

noch: Landkreis Kusel

59	Bauhilfsgewerbe	5	12	-	-	-	1	1
76	Fotografisches Gewerbe	5	3	2	-	-	1	1
77	Friseurgew.u.Schönheitssalons	89	112	43	3	4	4	4
78	Übrige Dienstleistungen (o.Abt.9)	2	2	-	-	-	-	-

Landkreis Landau i.d.Pfalz

Gesamtsumme		1313	2992	503	72	127	46	65
A b t e i l u n g e n								
06-09 ¹⁾	Nichtlandw.Gärtnerrei,Tiersucht u.Fischerei	2	3	-	-	-	-	-
1	Bergbau, Gew.u.Verarb.v.Steinen u.Erden; Energiewirtschaft	12	42	1	-	-	1	1
2	Eisen-u.Metallerzeugung u.-ver- arbeitung	208	522	20	22	19	7	12
3-4	Verarb.Gewerbe (ohne Eisen-u. Metallverarbeitung)	743	1159	418	31	41	22	24
5	Bau-, Ausbau-u.Bauhilfsgewerbe	250	1137	25	28	66	13	25
7	Dienstleistungen (o.Abt.9)	98	129	39	1	1	3	3
G r u p p e n								
06 ¹⁾	Nichtlandw.Gärtnerrei u.Sämerei- wirtschaft	2	3	-	-	-	-	-
17	Gew.u.Verarb.v.Steinen u.Erden	12	42	1	-	-	1	1
23	Stahlbau	4	40	2	3	5	2	3
24	Maschinenbau	9	56	-	1	2	1	2
26	Straßen-u.Luftfahrzeugbau	77	137	7	1	2	3	3
27	Elektrotechnik	5	7	-	-	-	-	-
28	Feinmechanik u.Optik	6	6	2	1	1	-	-
29	Eisen-, Stahl-u.Metallwarengew.	107	276	9	6	9	1	4
35	Gummi-u.Asbestverarbeitung	1	9	7	-	-	-	-
37	Sägerei u.Holzbearbeitung	3	22	-	-	-	-	-
38	Holzverarbeitung	181	398	21	8	16	6	8
39	Papierherzeugung u.-verarbeitung; Druckereigewerbe	3	14	2	-	-	-	-
41	Lederherzeugung u.-verarbeitung	123	176	4	5	5	5	5
42	Textilgewerbe	3	1	2	-	-	-	-
43	Bekleidungs-gewerbe	232	144	185	5	6	5	5
44	H.v.Musikinstrumenten, Sportge- räten, Spiel-, Schmuckwaren, Edel- steinbearbeitung	1	1	-	-	-	-	-
45	Mühlen-, Bäckerei-u.Süßwarengew., Nährmittel-, Stärke-u.Futtermit- telindustrie	127	246	125	10	11	6	6
46	Fleisch-, Fisch-u.Milchverarb., Speiseöl-u.Speisefettherst., Zuckerindustrie	69	148	72	3	3	-	-
51	Hoch-, Tief-u.Ingenieurbau	58	532	5	11	42	5	15
55	Zimmererei u.Dachdeckerei	18	128	3	5	7	2	2
56	Bauinstallationen	65	189	13	2	5	2	4
57	Ausbangewerbe	104	277	4	10	12	4	4
59	Bauhilfsgewerbe	5	11	-	-	-	-	-
76	Fotografisches Gewerbe	3	5	2	-	-	-	-
77	Friseurgew.u.Schönheitssalons	92	122	34	1	1	3	3

Tabelle 3

noch: Arbeitsstätten mit Schwerpunkt im Handwerk

Schlüssel-Nr.	Abteilungen Gruppen	Gesamtzahl der Arbeitsstätten		beschäftigten Personen		darunter			
						Arbeitsstätten mit Heimatvertr.		Arbeitsstätten mit Schwerbeschäd.	
		Zahl d.Ar- beits- stät- ten	besch. Heimat- vertrie- bene	Zahl d.Ar- beits- stät- ten	besch. Schwer- beschä- digte				
1	2	3	4	5	6	7			

noch: Landkreis Landau i.d.Pfalz

78	Übrige Dienstleistungen (o.Abt.9)	3	2	3	-	-	-	-
----	--------------------------------------	---	---	---	---	---	---	---

Landkreis Ludwigshafen a.Rhein

	Gesamtsumme	522	1222	259	42	90	17	19
A b t e i l u n g e n								
1	Bergbau, Gew.u.Verarb.v.Steinen u.Erden; Energiewirtschaft	6	13	2	1	1	-	-
2	Eisen-u.Metallerzeugung u.-ver- arbeitung	73	129	2	3	3	1	1
3-4	Verarb.Gewerbe (ohne Eisen-u. Metallverarbeitung)	278	451	209	14	20	9	10
5	Bau-, Ausbau-u.Bauhilfgewerbe	119	574	12	19	61	7	8
7	Dienstleistungen (o.Abt.9)	46	55	34	5	5	-	-
G r u p p e n								
17	Gew.u.Verarb.v.Steinen u.Erden	6	13	2	1	1	-	-
21	Eisen- u.Stahlindustrie	1	3	-	-	-	-	-
24	Maschinenbau	3	12	1	2	2	-	-
26	Straßen-u.Luftfahrzeugbau	22	38	1	1	1	-	-
27	Elektrotechnik	4	6	-	-	-	-	-
28	Feinmechanik u.Optik	2	4	-	-	-	1	1
29	Eisen-, Stahl-u.Metallwarengew.	41	66	-	-	-	-	-
36	Feinkeramische u.Glasindustrie	1	1	1	-	-	-	-
37	Sägerei u.Holzbearbeitung	1	2	-	-	-	1	1
38	Holzverarbeitung	42	152	4	4	5	2	3
39	Papierherzeugung u.-verarbeitung; Druckereigewerbe	2	2	1	-	-	-	-
41	Lederherzeugung u.-verarbeitung	56	71	9	2	4	2	2
42	Textilgewerbe	1	-	2	-	-	-	-
43	Bekleidungs-gewerbe	70	31	71	3	3	-	-
44	H.v.Musikinstrumenten, Sportge- räten, Spiel-, Schmuckwaren, Edel- steinbearbeitung	1	1	-	-	-	-	-
45	Mühlen-, Bäckerei-u.Süßwarengew., Nährmittel-, Stärke-u.Futtermitt- telindustrie	59	118	70	4	7	3	3
46	Fleisch-, Fisch-u.Milchverarb., Speiseöl-u.Speisefettherst.; Zuckerindustrie	45	73	51	1	1	1	1
51	Hoch-, Tief-u.Ingenieurbau	33	371	4	13	54	3	4
55	Zimmerei u.Dachdeckerei	12	43	-	1	1	3	3
56	Bauinstallationen	29	64	7	2	2	-	-
57	Ausbau-gewerbe	43	90	1	3	4	1	1
59	Bauhilfgewerbe	2	6	-	-	-	-	-
76	Fotografisches Gewerbe	4	4	2	2	2	-	-
77	Friseur-gew.u.Schönheitssalons	41	51	31	3	3	-	-
78	Übrige Dienstleistungen (o.Abt.9)	1	-	1	-	-	-	-

Schlüssel-Nr.	Abteilungen Gruppen	Gesamtzahl der			darunter			
		Arbeits- stätten	beschäftigten Personen		Arbeitsstätten mit Heimatvertr.		Arbeitsstätten mit Schwerbeschäd.	
			männ- lich	weib- lich	Zahl d.Ar- beits- stät- ten	besch. Heimat- vertrie- bene	Zahl d.Ar- beits- stät- ten	besch. Schwer- beschäd- igte
1	2	3	4	5	6	7		

Landkreis Neustadt a.d.Weinstr.

	Gesamtsumme	1556	3982	788	117	217	65	74
	A b t e i l u n g e n							
06-09 ¹⁾	Nichtlandw.Gärtnererei, Tierzucht u.Fischerei	3	7	-	1	1	-	-
1	Bergbau, Gew.u.Verarb.v.Steinen u.Erden; Energiewirtschaft	15	83	7	3	7	-	-
2	Eisen-u.Metallerzeugung u.-ver- arbeitung	201	497	28	20	28	5	5
3-4	Verarb.Gewerbe (ohne Eisen-u. Metallverarbeitung)	863	1444	628	35	45	34	39
5	Bau-, Ausbau-u.Bauhilfsgewerbe	365	1787	47	56	132	23	27
7	Dienstleistungen (o.Abt.9)	109	164	78	2	4	3	3
	G r u p p e n							
06 ¹⁾	Nichtlandw.Gärtnererei u.Sämerei- wirtschaft	3	7	-	1	1	-	-
17	Gew.u.Verarb.v.Steinen u.Erden	15	83	7	3	7	-	-
23	Stahlbau	1	1	-	-	-	-	-
24	Maschinenbau	1	1	-	-	-	-	-
26	Straßen-u.Luftfahrzeugbau	70	166	7	7	11	3	3
27	Elektrotechnik	6	12	1	1	1	-	-
28	Feinmechanik u.Optik	16	48	10	4	6	1	1
29	Eisen-, Stahl-u.Metallwarengew.	107	269	10	8	10	1	1
35	Gummi-u.Asbestverarbeitung	2	4	1	-	-	-	-
37	Sägerei u.Holzbearbeitung	1	1	-	-	-	-	-
38	Holzverarbeitung	169	503	19	14	20	13	17
39	Papierherzeugung u.-verarbeitung; Druckereigewerbe	9	19	11	1	1	-	-
41	Lederherzeugung u.-verarbeitung	166	239	19	2	2	8	8
42	Textilgewerbe	12	3	17	2	2	-	-
43	Bekleidungs-gewerbe	238	149	256	9	10	4	5
45	Mühlen-, Bäckerei-u.Süßwarengew., Nährmittel-, Stärke-u.Futtermit- telindustrie	168	342	188	6	9	6	6
46	Fleisch-, Fisch-u.Milchverarb., Speiseöl-u.Speisefettherst.; Zuckerindustrie	98	184	117	1	1	3	3
51	Hoch-, Tief-u.Ingenieurbau	90	890	18	31	100	13	17
55	Zimmerei u.Dachdeckerei	35	156	5	6	9	1	1
56	Bauinstallationen	69	212	18	6	8	3	3
57	Ausbaugewerbe	164	513	6	13	15	6	6
59	Bauhilfsgewerbe	7	16	-	-	-	-	-
76	Fotografisches Gewerbe	6	7	5	-	-	-	-
77	Friseur-gew.u.Schönheitssalons	99	145	59	2	4	3	3
78	Übrige Dienstleistungen (o.Abt.9)	4	12	14	-	-	-	-

Landgemeinde Hassloch 3)

	Gesamtsumme	204	538	115	5	15	3	3
	A b t e i l u n g e n							
1	Bergbau, Gew.u.Verarb.v.Steinen u.Erden; Energiewirtschaft	2	5	-	-	-	-	-

Tabelle 3

noch: Arbeitsstätten mit Schwerpunkt im Handwerk

Schlüssel-Nr.	Abteilungen Gruppen	Gesamtzahl der		darunter				
				Arbeitsstätten mit Heimatvertr.		Arbeitsstätten mit Schwerbeschäd.		
		Arbeitsstätten	beschäftigten Personen	Zahl d. Arbeitsstätten	besch. Heimatvertriebene	Zahl d. Arbeitsstätten	besch. Schwerbeschädigte	
		1	männlich 2	weiblich 3	4	5	6	7

noch: Landgemeinde Hassloch

2	Eisen-u.Metallerzeugung u.-verarbeitung	25	48	3	3	5	-	-
3-4	Verarb.Gewerbe (ohne Eisen-u. Metallverarbeitung)	110	210	94	1	3	1	1
5	Bau-, Ausbau-u. Bauhilfsgewerbe	48	249	6	1	7	2	2
7	Dienstleistungen (o.Abt.9)	19	26	12	-	-	-	-
G r u p p e n								
17	Gew.u.Verarb.v.Steinen u.Erden	2	5	-	-	-	-	-
24	Maschinenbau	1	1	-	-	-	-	-
26	Straßen-u.Luftfahrzeugbau	8	19	-	1	2	-	-
27	Elektrotechnik	1	1	-	-	-	-	-
28	Feinmechanik u.Optik	2	2	-	1	1	-	-
29	Eisen-, Stahl-u.Metallwarengew.	13	25	3	1	2	-	-
35	Gummi-u.Asbestverarbeitung	1	3	-	-	-	-	-
38	Holzverarbeitung	20	63	4	-	-	-	-
39	Papierherzeugung u.-verarbeitung							
	Druckereigewerbe	2	7	4	-	-	-	-
41	Lederherzeugung u.-verarbeitung	20	30	2	-	-	-	-
43	Bekleidungs-gewerbe	25	10	42	-	-	-	-
45	Mühlen-, Bäckerei-u.Süßwarengew., Nährmittel-, Stärke-u.Futtermittelindustrie	30	69	30	1	3	1	1
46	Fleisch-, Fisch-u.Milchverarb., Speiseöl-u.Speisefettherst., Zuckerindustrie	12	28	12	-	-	-	-
51	Hoch-, Tief-u.Ingenieurbau	9	109	4	1	7	-	-
55	Zimmerei u.Dachdeckerrei	4	17	1	-	-	-	-
56	Bauinstallationen	6	16	1	-	-	1	1
57	Ausbaugewerbe	28	105	-	-	-	1	1
59	Bauhilfsgewerbe	1	2	-	-	-	-	-
76	Fotografisches Gewerbe	1	2	1	-	-	-	-
77	Friseur-gew.u.Schönheitssalons	17	23	11	-	-	-	-
78	Übrige Dienstleistungen (o.Abt.9)	1	1	-	-	-	-	-

Stadt Bad Dürkheim ³⁾

	Gesamtsumme	242	785	182	22	33	11	13
A b t e i l u n g e n								
1	Bergbau, Gew.u.Verarb.v.Steinen u.Erden; Energiewirtschaft	4	35	3	1	1	-	-
2	Eisen-u.Metallverarbeitung u.-verarbeitung	31	117	11	4	7	-	-
3-4	Verarb.Gewerbe (ohne Eisen-u. Metallverarbeitung)	134	232	125	7	8	5	7
5	Bau-, Ausbau-u. Bauhilfsgewerbe	56	359	7	10	17	5	5
7	Dienstleistungen (o.Abt.9)	17	42	36	-	-	1	1
G r u p p e n								
17	Gew.u.Verarb.v.Steinen u.Erden	4	35	3	1	1	-	-
26	Straßen-u.Luftfahrzeugbau	8	40	3	4	7	-	-
27	Elektrotechnik	1	2	-	-	-	-	-
28	Feinmechanik u.Optik	6	34	8	-	-	-	-
29	Eisen-, Stahl-u.Metallwarengew.	16	41	-	-	-	-	-

Sohlüssel-Nr.	Abteilungen Gruppen	Gesamtzahl der		darunter				
				Arbeitsstätten		Arbeitsstätten		
		Arbeitsstätten	beschäftigten Personen		mit Heimatvertr.		mit Schwerbeschäd.	
			männlich	weiblich	Zahl d. Arbeitsstätten	besch. Heimatvertriebene	Zahl d. Arbeitsstätten	besch. Schwerbeschädigte
1	2	3	4	5	6	7		

noch: Stadt Bad Dürkheim

35	Gummi-u. Asbestverarbeitung	1	1	1	-	-	-	-
37	Sägerei u. Holzbearbeitung	1	1	-	-	-	-	-
38	Holzverarbeitung	21	61	4	3	3	2	3
39	Papierherzeugung u. -verarbeitung; Druckereigewerbe	3	6	4	-	-	-	-
41	Lederherzeugung u. -verarbeitung	21	39	4	-	-	1	1
42	Textilgewerbe	3	-	3	-	-	-	-
43	Bekleidungs-gewerbe	48	36	64	3	4	2	3
45	Mühlen-, Bäckerei- u. Süßwarengew., Nährmittel-, Stärke- u. Futtermittelindustrie	24	56	29	1	1	-	-
46	Fleisch-, Fisch- u. Milchverarb., Speiseöl- u. Speisefettherst.; Zuckerindustrie	12	32	16	-	-	-	-
51	Hoch-, Tief- u. Ingenieurbau	15	173	3	4	9	3	3
55	Zimmerei u. Dachdeckerlei	5	41	-	2	4	-	-
56	Bauinstallationen	11	48	3	1	1	-	-
57	Ausbaugewerbe	24	94	1	3	3	2	2
59	Bauhilfsgewerbe	1	3	-	-	-	-	-
76	Fotografisches Gewerbe	3	4	3	-	-	-	-
77	Friseur-gew. u. Schönheitssalons	12	28	19	-	-	1	1
78	Übrige Dienstleistungen (o. Abt. 9)	2	10	14	-	-	-	-

Landkreis Pirmasens

	Gesamtsumme	1179	3036	458	50	78	44	53
	A b t e i l u n g e n							
1	Bergbau, Gew. u. Verarb. v. Steinen u. Erden; Energiewirtschaft	19	46	2	1	2	1	1
2	Eisen- u. Metallerzeugung u. -ver- arbeitung	168	390	12	2	3	6	8
3-4	Verarb. Gewerbe (ohne Eisen- u. Metallverarbeitung)	644	1062	376	27	32	23	27
5	Bau-, Ausbau- u. Bauhilfsgewerbe	249	1412	21	19	40	13	16
7	Dienstleistungen (o. Abt. 9)	99	126	47	1	1	1	1
	G r u p p e n							
17	Gew. u. Verarb. v. Steinen u. Erden	19	46	2	1	2	1	1
24	Maschinenbau	5	11	-	-	-	-	-
26	Straßen- u. Luftfahrzeugbau	78	194	6	-	-	4	6
27	Elektrotechnik	2	10	1	-	-	-	-
28	Feinmechanik u. Optik	4	6	1	-	-	-	-
29	Eisen-, Stahl- u. Metallwarengew.	79	169	4	2	3	2	2
37	Sägerei u. Holzbearbeitung	2	2	-	-	-	-	-
38	Holzverarbeitung	114	340	7	8	10	8	12
39	Papierherzeugung u. -verarbeitung; Druckereigewerbe	2	2	1	-	-	-	-
41	Lederherzeugung u. -verarbeitung	124	178	26	5	5	5	5
42	Textilgewerbe	8	3	16	1	2	-	-
43	Bekleidungs-gewerbe	182	119	131	8	9	2	2
45	Mühlen-, Bäckerei- u. Süßwarengew., Nährmittel-, Stärke- u. Futtermittelindustrie	141	282	124	4	5	4	4
46	Fleisch-, Fisch- u. Milchverarb., Speiseöl- u. Speisefettherst.; Zuckerindustrie	71	136	71	1	1	4	4

Tabelle 3

noch: Arbeitsstätten mit Schwerpunkt im Handwerk

Schlüssel-Nr.	Abteilungen Gruppen	Gesamtzahl der Arbeitsstätten		beschäftigten Personen		darunter			
						Arbeitsstätten mit Heimatvertr.		Arbeitsstätten mit Schwerbeschäd.	
		1	2	3	Zahl d.Ar- beits- stät- ten	besch. Heimat- vertrie- bene	Zahl d.Ar- beits- stät- ten	besch. Schwer- beschä- digte	

noch: Landkreis Pirmasens

51	Hoch-,Tief-u.Ingenieurbau	58	816	7	11	31	5	7
55	Zimmerei u.Dachdeckerei	31	133	4	2	3	4	5
56	Bauinstallationen	35	103	5	1	1	-	-
57	Ausbaugewerbe	121	351	4	5	5	4	4
59	Bauhilfsgewerbe	4	9	1	-	-	-	-
76	Fotografisches Gewerbe	6	8	1	1	1	-	-
77	Friseurgew.u.Schönheitssalons	92	118	45	-	-	1	1
78	Übrige Dienstleistungen (o.Abt.9)	1	-	1	-	-	-	-

Landkreis Rockenhausen

Gesamtsumme		1050	2116	334	33	47	38	41
A b t e i l u n g e n								
1	Bergbau,Gew.u.Verarb.v.Steinen u.Erden; Energiewirtschaft	15	45	-	-	-	1	1
2	Eisen- u.Metallerzeugung u.-ver- arbeitung	176	392	13	5	7	4	4
3-4	Verarb.Gewerbe (ohne Eisen-u. Metallverarbeitung)	601	882	287	17	17	20	20
5	Bau-, Ausbau-u. Bauhilfsgewerbe	193	718	15	11	23	12	15
7	Dienstleistungen (o.Abt.9)	65	79	19	-	-	1	1
G r u p p e n								
17	Gew.u.Verarb.v.Steinen u.Erden	15	45	-	-	-	1	1
24	Maschinenbau	8	38	1	1	1	-	-
26	Straßen-u.Luftfahrzeugbau	62	123	5	1	1	-	-
27	Elektrotechnik	5	34	1	2	4	-	-
28	Feinmechanik u.Optik	2	3	-	-	-	-	-
29	Eisen-,Stahl-u.Metallwarengew.	99	194	6	1	1	4	4
37	Sägerei u.Holzbearbeitung	2	3	-	1	1	-	-
38	Holzverarbeitung	104	220	5	4	4	4	4
39	Papierherzeugung u.-verarbeitung;							
	Druckereigewerbe	3	6	1	-	-	-	-
41	Lederherzeugung u.-verarbeitung	122	168	5	2	2	1	1
42	Textilgewerbe	1	1	5	-	-	-	-
43	Bekleidungs-gewerbe	182	128	137	4	4	8	8
45	Mühlen-,Bäckerei-u.Süßwarengew., Nährmittel-,Stärke-u.Futtermitt- telindustrie	135	270	103	5	5	4	4
46	Fleisch-,Fisch-u.Milchverarb., Speiseöl-u.Speisefettherst.; Zuckerindustrie	52	86	31	1	1	3	3
51	Hoch-,Tief-u.Ingenieurbau	53	435	2	6	17	6	9
55	Zimmerei u.Dachdeckerei	20	82	-	2	3	3	3
56	Bauinstallationen	28	62	8	2	2	1	1
57	Ausbaugewerbe	89	133	5	1	1	2	2
59	Bauhilfsgewerbe	3	6	-	-	-	-	-
76	Fotografisches Gewerbe	3	5	-	-	-	-	-
77	Friseurgew.u.Schönheitssalons	62	74	19	-	-	1	1

Schlüssel-Nr.	Abteilungen Gruppen	Gesamtzahl der		darunter				
		Arbeits- stätten	beschäftigten Personen		Arbeitsstätten mit Heimatvertr.		Arbeitsstätten mit Schwerbeschäd.	
			männ- lich	weib- lich	Zahl d.Ar- beits- stät- ten	besch. Heimat- vertrie- bene	Zahl d.Ar- beits- stät- ten	besch. Schwer- beschä- digte
1	2	3	4	5	6	7		

Landkreis Speyer

	Gesamtsumme	505	1108	251	37	70	15	18
	A b t e i l u n g e n							
1	Bergbau, Gew. u. Verarb. v. Steinen u. Erden; Energiewirtschaft	3	5	1	1	1	-	-
2	Eisen- u. Metallerzeugung u. -verarbeitung	68	153	4	2	2	2	2
3-4	Verarb. Gewerbe (ohne Eisen- u. Metallverarbeitung)	280	460	197	21	26	7	8
5	Bau-, Ausbau- u. Bauhilfsgewerbe	102	430	4	11	38	4	6
7	Dienstleistungen (o. Abt. 9)	52	60	45	2	3	2	2
	G r u p p e n							
17	Gew. u. Verarb. v. Steinen u. Erden	3	5	1	1	1	-	-
23	Stahlbau	1	5	2	-	-	-	-
24	Maschinenbau	4	24	-	-	-	1	1
26	Straßen- u. Luftfahrzeugbau	21	34	-	2	2	-	-
27	Elektrotechnik	2	4	-	-	-	-	-
28	Feinmechanik u. Optik	4	5	-	-	-	-	-
29	Eisen-, Stahl- u. Metallwarengew.	36	81	2	-	-	1	1
35	Gummi- u. Asbestverarbeitung	2	3	-	-	-	-	-
36	Feinkeramische u. Glasindustrie	1	2	2	1	1	-	-
38	Holzverarbeitung	47	123	5	7	9	2	3
39	Papiererzeugung u. -verarbeitung; Druckereigewerbe	1	2	-	-	-	-	-
41	Ledererzeugung u. -verarbeitung	45	67	-	2	2	2	2
42	Textilgewerbe	1	1	1	-	-	-	-
43	Bekleidungs gewerbe	85	63	95	3	5	1	1
45	Mühlen-, Bäckerei- u. Süßwarengew., Nahrungsmittel-, Stärke- u. Futtermittelindustrie	56	131	51	7	8	2	2
46	Fleisch-, Fisch- u. Milchverarb., Speiseöl- u. Speisefettherst.; Zuckerindustrie	42	68	43	1	1	-	-
51	Hoch-, Tief- u. Ingenieurbau	20	226	-	8	32	2	4
55	Zimmerei u. Dachdeckerrei	15	60	-	3	6	-	-
56	Bauinstallationen	17	35	2	-	-	-	-
57	Ausbaugewerbe	49	107	2	-	-	2	2
59	Bauhilfsgewerbe	1	2	-	-	-	-	-
76	Fotografisches Gewerbe	3	3	4	-	-	-	-
77	Friseurgew. u. Schönheitssalons	46	53	26	1	1	1	1
78	Übrige Dienstleistungen (o. Abt. 9)	3	4	15	1	2	1	1

Stadt Schifferstadt 3)

	Gesamtsumme	191	541	129	23	51	9	11
	A b t e i l u n g e n							
2	Eisen- u. Metallerzeugung u. -verarbeitung	23	77	2	2	2	1	1
3-4	Verarb. Gewerbe (ohne Eisen- u. Metallverarbeitung)	109	208	94	13	16	3	4
5	Bau-, Ausbau- u. Bauhilfsgewerbe	36	228	2	6	30	3	4
7	Dienstleistungen (o. Abt. 9)	23	28	31	2	3	2	2
	G r u p p e n							
23	Stahlbau	1	5	2	-	-	-	-

Tabelle 3

noch: Arbeitsstätten mit Schwerpunkt im Handwerk

Schlüssel-Nr.	Abteilungen Gruppen	Gesamtzahl der			darunter			
		Arbeits- stätten	beschäftigten Personen		Arbeitsstätten mit Heimatvertr.		Arbeitsstätten mit Schwerbeschäd.	
			männ- lich	weib- lich	Zahl d.Ar- beits- stät- ten	besch. Heimat- vertrie- bene	Zahl d.Ar- beits- stät- ten	besch. Schwer- beschä- digte
1	2	3	4	5	6	7		

noch: Stadt Schifferstadt

24	Maschinenbau	3	23	-	-	-	1	1
26	Straßen-u. Luftfahrzeugbau	8	13	-	2	2	-	-
27	Elektrotechnik	1	2	-	-	-	-	-
28	Feinmechanik u. Optik	2	3	-	-	-	-	-
29	Eisen-, Stahl-u. Metallwarengew.	8	31	-	-	-	-	-
35	Gummi-u. Asbestverarbeitung	1	2	-	-	-	-	-
38	Holzverarbeitung	18	59	3	3	4	1	2
41	Ledererzeugung u. -verarbeitung	17	28	-	2	2	2	2
42	Textilgewerbe	1	1	1	-	-	-	-
43	Bekleidungsgerwerbe	35	32	51	3	5	-	-
45	Mühlen-, Bäckerei-u. Süßwarengew., Nährmittel-, Stärke-u. Futtermittelindustrie	23	62	24	5	5	-	-
46	Fleisch-, Fisch-u. Milchverarb., Speiseöl-u. Speisefettherst.; Zuckerindustrie	14	24	15	-	-	-	-
51	Hoch-, Tief-u. Ingenieurbau	5	109	-	4	25	1	2
55	Zimmerei u. Dachdeckerrei	5	32	-	2	5	-	-
56	Bauinstallationen	5	15	1	-	-	-	-
57	Ausbaugewerbe	20	70	1	-	-	2	2
59	Beihilfsgewerbe	1	2	-	-	-	-	-
76	Fotografisches Gewerbe	3	3	4	-	-	-	-
77	Friseurgew. u. Schönheitssalons	17	21	12	1	1	1	1
78	Übrige Dienstleistungen (o. Abt. 9)	3	4	15	1	2	1	1

Landkreis Zweibrücken

	Gesamtsumme	494	1083	168	22	24	22	24
	A b t e i l u n g e n							
1	Bergbau, Gew. u. Verarb. v. Steinen u. Erden; Energiewirtschaft	3	9	1	-	-	-	-
2	Eisen-u. Metallerzeugung u. -ver- arbeitung	90	147	3	3	3	3	4
3-4	Verarb. Gewerbe (ohne Eisen-u. Metallverarbeitung)	264	408	156	9	9	6	6
5	Bau-, Ausbau-u. Beihilfsgewerbe	100	482	-	9	11	9	10
7	Dienstleistungen (o. Abt. 9)	37	37	8	1	1	4	4
	G r u p p e n							
17	Gew. u. Verarb. v. Steinen u. Erden	3	9	1	-	-	-	-
24	Maschinenbau	3	8	-	-	-	-	-
26	Straßen-u. Luftfahrzeugbau	32	45	2	1	1	-	-
27	Elektrotechnik	1	3	1	-	-	-	-
28	Feinmechanik u. Optik	2	2	-	-	-	1	1
29	Eisen-, Stahl-u. Metallwarengew.	52	89	-	2	2	2	3
38	Holzverarbeitung	48	131	3	2	2	3	3
41	Ledererzeugung u. -verarbeitung	70	97	12	-	-	1	1
42	Textilgewerbe	5	-	5	-	-	-	-
43	Bekleidungsgerwerbe	68	45	55	2	2	1	1
45	Mühlen-, Bäckerei-u. Süßwarengew., Nährmittel-, Stärke-u. Futtermittelindustrie	45	88	45	4	4	1	1
46	Fleisch-, Fisch-u. Milchverarb., Speiseöl-u. Speisefettherst.; Zuckerindustrie	28	47	36	1	1	-	-

Schlüssel-Nr.	Abteilungen Gruppen	Gesamtzahl der		darunter			
				Arbeitsstätten		Arbeitsstätten mit Heimatvertr.	
		Arbeitsstätten	beschäftigten Personen	Zahl d.Ar- beits- stät- ten	besch. Heimat- vertrie- bene	Zahl d.Ar- beits- stät- ten	besch. Schwer- beschä- digte
1	2	3	4	5	6	7	

noch: Landkreis Zweibrücken

51	Hoch-,Tief-u.Ingenieurbau	29	319	-	7	9	6	7
55	Zimmerei u.Dachdeckerei	12	35	-	1	1	-	-
56	Bauinstallationen	6	7	-	-	-	-	-
57	Ausbaugewerbe	52	119	-	1	1	3	3
59	Bauhilfsgewerbe	1	2	-	-	-	-	-
76	Fotografisches Gewerbe	1	1	-	-	-	-	-
77	Friseurgew.u.Schönheitssalons	36	36	8	1	1	4	4

Tabelle 4

Arbeitsstätten mit nichthandwerklichem Schwerpunkt (Handwerk als Minderheitsanteil)

Kl.-Nr.	Abt. 6 und wichtige Klassen	A		Reg. Bez. Pfalz	davon:		Stadt-kreis-Lautern	Stadt-kreis-Landau i.d.Pf.	Stadt-kreis-Ludwigs-hafen	Stadt-kreis-Neustadt a.d.W.	Stadt-kreis-Pirmasens	Stadt-kreis-Speyer	Stadt-kreis-Zweibrücken	Land-kreis-Bergzabern	Land-kreis-Frankenthal	Land-kreis-Germersheim	
		m	w		Stadtkreis	Landkreis											
		1	2				3	4	5	6	7	8	9	10	11	12	
Arbeitsstätten mit nichthandwerklichem Schwerpunkt (Handwerk als Minderheitsanteil)																	
6	Handel, Banken und Versicherungen	A	28	1464	120	35	137	46	49	50	43	46	83	103			
		m	136	4571	633	156	514	227	236	214	150	115	257	198			
		w	125	1793	297	61	224	80	88	68	60	45	83	78			
21	darunter: Nahrungs-u.Genußmittel (Eh.)	A	3	212	3	-	16	-	1	1	2	5	6	15			
		m	5	374	7	-	31	-	1	3	4	13	12	32			
		w	3	272	4	-	25	-	1	2	3	4	31	18			
38	Schuhwaren (Eh.)	A	-	110	4	2	2	-	1	3	2	5	6	15			
		m	-	247	11	7	3	-	1	4	2	13	12	32			
		w	-	101	7	3	3	-	1	3	2	4	15	15			
41	Eisen-, Stahl-u. Metallw., Öfen, Haus-u. Küchengeräte (Eh.)	A	2	154	5	2	12	4	-	3	1	4	11	11			
		m	8	491	48	6	60	17	-	4	1	9	24	24			
		w	2	125	8	1	13	5	-	3	1	3	41	7			
43	Beleuchtungsgegenst., Elektrogeräte, sanitäre u. Kühlanlagen (Eh.)	A	-	77	6	3	13	-	5	-	3	4	4	8			
		m	-	297	28	3	39	-	35	-	13	12	14	24			
		w	-	49	3	3	10	-	6	-	5	5	1	1			
46	Holz-u. Metallmöbel (Eh.)	A	-	67	6	2	4	1	7	5	1	4	4	4			
		m	-	291	34	15	14	1	28	21	4	12	15	15			
		w	-	51	8	3	7	-	8	2	1	4	1	1			
54	Papier-u. Schreibw., Lehrmittel u. Bürobedarf (Eh.)	A	1	27	-	-	-	2	-	1	-	1	1	2			
		m	2	42	-	-	-	3	-	1	-	2	2	2			
		w	3	30	-	-	-	1	-	1	-	1	1	1			
71	Landmesch. u. landw. Geräte (Eh.)	A	2	36	2	-	1	-	-	1	2	2	2	2			
		m	8	166	10	-	7	-	-	2	4	14	21	9			
		w	1	23	3	-	-	-	-	2	4	-	3	2			
74	Fahrräder u. Zubehör (Eh.)	A	6	174	5	7	23	4	1	6	6	8	11	18			
		m	11	282	8	15	39	10	1	15	8	17	18	22			
		w	6	73	3	4	15	4	3	3	8	1	2	6			
83	Uhren, Gold-u. Silberwaren u.ä. (Eh.)	A	2	99	10	6	14	8	8	6	3	1	4	5			
		m	11	188	24	12	22	18	14	11	6	1	9	8			
		w	7	132	13	14	28	18	7	5	2	2	5	4			
Insgesamt		A	29	1575	128	38	143	48	52	52	44	51	89	114			
		m	158	5494	822	170	639	237	287	248	151	145	263	257			
		w	126	1985	324	68	238	81	99	69	61	51	90	95			
Arbeitsstätten mit handwerklichem Schwerpunkt																	
		A	409	19569	1115	498	1682	508	734	544	499	936	879	1391			
		m	1344	58875	4680	3088	8885	2139	2975	2105	2033	2533	2023	3102			
		w	346	11106	1085	535	1436	527	650	491	305	430	417	540			

= Zahl der Arbeitsstätten m = männl. Personen
= weibl. Personen (Eh.) = Einzelhandel

Nach: Arbeitsstätten mit nichthandwerklichem Schwerpunkt (Handwerk als Minderheitsanteil)

Schlüssel-Nr.	Abt. 6 und wichtige Klassen	davon:			Landkreis Kusel	Landkreis Kirchheimbolanden	Landkreis Landau i.d.Pf.	Landkreis Ludwigs-hafen	Landkreis Neustadt s.d.W.	darunter:		Landkreis Firmasens	Landkreis Rockenhausen	Landkreis Speyer	darunter: Stadt Schifferstadt	Landkreis Zweibrücken
		A	m	w						Stadt	Landgemeinde					
		13	14	15	16	17	18	19	20	21	22	23	24	25		
Abt. 6	Handel, Banken und Versicherungen	122	49	120	72	36	113	16	15	79	58	47	12	28		
		262	142	300	163	73	278	59	30	223	145	87	29	62		
		96	44	97	76	25	68	14	12	64	46	29	9	19		
6421	darunter: Nahrungs-u.Genußmittel (Eh.)	26	4	24	19	2	18	-	-	23	9	5	-	7		
		45	7	40	30	3	32	-	-	42	13	12	-	12		
		27	7	25	29	3	28	-	-	27	8	7	-	7		
6438	Schuhwaren (Eh.)	17	3	12	3	2	12	-	2	5	9	5	1	2		
		44	9	33	4	5	22	-	4	8	20	10	3	3		
		11	4	12	1	1	6	-	2	4	5	2	-	1		
6441	Eisen-,Stahl-u.Metallw., Öfen, Haus-u.Küchengeräte (Eh.)	16	4	19	10	7	14	1	1	10	7	6	1	6		
		39	13	35	28	22	43	2	6	48	23	10	4	12		
		8	3	10	12	4	8	-	1	12	6	8	1	3		
6443	Beleuchtungsgegenst., Elektrogeräte, sanitäre u.Küchleinlagen (Eh.)	5	2	2	3	1	7	1	3	5	-	5	3	1		
		9	4	8	11	6	18	3	8	33	-	13	7	4		
		2	-	-	1	-	5	1	2	3	-	3	2	1		
6446	Holz-u.Metallmöbel (Eh.)	4	1	10	1	2	5	2	1	5	5	3	1	3		
		18	6	52	4	4	20	12	1	20	20	9	3	1		
		1	-	10	3	1	3	-	2	2	-	1	-	-		
6554	Papier-u.Schreibw., Lehrmittel u.Bürobedarf (Eh.)	3	2	2	2	2	3	-	1	1	2	2	1	-		
		5	3	3	3	2	4	-	1	2	2	2	1	-		
		3	3	2	4	1	2	-	-	2	1	1	1	-		
6471	Landmasch.u.landw.Geräte (Eh.)	3	2	6	2	-	4	-	-	-	1	1	-	-		
		13	5	29	12	-	10	-	-	-	1	2	-	-		
		4	-	5	1	-	-	-	-	-	3	2	-	-		
6474	Fahrräder u.Zubehör (Eh.)	15	3	8	7	6	10	2	2	9	3	14	2	4		
		16	5	15	13	10	17	6	3	12	7	18	4	5		
		3	1	-	-	4	2	1	-	3	2	3	2	-		
6483	Uhren,Gold-u.Silberwaren u.ä. (Eh.)	3	5	5	4	3	5	2	2	4	2	1	2	-		
		1	4	2	4	5	7	1	4	6	5	2	1	-		
		1	4	2	4	5	6	2	2	3	1	1	1	-		
		136	51	135	78	41	120	17	15	84	61	48	12	33		
	Insgesamt	363	144	444	175	88	297	68	30	271	150	89	29	76		
		110	47	113	85	30	104	17	12	70	50	30	9	24		

Arbeitsstätten mit handwerklichem Schwerpunkt

Tabelle 4

A	m	w	760	1505	1313	522	1556	242	204	1179	1050	505	191	494
Insgesamt	3576	1622	307	3211	2992	1222	3982	785	538	3036	2116	1108	541	1083
	677	307	307	597	503	259	788	182	115	458	334	251	129	168

A = Zahl der Arbeitsstätten m = männl. Personen
w = weibl. Personen (Eh.) = Einzelhandel

Wichtige Gruppen und Klassen von Arbeitsstätten und darin beschäftigte Personen in ausgewählten Gemeinden unter 10000 Einwohnern

Wichtige Abteilungen, Gruppen, Klassen	Mutterstadt		Landstuhl		Lembshheim		Grünstadt		Herrheim		Eckenkoben	
	Zahl d. Arbeitsstätten	Beschäftigte Personen	Zahl d. Arbeitsstätten	Beschäftigte Personen	Zahl d. Arbeitsstätten	Beschäftigte Personen	Zahl d. Arbeitsstätten	Beschäftigte Personen	Zahl d. Arbeitsstätten	Beschäftigte Personen	Zahl d. Arbeitsstätten	Beschäftigte Personen
		männl. weibl.		männl. weibl.		männl. weibl.		männl. weibl.		männl. weibl.		männl. weibl.
	1	2	4	5	7	8	10	11	13	14	16	17
		3		6	9		12		15		18	
	1	1	1	1	2	2	3	9	2	2	4	10
	2	7	8	30	2	7	4	437	4	36	4	32
	1	4	2	8	-	-	2	32	2	4	4	98
	3	12	3	35	1	1	3	46	2	16	2	28
	2	3	1	3	3	3	1	3	1	1	1	4
	3	7	4	17	5	5	3	12	-	-	3	16
	3	4	8	305	-	-	6	18	1	1	6	8
	5	9	3	6	1	2	4	11	4	8	8	77
	4	7	4	12	3	7	2	2	5	2	2	4
	1	1	3	7	2	13	3	190	7	35	3	13
	8	40	5	28	5	19	10	38	8	38	8	41
	2	3	1	6	1	3	4	130	1	4	4	22
	4	8	5	18	7	44	2	5	7	48	2	2
	8	9	8	10	9	13	8	10	11	16	8	11
	6	7	8	3	3	5	3	3	31	26	15	14
	8	7	23	27	13	5	10	13	20	18	21	18
	12	24	19	43	11	23	9	27	12	21	14	25
	10	15	7	21	10	18	14	29	7	17	8	20
	6	20	2	5	5	21	4	47	29	105	10	35
	14	98	2	214	10	67	1	197	9	61	9	93
	23	56	2	102	6	48	3	88	4	72	4	79
	28	40	21	212	34	109	39	280	40	121	45	131
	88	64	96	134	131	126	112	225	68	76	91	84
	24	21	26	30	12	15	10	45	13	16	21	29
	18	13	22	26	19	15	21	33	17	12	22	22
	3	10	2	126	4	16	2	169	3	13	2	106
	13	17	12	19	8	10	-	18	2	22	5	17
	22	60	25	272	27	63	38	201	105	73	52	132
	322	560	425	1782	349	655	348	2321	662	867	421	1362
	6	8	6	60	8	19	8	125	12	34	19	16
	120	299	135	398	108	236	50	509	117	313	161	468