

STATISTIK VON RHEINLAND-PFALZ

BAND 223

GEMEINDESTATISTIK
VON RHEINLAND-PFALZ 1970

TEIL IV: LANDWIRTSCHAFT 1971/72

A: GRUNDERHEBUNG IN DER LAND- UND FORSTWIRTSCHAFT



HERAUSGEBER

STATISTISCHES LANDESAMT RHEINLAND-PFALZ

BAD EMS 1972

Druck und Vertrieb: Statistisches Landesamt Rheinland-Pfalz,
5427 Bad Ems, Mainzer Straße 15/16, Telefon (0 26 03) * 2091

Preis: DM 10,--

Nachdruck mit Quellenangabe bei Einsenden eines Belegexemplars gestattet

Vorwort

Dieser Band mit ersten Ergebnissen der Landwirtschaftszählung 1971/72 setzt die mit den Daten der Gebäude- und Wohnungszählung 1968 begonnene Veröffentlichung der fünfbändigen „Gemeindestatistik 1970“ für Rheinland-Pfalz fort. Die Landwirtschaftszählung umfaßt mehrere zeitlich voneinander getrennte Einzelerhebungen. Im vorliegenden Teil IV A werden daher zunächst die im bundeseinheitlichen Mindestveröffentlichungsprogramm enthaltenen Daten aus der im Mai 1971 durchgeführten Grunderhebung über Betriebsgrößen sowie Bodennutzung und Viehhaltung der Betriebe nach Regierungsbezirken, Landkreisen, kreisfreien Städten und übrigen Gemeinden dargeboten. Ergebnisse über den Erwerbscharakter der Betriebe, über Pachtverhältnisse, Arbeitskräfte und Mechanisierung aus der in der Zeit von Januar bis März 1972 abgelaufenen Vollerhebung in der Land- und Forstwirtschaft und eine Darstellung der wichtigsten Betriebssysteme erscheinen in Teil IV B.

Im Tabellenteil sind die Gemeinden nach Regierungsbezirken und Landkreisen und innerhalb der Landkreise in alphabetischer Reihenfolge angeordnet. Dabei ist jeder Gemeinde die Gemeindegemeinschaftsnummer vorangestellt. Ein alphabetisch geordnetes Gemeindeverzeichnis im Anhang ermöglicht ein rasches und sicheres Auffinden der gewünschten Gemeinden. Den Namen derjenigen Gemeinden, deren Ergebnisse auf Grund zwischenzeitlicher territorialer Veränderungen nicht oder nur bedingt mit solchen aus früheren Zählungen vergleichbar sind, ist hierin zur Kennzeichnung ein Stern (*) vorangestellt worden. Sämtliche Ergebnisse beziehen sich auf den Gebietsstand vom 30. Juni 1971.

Bad Ems, im März 1972

Statistisches Landesamt Rheinland-Pfalz

Dr. W. Nellesen



Inhalt

	Seite
I. Vorbemerkungen	
1. Allgemeine Hinweise	7
2. Begriffe	7
II. Tabellen	
1. Ergebnisse für Land und Regierungsbezirke	10
2. Ergebnisse für Landkreise und Gemeinden	10
Regierungsbezirk Koblenz	
Kreisfreie Stadt Koblenz	10
Landkreis Ahrweiler	10
Landkreis Altenkirchen (Ww.)	14
Landkreis Bad Kreuznach	22
Landkreis Birkenfeld	26
Landkreis Cochem-Zell	34
Landkreis Mayen-Koblenz	38
Landkreis Neuwied	42
Oberwesterwaldkreis	46
Rhein-Hunsrück-Kreis	54
Rhein-Lahn-Kreis	62
Unterwesterwaldkreis	70
Regierungsbezirk Trier	
Kreisfreie Stadt Trier	78
Landkreis Berncastel-Wittlich	78
Landkreis Bitburg-Prüm	82
Landkreis Daun	98
Landkreis Trier-Saarburg	106
Regierungsbezirk Rheinhessen-Pfalz	
Kreisfreie Stadt Frankenthal (Pfalz)	114
Kreisfreie Stadt Kaiserslautern	114
Kreisfreie Stadt Landau in der Pfalz	114
Kreisfreie Stadt Ludwigshafen am Rhein	114
Kreisfreie Stadt Mainz	114
Kreisfreie Stadt Neustadt an der Weinstraße	114
Kreisfreie Stadt Pirmasens	114
Kreisfreie Stadt Speyer	114
Kreisfreie Stadt Worms	114
Kreisfreie Stadt Zweibrücken	114
Landkreis Alzey-Worms	114
Landkreis Bad Dürkheim	118
Donnersbergkreis	118
Landkreis Germersheim	126
Landkreis Kaiserslautern	126
Landkreis Kusel	130
Landkreis Landau-Bad Bergzabern	134
Landkreis Ludwigshafen	138
Landkreis Mainz-Bingen	142
Landkreis Pirmasens	146
Landkreis Zweibrücken	150

Anhang

Alphabetisches Verzeichnis der Gemeinden in Rheinland-Pfalz (Stand 30. 6. 1971)	1*
Weitere Veröffentlichungen zum Thema dieses Bandes	23*

Zeichenerklärungen

—	= nichts vorhanden	ϕ	= Durchschnitt
0	= Zahl ist vorhanden, aber kleiner als die Hälfte der kleinsten in der betreffenden Tabelle gewählten Stelleneinheit	p	= vorläufige Angabe
.	= kein Nachweis vorhanden/Angabe nicht möglich	r	= berichtigte Angabe
...	= Angabe fällt später an	s	= geschätzte Angabe
()	= Angabe, deren Aussagewert infolge geringer Feldbesetzung gemindert ist		

Bei Leerfeldern ist eine Angabe aus Geheimhaltungsgründen nicht möglich.

Bei Abgrenzung von Größenklassen wird im allgemeinen anstelle einer ausführlichen Beschreibung wie „von 50 bis unter 100“ die Kurzform „50 - 100“ verwendet. Differenzen in den Summen sind durch Runden der Zahlen bedingt.

I. Vorbemerkungen

1. Allgemeine Hinweise

Nach dem Gesetz über eine Zählung in der Land- und Forstwirtschaft (Landwirtschaftszählungsgesetz) vom 23. Dezember 1970 (BGBl. I S. 1852) ist in der Zeit von 1971 bis 1973 eine Zählung in der Landwirtschaft einschließlich des Gartenbaus, des Weinbaus und der Binnenfischerei sowie in der Forstwirtschaft durchzuführen. Die gesamte Zählung gliedert sich in mehrere Einzelerhebungen, von denen im folgenden die wichtigsten genannt werden sollen:

Haupterhebung

Grunderhebung (Mai 1971)

Vollerhebung in der Land- und Forstwirtschaft (Januar bis März 1972)

Repräsentativerhebung in der Landwirtschaft (Januar bis März 1972)

Repräsentativerhebung in der Forstwirtschaft (April bis Juni 1972)

Weinbauerhebung (Dezember 1972 bis Februar 1973)

Gartenbauerhebung (Dezember 1972 bis Januar 1973).

Die Durchführung der Zählung steht in Rheinland-Pfalz unter der Leitung des Statistischen Landesamtes. Auf Grund des Runderlasses der Staatskanzlei vom 5. März 1971 (Ministerialblatt vom 30. März 1971) sind die Gemeinden mit der örtlichen Durchführung beauftragt.

Im vorliegenden Teil des Bandes sind zunächst im Rahmen eines im wesentlichen bundeseinheitlichen Tabellenprogramms für jede Gemeinde des Landes 50 Daten aus der Grunderhebung über Betriebsgrößen sowie die Struktur der Bodennutzung und Viehhaltung der erfaßten landwirtschaftlichen Betriebe enthalten. Lediglich bei den Betriebs- und Bestandsgrößenklassen mußte wegen der in den nord- und süddeutschen Ländern verschiedenen Verhältnisse von einer einheitlichen Regelung etwas abgewichen werden. Für die in Frage kommenden unterschiedlichen Merkmale sind die zugehörigen Spaltennummern im Tabellenkopf mit „a“ und „b“ gekennzeichnet. Auskunftspflichtig bei der Grunderhebung waren alle Betriebe mit einer land-, forst- oder fischwirtschaftlich genutzten Fläche von jeweils mindestens 1 ha sowie mit einer landwirtschaftlich genutzten Fläche unter 1 ha, deren jährliche in Erzeugungseinheiten ausgedrückte landwirtschaftliche Marktproduktion einem Wert von mindestens 4 000 DM entsprach. Die Abgrenzung der Erzeugungseinheiten wurde bundeseinheitlich vorgenommen. Demnach wurde ein Betrieb in die Grunderhebung einbezogen, wenn er einen der nachfolgenden Mindestviehbestände oder eine der Mindestanbauflächen erreichte:

- 3 Kühe zur Milchgewinnung und Färsen über 2 Jahre
 - 5 Kälber unter 3 Monate
 - 5 Stück übriges Rindvieh
 - 8 Schweine über 8 Wochen
 - 5 Zuchtsauen
 - 50 Schafe
 - 120 Legehennen
 - 400 Schlacht- oder Masthähnchen und -hühnchen
 - 200 Gänse, Enten oder Truthühner
 - 30 a bestocktes Rebland
 - 30 a Tabak
 - 30 a Hopfen
 - 30 a Gemüse im Freiland
 - 10 a Blumen und Zierpflanzen im Freiland
- jeglicher Unterglasanbau von Gemüse, Blumen und Zierpflanzen für Erwerbszwecke

50 a Obstanlagen im Ertrag und noch nicht im Ertrag
20 a Baumschulen
jeglicher Anbau von Heil- und Gewürzpflanzen

Zu beachten ist, daß in der Gemeindestatistik bei der Darstellung der landwirtschaftlichen Betriebe und der Forstbetriebe (Spalte 1) die Betriebe mit einer fischwirtschaftlich genutzten Fläche, deren landwirtschaftlich genutzte Fläche und Waldfläche jeweils unter 1 ha lag und bei denen außerdem keine landwirtschaftliche Marktproduktion von mindestens 4 000 DM vorlag, nicht enthalten sind. Die Erhebung wurde nach dem Betriebsprinzip durchgeführt, das heißt die Flächen waren in der Gemeinde nachzuweisen, in der sich der Betriebsitz befand.

Im Tabellenteil sind die Gemeinden nach Regierungsbezirken und Landkreisen und innerhalb der Landkreise in alphabetischer Reihenfolge aufgeführt. Vor den Ergebnissen für die Gemeinden erscheinen jeweils die Namen und die entsprechenden Daten für die Landkreise. Bei den Gemeindennamen konnte aus technischen Gründen nicht immer die amtliche Schreibweise verwendet werden. Jedem Gemeindennamen ist die Gemeindeschlüsselnummer als statistische Kennziffer vorangesetzt. Das als Anhang beigegebene alphabetische Gemeindeverzeichnis in amtlicher Schreibweise verweist auf diese Kennziffer und erleichtert dem Benutzer das Auffinden einzelner Gemeinden.

Die Ergebnisse beziehen sich auf den Gebietsstand vom 30. Juni 1971, also den Zeitpunkt der Erhebung. Auf Grund der vorausgegangenen Territorialreform ist daher für zahlreiche Gemeinden der Vergleich mit früheren Zählungsergebnissen durch Gebietsstandsänderungen eingeschränkt. Die hiervon betroffenen Gemeinden sind im alphabetischen Gemeindeverzeichnis im Anhang durch einen Stern (*) gekennzeichnet.

Abgesehen von Veränderungen in der Verwaltungsgliederung ist die Vergleichbarkeit der hier dargebotenen Ergebnisse mit denen früherer Erhebungen dieser Art, wie etwa der Landwirtschaftszählung 1960, auch durch die unterschiedliche Erfassungsgrenze (1960: 0,5 ha Gesamtfläche, 1971: 1 ha land-, forst- oder fischwirtschaftlich genutzte Fläche oder 4 000 DM Markterzeugung), die unterschiedliche Abgrenzung der Hauptproduktionsrichtung „landwirtschaftliche Betriebe“ und „Forstbetriebe“ sowie die abweichende Größenklassengliederung nach der landwirtschaftlichen Nutzfläche (LN) bzw. der landwirtschaftlich genutzten Fläche (LF) zum Teil erheblich beeinträchtigt.

2. Begriffe

Ackerland

Angaben über Anbauflächen beziehen sich nur auf die Hauptnutzung des Jahres 1971, nicht auf den Zwischenfruchtanbau.

Betriebsfläche (BF)

Hierzu rechnen sämtliche vom Betrieb bewirtschafteten landwirtschaftlich genutzten Flächen (LF) und Waldflächen (WF), ferner die nicht mehr genutzten landwirtschaftlichen Flächen und die zum Betrieb gehörenden Gebäude-, Hof-, Park-, Rasen- und Wegeflächen, Gewässer sowie das Öd- und Unland. In früheren Erhebungen wurde für die Betriebsfläche auch der Begriff Gesamtfläche verwendet.

Dauergrünland

Grünlandflächen, die dauernd, das heißt ohne Unterbrechung durch andere Kulturen, zur Futtergewinnung

durch Schnitt oder Abweiden bestimmt sind. Nicht hierzu gehören der Grasanbau auf dem Ackerland (Ackerwiesen und -weiden), auch wenn die Flächen mehrere Jahre hindurch genutzt werden.

Feldgemüse

Anbau von Gemüse oder Erdbeeren im Wechsel mit landwirtschaftlichen Kulturen, also im Rahmen der Fruchtfolge.

Futterpflanzen

Hierunter fallen Klee und Klee gras, Luzerne, Ackerwiesen und -weiden, Grün- und Silomais sowie Serradella, Esparsette, Wicken, Süßlupinen und alle übrigen noch als Hauptnutzung zur Grünfütter-, Gärfutter- oder Heugewinnung angebauten Arten.

Gartengewächse

Es zählen hierzu der gärtnerische Anbau von Gemüse oder Erdbeeren im Freiland und unter Glas, der Blumen- und Zierpflanzenanbau im Freiland und unter Glas sowie der Anbau von Gartenbausämereien und der Vermehrungsanbau von Blumenzwiebeln und -knollen.

Hackfrüchte

Hierzu rechnen Früh- und Spätkartoffeln, Zuckerrüben, Runkelrüben und Kohlrüben sowie weitere weniger verbreitete Hackfrüchte wie Futtermöhren, Futterkohl oder Markstammkohl als Hauptnutzung.

Landwirtschaftlicher Betrieb

Wirtschaftseinheit mit 1 ha und mehr land- oder forstwirtschaftlich genutzter Fläche sowie unter 1 ha

landwirtschaftlich genutzter Fläche, wenn bestimmte Mindestflächen oder -viehbestände vorliegen und deren Erzeugungsschwerpunkt, gemessen am Verkaufswert der Erzeugnisse, im Bereich der Landwirtschaft liegt. Dies wurde in der Regel als gegeben angesehen, wenn die Waldfläche das Zehnfache der landwirtschaftlich genutzten Fläche nicht überstieg. Ein Betrieb stellt eine technisch-wirtschaftliche Einheit dar, die für Rechnung eines Betriebsinhabers bewirtschaftet wird, einer einzigen Betriebsführung untersteht sowie land- und forstwirtschaftliche Erzeugnisse hervorbringt.

Landwirtschaftlich genutzte Fläche (LF)

Neben dem genutzten Acker- und Dauergrünland gehören hierzu auch die Haus- und Nutzgärten der Betriebe, ferner Obstanlagen, Baumschulen, Rebland, Korbweiden- und Pappelanlagen sowie Weihnachtsbaumkulturen außerhalb des Waldes. Im Gegensatz zur bisherigen landwirtschaftlichen Nutzfläche (LN) sind hierin die nicht mehr genutzten landwirtschaftlichen Flächen (Sozialbrache) sowie die privaten Parkanlagen, Rasenflächen und Ziergärten nicht mehr enthalten.

Sonderkulturen

Unter diesem Begriff wurden zusammengefaßt: Hopfen, Tabak, Obstanlagen, Baumschulen und Rebland. Dabei ist zu berücksichtigen, daß Hopfen und Tabak auch bereits im Ackerland (Spalte 19) enthalten sind.

Viehhaltung

Nachzuweisen war alles Vieh, das sich in den Ställen und auf den Flächen des Betriebes befand, einschließlich des in Pension aufgenommenen.

II. Tabellen

A. Land und Regierungsbezirke

B. Landkreise und Gemeinden

Schlüssel-Nr.	Gemeinde	Landwirtschaftliche Betriebe und Forstbetriebe insgesamt		Landwirtschaftliche mit landwirtschaftlich genutzter Fläche									
				Insgesamt	unter 1	1-2	2-5	5-10	10-15	15-20	20-30	30 u. mehr	
		Betriebe	Betriebsfläche		Betriebe								
		Anzahl	ha	Anzahl									
		1	2	3	4a	4b	5	6	7	8	9	10	
	RHEINLAND-PFALZ	106121	1571403	100316	10990	16464	24465	20035	11161	7435	6842	2924	
1	RB KOBLENZ	38366	624684	35843	2885	5560	9168	7989	4297	2720	2279	945	
2	RB TRIER	28481	411875	27022	1930	4117	7467	6152	2941	1839	1851	725	
3	RB RHEINHESSEN-PFALZ	39274	534843	37451	6175	6787	7830	5894	3923	2876	2712	1254	
	KREISFREIE STADT												
111	KOBLENZ	318	5842	309	68	44	56	34	52	38	14	3	
	LANDKREIS / GEMEINDE												
131	LKR AHRWEILER	3804	59901	3385	495	525	822	787	271	212	187	86	
001	ADENAU, STADT	83	6608	54	7	16	16	10	2	2	1	-	
002	AHRBRUECK	14	649	10	2	4	2	1	-	-	1	-	
003	ALTENAU	83	719	69	48	12	5	1	1	1	1	-	
004	ANTWEILER	30	277	24	2	7	8	6	-	-	-	1	
005	AREMBERG	42	511	39	-	4	10	22	1	-	2	-	
006	BAD BREISIG	44	1388	32	4	3	4	6	4	2	4	5	
007	BAD NEUENAU-AM RHEIN, ST.	284	3184	233	115	42	33	18	8	8	5	4	
008	BARWEILER	49	606	44	2	5	10	17	7	1	2	-	
009	BAULER	15	240	14	1	-	2	7	2	-	2	-	
010	BENGEN	25	345	24	2	1	3	4	5	5	2	2	
011	BERG	101	1936	95	-	8	47	26	6	3	5	-	
012	BIRRESDORF	24	487	24	-	3	3	1	7	3	3	4	
014	BROHL-LUETZING	24	347	18	1	-	2	4	3	4	4	-	
015	DANKERATH	21	287	19	-	3	9	6	1	-	-	-	
016	DEDENBACH	43	539	42	1	5	19	14	2	1	-	-	
017	DERNAU	88	297	86	49	27	10	-	-	-	-	-	
018	DORSEL	27	662	24	-	1	3	6	6	4	2	2	
019	DUEMPFELFELD	12	219	6	1	4	-	-	1	-	-	-	
020	ECKENDORF	21	352	20	3	1	3	1	3	3	2	4	
021	EICHENBACH	12	168	11	1	1	2	6	1	-	-	-	
022	FUCHSHOFEN	8	176	7	-	-	3	2	1	-	-	1	
023	GELSDORF	38	615	37	-	6	4	8	5	6	1	7	
025	GOENNERSDORF	27	267	19	1	4	3	2	4	4	-	1	
026	HARSCHEID	15	162	14	1	3	2	4	2	2	-	-	
027	HECKENBACH	44	1687	41	1	1	10	3	6	10	5	5	
028	HERSCHBROICH	37	442	34	1	5	10	14	3	1	-	-	
029	HOENNINGEN	43	395	38	2	14	17	4	1	-	-	-	
030	HOFFELD	46	411	44	2	2	24	13	1	-	1	1	
031	HOLZWEILER	32	579	31	-	1	3	5	4	5	9	4	
032	HONERATH	11	134	10	-	-	-	4	5	1	-	-	
033	HUEMMELE	81	1523	79	-	2	11	48	13	1	3	1	
034	INSUL	25	426	20	3	1	5	9	-	1	-	1	
036	KALENBORN	23	196	19	4	3	6	-	3	1	2	-	
037	KALTENBORN	57	1310	52	-	6	14	15	7	5	5	-	
038	KARWEILER	13	102	13	1	3	1	6	1	-	-	1	
039	KESSELING	31	973	28	2	7	11	6	-	-	1	1	
040	KIRCHSAHR	49	345	48	2	11	20	14	1	-	-	-	
041	KOENIGSFELD	31	426	27	-	3	11	7	4	-	-	2	
042	KOTTENBORN	20	282	17	-	2	1	10	2	1	-	1	
043	LANTERSHOFEN	27	257	27	2	6	11	4	1	1	1	1	
044	LEIMBACH	54	609	41	4	9	14	11	3	-	-	-	
045	LEIMERSDORF	34	470	32	2	3	2	9	5	4	7	-	
046	LIERS	11	191	9	1	3	3	2	-	-	-	-	
047	LIND	74	1130	66	2	9	29	23	2	-	1	-	
048	LUECKENBACH	10	92	9	-	2	2	5	-	-	-	-	
049	MAYSCHLOSS	114	954	109	62	36	10	1	-	-	-	-	
050	MEUSPATH	24	174	20	1	1	4	11	2	1	-	-	
051	MUELLENBACH	44	568	40	1	5	15	13	2	4	-	-	
052	MUESCH	19	277	16	3	3	4	1	2	2	1	-	
053	NIEDERADENAU	24	368	21	3	2	9	6	-	-	1	-	
054	NIEDERDUERENBACH	69	576	60	4	11	16	16	6	3	2	2	
055	NIEDERZISSEN	51	452	41	4	11	6	6	4	7	1	2	
056	NIERENDORF	27	220	24	2	3	7	4	3	3	2	-	
058	NIERBURG	18	626	14	-	1	5	5	3	-	-	-	
059	OBERDUERENBACH	46	342	43	2	9	12	14	3	3	-	-	
060	OBERZISSEN	39	203	30	11	4	6	6	-	1	2	-	
062	DHLENHARD	17	360	16	-	-	3	7	2	3	-	1	
065	POMSTER	26	454	25	-	2	5	11	4	2	1	-	
066	QUIDDELBACH	41	206	39	1	8	22	8	-	-	-	-	
067	RAMERSBACH	35	461	33	2	2	10	16	1	1	1	-	
068	RECH	88	263	86	52	24	10	-	-	-	-	-	

Betriebe				Flächennutzung in den landw. Betrieben										Schlüssel-Nr.
von ... bis unter ... ha				mit Waldfläche		Hauptnutzungs- und Kulturarten					Anbauflächen			
unter 10	10 - 15	15 - 20	20 u. mehr	Betriebe		WF insgesamt	LF insgesamt	und zwar			Hackfrüchte		Futterpflanzen	
				insgesamt	mit 0,01 - 4,99 ha WF			Dauergrünland	Ackerland	Sonderkulturen	insgesamt	Kartoffeln		
ha						Anzahl							ha	
11	12a	12b	13	14	15	16	17	18	19	20	21	22	23	
255031	136881	128758	288310	35568	33994	51154	808981	245342	497327	62948	87065	34778	43108	
97683	52603	47000	95154	13770	13389	17852	292440	104752	176335	9744	28593	12913	16510	1
75847	35872	31860	74509	12680	11679	23168	218088	96284	111910	8600	16208	6897	9962	2
81501	48406	49899	118648	9118	8926	10135	298453	44307	209082	44605	42264	14968	16636	3
541	677	654	474	36	34	49	2345	318	1745	263	495	337	126	111
9292	3304	3665	8483	2501	2426	3721	24745	9448	14348	791	2329	592	1436	131
137	26	38	26	38	36	51	227	170	54	0	9	3	6	001
20	-	-	23	4	4	5	43	31	11	0	2	1	1	002
64	15	15	28	61	58	113	122	70	22	28	3	3	-	003
80	-	-	13	13	12	17	115	80	31	4	7	3	2	004
189	12	-	43	22	22	14	244	163	79	0	18	5	2	005
67	49	33	336	18	18	19	484	120	354	11	37	7	14	006
338	96	140	281	185	178	375	855	225	466	144	78	28	21	007
172	81	15	50	35	35	28	318	207	110	-	20	6	1	008
65	25	-	45	13	12	24	135	77	57	0	13	3	1	009
44	62	84	112	21	21	31	302	95	206	1	34	9	34	010
360	71	53	121	82	82	93	605	337	265	0	38	14	9	011
19	94	50	247	17	14	72	410	92	317	-	60	3	16	012
45	35	65	94	11	11	12	239	57	180	2	24	9	19	014
78	13	-	-	16	13	39	91	55	35	-	7	2	3	015
170	22	17	-	39	39	48	209	47	160	0	19	8	39	016
95	-	-	-	77	77	78	95	5	16	72	7	7	0	017
52	72	66	116	12	12	14	307	203	102	-	8	4	9	018
7	13	-	-	5	5	7	20	14	6	-	2	2	-	019
20	38	54	224	6	6	7	335	49	268	16	62	1	5	020
47	11	-	-	8	8	6	58	29	28	1	3	2	9	021
26	10	-	-	2	2	1	73	39	33	-	3	1	8	022
82	60	106	313	22	18	46	561	121	349	88	85	2	10	023
32	50	70	-	17	16	41	182	52	128	-	21	9	17	025
42	27	34	-	1	1	1	103	56	46	-	7	3	1	026
60	78	176	292	10	10	7	607	239	366	-	31	6	98	027
143	34	19	-	34	29	87	197	115	81	-	16	6	0	028
98	12	-	-	28	26	35	110	43	65	0	16	11	7	029
177	11	-	67	35	35	43	255	134	119	-	16	6	1	030
52	55	88	365	18	18	13	560	203	350	5	68	6	10	031
30	55	20	-	10	10	21	105	76	28	-	7	2	-	032
392	155	19	97	18	18	16	662	452	206	0	49	11	16	033
88	-	18	-	17	17	21	146	56	89	0	11	4	3	034
26	34	16	46	15	14	36	121	57	64	-	10	5	-	036
162	86	90	111	36	36	32	449	250	195	1	37	9	12	037
45	11	-	-	12	12	10	87	12	71	3	10	2	10	038
83	-	-	65	18	18	23	148	66	79	0	28	11	-	039
181	11	-	-	45	39	130	192	134	52	-	9	5	-	040
90	48	-	70	20	17	35	208	61	145	1	18	7	29	041
76	25	19	-	11	11	10	152	87	65	-	10	3	3	042
75	14	17	52	24	23	25	158	34	112	8	10	3	9	043
141	36	-	-	38	33	107	177	125	50	0	10	5	13	044
83	63	67	157	27	26	25	371	63	292	15	54	4	17	045
29	-	-	-	7	7	5	29	12	17	-	2	1	1	046
278	23	-	24	56	55	95	324	200	122	-	32	12	8	047
44	-	-	-	9	9	8	44	25	20	-	5	2	0	048
122	-	-	-	98	98	88	122	12	24	84	8	8	2	049
92	28	16	-	16	16	11	136	76	60	-	10	4	1	050
147	24	68	-	23	23	19	239	146	93	-	17	6	0	051
26	23	34	20	15	15	21	103	67	36	-	3	2	3	052
75	-	-	27	20	20	30	102	48	53	-	10	3	5	053
184	70	56	109	57	55	85	418	117	297	-	47	14	35	054
72	49	124	105	37	37	40	350	69	278	2	30	8	27	055
57	38	47	44	21	21	24	186	54	130	-	27	3	8	056
54	36	-	-	7	7	2	90	49	41	-	6	2	3	058
152	38	50	-	39	38	61	240	58	181	0	34	10	40	059
71	-	17	52	29	29	43	140	43	95	1	11	4	16	060
66	24	53	6	6	6	7	193	129	63	-	11	2	0	062
92	46	32	23	20	20	16	193	138	54	-	7	2	0	065
133	-	-	-	35	35	40	133	88	45	0	10	5	3	066
157	13	17	22	24	24	21	208	65	143	-	23	6	18	067
87	-	-	-	83	82	129	87	9	15	62	7	7	2	068

Schlüssel-Nr.	Gemeinde	Flächennutzung in den landw. Betrieben											
		Anbauflächen								mit Rindvieh insgesamt		darunter	
		Getreide				Feld-gemüse	Garten-gewächse	Betriebe	Tiere				
		Insgesamt	darunter							ha	31	32	33
			Weizen	Korn u. Wintergerst.	Gerste	Hafer							
	RHEINLAND-PFALZ	355110	125161	39577	99404	65855	2899	1511	55647	738106	47901	30552	
1	RB KOBLENZ	128272	44552	12419	34348	28841	252	237	24341	321799	20961	13787	
2	RB TRIER	84437	21060	7864	20326	24329	74	95	17959	241278	16019	9877	
3	RB RHEINHESSEN-PFALZ	142401	59550	19295	44729	12685	2573	1180	13347	175029	10921	6888	
	KREISFREIE STADT												
111	KOBLENZ	1073	633	52	221	108	19	18	122	1537	80	33	
	LANDKREIS / GEMEINDE												
131	LKR AHRWEILER	10438	3343	1611	2242	2532	24	31	2071	24533	1764	1245	
	001 ADENAU,STADT	40	8	1	5	21	-	-	18	191	15	10	
	002 AHRBRUECK	7	3	-	2	3	-	1	3	6	3	3	
	003 ALTENHR	3	3	-	-	-	13	3	4	91	4	3	
	004 ANTWEILER	22	6	1	5	11	-	-	12	80	8	8	
	005 AREMBERG	59	20	5	11	21	-	-	36	284	32	30	
	006 BAD BREISIG	294	91	50	99	39	-	1	22	453	19	11	
	007 BAD NEUENHR-AHRW..ST.	359	112	122	49	65	3	2	55	585	36	28	
	008 BARWEILER	88	34	2	6	46	-	-	33	328	28	20	
	009 BAULER	43	14	3	2	20	-	-	13	195	13	9	
	010 BENGEN	137	52	34	21	28	-	1	19	516	15	4	
	011 BERG	218	57	52	39	65	-	-	77	649	64	52	
	012 BIRRESDORF	237	100	48	38	44	0	0	20	552	17	3	
	014 BROHL-LUETZING	135	47	20	49	16	-	-	15	242	14	6	
	015 DANKERATH	25	6	1	3	15	-	-	13	101	12	11	
	016 DEDENBACH	101	36	20	21	22	0	-	38	260	34	32	
	017 DERNAU	8	2	4	0	2	0	0	-	-	-	-	
	018 DORSEL	84	24	-	25	35	-	-	22	412	21	10	
	019 DUENPELFELD	4	1	1	0	2	-	-	3	19	3	3	
	020 ECKENDORF	201	90	68	20	23	-	-	13	315	8	2	
	021 EICHENBACH	14	6	-	3	5	0	-	8	51	5	5	
	022 FUCHSHOFEN	22	3	2	5	12	-	-	5	63	5	4	
	023 GELSDORF	248	110	58	56	25	1	5	24	421	15	5	
	025 GOENNERSDORF	89	38	15	12	23	-	-	12	188	12	7	
	026 HARSCHIED	38	6	12	7	13	-	-	8	76	7	3	
	027 HECKENBACH	237	18	18	23	18	-	-	36	738	33	12	
	028 HERSCHBROICH	65	19	2	5	37	-	-	30	203	26	24	
	029 HOENNINGEN	42	15	7	6	12	0	0	12	43	8	8	
	030 HOFFELD	102	25	5	22	36	-	-	37	250	36	30	
	031 HOLZWEILER	272	89	83	59	41	1	-	26	714	24	4	
	032 HONERATH	21	5	-	0	16	-	-	10	142	10	8	
	033 HUENMEL	141	49	19	10	60	0	-	71	785	64	44	
	034 INSUL	75	16	10	24	25	-	-	15	126	15	12	
	036 KALENBORN	54	16	14	5	18	-	-	10	139	7	2	
	037 KALTENBORN	146	14	5	19	45	-	-	49	528	43	24	
	038 KARWEILER	52	21	11	7	13	-	-	9	63	4	4	
	039 KESSELING	51	11	7	4	26	-	-	15	80	12	10	
	040 KIRCHSAHR	43	8	6	11	17	-	-	27	156	20	20	
	041 KOENIGSFELD	98	25	25	20	24	0	-	25	230	23	21	
	042 KOTTENBORN	52	3	10	3	23	0	-	16	183	15	13	
	043 LANTERSHOFEN	93	36	28	15	14	-	-	10	108	3	-	
	044 LEIMBACH	27	3	2	2	14	-	-	22	106	20	18	
	045 LEIMERSDORF	220	93	49	40	34	1	0	24	453	21	7	
	046 LIERS	7	2	2	0	3	-	-	5	16	4	4	
	047 LIND	82	28	11	8	34	-	-	39	231	29	28	
	048 LUECKENBACH	14	3	1	2	9	-	-	8	36	8	8	
	049 MAYSCHLOSS	13	1	5	3	4	0	0	1	4	-	-	
	050 MEUSPATH	49	14	2	5	21	-	-	17	138	16	15	
	051 MUELLENBACH	75	29	4	6	36	-	-	34	335	28	24	
	052 MUESCH	30	6	1	11	12	-	-	10	82	6	5	
	053 NIEDERADENAU	37	11	4	3	19	-	-	15	77	15	14	
	054 NIEDERDUERENBACH	215	64	43	38	51	-	-	39	371	36	29	
	055 NIEDERZISSEN	215	81	18	84	28	-	-	26	349	25	20	
	056 NIERENDORF	95	42	20	17	15	-	0	21	264	15	8	
	058 NUERBURG	32	8	4	1	16	-	-	12	63	10	8	
	059 OBERDUERENBACH	107	32	19	14	30	0	-	35	234	33	29	
	060 OBERZISSEN	65	16	8	17	4	-	-	13	140	11	9	
	062 OHLENHARD	51	13	2	18	16	-	-	16	225	14	8	
	065 POMSTER	47	13	2	3	18	-	-	22	238	20	14	
	066 QUIDDELBACH	31	7	3	1	19	-	0	27	109	22	22	
	067 RAMERSBACH	101	33	20	12	22	-	-	24	193	20	17	
	068 RECH	6	3	3	-	0	-	-	-	-	-	-	

Landwirtschaftliche Betriebe mit Viehhaltung															Schlüssel-Nr.
mit . . . Milchkühen				mit Schweinen							mit Legehennen				
6 - 9	10 - 19	20 u. m.	zusammen	mit Maatschweinen			mit Zuchtsauen				Betriebe		Tiere		
Betriebe	Tiere	Betriebe	Tiere	Insgesamt	davon Betriebe mit . . . Maatschweinen		Tiere	Betriebe	Tiere	Betriebe	Tiere	Insgesamt	mit 1 - 99 Legehennen	Tiere	
				Betriebe	1-19	20-49									
Anzahl															
35	36	37	38	39	40a	40b	41	42	43	44	45	46	47		
10128	6601	620	257665	45575	40908	3577	1090	433284	16141	75152	55333	53252	2887096		
4442	2474	258	108359	16647	14387	1775	485	189554	6149	29983	22377	21229	1123911	1	
3269	2630	243	91521	13269	12272	757	240	104376	5483	25243	15265	15032	450854	2	
2417	1497	119	57785	15659	14249	1045	365	139354	4509	19926	17691	16991	1312331	3	
39	7	1	500	109	76	22	11	2129	57	328	117	88	23262	111	
297	208	14	8544	876	804	50	22	6555	222	1005	1865	1776	99288	131	
4	1	-	75	-	-	-	-	-	5	18	12	11	2179	001	
-	-	-	5	3	3	-	-	6	-	-	7	7	123	002	
-	1	-	17	1	-	-	1	-	1	3	5	3	2133	003	
-	-	-	26	3	3	-	-	4	-	-	16	-	4682	004	
1	1	-	103	7	7	-	-	17	2	5	25	25	306	005	
2	5	1	142	14	11	-	3	455	2	7	19	15	924	006	
4	4	-	147	17	12	3	2	359	9	68	48	44	1738	007	
6	2	-	130	6	6	-	-	10	2	4	28	26	1471	008	
3	1	-	67	4	4	-	-	9	2	3	12	12	157	009	
6	4	1	141	8	8	-	-	14	-	-	17	17	299	010	
9	3	-	247	38	38	-	-	84	1	2	71	71	963	011	
6	7	1	164	12	12	-	-	40	5	29	13	12	394	012	
5	3	-	80	10	9	1	-	81	1	1	15	14	338	014	
1	-	-	43	1	1	-	-	2	-	-	14	14	186	015	
2	-	-	80	20	20	-	-	40	3	5	36	35	849	016	
-	-	-	-	3	3	-	-	6	-	-	2	2	19	017	
4	6	1	162	4	4	-	-	8	1	11	17	17	243	018	
-	-	-	9	1	1	-	-	4	-	-	2	2	70	019	
3	3	-	56	11	7	-	4	408	5	24	11	6	2621	020	
-	-	-	16	4	4	-	-	13	-	-	8	8	130	021	
-	1	-	23	2	2	-	-	2	-	-	4	4	43	022	
4	5	1	154	12	11	1	-	59	5	20	18	17	521	023	
3	2	-	71	7	7	-	-	13	1	3	13	12	319	025	
4	-	-	41	3	3	-	-	5	-	-	9	9	127	026	
8	13	-	269	22	16	6	-	292	19	104	33	25	2956	027	
2	-	-	97	8	8	-	-	14	-	-	25	25	318	028	
-	-	-	18	7	7	-	-	12	-	-	19	19	237	029	
5	1	-	135	11	11	-	-	31	1	1	37	37	548	030	
3	16	1	254	11	11	-	-	32	6	59	20	18	720	031	
1	1	-	45	1	1	-	-	1	1	3	9	9	155	032	
14	5	1	352	36	36	-	-	62	6	8	63	63	983	033	
2	1	-	60	10	10	-	-	21	-	-	19	19	299	034	
2	3	-	58	7	6	1	-	50	4	13	2	2	40	036	
12	7	-	219	9	8	-	1	111	2	4	43	41	921	037	
-	-	-	10	8	8	-	-	18	-	-	7	7	103	038	
2	-	-	26	2	2	-	-	3	1	2	14	14	163	039	
-	-	-	38	13	13	-	-	24	2	2	29	29	436	040	
-	2	-	77	6	6	-	-	18	1	2	23	22	827	041	
1	1	-	73	3	3	-	-	5	1	2	14	14	191	042	
2	1	-	27	1	1	-	-	1	2	3	1	-	850	043	
2	-	-	54	3	3	-	-	4	1	1	21	21	240	044	
8	6	-	152	10	9	-	1	101	4	8	18	18	345	045	
-	-	-	6	1	1	-	-	2	-	-	8	8	87	046	
1	-	-	97	18	18	-	-	39	-	-	39	39	633	047	
-	-	-	24	4	4	-	-	9	-	-	8	8	137	048	
-	-	-	-	2	2	-	-	4	-	-	5	5	46	049	
1	-	-	55	5	5	-	-	13	1	1	15	13	3538	050	
4	-	-	104	5	5	-	-	17	1	1	20	19	1017	051	
-	1	-	24	4	4	-	-	14	-	-	9	9	161	052	
1	-	-	40	2	2	-	-	5	-	-	17	17	232	053	
5	2	-	122	13	11	2	-	98	4	17	23	13	4961	054	
4	1	-	96	15	15	-	-	93	8	13	25	20	1689	055	
3	4	-	89	8	7	1	-	45	-	-	14	12	459	056	
2	-	-	31	3	3	-	-	21	2	3	10	10	162	058	
4	-	-	92	20	20	-	-	71	2	5	30	30	411	059	
1	1	-	44	5	5	-	-	34	1	1	9	6	3609	060	
4	1	1	90	6	6	-	-	16	3	6	16	16	367	062	
5	1	-	105	1	1	-	-	4	1	1	20	19	388	065	
-	-	-	45	6	5	1	-	31	1	2	33	33	491	066	
2	1	-	69	8	8	-	-	22	5	10	17	17	237	067	
-	-	-	-	3	3	-	-	5	1	1	15	15	91	068	

Schlüssel-Nr.	Gemeinde	Landwirtschaftliche Betriebe und Forstbetriebe insgesamt		Landwirtschaftliche mit landwirtschaftlich genutzter Fläche									
				Ins-gesamt	unter 1	1 - 2	2 - 5	5 - 10	10 - 15	15 - 20	20 - 30	30 u. mehr	
		Betriebe	Betriebsfläche		Betriebe								
		Anzahl	ha	Anzahl									
1	2	3	4a	4b	5	6	7	8	9	10			
NOCH LKR AHRWEILER													
131069	REIFFERSCHIED	62	1071	58	-	8	16	23	8	1	2	-	
070	REMAGEN, STADT	102	1910	79	16	9	9	16	7	11	9	2	
071	RINGEN	47	909	44	4	2	3	10	5	9	9	2	
072	RODDER	28	453	27	1	2	5	11	5	1	2	-	
073	SCHALKENBACH	41	815	40	1	4	20	8	2	3	2	-	
074	SCHULD	21	435	17	-	-	7	6	1	1	2	-	
075	SENSCHIED	19	380	18	-	-	2	9	4	3	-	-	
076	SIERSCHIED	16	159	15	-	1	5	6	3	-	-	-	
077	SINZIG, STADT	190	3014	155	23	39	33	18	11	7	11	13	
078	STAFFEL	26	341	23	1	5	9	5	3	-	-	-	
079	TRIERSCHIED	14	313	10	-	1	1	1	1	3	3	-	
080	VETTELHOVEN	17	518	15	-	2	2	2	2	4	1	2	
081	WALDDORF	70	494	60	14	12	19	14	1	-	-	-	
082	WERSHOFEN	83	1362	78	-	9	34	26	6	1	2	-	
083	WIESEMSCHIED	33	428	32	1	-	10	16	4	1	-	-	
084	WIMBACH	41	407	38	2	6	11	15	1	2	-	1	
085	WINNERATH	17	302	16	1	3	2	4	4	-	2	-	
086	WIRFT	27	306	24	-	2	9	7	3	2	1	-	
201	BRENK	21	224	19	2	-	5	8	2	1	1	-	
202	BURGBROHL	48	925	47	4	8	6	4	4	8	11	2	
203	ENGELN	11	185	10	-	3	1	1	-	-	5	-	
204	GALENBERG	16	144	13	1	2	2	5	1	1	1	2	
205	GLEES	22	1106	20	-	1	5	3	-	4	5	1	
206	HOHENLEIMBACH	33	725	32	-	3	6	5	7	5	5	1	
207	KEMPENICH	33	623	32	3	2	6	7	2	3	7	2	
208	SPESSART	80	722	79	1	12	28	27	4	5	2	-	
209	WASSENACH	24	528	23	-	-	1	3	6	7	4	2	
210	WEHR	51	841	49	2	9	3	6	1	15	12	1	
211	WEIBERN	46	738	45	-	5	10	12	7	4	6	1	
132	LKR ALTENKIRCHEN (WW.)	3006	48010	2587	121	502	732	577	286	169	160	40	
001	ALMERSBACH	4	55	4	-	-	3	1	-	-	-	-	
002	ALSDORF	11	336	5	1	3	4	1	1	-	-	-	
003	ALTENKIRCHEN/WW.STADT	30	3368	25	2	3	4	6	1	5	3	1	
004	BACHENBERG	15	151	14	-	-	8	2	1	2	1	-	
005	BERZHAUSEN	24	203	16	2	1	6	1	2	1	3	-	
006	BETZDORF, STADT	24	504	20	2	6	6	2	1	-	-	3	
007	BIRKENBEUL	42	407	37	6	2	4	11	13	-	1	-	
008	BIRKENBRUCHEN	70	564	69	2	29	17	1	2	6	10	2	
009	BIRNBACH	22	190	21	-	6	4	6	-	3	2	-	
010	BITZEN	32	197	22	3	8	5	2	2	1	-	1	
011	BLICKHAUSERHOEHE	40	690	38	4	7	3	2	1	9	11	1	
012	BRACHBACH	5	325	2	1	-	1	-	-	-	-	-	
013	BREITSCHEIDT	17	287	16	1	2	2	6	1	1	1	2	
014	BRUCHERTSEIFEN	29	220	27	5	6	6	5	1	2	2	-	
015	BUERDENBACH	14	82	12	-	3	7	2	-	-	-	-	
016	BURGLAHR	12	178	11	-	2	2	-	1	2	4	-	
017	BUSENHAUSEN	33	307	32	-	7	10	6	3	4	2	-	
018	DAADEN	10	1397	7	-	2	3	-	-	-	-	2	
019	DERSCHEN	33	265	31	1	14	10	4	2	-	-	-	
020	DICKENDORF	15	91	14	-	5	8	-	-	-	1	-	
021	DIEPERZEN	7	164	5	1	-	-	1	-	1	1	1	
022	EICHELHARDT	25	242	24	-	5	6	8	3	1	1	-	
023	EICHEN	21	275	20	1	1	3	7	4	1	3	-	
024	ELBEN	15	123	12	-	7	3	1	1	-	-	-	
025	ELKENROTH	52	612	49	-	13	24	9	1	-	1	1	
026	EMMERZHAUSEN	24	259	22	-	11	10	1	-	-	-	-	
027	ERSFELD	11	115	9	-	-	-	4	4	1	-	-	
028	ETZBACH	33	176	22	3	6	8	2	2	-	1	-	
029	EULENBERG	6	91	5	-	-	2	1	-	-	2	-	
030	FENSDORF	20	160	18	-	9	7	-	-	-	1	1	
031	FIERSBACH	19	159	19	1	1	3	9	3	2	-	-	
032	FLAMMERSFELD	15	193	12	2	-	-	3	2	5	-	-	
033	FLUTERSCHEN	24	226	23	-	4	11	6	-	1	1	-	
034	FORST	47	315	34	7	7	10	5	2	2	1	-	
035	FORSTMEHREN	7	56	7	-	2	1	1	3	-	-	-	
036	FRIEDEWALD	23	275	21	-	1	7	8	1	1	3	-	
037	FRIESENHAGEN	120	8992	114	-	16	21	23	14	13	20	7	
038	FUERTHEN	21	94	16	6	4	3	1	-	-	2	-	
039	GEBHARDSHAIN	14	346	9	3	1	3	-	-	1	-	1	
040	GIELEROTH	47	455	46	-	1	14	16	11	4	-	-	
041	GIERSHAUSEN	14	150	14	1	-	3	6	2	1	-	1	
042	GRUENEBACH	6	125	4	-	3	1	-	-	-	-	-	
043	GUELLESHEIM	20	84	19	2	9	8	-	-	-	-	-	

Betriebe				Flächennutzung in den landw. Betrieben										Schlüssel-Nr.	
von ... bis unter ... ha				mit Waldfläche		Hauptnutzungs- und Kulturarten					Anbauflächen				
unter 10	10 - 15	15 - 20	20 u. mehr	Betriebe		WF insgesamt	LF insgesamt	und zwar			Hackfrüchte		Futterpflanzen		
				insgesamt	mit 0,01-4,99 ha WF			Dauergrünland	Ackerland	Sonderkulturen	insgesamt	Kartoffeln			
LF						Fläche									
ha				Anzahl		ha									
11	12a	12b	13	14	15	16	17	18	19	20	21	22	23		
223	102	17	46	43	42	58	389	217	169	-	27	8	2	131069	
157	89	196	326	51	47	172	767	178	452	133	78	11	36	070	
88	66	158	294	27	25	69	606	93	490	20	101	5	39	071	
101	61	15	56	21	21	18	233	127	105	-	18	4	3	072	
122	24	47	47	28	28	21	240	50	189	-	29	9	37	073	
66	10	17	55	7	7	6	149	72	77	0	12	4	1	074	
78	45	50	-	16	16	21	173	102	70	-	11	3	-	075	
60	35	-	-	10	10	10	95	53	42	-	8	3	-	076	
301	130	119	889	96	95	114	1439	389	1034	6	98	23	67	077	
71	36	-	-	18	17	32	108	59	48	-	11	3	9	078	
13	11	52	75	10	7	43	152	92	59	-	8	1	10	079	
24	30	68	204	6	5	11	325	47	258	18	67	1	5	080	
190	12	-	-	57	57	97	202	66	128	5	16	10	14	081	
312	66	19	47	37	37	24	444	272	169	0	33	11	10	082	
147	50	15	-	19	19	14	213	119	92	-	18	5	2	083	
139	12	34	-	28	28	27	246	162	83	-	19	5	-	084	
34	46	-	49	10	10	8	129	61	66	-	10	2	7	085	
84	37	36	25	23	20	56	183	108	73	-	12	3	2	086	
73	22	19	29	15	15	20	143	52	90	0	15	4	16	201	
66	49	143	558	30	28	82	816	374	438	1	54	15	98	202	
12	-	-	131	4	4	6	143	56	87	-	13	1	10	203	
46	11	18	-	12	11	23	111	34	74	0	14	4	7	204	
36	-	67	351	17	16	71	454	95	343	13	45	18	67	205	
58	83	82	156	13	13	13	379	202	176	0	33	4	13	206	
75	25	49	249	12	12	8	398	135	260	-	46	9	42	207	
301	47	84	46	52	52	32	479	84	393	-	63	16	87	208	
27	80	121	173	21	21	24	400	18	336	45	61	32	71	209	
72	14	266	341	47	46	66	694	103	589	-	80	19	51	210	
125	91	68	180	28	28	13	464	24	439	-	49	11	103	211	
7286	3484	2945	5287	1412	1327	2379	19002	11263	7580	33	1345	653	634	132	
17	-	-	-	3	2	24	17	12	2	0	1	0	-	001	
5	10	-	-	2	2	1	15	7	6	2	2	1	1	002	
62	13	80	108	14	14	18	263	136	125	0	16	5	10	003	
36	13	33	21	12	12	3	103	58	45	-	8	3	2	004	
31	22	18	72	13	13	23	142	81	61	-	10	3	8	005	
40	12	-	113	9	7	96	165	103	60	1	22	18	8	006	
105	170	-	20	36	31	95	295	192	101	0	22	8	6	007	
100	25	108	296	13	13	13	529	329	194	2	40	22	20	008	
60	-	54	44	13	13	7	158	92	64	-	9	5	2	009	
42	26	15	-	20	17	55	118	84	33	0	5	3	3	010	
32	13	158	295	27	12	158	498	316	182	-	41	20	2	011	
52	15	19	85	15	11	47	172	100	70	1	15	7	9	013	
64	12	34	46	27	26	51	156	81	74	0	16	11	4	014	
38	-	-	-	8	8	5	38	17	20	-	2	1	9	015	
10	14	37	102	5	5	4	163	116	48	-	7	2	-	016	
81	32	67	43	18	18	10	223	112	109	0	20	8	5	017	
12	-	-	83	1	-	19	95	71	22	2	3	3	0	018	
80	26	-	-	6	6	3	106	68	37	0	7	6	1	019	
34	-	-	22	3	3	4	56	39	16	-	5	3	-	020	
7	-	18	112	2	2	0	137	62	74	0	9	0	18	021	
85	32	16	24	1	1	0	158	97	60	-	9	4	-	022	
57	52	17	68	16	16	13	194	83	110	0	15	7	9	023	
26	13	-	-	3	3	1	40	28	12	-	5	4	1	024	
162	14	-	52	3	3	1	228	108	119	-	16	10	34	025	
55	-	-	-	-	-	-	55	45	10	0	2	2	-	026	
29	50	16	-	7	7	5	95	43	51	-	7	2	2	027	
45	21	-	28	21	20	41	94	50	42	0	6	3	5	028	
15	-	-	48	5	5	9	63	41	21	-	5	3	1	029	
32	-	-	65	2	2	3	96	47	50	-	8	5	5	030	
72	38	32	-	18	18	14	142	86	55	-	8	3	-	031	
22	23	88	-	11	10	17	133	68	64	0	9	3	3	032	
80	-	18	24	7	7	3	122	65	56	0	6	2	7	033	
80	23	39	26	33	29	89	169	124	44	0	10	5	6	034	
11	41	-	-	3	3	2	52	31	20	-	2	1	2	035	
75	10	17	77	6	6	3	179	134	43	2	6	5	8	036	
271	171	229	756	21	17	55	1427	1151	269	0	53	36	21	037	
23	-	-	47	10	10	11	70	40	29	1	4	1	1	038	
10	-	16	-	4	3	7	59	31	27	1	5	3	1	039	
168	134	72	-	30	30	24	373	185	186	0	37	16	7	040	
64	25	15	-	12	12	13	135	63	71	-	10	3	5	041	
6	-	-	-	1	1	0	6	4	2	-	2	2	0	042	
42	-	-	-	15	15	14	42	30	11	0	2	1	0	043	

Schlüssel-Nr.	Gemeinde	Flächennutzung in den landw. Betrieben										mit Rindvieh insgesamt		darunter				
		Anbauflächen										Feld-gemüse	Garten-ge-wächse	Betriebe	Tiere	insgesamt		1-5
		Getreide					Fläche									Be		
		insgesamt	darunter				ha	27	28	29	30	31	32	33	34			
			Weizen	Koggen v. Wintergetreide	Gerste	Hafer												
NOCH LKR AHRWEILER																		
131	C69 REIFFERSCHIED	140	25	14	25	75	-	-	45	304	40	33						
	070 REMAGEN, STADT	324	126	80	62	48	3	9	35	670	26	5						
	071 RINGEN	349	154	72	76	47	-	1	33	696	21	7						
	072 RODDER	83	21	9	19	27	-	-	21	201	18	16						
	073 SCHALKENBACH	122	34	26	29	23	-	-	30	205	28	28						
	074 SCHULD	62	10	13	16	17	-	-	12	135	9	7						
	075 SENSCHEID	59	13	3	5	37	-	-	18	231	17	8						
	076 STERSCHIED	34	10	4	9	11	-	-	10	64	10	9						
	077 SINZIG, STADT	844	314	186	209	115	1	4	81	1093	64	36						
	078 STAFFEL	28	2	2	6	18	-	-	13	71	10	10						
	079 TRIERSCHIED	40	8	0	4	11	-	-	9	251	9	1						
	080 VETTELHOVEN	182	86	34	43	8	-	1	8	229	8	1						
	081 WALDORF	94	54	11	12	18	0	0	26	114	24	24						
	082 WERSHOFFEN	126	28	8	44	43	-	-	62	422	51	47						
	083 WIESEMSCHEID	72	16	4	5	47	-	-	30	232	27	22						
	084 WIMBACH	65	5	1	2	38	-	-	25	265	23	20						
	085 WINNERATH	49	7	10	7	26	-	-	11	131	10	8						
	086 WIRFT	60	23	1	6	25	0	-	19	217	18	15						
	201 BRENK	59	6	4	15	15	-	-	15	165	11	10						
	202 BURGBROHL	282	125	23	92	32	-	0	29	650	26	7						
	203 ENGELN	64	9	3	21	15	-	-	8	180	8	3						
	204 GALENBERG	54	11	8	15	17	-	-	11	121	11	10						
	205 GLEES	230	82	22	86	39	-	0	18	499	14	5						
	206 HOHENLEIMBACH	129	9	10	9	46	-	-	28	479	27	13						
	207 KEMPENICH	172	28	13	68	52	1	0	24	392	22	12						
	208 SPESSART	243	40	23	41	102	-	0	68	526	65	56						
	209 WASSENACH	202	96	16	62	25	-	-	21	489	17	3						
	210 WEHR	446	177	5	163	86	-	-	40	889	30	13						
	211 WEIBERN	284	85	14	100	84	-	-	40	382	34	24						
132	LKR ALTENKIRCHEN (WW.)	5553	1320	585	1398	1848	9	6	2061	29682	1720	951						
	001 ALMERSBACH	1	0	0	-	1	-	-	2	9	1	1						
	002 ALSDORF	3	1	-	1	1	-	-	2	23	2	2						
	003 ALTENKIRCHEN/WW. STADT	97	32	8	24	29	1	1	18	409	14	3						
	004 BACHENBERG	34	10	0	8	15	-	-	13	189	12	8						
	005 BERZHAUSEN	42	12	5	10	15	0	-	14	211	13	7						
	006 BETZDORF, STADT	29	7	1	8	7	-	1	13	203	11	8						
	007 BIRKENBEUL	73	19	5	15	27	-	-	29	546	25	8						
	008 BIRKENBRUCHEN	133	19	18	30	35	-	-	55	938	42	23						
	009 BIRNBACH	53	13	8	16	16	-	-	15	222	13	8						
	010 BITZEN	25	3	-	14	4	-	-	18	200	8	6						
	011 BLICKHAUSERHOEHE	139	15	15	25	12	-	-	31	829	29	9						
	012 BRACHBACH	-	-	-	-	-	-	-	-	-	-	-						
	013 BREITSCHEIDT	45	11	3	12	19	-	-	13	329	13	5						
	014 BRUCHERTSEIFEN	47	8	6	14	19	6	-	17	201	17	12						
	015 BUERDENBACH	9	2	1	2	4	-	-	10	45	6	6						
	016 BURGLAHR	40	11	1	7	21	-	-	9	255	7	1						
	017 BUSENHAUSEN	81	26	2	28	25	0	-	31	392	23	12						
	018 DAADEN	18	-	5	4	9	-	1	4	124	4	2						
	019 DERSCHEN	30	5	8	3	13	-	0	16	137	15	12						
	020 DICKENDORF	11	3	1	1	6	-	-	12	68	12	11						
	021 DIEPERZEN	40	16	0	14	6	0	-	4	209	4	1						
	022 ETCHELHARDT	51	11	6	10	23	-	-	23	254	20	12						
	023 EICHEN	79	21	10	19	29	-	-	18	356	17	9						
	024 ELBEN	6	2	2	0	2	0	0	4	35	2	1						
	025 ELKENROTH	68	10	7	10	33	0	-	39	253	34	33						
	026 EMMERZHAUSEN	7	1	2	1	3	-	-	20	76	7	7						
	027 ERSFELD	42	14	4	12	12	-	-	9	149	9	2						
	028 ETZBACH	29	9	0	9	8	-	-	14	148	11	8						
	029 EULENBERG	15	6	3	1	5	-	-	3	85	3	-						
	030 FENSDDORF	36	6	0	12	9	-	-	9	162	8	6						
	031 FIERSBACH	47	13	3	14	17	-	-	16	228	16	7						
	032 FLAMMERSFELD	51	12	7	15	17	-	0	9	211	8	1						
	033 FLUTERSCHEN	43	13	7	8	15	-	-	18	167	10	8						
	034 FORST	28	5	2	9	7	-	-	21	276	15	9						
	035 FORSTMEHREN	16	5	-	5	7	-	-	4	73	4	1						
	036 FRIEDEWALD	30	6	2	2	16	-	-	18	305	12	9						
	037 FRIESENHAGEN	196	19	17	63	35	-	-	102	2478	86	33						
	038 FUERTHEN	24	5	1	1	2	-	-	10	98	7	5						
	039 GEBHARDSHAIN	21	3	4	3	11	-	-	4	73	3	2						
	040 GIELEROTH	143	33	19	29	60	-	-	46	605	44	20						
	041 GIERSHAUSEN	56	19	6	13	16	0	-	13	229	12	5						
	042 GRUENEBACH	0	0	-	-	-	-	0	-	-	-	-						
	043 GUELLESHEIM	9	3	2	2	3	-	-	14	39	-	-						

Landwirtschaftliche Betriebe mit Viehhaltung															Schlüssel-Nr.
mit . . . Milchkühen				mit Schweinen							mit Legehennen				
6 - 9 Betriebe	10 - 19	20 u. m.	zusammen Tiere	mit Mastschweinen				mit Zuchtsauen			Betriebe		Tiere		
				insgesamt Betriebe	davon Betriebe mit . . . Mastschweinen			Tiere	Betriebe	Tiere	insgesamt	mit 1 - 99 Legehennen			
				Anzahl											
35	36	37	38	39	40a	40b	41	42	43	44	45	46	47		
6	1	-	135	20	20	-	-	34	2	3	44	44	589	131069	
9	12	-	247	25	17	4	4	548	4	20	35	26	5637	070	
6	7	1	165	17	14	3	-	133	6	17	28	27	1480	071	
-	2	-	76	7	7	-	-	22	-	-	22	22	345	072	
-	-	-	63	10	9	1	-	53	5	20	24	24	337	073	
-	2	-	39	14	14	-	-	38	-	-	9	9	170	074	
7	2	-	96	2	2	-	-	8	-	-	18	18	341	075	
1	-	-	32	2	2	-	-	4	-	-	12	12	154	076	
16	12	-	349	38	33	4	1	295	2	8	80	75	3933	077	
-	-	-	16	2	2	-	-	4	-	-	18	18	234	078	
2	6	-	88	-	-	-	-	-	-	-	8	8	130	079	
4	2	1	97	5	5	-	-	27	3	40	3	3	60	080	
-	-	-	40	7	7	-	-	19	-	-	36	35	887	081	
3	1	-	159	38	38	-	-	75	2	9	62	61	1086	082	
5	-	-	109	10	10	-	-	24	2	3	29	29	402	083	
1	1	1	111	-	-	-	-	-	-	-	21	21	279	084	
-	2	-	48	3	3	-	-	6	-	-	12	12	155	085	
1	2	-	77	7	7	-	-	15	-	-	19	19	319	086	
-	1	-	50	10	10	-	-	35	-	-	10	9	772	201	
13	6	-	206	22	20	1	1	535	10	130	28	-	26737	202	
-	4	1	80	6	6	-	-	16	1	2	4	4	37	203	
-	1	-	44	6	6	-	-	28	3	7	9	9	142	204	
5	3	1	152	15	10	3	2	374	8	73	9	8	498	205	
6	7	1	195	2	2	-	-	3	-	-	21	20	532	206	
4	6	-	128	14	10	4	-	131	6	37	10	7	1427	207	
6	3	-	209	32	32	-	-	122	8	14	67	66	1101	208	
12	2	-	124	19	14	5	-	226	8	25	14	14	349	209	
14	3	-	174	34	24	8	2	498	19	101	28	28	359	210	
8	2	-	139	21	20	1	-	162	7	20	33	32	913	211	
377	343	49	11004	884	812	52	20	7861	344	1529	1806	1655	128601	132	
-	-	-	4	1	1	-	-	3	-	-	2	2	90	001	
-	-	-	9	-	-	-	-	-	-	-	2	2	50	002	
2	8	1	146	12	10	1	1	157	5	20	15	10	1573	003	
1	3	-	75	4	4	-	-	15	2	8	12	10	932	004	
2	4	-	88	8	7	1	-	66	2	3	15	14	547	005	
-	2	1	67	3	3	-	-	14	1	1	11	10	2559	006	
8	9	-	191	15	15	-	-	83	4	7	28	26	1184	007	
4	12	3	316	18	18	-	-	50	14	60	47	42	2393	008	
-	5	-	95	7	5	1	1	274	4	13	15	14	439	009	
1	-	1	45	1	-	-	1	-	-	-	16	16	234	010	
3	14	3	299	16	14	1	1	185	18	141	25	19	1813	011	
-	-	-	-	-	-	-	-	-	-	-	1	-	-	012	
3	4	1	126	2	2	-	-	6	2	9	15	13	971	013	
4	1	-	78	9	9	-	-	28	4	17	19	19	372	014	
-	-	-	14	1	1	-	-	3	1	4	9	9	106	015	
1	5	-	79	4	3	-	1	210	-	-	10	10	235	016	
6	5	-	133	18	18	-	-	95	9	62	27	25	876	017	
-	1	1	62	-	-	-	-	-	1	5	2	2	38	018	
3	-	-	45	1	1	-	-	2	-	-	10	10	78	019	
-	1	-	27	-	-	-	-	-	1	3	6	6	59	020	
-	2	1	75	4	4	-	-	21	3	68	4	3	310	021	
6	2	-	108	8	8	-	-	26	-	-	20	15	2083	022	
4	4	-	116	14	11	3	-	168	3	10	18	17	559	023	
-	1	-	18	2	2	-	-	4	1	4	5	5	132	024	
-	1	-	88	7	7	-	-	11	1	2	31	31	350	025	
-	-	-	8	-	-	-	-	-	-	-	7	7	54	026	
3	4	-	72	6	6	-	-	57	5	21	8	6	2735	027	
2	1	-	50	3	3	-	-	27	1	1	19	19	394	028	
2	1	-	27	1	1	-	-	2	3	5	3	3	42	029	
-	-	2	64	4	3	1	-	35	1	5	11	11	163	030	
6	3	-	104	10	10	-	-	56	4	10	17	16	516	031	
2	5	-	83	7	6	1	-	77	3	17	9	5	4475	032	
1	1	-	52	5	5	-	-	15	-	-	15	12	1630	033	
3	1	2	96	-	-	-	-	-	-	-	20	20	371	034	
2	1	-	27	1	1	-	-	13	1	3	3	2	900	035	
1	2	-	65	1	1	-	-	3	-	-	8	8	90	036	
13	28	12	859	30	30	-	-	98	27	161	95	92	9597	037	
-	2	-	37	3	3	-	-	29	-	-	12	12	173	038	
-	1	-	24	2	2	-	-	5	-	-	3	3	42	039	
13	11	-	284	34	31	2	1	323	9	81	40	38	2525	040	
4	2	1	91	10	7	3	-	128	4	6	12	11	711	041	
-	-	-	-	-	-	-	-	-	-	-	-	-	-	042	
-	-	-	-	5	5	-	-	11	1	1	12	12	129	043	

Schlüssel-Nr.	Gemeinde	Landwirtschaftliche Betriebe und Forstbetriebe insgesamt		Landwirtschaftliche mit landwirtschaftlich genutzter Fläche									
				Ins-gesamt	unter 1	1-2	2-5	5-10	10-15	15-20	20-30	30 u. mehr	
		Betriebe	Betriebsfläche		Betriebe								
		Anzahl	ha	Anzahl									
		1	2	3	4a	4b	5	6	7	8	9	10	
NOCH LKR ALTENKIRCHEN (WW.)													
132044	HAMM/SIEG	13	126	6	1	2	1	1	-	-	-	-	1
045	HARBACH	18	234	14	-	6	6	1	-	-	-	1	-
046	HASSELBACH	21	264	21	2	5	2	5	2	1	4	-	-
047	HELMENZEN	33	380	31	-	1	3	15	8	1	3	-	-
048	HELMEROTH	34	233	30	3	3	11	10	3	-	-	-	-
049	HEMMELZEN	25	187	23	-	1	5	12	5	-	-	-	-
050	HERDORF	21	1188	11	2	2	2	2	1	1	1	-	-
051	HEUPELZEN	15	193	14	1	-	3	3	5	2	-	-	-
052	HILGENROTH	31	206	29	-	3	16	8	1	1	-	-	-
053	HIRZ-MAULSBACH	37	382	36	-	3	7	13	10	2	1	-	-
054	HOVELS	19	284	18	1	2	3	2	2	3	4	1	-
055	HORHAUSEN/WESTERWALD	47	306	36	8	9	11	4	2	2	-	-	-
056	IDELBERG	8	89	7	-	-	3	3	1	-	-	-	-
057	INGELBACH	44	460	40	1	2	9	15	12	1	-	-	-
058	ISERT	18	173	17	2	1	4	6	3	-	1	-	-
059	KAUSEN	24	237	22	1	11	8	2	-	-	-	-	-
060	KESCHIED	18	254	16	-	1	1	3	5	4	2	-	-
061	KETTENHAUSEN	19	172	18	-	4	5	4	2	3	-	-	-
062	KIRCHEN	31	332	29	1	4	4	12	3	-	3	2	-
063	KIRCHEN/SIEG	110	4139	49	5	13	16	5	2	4	4	-	-
064	KRAAM	19	269	19	-	-	-	6	8	4	1	-	-
065	KRUNKEL	33	145	28	1	12	12	3	-	-	-	-	-
066	MALBERG	39	252	36	-	12	22	2	-	-	-	-	-
067	MAMMELZEN	31	297	28	-	5	8	5	6	3	1	-	-
068	MAUDEN	12	153	7	-	-	5	-	1	1	-	-	-
069	MEHREN	30	227	24	1	4	3	10	4	2	-	-	-
070	MICHELBAACH/WESTERWALD	28	339	27	2	-	5	11	4	4	-	1	-
071	MOLZHAIN	14	185	6	-	1	4	1	-	-	-	-	-
072	MUDERSBACH	7	553	-	-	-	-	-	-	-	-	-	-
073	NAUROTH	33	227	31	1	14	12	3	-	1	-	-	-
074	NEITERSSEN	42	503	37	1	6	7	12	2	7	1	1	-
075	NIEDERDREISBACH	3	315	1	-	-	1	-	-	-	-	-	-
076	NIEDERFISCHBACH	25	668	11	-	3	5	3	-	-	-	-	-
077	NIEDERIRSEN	17	147	14	-	-	4	7	2	1	-	-	-
078	NIEDERSTEINEBACH	5	41	4	-	1	2	1	-	-	-	-	-
079	NISTERBERG	29	166	28	-	7	17	2	1	-	-	1	-
080	KATZWINKEL/SIEG	43	566	41	2	8	6	3	1	7	13	1	-
081	OBERERBACH/WESTERWALD	29	322	26	-	4	6	8	5	-	1	2	-
082	OBERIRSEN	61	503	60	2	6	18	20	10	2	1	1	-
083	OBERLAHR	16	399	14	-	-	6	4	2	-	2	-	-
084	OBERNAU	3	27	3	-	1	-	1	-	1	-	-	-
085	OBERSTEINEBACH	13	135	12	-	1	5	4	-	2	-	-	-
086	OBERWAMBACH	29	302	27	-	-	7	15	4	1	-	-	-
087	OELSEN	11	127	10	-	-	2	4	2	2	-	-	-
088	ORFGEN	30	309	28	-	-	4	12	9	2	1	-	-
089	PETERSLAHR	3	57	2	-	1	-	-	-	-	1	-	-
090	PLECKHAUSEN	17	188	12	1	2	3	1	1	1	3	-	-
091	PRACHT	37	209	34	6	15	6	1	3	2	1	-	-
092	RACKSEN	18	114	16	-	3	8	4	1	-	-	-	-
093	REIFERSCHIED	21	185	20	-	4	5	4	3	4	-	-	-
094	RETTESSEN	23	176	23	-	3	5	9	5	-	1	-	-
095	ROSENHEIM/LK.ALTENK.	24	276	23	-	9	8	5	1	-	-	-	-
096	ROTH	24	202	17	1	1	6	5	2	-	2	-	-
097	ROTT	15	295	13	-	1	-	1	2	5	3	1	-
098	SCHUEVERFELD	8	132	3	-	-	3	-	-	-	-	-	-
099	SCHOENEBERG	11	80	10	-	4	2	-	3	1	-	-	-
100	SCHUERDT	17	174	16	-	-	4	8	4	-	-	-	-
101	SCHUTZBACH	3	74	-	-	-	-	-	-	-	-	-	-
102	SEELBACH, AMT HAMM	20	222	15	2	2	1	4	2	3	1	-	-
103	SEELBACH/WESTERWALD	24	217	22	-	1	7	8	5	1	-	-	-
104	SEIFEN	8	116	8	-	-	1	1	3	2	1	-	-
105	SELBACH, AMT WISSEN	23	198	17	-	7	7	2	1	-	-	-	-
106	SOERTH	27	175	26	-	4	10	11	1	-	-	-	-
107	STEINEBACH	25	255	24	-	9	9	3	-	1	2	-	-
108	STEINEROTH	15	182	13	-	5	6	2	-	-	-	-	-
109	STUERZELBACH	18	161	17	-	2	6	4	1	1	3	-	-
110	VOLKERZEN	12	165	10	-	1	2	5	-	-	2	-	-
111	WALLMENROTH	8	87	5	1	-	1	1	1	-	-	1	-
112	WALTERSCHEN	19	156	15	1	2	4	3	2	1	2	-	-
113	WEITEFELD	57	401	54	1	34	15	2	2	-	-	-	-
114	WERKHAUSEN	22	195	22	-	1	7	7	6	1	-	-	-
115	WEYERBUSCH	42	310	37	2	4	8	15	6	2	-	-	-
116	WILLROTH	14	74	12	1	5	5	-	1	-	-	-	-
117	WISSEN, STADT	111	1763	88	10	9	18	14	10	9	15	3	-

Betriebe				Flächennutzung in den landw. Betrieben										Schlüssel-Nr.
von ... bis unter ... ha				mit Waldfläche		Hauptnutzungs- und Kulturarten				Anbauflächen				
unter 10	10 - 15	15 - 20	20 u. mehr	Betriebe	WF insgesamt	LF insgesamt	und zwar			Hackfrüchte		Futterpflanzen		
							Dauergrünland	Ackerland	Sonderkulturen	Insgesamt	Kartoffeln			
LF				Insgesamt		mit 0,01 - 4,99 ha WF		Fläche						
ha				Anzahl		ha								
11	12a	12b	13	14	15	16	17	18	19	20	21	22	23	
14	-	-	-	4	4	7	54	39	15	-	2	0	1	
36	-	-	23	3	1	16	59	35	23	0	4	4	8	
52	20	18	97	20	17	70	187	92	94	-	13	5	6	
121	95	17	84	24	24	13	317	177	139	0	25	11	5	
106	36	-	-	24	23	47	142	83	57	0	10	6	8	
104	54	-	-	12	12	5	158	79	78	0	13	5	15	
23	13	17	21	-	-	-	74	48	24	1	7	6	7	
31	67	34	-	11	11	8	132	74	58	-	8	2	0	
116	11	16	-	22	22	9	143	71	70	0	13	5	-	
132	124	33	20	28	28	14	310	172	136	0	30	9	3	
26	26	54	141	9	8	21	247	171	75	-	14	6	7	
77	21	32	-	32	30	50	130	61	68	1	10	4	18	
34	10	-	-	6	6	4	44	27	16	-	3	2	0	
145	144	15	-	20	20	7	304	128	174	1	31	15	15	
61	35	-	22	13	13	8	117	76	40	-	9	4	5	
49	-	-	-	4	4	2	49	30	19	-	4	3	10	
28	59	72	47	16	15	26	207	121	85	-	15	6	6	
49	24	55	-	10	10	4	128	77	50	-	8	2	3	
110	40	-	153	19	19	22	303	185	115	1	12	4	-	
107	23	77	98	11	11	10	306	216	80	7	24	19	3	
47	109	65	21	17	17	24	241	131	109	0	17	5	4	
79	-	-	-	26	26	27	79	20	58	0	7	5	24	
96	-	-	-	1	1	0	96	57	39	-	8	7	-	
64	73	51	20	11	11	5	209	117	91	0	17	8	3	
15	12	18	-	2	2	6	45	32	13	-	2	2	2	
90	47	36	-	21	21	19	174	113	59	-	9	3	1	
105	45	66	-	25	25	34	248	138	109	0	18	8	6	
21	-	-	-	4	4	8	21	10	10	-	1	1	3	
-	-	-	-	-	-	-	-	-	-	-	-	-	-	
78	-	16	-	7	7	4	94	67	26	0	5	3	-	
120	25	122	60	23	23	17	326	165	158	0	24	12	16	
45	-	-	-	6	5	23	45	37	4	0	2	2	-	
57	25	18	-	14	12	37	99	62	37	0	7	2	1	
15	-	-	-	3	3	3	15	11	3	0	0	0	0	
75	11	-	-	-	-	-	121	79	39	-	8	6	5	
51	12	119	337	6	6	10	518	302	214	-	50	25	14	
77	61	-	89	13	11	21	227	123	103	-	12	5	5	
211	129	33	51	47	46	53	424	254	167	-	27	10	22	
51	25	-	49	7	7	6	125	77	48	-	10	4	-	
7	-	16	-	3	3	2	23	10	13	-	2	1	-	
46	-	39	-	11	9	38	85	45	39	1	5	3	12	
139	53	19	-	13	13	6	211	108	100	0	18	8	8	
39	25	33	-	10	10	24	97	63	34	-	7	2	1	
102	113	35	25	26	26	24	275	136	137	-	22	6	17	
21	12	17	66	11	11	16	116	55	60	-	7	3	15	
46	35	38	29	24	22	41	147	94	52	0	11	5	10	
59	14	-	-	8	8	5	74	51	22	0	4	2	2	
52	35	76	-	13	13	11	164	84	79	0	12	4	3	
80	60	-	21	12	12	12	161	90	69	0	13	4	5	
75	12	-	-	1	1	0	86	50	36	-	8	5	-	
63	26	-	53	17	17	35	141	77	63	0	9	5	1	
8	22	84	117	12	11	20	231	147	84	0	14	4	4	
9	-	-	-	-	-	-	9	4	5	-	2	1	-	
11	35	20	-	3	3	2	66	38	28	0	5	2	4	
80	48	-	-	14	14	10	128	63	64	-	11	4	2	
-	-	-	-	-	-	-	-	-	-	-	-	-	-	
39	24	52	23	13	12	42	139	84	54	0	11	5	1	
87	65	16	-	17	17	16	168	74	93	0	13	5	12	
11	38	35	27	5	5	4	111	51	59	-	8	4	7	
42	11	-	-	7	7	7	52	30	21	0	5	3	1	
112	11	-	-	15	15	6	123	58	65	-	10	4	8	
59	-	17	54	1	1	0	130	74	55	0	13	8	-	
40	-	-	-	2	2	2	40	25	15	0	4	3	-	
50	13	17	68	4	4	1	147	80	66	-	11	6	6	
49	-	-	46	6	6	2	95	49	46	-	7	2	3	
13	11	-	-	1	1	1	54	32	22	0	5	4	0	
41	26	20	45	13	13	13	131	75	56	0	9	3	2	
106	24	-	-	16	16	6	130	94	33	1	5	4	13	
78	68	19	-	17	17	29	164	92	72	0	13	5	1	
142	74	31	-	30	30	30	248	151	95	1	12	5	7	
20	10	-	-	11	10	14	30	19	10	-	1	1	3	
172	116	159	441	56	37	353	888	542	337	2	66	35	20	

Schlüssel-Nr.	Gemeinde	Flächennutzung in den landw. Betrieben											
		Anbauflächen								mit Rindvieh Insgesamt		darunter Insgesamt 1-5	
		Getreide				Feld- gemüse	Garten- ge- wächse						
		Insgesamt	darunter										
			Welzen	Korn u. Wintermengen	Gerste	Hafer	Betriebe		Tiere				
Fläche											Be		
ha													
24	25	26	27	28	29	30	31	32	33	34			
NOCH LKR ALTENKIRCHEN (Ww.)													
132044	HAMM/SIEG	12	1	-	3	8	-	0	3	92	2	1	
045	HARBACH	11	1	-	1	2	0	0	14	100	12	11	
046	HASSELBACH	75	21	5	29	19	-	-	16	260	12	5	
047	HELMENZEN	108	35	14	28	32	-	-	31	522	30	11	
048	HELMEROTH	38	5	5	12	15	-	-	23	193	21	17	
049	HEMMELZEN	50	13	3	15	18	-	-	20	249	19	9	
050	HERDORF	9	2	-	1	7	0	0	4	53	4	2	
051	HEUPELZEN	49	11	5	16	18	-	-	13	208	11	3	
052	HILGENROTH	57	15	2	8	31	-	-	25	201	20	16	
053	HIRZ-MAULSBACH	104	30	12	26	35	-	-	35	539	33	10	
054	HOEVELS	54	12	6	16	17	-	-	18	528	15	4	
055	HORHAUSEN/WESTERWALD	40	10	9	6	15	-	-	22	181	10	7	
056	IDELBERG	13	3	2	2	7	-	-	7	80	7	4	
057	INGELBACH	127	27	15	28	57	-	-	36	475	35	15	
058	ISERT	26	5	3	4	14	-	-	15	221	13	8	
059	KAUSEN	6	2	0	-	3	-	-	11	28	10	10	
060	KESCHIED	64	19	5	18	23	0	-	16	403	15	2	
061	KETTENHAUSEN	39	10	4	11	15	-	-	16	223	13	8	
062	KIRCHEIB	103	35	7	28	33	-	-	24	332	22	13	
063	KIRCHEN/SIEG	52	10	9	13	16	0	1	29	321	23	17	
064	KRAAM	88	20	6	30	28	-	-	19	437	19	3	
065	KRUNKEL	26	8	6	4	8	-	0	22	97	18	18	
066	MALBERG	31	7	5	5	13	-	-	26	91	20	20	
067	MAMMELZEN	70	20	3	19	26	-	-	23	305	19	7	
068	MAUDEN	9	2	1	1	4	-	-	7	59	4	4	
069	MEHREN	49	12	3	15	19	-	-	20	260	18	10	
070	MICHELBAACH/WESTERWALD	85	23	8	21	33	-	-	25	436	23	8	
071	MOLZHAIN	6	1	0	2	3	-	-	5	43	5	4	
072	MUDERSBACH	-	-	-	-	-	-	-	-	-	-	-	
073	NAUROTH	21	7	5	3	6	0	-	11	61	10	9	
074	NEITERSEN	118	33	21	27	36	-	-	32	465	29	14	
075	NIEDERDREISBACH	-	-	-	-	-	-	-	1	-	-	-	
076	NIEDERFISCHBACH	2	-	0	-	1	-	-	7	28	4	4	
077	NIEDERIRSEN	29	6	4	6	10	-	-	14	165	12	9	
078	NIEDERSTEINEBACH	2	0	-	1	1	-	-	2	14	1	1	
079	NISTERBERG	26	4	1	2	12	-	-	21	160	18	17	
080	KATZWINKEL/SIEG	149	14	6	37	38	-	-	36	934	32	12	
081	OBBERERBACH/WESTERWALD	84	21	10	24	22	-	-	24	317	18	13	
082	OBBERIRSEN	118	37	12	25	43	-	-	52	725	48	28	
083	OBERLAHR	38	11	5	10	11	-	-	14	180	8	5	
084	OBERNAU	11	4	3	2	4	-	-	2	21	2	1	
085	OBERSTEINEBACH	23	6	3	5	8	-	-	10	103	7	5	
086	OBERWAMBACH	74	16	12	18	27	-	-	26	331	24	13	
087	OELSEN	26	7	2	8	9	-	-	10	191	9	2	
088	ORFGEN	97	26	10	26	35	-	-	28	513	26	7	
089	PETERSLAHR	-	-	-	-	-	-	-	2	-	1	-	
090	PLECKHAUSEN	38	8	10	6	12	-	-	10	141	8	4	
091	PRACHT	31	9	2	7	13	-	1	15	185	13	8	
092	RACKSEN	16	5	-	6	6	-	-	13	152	12	9	
093	REIFERSCHIED	63	14	7	20	21	-	-	16	270	13	3	
094	RETTENSEN	51	17	3	13	17	-	-	22	245	18	9	
095	ROSENHEIM/LK.ALTENK.	28	8	5	5	10	-	-	14	79	11	10	
096	ROTH	52	8	6	15	8	-	-	14	187	10	9	
097	ROTT	64	13	9	19	23	-	-	12	399	12	1	
098	SCHEUERFELD	3	-	0	1	1	-	-	3	14	3	3	
099	SCHOENEBERG	19	6	3	5	6	-	-	10	89	5	2	
100	SCHUEROT	52	13	4	12	22	-	-	15	202	13	4	
101	SCHUTZBACH	-	-	-	-	-	-	-	-	-	-	-	
102	SEELBACH,AMT HAMM	43	10	5	14	13	-	-	11	221	10	4	
103	SEELBACH/WESTERWALD	68	21	8	17	22	-	-	21	306	21	10	
104	SEIFEN	44	12	8	10	14	-	-	8	161	8	3	
105	SELBACH,AMT WISSEN	14	1	1	6	5	-	-	14	51	10	10	
106	SOERTH	47	16	5	8	17	-	-	20	188	17	12	
107	STEINEBACH	42	11	2	12	13	-	-	20	184	18	15	
108	STEINEROTH	10	2	1	1	6	-	-	8	35	7	7	
109	STUERZELBACH	49	12	5	14	17	0	-	16	234	14	8	
110	VOLKERZEN	36	9	6	8	13	-	-	9	165	8	3	
111	WALLMENROTH	17	3	1	6	7	-	-	4	61	2	1	
112	WALTERSCHEN	44	11	7	10	15	-	-	14	213	12	6	
113	WEITFELD	15	3	3	1	8	-	-	24	107	11	11	
114	WERKHAUSEN	58	16	3	19	20	-	-	22	270	19	10	
115	WEYERBUSCH	76	24	10	20	22	-	0	29	354	27	13	
116	WILLROTH	7	2	1	2	2	-	-	4	19	4	4	
117	WISSEN,STADT	249	41	23	80	68	1	1	67	1486	58	26	

Landwirtschaftliche Betriebe mit Viehhaltung															Schlüssel-Nr.
mit . . . Milchkühen				mit Schweinen							mit Legehennen				
6 - 9 etriebe	10 - 19	20 u. m.	zusammen Tiere	mit Mastschweinen				Tiere	mit Zuchtsauen		Betriebe		Tiere		
				Insgesamt Betriebe	davon Betriebe mit . . . Mastschweinen				Betriebe	Tiere	Insgesamt	mit 1 - 99 Legehennen			
				Anzahl											
35	36	37	38	39	40a	40b	41	42	43	44	45	46	47		
-	-	1	34	1	1	-	-	2	-	-	1	1	10	132044	
-	1	-	37	3	3	-	-	5	-	-	8	8	116	045	
3	3	1	111	12	5	5	2	349	5	26	12	6	12426	046	
13	6	-	204	22	18	2	2	429	2	6	25	21	1274	047	
4	-	-	70	5	5	-	-	22	2	7	21	18	1772	048	
10	-	-	108	10	10	-	-	48	6	16	18	18	345	049	
1	1	-	20	2	2	-	-	12	-	-	3	-	14024	050	
4	4	-	82	7	7	-	-	31	3	14	11	11	215	051	
3	1	-	80	11	11	-	-	26	-	-	25	25	497	052	
11	12	-	245	20	20	-	-	137	15	33	30	24	2951	053	
1	8	2	191	10	8	2	-	103	10	57	15	11	1194	054	
-	3	-	54	2	2	-	-	6	2	4	19	19	248	055	
3	-	-	33	4	4	-	-	10	-	-	6	6	137	056	
18	2	-	210	33	32	1	-	254	2	3	36	36	1132	057	
4	1	-	73	6	6	-	-	19	-	-	13	13	252	058	
-	-	-	15	1	1	-	-	3	-	-	10	10	97	059	
4	7	2	184	12	12	-	-	94	3	12	16	4	5870	060	
1	4	-	81	5	5	-	-	43	6	29	14	14	497	061	
3	2	4	173	14	12	1	1	189	1	3	26	25	2116	062	
2	4	-	102	12	10	1	1	133	3	7	17	15	3996	063	
4	12	-	183	14	11	3	-	168	11	31	15	13	688	064	
-	-	-	35	3	3	-	-	4	-	-	18	18	221	065	
-	-	-	36	1	1	-	-	2	1	2	26	26	250	066	
9	3	-	110	12	11	1	-	69	3	28	25	24	933	067	
-	-	-	12	1	1	-	-	4	1	2	6	6	102	068	
5	3	-	112	9	9	-	-	53	6	12	17	16	552	069	
11	4	-	159	19	17	1	1	189	4	19	25	19	1538	070	
1	-	-	14	1	1	-	-	5	-	-	3	3	79	071	
-	-	-	-	-	-	-	-	-	-	-	-	-	-	072	
1	-	-	25	2	2	-	-	5	-	-	8	8	101	073	
6	9	-	205	17	17	-	-	93	4	8	25	24	739	074	
-	-	-	-	-	-	-	-	-	-	-	-	-	-	075	
-	-	-	7	-	1	-	-	-	-	-	4	4	58	076	
3	-	-	51	2	1	1	-	34	-	-	12	12	236	077	
-	-	-	2	-	-	-	-	-	-	-	-	-	-	078	
-	-	1	56	1	1	-	-	2	-	-	15	14	499	079	
1	18	1	312	12	11	1	-	80	14	56	29	26	1027	080	
2	3	-	101	12	9	3	-	135	1	3	20	18	1380	081	
12	8	-	287	24	21	2	1	173	5	7	41	38	1139	082	
-	2	1	64	7	7	-	-	24	-	-	9	9	99	083	
1	-	-	14	2	2	-	-	20	-	-	-	-	-	084	
1	1	-	31	1	1	-	-	3	-	-	10	10	138	085	
10	1	-	139	19	19	-	-	104	5	8	22	22	401	086	
4	3	-	70	4	4	-	-	22	-	-	9	8	303	087	
11	8	-	192	16	12	3	1	241	9	37	21	18	940	088	
1	-	-	-	-	-	-	-	-	-	-	1	1	-	089	
1	3	-	54	6	6	-	-	53	-	-	8	8	144	090	
2	3	-	69	8	7	-	1	104	1	4	20	18	3491	091	
2	1	-	52	2	2	-	-	5	1	2	13	13	300	092	
6	4	-	99	14	12	-	2	204	3	18	15	13	660	093	
4	5	-	110	10	9	1	-	70	8	24	20	19	708	094	
1	-	-	30	1	1	-	-	1	-	-	14	14	182	095	
-	1	-	40	8	7	1	-	66	2	7	12	10	969	096	
5	4	2	149	10	9	1	-	117	4	16	12	9	825	097	
-	-	-	5	-	-	-	-	-	-	-	2	2	15	098	
3	-	-	27	2	2	-	-	8	-	-	6	6	108	099	
7	2	-	92	10	9	1	-	78	2	22	16	9	7351	100	
-	-	-	-	-	-	-	-	-	-	-	-	-	-	101	
4	2	-	71	7	6	1	-	44	2	5	11	11	338	102	
9	2	-	125	16	14	1	1	212	4	10	19	16	898	103	
2	3	-	64	8	7	1	-	96	6	29	4	4	180	104	
-	-	-	16	2	2	-	-	4	-	-	13	13	161	105	
5	-	-	74	13	13	-	-	57	1	1	21	18	793	106	
1	1	1	75	5	5	-	-	13	1	1	16	16	198	107	
-	-	-	16	2	2	-	-	4	-	-	5	5	60	108	
3	3	-	90	9	8	1	-	58	4	11	13	12	390	109	
3	2	-	59	7	6	-	1	85	2	43	9	9	245	110	
1	-	-	7	2	2	-	-	14	-	-	2	2	20	111	
3	3	-	81	7	6	1	-	61	3	14	10	8	530	112	
-	-	-	30	1	1	-	-	2	2	3	20	20	177	113	
6	3	-	110	14	14	-	-	125	6	11	18	17	1197	114	
12	2	-	152	15	15	-	-	70	6	18	27	27	510	115	
-	-	-	6	1	1	-	-	3	-	-	6	6	128	116	
11	17	4	480	28	26	2	-	201	23	107	68	62	3001	117	

Schlüssel-Nr.	Gemeinde	Landwirtschaftliche Betriebe und Forstbetriebe insgesamt		Landwirtschaftliche mit landwirtschaftlich genutzter Fläche									
				Insgesamt	Anzahl								
		Betriebe	Betriebsfläche ha		3	1-2		5	6	7	8	9	10
				unter 1		1-2	4a						
		1	2	3	4a	4b	5	6	7	8	9	10	
NOCH LKR ALTENKIRCHEN (WW.)													
132118	WOELMERSEN	18	153	17	-	2	3	9	3	-	-	-	
119	ZIEGENHAIN	7	73	7	-	-	-	3	4	-	-	-	
201	BEROD B. HACHENBURG	54	427	53	-	6	34	13	-	-	-	-	
133	LKR BAD KREUZNACH	4830	71728	4638	441	579	1031	1096	701	406	281	103	
001	ABTWEILER	38	541	36	2	2	5	11	5	2	6	3	
002	ALLENFELD	19	239	18	-	-	1	6	8	2	1	-	
003	ALTENBAMBERG	18	231	17	-	4	4	3	2	2	1	1	
004	ARGENSCHWANG	33	309	32	1	2	11	14	3	1	-	-	
005	AUEN	22	324	21	1	2	4	7	2	2	2	1	
006	BAD KREUZNACH, STADT	241	2831	238	60	32	41	43	29	12	13	8	
007	BAD MUENSTER A. ST.-EBG.	35	1109	32	3	6	11	8	4	-	-	-	
008	BAERENBACH	29	339	28	-	1	9	12	3	3	2	-	
009	BAERWEILER	52	564	46	1	3	5	17	14	2	4	-	
010	BECHERBACH BEI KIRN	36	640	34	-	3	2	3	14	9	2	1	
011	BECHERBACH	76	1214	69	1	12	6	7	4	11	23	5	
012	BIEBELSHEIM	47	399	47	7	4	10	9	8	6	2	1	
013	BOCKENAU	43	680	42	5	7	16	10	2	1	-	1	
014	BOOS	18	213	16	1	2	5	2	2	2	1	1	
015	BRAUNWEILER	51	377	49	6	7	17	12	6	1	-	-	
016	BRAUWEILER	16	231	15	-	-	2	9	3	1	-	-	
017	BREITENHEIM	32	489	30	1	1	3	7	6	7	5	-	
018	BRETZENHEIM	59	562	59	8	9	7	19	11	1	2	2	
019	BURGSPOHHEIM	20	191	20	-	1	6	8	2	1	2	-	
020	CALLBACH	40	580	36	8	3	3	1	2	7	10	2	
021	DALBERG	36	236	33	5	7	18	2	1	-	-	-	
022	DAUBACH	11	164	10	-	5	2	-	-	1	2	-	
023	DAXWEILER	27	1271	24	-	6	11	4	3	-	-	-	
024	DESLOCH	45	684	42	-	2	4	6	14	9	7	-	
025	ODERREBACH	40	568	39	1	9	10	7	6	2	4	-	
026	DORSHEIM	31	143	31	11	2	8	6	4	-	-	-	
027	DUCHROTH	64	698	63	5	9	14	18	13	4	-	-	
028	ECKENROTH	6	197	5	-	1	-	-	-	2	1	1	
029	ECKWEILER	27	301	26	-	2	8	9	5	2	-	-	
030	FEILBINGERT	63	707	62	4	13	13	10	11	5	4	2	
031	FREI-LAUBERSHEIM	69	865	68	18	3	13	12	10	7	5	-	
032	FUERFELD	67	919	66	4	5	9	14	9	12	10	3	
033	GEBROTH	22	238	21	-	1	4	6	4	3	3	-	
035	GULDENTAL	200	1144	199	49	37	48	40	18	6	-	1	
036	GUTENBERG	47	358	46	6	7	8	11	10	3	1	-	
037	HACKENHEIM	58	430	57	12	7	10	10	10	4	3	1	
038	HAHNENBACH	6	201	5	-	-	-	2	1	1	1	-	
039	HALLGARTEN	18	256	18	-	1	4	3	2	4	3	1	
040	HARGESHEIM	24	163	23	1	7	7	3	2	-	3	-	
041	HEIMWEILER	48	840	46	2	2	4	13	16	7	2	-	
042	HEINZENBERG	10	116	8	-	-	3	3	1	1	-	-	
043	HENNWEILER	49	949	47	1	4	12	12	10	5	1	2	
044	HERGENFELD	47	329	46	3	10	18	15	-	-	-	-	
045	HOCHSTAETTEN	31	461	30	4	2	7	4	3	7	2	1	
046	HOCHSTAETTEN-DHAUN	47	751	44	2	4	15	8	5	5	3	2	
047	HORBACH	13	269	12	-	2	-	-	5	2	2	1	
048	HUEFFELSHEIM	27	373	26	-	3	2	8	4	4	4	1	
049	HUNDSBACH	66	664	65	-	8	16	25	11	4	1	-	
050	IPPENSCHIED	24	320	23	-	3	4	6	3	5	-	2	
051	JECKENBACH	49	529	47	1	2	15	20	7	2	-	-	
052	KIRN, STADT	33	1875	23	5	3	5	2	3	3	1	2	
053	KIRSCHROTH	56	784	53	6	1	2	17	18	8	1	-	
054	LANGENLONSHEIM	76	930	75	12	12	15	24	8	2	1	1	
055	LANGENTHAL	15	172	15	-	1	1	10	2	-	-	1	
056	LAUBENHEIM	41	192	41	3	12	16	7	2	-	1	-	
057	LAUSCHIED	50	518	47	-	7	12	10	9	7	2	-	
058	LETTWEILER	44	734	42	2	3	3	7	13	6	5	3	
059	LIMBACH	48	895	46	1	5	2	13	12	7	5	1	
060	LOELLBACH	38	469	37	-	6	9	8	7	5	1	1	
061	MANDEL	55	487	54	4	8	12	12	9	8	-	1	
062	MARTINSTEIN	6	33	6	4	-	-	1	1	-	-	-	
063	MECKENBACH	45	605	42	-	2	3	26	9	2	-	-	
064	MEDDERSHEIM	59	1209	57	3	8	5	5	12	15	9	-	
065	MEISENHEIM, STADT	28	300	17	7	2	2	-	1	1	2	2	
066	MERXHEIM	72	870	65	9	7	15	10	10	8	6	-	
067	MONZINGEN	64	1065	63	8	6	11	14	13	6	3	2	
068	MUENCHWALD	12	50	12	-	3	6	2	1	-	-	-	
069	NEU-BAMBERG	24	257	23	5	2	2	4	3	3	3	1	
070	NIEDERHAUSEN	43	494	42	8	6	5	11	9	1	2	-	

Betriebe				Flächennutzung in den landw. Betrieben										Schlüssel-Nr.		
von . . . bis unter . . . ha				mit Waldfläche		Hauptnutzungs- und Kulturarten				Anbauflächen						
unter 10	10 - 15	15 - 20	20 u. mehr	Betriebe	WF	LF	und zwar			Hackfrüchte		Futterpflanzen				
							Dauergrünland	Ackerland	Sonderkulturen	Insgesamt	Kartoffeln					
LF				Insgesamt	mit 0,01-4,99 ha WF	Fläche										
ha				Anzahl		ha										
11	12a	12b	13	14	15	16	17	18	19	20	21	22	23			
87	33	-	-	6	6	1	120	75	44	1	7	2	0	132118		
24	45	-	-	6	6	3	69	36	33	0	5	2	1	119		
214	-	-	-	10	10	2	214	96	117	0	19	11	18	201		
12593	8550	7027	11043	1509	1480	1597	39214	8579	25559	4863	3180	1375	3672	133		
101	57	36	243	33	28	61	437	91	344	0	38	13	67	001		
52	95	34	28	1	1	1	209	69	140	-	20	9	19	002		
40	26	36	61	8	8	7	163	28	113	21	13	6	23	003		
139	34	16	-	7	7	8	189	83	104	0	16	10	22	004		
74	26	31	88	13	13	4	219	78	127	13	17	9	26	005		
529	358	209	822	4	3	14	1918	62	1120	722	93	40	134	006		
108	44	-	-	6	6	4	152	14	59	77	7	5	12	007		
124	37	51	-	9	9	2	212	83	127	0	23	13	8	008		
156	169	34	84	45	45	53	443	147	293	0	53	23	35	009		
28	172	151	74	29	29	16	426	138	286	0	40	19	45	010		
90	47	194	776	67	67	72	1107	247	853	3	90	38	154	011		
114	95	106	79	1	1	1	394	1	279	113	40	9	21	012		
136	24	15	-	1	1	0	205	58	120	26	10	6	11	013		
36	24	35	69	9	9	7	163	37	117	9	12	7	11	014		
147	71	16	-	7	7	2	234	55	144	32	23	11	29	015		
69	35	20	-	13	13	3	123	53	70	0	13	6	6	016		
64	77	112	118	27	27	31	371	94	275	1	37	15	39	017		
186	127	16	170	1	-	44	499	89	298	105	28	15	36	018		
88	23	16	52	18	18	5	179	43	106	30	11	4	23	019		
27	23	115	297	34	32	64	462	100	357	3	44	18	59	020		
79	10	-	-	5	5	1	89	22	51	15	7	5	14	021		
13	-	20	48	-	-	-	81	21	59	0	4	2	2	022		
79	35	-	-	1	1	0	114	49	64	0	9	5	9	023		
63	170	157	159	39	39	49	549	128	413	6	57	16	91	024		
104	78	37	103	1	1	0	322	175	143	2	26	13	7	025		
80	43	-	-	-	-	-	123	2	43	76	6	5	7	026		
200	173	74	-	18	18	10	447	77	304	64	39	22	34	027		
1	-	35	66	3	3	2	102	38	57	7	4	2	4	028		
94	65	34	-	-	-	-	193	66	126	-	20	9	18	029		
136	128	89	157	3	3	2	510	47	416	45	50	18	57	030		
147	123	120	114	6	6	1	504	8	391	102	56	15	54	031		
139	118	221	334	6	6	5	812	8	724	77	121	16	80	032		
54	52	56	64	-	-	-	226	92	134	-	19	7	14	033		
540	219	110	-	18	18	5	900	5	526	361	46	23	94	035		
120	124	50	23	2	2	0	317	4	235	77	19	10	60	036		
123	122	72	98	4	4	2	415	1	312	99	32	12	28	037		
13	15	19	20	2	2	1	67	40	27	-	4	2	1	038		
42	26	69	107	3	3	4	245	43	195	5	22	10	24	039		
55	23	-	69	1	1	1	148	0	118	29	10	5	23	040		
110	194	120	50	32	32	17	474	154	318	-	47	23	48	041		
30	14	16	-	8	5	31	59	28	31	0	5	3	3	042		
127	122	84	106	1	1	3	439	175	263	0	46	23	21	043		
175	-	-	-	2	2	2	175	50	94	29	10	6	15	044		
60	35	118	81	22	22	9	294	37	236	21	28	10	35	045		
118	60	88	140	18	18	12	405	177	227	0	36	21	25	046		
3	61	33	84	1	1	0	182	70	110	-	15	6	12	047		
61	47	70	162	-	-	-	340	28	277	34	31	11	58	048		
238	128	63	22	43	42	37	451	154	295	0	49	23	41	049		
72	36	84	78	-	-	-	271	104	166	-	25	11	27	050		
209	87	34	-	47	47	60	330	91	237	0	34	17	44	051		
35	25	48	85	7	7	4	193	91	101	1	15	7	6	052		
142	226	140	23	51	50	95	531	169	316	44	53	27	53	053		
251	97	38	136	2	2	1	522	10	278	230	17	11	33	054		
80	24	-	-	15	15	17	144	77	64	3	11	6	8	055		
135	25	-	20	1	1	0	180	5	62	111	8	6	9	056		
123	104	117	44	38	38	25	388	112	271	3	49	24	26	057		
63	167	107	224	28	28	21	561	93	443	22	38	13	48	058		
114	149	122	155	43	43	40	541	171	368	-	48	22	60	059		
103	91	86	76	30	30	28	356	113	241	0	34	13	42	060		
130	106	134	-	-	-	-	401	27	267	104	32	12	50	061		
8	14	-	-	4	4	1	22	7	13	3	2	1	1	062		
217	107	31	-	41	41	38	355	139	210	5	32	16	17	063		
77	148	264	236	56	50	121	725	220	414	88	59	27	70	064		
13	15	18	112	10	10	22	158	50	97	10	12	4	17	065		
147	126	141	140	59	58	106	553	192	319	41	57	34	42	066		
151	166	105	136	45	45	25	558	121	322	113	44	21	52	067		
36	12	-	-	1	1	0	48	24	24	-	3	2	6	068		
42	37	52	101	5	5	5	232	9	175	46	21	5	22	069		
114	109	15	52	5	5	2	290	31	157	101	20	11	24	070		

Schlüssel-Nr.	Gemeinde	Flächennutzung in den landw. Betrieben											
		Anbauflächen											
		Getreide					Feld-gemüse	Garten-gewächse	mit Rindvieh		darunter		
		Insgesamt	darunter						Betriebe	Tiere	Insgesamt	1-5	
			Weizen	Roggen u. Wintergerst.	Gerste	Hafer							
		Fläche											
ha													
24	25	26	27	28	29	30	31	32	33	34			
NOCH LKR ALTENKIRCHEN (WW.)													
132118	WOELMERSEN	36	10	2	9	14	-	-	16	182	14	7	
119	ZIEGENHAIN	28	8	3	9	8	-	-	7	117	6	2	
201	BEROD B. HACHENBURG	80	22	15	15	28	-	-	46	337	35	27	
133	LKR BAD KREUZNACH	18365	6073	1821	7051	2350	7	38	2717	32246	2386	1728	
001	ABTWEILER	232	60	5	118	34	0	-	28	489	24	13	
002	ALLENFELD	98	30	3	34	19	-	-	18	270	14	7	
003	ALTENBAMBERG	77	24	12	23	17	-	-	9	91	7	5	
004	ARGENSCHWANG	67	22	9	12	19	0	0	22	140	18	17	
005	AUEN	83	25	3	36	16	-	-	18	238	16	12	
006	BAD KREUZNACH, STADT	834	409	150	195	45	4	26	45	426	29	23	
007	BAD MUENSTER A. ST.-EBG.	37	18	4	9	5	0	-	4	26	2	1	
008	BAERENBACH	96	22	22	32	12	-	-	27	272	27	21	
009	BAERWEILER	205	43	21	84	29	-	-	45	573	44	24	
010	BECHERBACH BEI KIRN	200	54	10	89	43	-	-	31	630	29	9	
011	BECHERBACH	609	83	18	412	93	0	0	52	1320	47	8	
012	BIEBELSHEIM	212	115	24	45	20	-	1	13	61	8	8	
C13	BOCKENAU	97	33	7	43	13	0	-	18	96	15	14	
014	BOOS	92	16	16	38	12	-	-	10	117	8	5	
015	BRAUNWEILER	93	39	7	24	12	0	-	33	199	29	28	
016	BRAUWEILER	51	15	8	16	5	-	-	15	165	15	13	
017	BREITENHEIM	198	35	7	111	41	0	1	28	385	27	17	
018	BRETZENHEIM	223	100	32	44	32	-	-	23	209	17	14	
019	BURGSPONHEIM	70	28	6	25	6	-	-	16	185	15	12	
020	CALLBACH	254	45	9	159	40	0	-	21	436	19	3	
021	DALBERG	29	7	8	6	6	-	-	4	16	4	4	
022	DAUBACH	53	15	2	12	12	-	-	3	49	2	1	
023	DAXWEILER	45	14	8	15	8	-	-	21	100	15	15	
024	DESLOCH	265	69	2	120	31	-	-	37	791	35	9	
025	DOERREBACH	107	34	5	27	20	-	-	29	331	26	18	
026	DORSHEIM	29	14	3	11	1	-	-	5	21	4	4	
027	DUCHROTH	231	52	19	131	29	-	-	40	284	32	27	
028	ECKENROTH	49	9	9	21	10	-	-	4	61	4	4	
029	ECKWEILER	88	32	6	21	3	-	-	24	282	23	16	
030	FEILBINGERT	308	95	38	138	23	-	-	38	460	33	24	
031	FREI-LAUBERSHEIM	279	172	20	50	16	0	1	32	231	29	26	
032	FUERFELD	504	240	47	173	33	0	0	40	446	34	26	
033	GEBROTH	101	36	8	27	16	-	-	20	307	18	8	
035	GULDENTAL	380	169	45	120	20	0	0	44	267	32	28	
036	GUTENBERG	156	47	38	51	20	0	-	25	179	20	19	
037	HACKENHEIM	251	84	57	84	18	-	-	17	88	15	13	
038	HAHNENBACH	21	5	3	6	6	-	-	5	67	5	4	
039	HALLGARTEN	148	32	29	66	22	-	-	14	175	12	7	
040	HARGESHEIM	85	35	14	23	10	0	-	10	71	6	5	
041	HEIMWEILER	224	49	20	95	16	-	-	41	607	41	23	
042	HEINZENBERG	24	5	6	6	1	-	-	7	55	6	6	
043	HENNWEILER	196	45	33	60	35	0	-	40	538	38	27	
044	HERGENFELD	68	31	4	20	12	-	-	23	84	19	19	
045	HOCHSTÄTTEN	173	46	32	68	22	-	0	17	252	16	10	
046	HOCHSTÄTTEN-DHAUN	165	49	19	52	27	0	0	37	421	32	24	
047	HORBACH	84	22	5	34	16	-	-	11	240	10	5	
048	HUEFFELSHEIM	188	83	7	61	26	-	-	16	224	15	11	
049	HUNDSBACH	204	38	43	58	34	0	-	56	472	50	45	
050	IPPENSCHIED	114	33	14	23	14	-	-	19	355	15	5	
051	JECKENBACH	159	29	14	71	34	-	-	42	364	38	35	
052	KIRN, STADT	79	16	6	31	15	0	1	14	224	14	7	
053	KIRSCHROTH	211	57	36	75	37	-	-	43	591	41	28	
054	LANGENLONSHEIM	224	93	33	62	12	0	1	15	59	11	11	
055	LANGENTHAL	42	13	3	17	6	-	-	12	113	11	11	
056	LAUBENHEIM	45	17	10	15	3	0	0	7	31	4	3	
057	LAUSCHIED	195	34	22	90	31	-	-	36	431	35	25	
058	LETTWEILER	337	120	9	166	35	-	-	32	399	28	20	
059	LIMBACH	258	62	20	116	34	0	-	42	796	39	21	
060	LOELLBACH	165	25	9	87	17	-	-	34	445	32	23	
061	MANDEL	186	87	23	47	22	-	0	28	227	25	24	
062	MARTINSTEIN	10	3	2	4	2	-	-	2	17	1	-	
063	MECKENBACH	161	34	28	50	34	-	-	40	448	38	31	
064	MEDDERSHEIM	275	77	15	133	41	0	-	38	849	32	15	
065	MEISENHEIM, STADT	67	15	1	42	10	-	1	7	135	5	1	
066	MERXHEIM	216	58	26	90	39	-	0	42	528	36	26	
067	MONZINGEN	220	71	23	90	28	0	-	35	437	34	26	
068	MUENCHWALD	14	5	-	2	2	-	-	5	38	5	5	
069	NEU-BAMBERG	128	53	22	36	14	-	-	10	80	9	8	
070	NIEDERHAUSEN	113	40	5	48	17	-	-	20	165	18	17	

Landwirtschaftliche Betriebe mit Viehhaltung														Schlüssel-Nr.
mit . . . Milchkühen				mit Schweinen						mit Legehennen				
6 - 9	10 - 19	20 u. m.	zusammen	mit Maesschweinen				mit Zuchtsauen		Betriebe		Tiere		
Betriebe	Tiere	Betriebe	Tiere	Insgesamt	davon Betriebe mit . . . Maesschweinen		Tiere	Betriebe	Tiere	Insgesamt	mit 1 - 99			
				1-19	20-49	50 u. m.					Legehennen			
Anzahl														
35	36	37	38	39	40a	40b	41	42	43	44	45	46	47	
7	-	-	74	5	5	-	-	26	1	2	8	8	175	132118
3	1	-	37	7	7	-	-	92	1	1	7	5	670	119
8	-	-	133	16	16	-	-	43	2	2	45	44	855	201
506	140	12	10633	2500	2307	155	38	20012	719	2834	2939	2870	84181	133
4	7	-	157	28	18	8	2	538	13	75	30	26	1861	001
7	-	-	71	17	12	5	-	250	5	7	17	17	466	002
-	2	-	37	10	10	-	-	71	2	13	9	8	290	003
1	1	-	51	15	15	-	-	37	6	9	16	16	164	004
4	-	-	66	15	12	2	1	250	3	39	19	18	349	005
4	1	1	135	65	59	4	2	650	27	183	96	95	1569	006
1	-	-	10	5	5	-	-	36	2	5	7	7	158	007
6	-	-	97	17	16	1	-	84	1	4	26	26	306	008
20	-	-	206	42	39	3	-	324	12	33	38	38	579	009
16	4	-	196	29	26	3	-	340	18	36	30	30	730	010
13	25	1	441	54	44	9	1	804	27	118	57	52	2446	011
-	-	-	20	26	25	1	-	140	7	67	31	31	368	012
1	-	-	38	12	12	-	-	33	1	1	21	21	253	013
3	-	-	38	11	10	-	1	133	2	14	12	12	299	014
1	-	-	96	30	28	2	-	138	4	43	39	38	1317	015
2	-	-	57	10	10	-	-	36	2	5	15	15	364	016
9	1	-	136	24	24	-	-	152	6	9	25	25	342	017
1	1	1	73	22	18	3	1	303	8	22	25	21	3873	018
2	1	-	63	9	9	-	-	43	3	5	14	14	176	019
13	3	-	133	27	18	8	1	535	19	72	30	29	877	020
-	-	-	11	7	7	-	-	17	-	-	6	6	72	021
1	-	-	14	4	3	-	1	161	-	-	7	7	110	022
-	-	-	30	8	8	-	-	25	1	5	13	13	162	023
15	11	-	276	33	30	3	-	282	21	66	36	34	1389	024
6	2	-	107	19	16	3	-	167	11	34	30	26	1675	025
-	-	-	7	7	7	-	-	21	1	2	9	9	100	026
5	-	-	97	48	47	1	-	250	10	20	49	49	783	027
-	-	-	14	4	4	-	-	28	-	-	3	3	43	028
7	-	-	103	21	20	1	-	124	-	-	23	23	496	029
8	1	-	135	47	43	3	1	351	5	9	49	49	668	030
3	-	-	107	32	31	-	1	340	6	7	42	42	625	031
8	-	-	125	46	40	5	1	471	27	95	34	32	593	032
9	1	-	104	12	12	-	-	52	2	12	15	15	201	033
4	-	-	86	49	49	-	-	144	7	25	74	74	919	035
1	-	-	61	27	27	-	-	78	3	9	26	26	322	036
2	-	-	43	34	32	1	1	623	14	36	27	27	456	037
1	-	-	21	3	3	-	-	14	2	4	5	5	97	038
4	1	-	66	15	15	-	-	103	4	6	16	15	490	039
1	-	-	19	13	12	-	1	147	1	6	18	18	309	040
16	2	-	219	43	40	1	2	403	15	42	44	44	694	041
-	-	-	16	6	6	-	-	18	1	2	5	5	112	042
10	1	-	167	26	24	-	2	223	13	72	27	26	1324	043
-	-	-	35	15	15	-	-	35	1	74	29	29	293	044
6	-	-	77	18	16	1	1	213	2	29	19	18	500	045
5	3	-	130	29	29	-	-	145	5	11	34	34	534	046
4	1	-	56	9	7	2	-	75	4	42	9	9	202	047
2	2	-	76	15	10	3	2	501	9	32	19	16	1464	048
5	-	-	164	39	39	-	-	103	6	13	50	50	672	049
6	4	-	102	20	17	3	-	223	12	32	21	19	1401	050
3	-	-	120	37	37	-	-	175	6	8	43	43	706	051
5	2	-	82	6	6	-	-	41	-	-	11	-	2378	052
12	1	-	184	40	37	3	-	257	12	42	41	40	1794	053
-	-	-	26	25	24	-	1	146	1	14	36	35	728	054
-	-	-	40	11	11	-	-	30	1	2	13	13	232	055
1	-	-	15	6	6	-	-	18	-	-	8	8	96	056
10	-	-	139	38	36	2	-	262	3	3	27	27	480	057
6	2	-	134	31	25	3	3	587	18	136	35	27	3055	058
13	5	-	228	37	34	2	1	384	15	28	35	34	3546	059
7	2	-	146	26	24	2	-	165	8	19	32	32	542	060
-	1	-	87	27	27	-	-	92	10	15	30	30	386	061
1	-	-	6	-	-	-	-	-	-	-	1	1	15	062
6	1	-	162	27	27	-	-	85	4	8	39	38	2814	063
17	-	-	177	40	37	3	-	276	10	30	44	44	649	064
2	2	-	41	6	2	4	-	126	3	31	9	9	178	065
8	2	-	158	42	40	2	-	244	14	37	48	48	865	066
6	2	-	149	34	33	1	-	181	11	20	41	41	620	067
-	-	-	16	3	3	-	-	14	-	-	7	7	117	068
1	-	-	32	11	8	3	-	139	7	35	13	12	525	069
-	1	-	64	22	20	2	-	119	2	2	25	25	343	070

Schlüssel-Nr.	Gemeinde	Landwirtschaftliche Betriebe und Forstbetriebe insgesamt		Landwirtschaftliche mit landwirtschaftlich genutzter Fläche									
				Insgesamt	Betriebe								
		Betriebe	Betriebsfläche		unter 1	1 - 2	2 - 5	5 - 10	10 - 15	15 - 20	20 - 30	30 u. mehr	
				Anzahl	ha	Anzahl							
		1	2	3	4a	4b	5	6	7	8	9	10	
NOCH LKR BAD KREUZNACH													
133071	NORHEIM	18	165	17	6	2	4	3	-	1	-	1	
072	NUSSBAUM	29	503	28	-	3	5	-	11	4	5	1	
073	OBERHAUSEN BEI KIRN	24	990	22	-	1	4	6	4	2	4	1	
074	OBERHAUSEN AN DER NAHE	17	245	16	1	2	3	4	4	-	2	-	
075	OBERSTREIT	17	176	17	-	2	5	5	3	-	-	2	
076	ODERNHEIM AM GLAN	58	987	55	6	9	14	6	6	5	7	2	
077	OTZWEILER	26	223	26	-	2	7	13	2	1	-	1	
078	PFÄFFEN-SCHWABENHEIM	65	423	65	15	11	10	8	15	3	3	-	
079	PFERDSFELD	39	4795	37	-	3	16	10	4	1	1	2	
080	PLEITERSHEIM	13	134	13	1	2	1	3	3	2	1	-	
081	RAUMBACH	34	347	34	3	1	10	9	5	5	1	-	
082	REHBACH	9	258	8	-	-	3	-	-	-	-	5	
083	REHBORN	51	914	50	2	3	3	13	11	9	7	2	
084	REIFFELBACH	22	331	21	-	2	3	5	2	4	4	1	
085	ROTH	12	163	11	1	-	3	5	-	1	-	1	
086	ROXHEIM	55	366	54	2	12	15	12	9	3	1	-	
087	RUEMMELSHEIM	52	352	52	12	7	10	12	6	3	-	2	
088	SANKT KATHARINEN	25	202	25	1	4	7	4	8	-	1	-	
089	SCHLOSSBOECKELHEIM	20	385	19	3	-	3	1	1	6	3	2	
090	SCHMITTWEILER/AG.LAUT.	27	422	25	-	1	1	4	7	6	6	-	
091	SCHOENEBERG	28	345	26	3	4	7	9	1	2	-	-	
092	SCHWEINSCHIED	32	598	31	-	2	5	4	9	8	3	-	
093	SCHWEPPEHAUSEN	30	182	29	2	6	8	10	2	-	1	-	
094	SEESBACH	45	617	44	-	4	10	16	4	6	2	2	
095	SEIBERSBACH	36	622	34	-	5	8	6	7	4	2	2	
096	SIMMERTAL	21	481	19	-	2	6	4	3	2	2	-	
097	SOBERNHÄIM,STADT	61	2430	56	7	4	10	9	4	7	8	7	
098	SOMMERLOCH	32	257	31	3	3	8	13	1	1	2	-	
099	SPABRUECKEN	73	4530	69	-	13	27	21	3	4	-	1	
100	SPALL	19	240	18	-	-	2	7	5	1	3	-	
101	SPONHEIM	52	713	51	-	8	11	18	7	6	-	1	
102	STAUDERNHEIM	43	698	41	1	8	8	9	5	3	3	4	
103	STROMBERG,STADT	10	575	8	-	3	2	1	2	-	-	-	
104	TIEFENTHAL	13	107	13	2	1	3	4	1	1	1	-	
105	TRAISEN	19	221	18	3	1	3	4	3	3	1	-	
106	VOLXHEIM	73	438	73	19	10	17	13	4	6	4	-	
107	WALDBOECKELHEIM	51	1108	49	1	9	13	9	5	6	4	2	
108	WALDLAUBERSHEIM	37	481	36	1	4	7	13	7	1	3	-	
109	WALLHAUSEN	122	896	120	21	20	48	30	-	1	-	-	
110	WARMSROTH	22	328	21	-	2	6	6	2	2	3	-	
111	WEILER BEI MONZINGEN	50	538	49	4	6	10	9	11	3	4	2	
112	WEINSHEIM	62	724	61	3	6	13	18	12	4	4	1	
113	WEITERSBORN	18	140	17	-	2	8	3	4	-	-	-	
114	WINDESHEIM	83	982	81	7	11	19	21	15	5	3	-	
115	WINTERBACH	30	249	29	-	3	11	6	7	2	-	-	
116	WINTERBURG	10	58	9	-	2	3	4	-	-	-	-	
117	RUEDESHEIM	25	231	24	-	4	2	6	10	2	-	-	
201	BRUSCHIED	19	257	18	-	2	8	2	2	3	1	-	
202	KELLENBACH	33	446	32	-	3	12	13	3	-	1	-	
203	KOENIGSAU	12	127	11	-	1	7	2	1	-	-	-	
204	SCHNEPPENBACH	26	244	25	-	3	15	5	-	1	1	-	
205	SCHWARZERDEN	24	337	23	-	1	6	10	1	4	1	-	
134	LKR BIRKENFELD	2393	60783	2133	63	211	481	485	335	223	228	107	
001	ABENTHEUER	12	148	12	1	2	3	2	-	-	4	-	
002	ACHTELSBACH	40	459	38	-	1	14	11	6	1	4	1	
003	ALLENBACH	48	431	44	1	10	18	7	7	-	1	-	
004	ASBACH	20	294	18	-	2	4	4	4	2	2	-	
005	BAUMHOLDER,STADT	49	5441	39	3	5	8	3	4	6	7	3	
006	BERGEN	36	905	35	-	2	2	8	8	10	5	-	
007	BERGLANGENBACH	23	551	22	-	4	5	2	2	4	2	3	
008	BERSCHWEILER BEI BAUMH.	23	510	21	-	3	2	4	4	1	3	4	
009	BERSCHWEILER BEI KIRN	25	748	24	-	-	-	7	8	5	2	2	
010	BIRKENFELD,STADT	42	4027	34	4	4	5	6	4	2	5	4	
011	BOERFINK	9	62	9	-	5	2	1	-	-	1	-	
012	BOLLENBACH	27	447	26	-	1	3	5	10	4	2	1	
013	BREITENTHAL	20	344	19	1	1	3	3	4	4	3	-	
014	BRUCHWEILER	16	271	15	-	-	4	8	-	-	1	2	
015	BRUECKEN	44	537	38	2	3	8	10	4	5	6	-	
016	BUHLENBERG	27	406	25	1	1	6	6	4	3	1	3	
017	BUNDENBACH	29	513	28	-	6	15	3	-	2	2	-	
018	DAMBACH	20	311	17	1	-	2	5	1	3	5	-	
019	DICKESBACH	21	408	20	-	1	5	9	1	1	1	2	
020	DIENSTWEILER	22	488	15	2	-	1	-	-	4	5	3	

Betriebe				Flächennutzung in den landw. Betrieben										Schlüssel-Nr.
von . . bis unter . . ha				mit Waldfläche		Hauptnutzungs- und Kulturarten				Anbauflächen				
unter 10	10 - 15	15 - 20	20 u. mehr	Betriebe		WF insgesamt	LF insgesamt	und zwar		Hackfrüchte		Futterpflanzen		
LF				Insgesamt	mit 0,01 - 4,99 ha WF	Fläche								
ha				Anzahl		ha								
11	12a	12b	13	14	15	16	17	18	19	20	21	22	23	
45	-	16	5	5	3	112	31	58	22	8	3	10	133071	
23	138	70	110	21	21	15	341	62	257	21	30	13	60	072
61	49	33	133	3	2	9	277	107	169	-	25	13	9	073
36	46	-	46	8	8	7	128	26	71	30	5	3	11	074
60	38	-	68	7	7	3	165	42	118	4	10	4	20	075
111	74	88	316	35	35	34	590	238	294	54	27	12	47	076
137	21	17	26	26	6	214	77	136	-	19	8	6	077	
114	177	50	73	1	1	0	415	1	288	123	49	13	17	078
124	51	16	110	7	7	3	302	138	161	0	17	9	18	079
32	39	33	28	-	-	-	132	-	112	19	17	7	10	080
98	66	88	22	28	27	60	273	63	198	11	29	13	31	081
8	-	-	227	-	-	-	235	102	133	-	7	2	28	082
109	128	156	265	47	47	53	659	124	520	12	53	17	62	083
48	26	75	127	17	17	20	276	62	214	0	24	7	38	084
49	-	16	-	-	-	-	98	16	78	4	6	3	7	085
155	110	54	22	-	-	-	340	3	284	52	33	15	70	086
139	66	51	66	3	3	1	322	6	88	225	6	4	15	087
66	99	-	22	9	8	13	187	17	136	32	15	6	38	088
18	11	101	184	10	10	2	313	52	244	17	25	12	42	089
39	87	108	142	21	20	32	375	78	297	0	34	10	53	090
92	11	33	-	2	2	0	136	57	59	18	9	6	5	091
52	101	140	65	29	29	19	357	108	248	-	41	18	39	092
99	25	-	25	3	3	1	148	21	74	53	7	5	7	093
156	46	107	131	8	8	3	440	168	271	-	35	15	31	094
83	88	68	116	4	4	4	355	177	177	0	29	12	6	095
52	39	35	51	3	3	1	177	63	111	2	13	6	8	096
103	52	121	508	8	8	11	783	118	631	29	67	20	61	097
136	13	17	47	-	-	-	213	24	138	50	16	8	23	098
244	36	68	9	9	8	3	399	154	236	5	28	16	32	099
58	58	16	80	1	1	0	211	77	134	0	17	5	18	100
172	88	100	9	9	4	400	99	249	49	27	12	45	101	
105	58	55	220	34	33	22	438	150	283	4	36	14	36	102
16	25	-	-	4	4	5	41	25	12	0	3	3	-	103
44	13	15	22	10	10	5	95	8	77	8	9	3	11	104
44	37	51	28	1	1	0	160	19	110	30	12	6	23	105
187	46	102	95	1	1	0	430	3	275	148	25	10	20	106
119	64	106	164	3	3	2	453	98	307	47	37	19	37	107
127	77	16	66	2	2	0	285	27	212	44	21	9	31	108
408	-	16	-	5	5	2	424	36	115	271	16	12	21	109
64	26	37	78	4	3	6	205	62	140	2	9	4	8	110
116	128	50	150	11	10	11	444	103	272	67	34	18	37	111
184	150	72	146	-	-	-	551	66	419	62	48	21	93	112
52	51	-	-	4	4	3	103	49	54	-	10	5	4	113
241	182	91	72	17	17	4	586	48	367	167	34	13	82	114
85	83	33	-	5	5	1	202	95	105	0	17	8	17	115
43	-	-	-	2	2	4	43	15	27	-	4	2	3	116
56	125	34	-	7	7	4	215	15	147	52	16	10	25	117
45	22	55	20	1	1	0	142	65	77	0	10	6	9	201
140	35	-	21	6	5	9	195	91	103	-	21	10	14	202
42	12	-	-	2	2	1	55	28	26	-	4	2	5	203
91	-	16	20	4	4	1	127	53	74	0	11	6	4	204
95	15	68	24	2	2	1	201	90	110	-	18	9	10	205
5476	4130	3872	9862	927	854	1555	23339	11144	12085	15	2316	1132	854	134
33	-	-	95	7	7	12	128	97	26	-	5	3	-	001
121	69	16	127	32	26	94	333	200	132	-	36	18	4	002
128	83	-	26	24	24	22	237	141	94	0	21	13	3	003
48	50	32	45	3	3	1	175	67	107	-	24	11	9	004
57	49	107	281	19	15	34	495	247	244	0	45	20	20	005
67	106	177	115	-	-	-	466	202	263	-	49	21	20	006
37	29	70	193	11	11	5	329	198	130	-	29	16	13	007
44	53	17	206	7	7	4	321	116	203	-	40	20	17	008
56	102	89	133	12	12	3	380	180	198	-	35	17	13	009
59	50	36	317	12	12	12	461	292	168	0	31	15	5	010
23	-	-	24	3	3	2	47	36	11	-	3	3	-	011
49	117	72	83	1	1	0	320	106	214	-	36	16	22	012
33	50	72	70	2	2	1	226	86	139	-	26	12	13	013
66	-	-	105	-	-	-	171	86	85	-	14	7	3	014
111	47	84	142	27	23	74	384	262	121	-	29	15	2	015
60	50	50	138	11	11	4	298	176	122	-	28	13	1	016
73	-	36	52	1	1	0	161	56	103	1	14	9	4	017
44	12	51	115	16	10	69	222	113	108	-	28	12	1	018
78	10	20	133	8	8	4	241	55	185	0	19	8	8	019
4	-	69	237	15	9	73	309	112	197	-	26	13	6	020

Schlüssel-Nr.	Gemeinde	Flächennutzung in den landw. Betrieben													
		Anbauflächen								mit Rindvieh insgesamt		darunter			
		Getreide					Feld-gemüse	Garten-ge-wächse	Betriebe					Tiere	Insgesamt
		Insgesamt	darunter							Fläche		Be			
			Weizen	Koggen u. Winterweizen	Gerste	Hafer	24	25	26	27	28	29	30	31	32
NOCH LKR BAD KREUZNACH															
133071	NORHEIM	40	15	6	11	6	-	-	5	84	4	3			
072	NUSSBAUM	166	38	18	81	27	-	-	25	315	25	17			
073	OBERHAUSEN BEI KIRN	134	30	28	50	18	-	-	21	288	21	14			
074	OBERHAUSEN AN DER NAHE	52	18	2	30	2	-	-	9	51	7	6			
075	OBERSTREIT	82	28	5	40	9	-	-	11	140	10	7			
076	ODERNHEIM AM GLAN	216	49	11	126	24	-	1	30	488	24	14			
077	OTZWEILER	111	21	21	40	19	-	-	25	279	24	18			
078	PFÄFFEN-SCHWABENHEIM	220	160	21	29	4	-	-	14	70	6	6			
079	PFERDSFELD	123	38	11	53	19	-	-	30	332	28	23			
080	PLEITERSHEIM	85	63	11	10	2	-	-	5	21	5	4			
081	RAUMBACH	138	34	7	71	22	-	-	27	332	25	18			
082	REHBACH	94	16	5	28	18	-	-	7	252	6	2			
083	REHBORN	396	111	27	214	29	-	-	42	547	36	25			
084	REIFFELBACH	152	26	8	90	27	-	-	19	332	18	8			
085	ROTH	62	25	3	27	7	-	-	8	56	6	5			
086	ROXHEIM	179	64	24	63	28	0	1	32	267	25	19			
087	RUEMMELSHEIM	63	32	3	23	5	0	0	4	27	3	3			
088	SANKT KATHARINEN	83	34	12	22	9	-	-	15	174	15	11			
089	SCHLOSSBOECKELHEIM	177	34	15	113	15	-	-	15	289	15	7			
090	SCHMITTWEILER/AG.LAUT.	208	34	7	127	39	-	-	22	429	21	8			
091	SCHOENEBERG	45	18	7	8	9	-	-	13	113	10	7			
092	SCHWEINSCHIED	167	40	14	70	21	-	-	29	471	29	17			
093	SCHWEPPENHAUSEN	58	21	6	20	11	-	-	8	46	5	5			
094	SEESBACH	204	70	11	78	37	-	0	36	490	34	25			
095	SEIBERSBACH	142	54	14	27	21	-	-	31	426	25	16			
096	SIMMERTAL	91	34	10	32	14	-	-	12	178	12	8			
097	SOBERNHEIM,STADT	455	163	31	203	43	0	3	35	506	30	20			
098	SOMMERLOCH	98	35	16	15	18	0	-	18	152	16	14			
099	SPABRUECKEN	173	68	12	63	25	0	-	44	327	40	38			
100	SPALL	98	31	9	37	16	-	-	17	240	16	11			
101	SPONHEIM	176	73	12	60	17	0	-	33	339	26	20			
102	STAUDERNHEIM	207	69	12	89	33	-	1	29	339	23	15			
103	STROMBERG,STADT	9	4	-	-	3	-	-	2	98	1	1			
104	TIEFENTHAL	57	11	5	32	10	-	-	7	54	6	5			
105	TRAISEN	71	27	12	21	8	-	-	10	104	10	9			
106	VOLXHEIM	199	115	10	53	11	-	0	14	84	12	12			
107	WALDBOECKELHEIM	232	80	13	105	25	-	-	28	352	26	17			
108	WALDLAUBERSHEIM	158	77	17	45	17	0	0	23	177	21	18			
109	WALLHAUSEN	78	30	17	19	11	0	-	20	55	17	17			
110	WARMSROTH	121	29	15	42	21	-	-	14	133	12	9			
111	WEILER BEI MONZINGEN	197	55	20	88	30	-	-	32	392	30	26			
112	WEINSHEIM	277	96	21	106	44	-	-	43	526	36	26			
113	WEITERSBORN	39	15	1	11	7	-	-	16	127	16	14			
114	WINDESHEIM	247	128	28	73	15	0	0	43	332	33	33			
115	WINTERBACH	72	26	4	18	11	-	-	26	282	22	17			
116	WINTERBURG	20	4	3	7	1	-	-	6	32	5	5			
117	RUEDESHEIM	105	39	12	44	10	-	-	12	117	8	7			
201	BRUSCHIED	57	17	3	8	24	-	-	17	193	15	11			
202	KELLENBACH	69	27	11	9	9	-	-	24	182	23	23			
203	KOENIGSAU	17	8	1	2	2	-	-	8	39	8	8			
204	SCHNEPPENBACH	59	25	4	10	19	-	-	21	156	20	18			
205	SCHWARZERDEN	81	27	5	10	28	-	-	21	232	18	14			
134	LKR BIRKENFELD	8770	1901	702	3118	2018	7	6	1810	28691	1628	951			
001	ABENTHEUER	21	6	2	10	4	-	-	7	191	5	1			
002	ACHTELSBACH	92	20	10	29	31	-	0	37	421	35	26			
003	ALLENBACH	67	23	4	22	17	-	-	32	270	25	21			
004	ASBACH	72	23	5	10	7	-	-	17	243	16	10			
005	BAUMHOLDER,STADT	178	19	21	67	51	0	-	32	564	29	16			
006	BERGEN	194	49	27	65	21	-	-	34	656	33	11			
007	BERGLANGENBACH	88	13	4	32	31	-	-	18	275	17	10			
008	BERSCHWEILER BEI BAUMH.	144	4	2	88	41	-	-	17	387	14	7			
009	BERSCHWEILER BEI KIRN	149	19	32	59	25	-	-	24	449	24	9			
010	BIRKENFELD,STADT	128	20	4	54	27	0	2	22	489	20	6			
011	BOERFINK	8	2	1	1	2	-	-	6	28	2	2			
012	BOLLENBACH	153	47	22	43	22	-	-	26	383	22	12			
013	BREITENTHAL	98	33	7	34	16	-	-	18	320	17	8			
014	BRUCHWEILER	66	21	2	20	19	-	-	15	212	14	11			
015	BRUECKEN	89	22	12	24	22	-	-	32	564	29	16			
016	BUHLENBERG	91	13	4	35	28	-	-	22	421	22	14			
017	BUNDENBACH	81	24	3	23	22	-	-	22	88	17	15			
018	DAMBACH	78	8	5	31	15	-	-	14	333	12	4			
019	DICKESBACH	144	31	11	60	30	-	-	18	180	18	15			
020	DIENSTWEILER	153	10	3	95	29	-	-	13	226	13	4			

Landwirtschaftliche Betriebe mit Viehhaltung															Schlüssel-Nr.
mit ... Milchkuhen				mit Schweinen							mit Legehennen				
6-9 etriebe	10-19	20 u. m.	zusammen Tiere	mit Maatschweinen			mit Zuchtsauen		Betriebe			Tiere			
				Insgesamt Betriebe	davon Betriebe mit ... Maatschweinen 1-19	20-49	50 u. m.	Tiere	Betriebe	Tiere	Insgesamt		mit 1-99 Legehennen		
Anzahl															
35	36	37	38	39	40a	40b	41	42	43	44	45	46	47		
-	-	1	43	4	4	-	-	16	1	1	5	5	100	133071	
7	1	-	111	21	19	2	-	211	8	25	22	22	423	072	
6	1	-	102	18	16	2	-	141	6	34	16	16	215	073	
1	-	-	18	8	8	-	-	20	1	2	10	10	147	074	
2	1	-	50	7	7	-	-	27	2	3	17	17	298	075	
6	2	2	177	22	20	2	-	98	7	19	30	29	2443	076	
5	1	-	105	11	11	-	-	27	-	-	20	20	244	077	
-	-	-	14	24	22	1	1	227	5	6	35	35	517	078	
3	1	1	109	19	19	-	-	63	2	5	31	30	655	079	
1	-	-	16	9	8	1	-	80	1	1	10	10	278	080	
5	2	-	107	25	23	2	-	202	6	21	28	28	604	081	
-	2	2	89	4	2	2	-	70	-	-	4	4	63	082	
9	2	-	181	34	29	5	-	332	19	71	44	42	1025	083	
6	4	-	126	14	12	2	-	159	9	53	15	14	2384	084	
1	-	-	17	9	9	-	-	70	1	2	8	7	566	085	
6	-	-	95	37	37	-	-	184	7	7	35	35	534	086	
-	-	-	10	9	9	-	-	42	1	1	11	11	109	087	
4	-	-	66	17	17	-	-	54	4	10	13	13	176	088	
6	2	-	96	11	8	2	1	156	3	9	11	10	408	089	
6	7	-	144	21	20	1	-	191	8	19	19	19	401	090	
3	-	-	45	10	10	-	-	22	-	-	20	20	306	091	
9	3	-	168	25	23	1	1	258	17	77	27	26	574	092	
-	-	-	11	6	6	-	-	21	1	17	11	11	106	093	
7	2	-	148	27	27	-	-	89	14	70	37	37	738	094	
7	1	1	123	20	14	6	-	241	6	14	20	19	694	095	
4	-	-	57	10	9	1	-	64	2	3	13	-	5920	096	
8	2	-	143	32	27	4	1	442	15	98	31	28	1065	097	
2	-	-	52	18	16	2	-	135	1	2	23	23	557	098	
1	-	1	125	36	35	-	1	233	-	-	39	38	644	099	
3	2	-	77	14	14	-	-	89	3	13	16	16	262	100	
5	1	-	106	26	25	1	-	126	6	7	40	40	605	101	
7	-	1	114	21	17	2	2	321	10	48	28	28	415	102	
-	-	-	1	2	2	-	-	2	-	-	1	1	22	103	
1	-	-	21	10	10	-	-	47	6	31	11	11	130	104	
-	1	-	43	9	9	-	-	51	2	21	12	12	133	105	
-	-	-	33	27	26	1	-	157	6	38	28	28	383	106	
6	3	-	136	28	27	-	1	207	6	54	16	14	649	107	
3	-	-	73	23	23	-	-	81	2	6	26	26	331	108	
-	-	-	27	29	29	-	-	60	-	-	53	53	673	109	
3	-	-	41	14	9	4	1	260	5	27	17	16	434	110	
3	1	-	118	27	26	1	-	183	10	22	31	31	476	111	
8	2	-	172	42	35	5	2	433	7	35	49	46	1102	112	
2	-	-	47	7	7	-	-	20	3	4	13	13	184	113	
-	-	-	84	36	36	-	-	94	5	9	44	43	773	114	
5	-	-	89	21	21	-	-	96	7	13	22	22	410	115	
-	-	-	11	7	7	-	-	27	-	-	4	4	75	116	
1	-	-	27	12	12	-	-	68	5	12	17	17	305	117	
3	1	-	60	8	8	-	-	32	2	21	12	12	132	201	
-	-	-	69	13	12	1	-	55	3	7	15	15	261	202	
-	-	-	17	5	5	-	-	19	1	3	10	10	142	203	
2	-	-	55	10	10	-	-	32	1	3	16	16	210	204	
4	-	-	69	15	14	1	-	102	6	15	19	19	318	205	
417	245	15	9285	1281	1072	171	38	16115	495	2128	1622	1568	54770	134	
-	3	1	59	3	3	-	-	11	-	-	6	6	89	001	
5	4	-	143	21	19	1	1	174	1	3	35	35	569	002	
4	-	-	88	18	17	-	1	128	1	3	23	23	295	003	
4	2	-	86	16	15	1	-	184	8	53	13	13	282	004	
9	3	1	169	22	19	3	-	183	8	32	26	26	459	005	
15	7	-	237	31	27	4	-	270	18	36	32	32	520	006	
5	2	-	82	12	9	2	1	257	6	29	16	16	327	007	
3	4	-	94	15	13	2	-	178	3	43	17	17	369	008	
10	5	-	166	20	19	1	-	158	8	33	24	22	1122	009	
7	7	-	162	14	11	1	2	210	7	90	20	18	4531	010	
-	-	-	5	3	2	-	1	281	-	-	4	3	760	011	
8	2	-	126	25	22	3	-	312	14	45	22	21	606	012	
4	5	-	107	16	10	6	-	190	12	79	16	16	314	013	
-	2	1	93	9	8	1	-	80	1	1	12	12	205	014	
6	6	1	197	20	16	3	1	235	4	26	30	29	2248	015	
4	3	1	139	10	7	2	1	169	8	35	18	17	711	016	
1	1	-	33	11	9	2	-	60	6	13	15	14	260	017	
1	7	-	108	14	8	6	-	315	3	29	15	14	455	018	
2	1	-	80	14	11	1	2	304	2	42	19	17	1323	019	
9	-	-	77	13	6	4	3	466	8	66	11	11	315	020	

Schlüssel-Nr.	Gemeinde	Landwirtschaftliche Betriebe und Forstbetriebe		Landwirtschaftliche mit landwirtschaftlich genutzter Fläche								
				Insgesamt	mit landwirtschaftlich genutzter Fläche							
		Betriebe	Betriebsfläche		Insgesamt	unter 1	1-2	2-5	5-10	10-15	15-20	20-30
				Anzahl		ha	Betriebe					
		1	2	3	4a	4b	5	6	7	8	9	10
NOCH LKR BIRKENFELD												
134021	ECKERSWEILER	19	339	18	-	3	3	2	3	1	4	2
022	ELCHWEILER	14	181	13	-	-	4	3	4	1	1	-
023	ELLENBERG	12	202	11	1	-	2	1	5	1	1	-
024	ELLWEILER	32	597	20	2	-	3	5	4	4	2	-
025	FISCHBACH	7	173	6	1	1	2	-	1	1	-	-
026	FOHREN-LINDEN	29	469	28	1	2	5	8	6	3	2	1
027	FRAUENBERG		64	1	-	-	1	3	1	1	2	-
028	GERACH	9	218	8	-	-	1	3	1	1	2	-
029	GIMBWEILER	22	425	16	-	3	-	3	-	2	7	1
030	GOESENROTH	32	482	31	-	-	5	12	10	2	2	-
031	GOLLENBERG	13	288	12	-	-	2	1	2	5	2	-
032	GRIEBELSCHIED	19	419	18	1	1	3	2	1	6	4	-
033	HAHNWEILER	19	166	18	-	2	9	4	1	-	2	-
034	HATTGENSTEIN	19	183	18	2	2	3	6	2	1	1	1
035	HAUSEN	16	435	13	-	-	1	2	3	2	5	-
036	HEIMBACH	10	353	9	-	-	-	2	-	2	1	4
037	HELLERTSHAUSEN	24	865	22	-	-	4	7	6	2	2	1
038	HERBORN	11	183	9	1	1	5	-	-	2	-	-
039	HERRSTEIN	19	2619	14	2	1	3	-	3	2	3	-
040	HETTENRODT	15	248	12	-	5	4	-	-	-	2	1
041	HINTERTIEFENBACH	20	406	19	1	5	6	2	1	-	3	1
042	HOPPSTAEDTEN-WEIERSBACH	100	852	78	9	13	25	12	7	6	3	3
043	HORBRUCH	33	461	32	-	4	6	13	6	2	1	-
044	HOTTENBACH	54	893	53	-	4	16	11	10	5	7	-
045	IDAR-OBERSTEIN, STADT	118	5288	99	7	14	21	28	13	3	8	5
046	KEMPFELD	28	3990	24	1	4	5	1	2	4	4	3
047	KIRSCHWEILER	10	267	6	-	-	2	1	-	1	-	2
048	KRONWEILER	10	249	6	1	1	1	-	-	-	1	-
049	KRUMMENAU	17	261	16	-	-	1	11	3	1	-	-
050	LEISEL	39	511	37	1	5	19	9	-	-	3	-
051	LEITZWEILER	20	351	19	-	-	4	5	5	1	2	2
052	HACKENRODT	9	305	4	-	1	1	-	-	-	-	2
053	MECKENBACH	18	205	16	2	1	3	3	6	1	-	-
054	METTWEILER	28	582	27	-	-	-	7	7	5	5	3
055	MITTELREIDENBACH	28	368	27	-	3	9	6	6	-	3	-
056	MOERSCHIED	9	307	8	-	1	-	1	-	1	1	4
057	NIEDERBROMBACH	26	553	23	1	2	4	3	7	1	4	1
058	NIEDERHAMBACH	32	751	30	1	1	4	6	5	9	3	1
059	NIEDERHOSENBACH	27	611	26	-	2	5	2	5	8	4	-
060	NIEDERWOERRESBACH	28	605	22	-	-	8	8	2	1	2	1
061	NOHEN	41	586	31	1	1	10	6	8	3	2	-
062	BERBROMBACH	16	559	15	-	-	5	1	2	2	2	3
063	OBERHAMBACH	17	313	15	-	3	-	6	1	2	2	1
064	OBERHOSENBACH	16	255	15	-	1	-	5	7	2	-	-
065	OBERKIRN	26	430	24	-	2	7	7	4	-	3	1
066	OBERREIDENBACH	32	567	30	1	10	4	6	2	1	3	3
067	OBERWOERRESBACH	9	186	8	-	1	2	1	1	-	2	1
068	REICHENBACH	39	837	36	-	3	4	7	7	8	5	2
069	RHAUNEN	36	2340	33	1	3	4	8	7	4	2	4
070	RIMSBERG	13	306	11	-	-	-	-	1	3	6	1
071	RINZENBERG	24	313	22	-	1	6	4	9	2	-	-
072	ROETSWEILER-NOCKENTHAL	18	282	16	-	2	2	4	6	1	-	1
073	ROHRBACH	18	237	17	-	2	8	3	-	1	2	1
074	RUECKWEILER	16	314	15	-	-	2	1	3	4	5	-
075	RUSCHBERG	29	281	28	1	3	5	14	4	1	-	-
076	SCHAUREN	28	307	27	1	5	10	7	1	3	-	-
077	SCHMIDTHACHENBACH	30	822	29	1	1	4	7	6	6	2	2
078	SCHMISSBERG	11	148	10	-	-	2	2	4	2	-	-
079	SCHWERBACH	11	264	10	-	-	2	1	2	3	2	-
080	SCHWOLLEN	30	501	29	1	3	9	4	5	2	5	-
081	SENSWEILER	28	462	27	-	3	7	7	4	1	3	2
082	SIEN	35	555	34	-	2	6	16	4	1	3	2
083	SIENHACHENBACH	24	350	23	-	1	3	8	5	4	2	-
084	SIESBACH	42	541	28	3	8	10	3	1	-	-	3
085	SONNENBERG-WINNENBERG	19	241	18	1	5	2	8	-	-	-	2
086	SONNSCHIED	13	230	12	-	-	2	4	4	1	1	-
087	STIPSHAUSEN	32	1043	30	-	1	16	6	1	3	3	-
088	SULZBACH	44	619	43	-	3	11	15	5	5	3	1
089	VEITSDRODT	14	454	12	-	3	1	2	-	1	-	5
090	VOLLMERSBACH	4	91	2	-	-	-	1	1	-	-	-
091	WEIDEN	13	272	12	-	-	5	1	1	2	3	-
092	WEITERSBACH	19	387	16	-	-	3	2	5	3	2	1
093	WICKENRODT	25	496	24	-	-	1	9	9	4	1	-
094	WILZENBERG-HUSSWEILER	24	720	21	-	1	4	5	5	1	4	1

Betriebe				Flächennutzung in den landw. Betrieben										Schlüssel-Nr.
von ... bis unter ... ha				mit Waldfläche		Hauptnutzungs- und Kulturarten					Anbauflächen			
unter 10	10 - 15	15 - 20	20 u. mehr	Betriebe		WF insgesamt	LF insgesamt	und zwar			Hackfrüchte		Futterpflanzen	
				insgesamt	mit 0,01 - 4,99 ha WF			Dauergrünland	Ackerland	Sonderkulturen	insgesamt	Kartoffeln		
ha						Anzahl							ha	
11	12a	12b	13	14	15	16	17	18	19	20	21	22	23	
29	37	17	165	9	9	2	248	97	149	-	25	11	15	134021
36	45	16	25	10	10	17	121	70	52	-	13	5	-	022
13	64	19	28	7	7	16	124	73	51	-	11	4	0	023
51	51	69	48	20	7	173	219	114	104	-	30	18	2	024
8	10	19	-	1	1	0	36	16	20	-	3	1	1	025
75	77	57	76	10	10	3	284	104	180	0	37	19	17	026
	-	-	-	1	1									027
25	11	17	50	4	4	1	104	47	56	-	13	5	7	028
28	-	35	218	15	9	62	281	131	149	-	32	18	5	029
118	122	36	48	3	3	2	324	110	212	0	38	17	17	030
16	29	89	50	10	8	26	184	101	82	-	17	8	-	031
31	15	97	99	1	1	1	241	100	140	-	27	13	9	032
64	14	-	49	10	10	4	127	51	76	0	14	8	8	033
59	23	18	58	12	12	16	158	95	62	-	11	5	-	034
17	35	35	128	9	9	6	215	71	143	0	27	12	12	035
18	-	31	178	6	4	21	227	134	90	2	12	6	0	036
68	74	35	81	-	-	-	258	106	150	-	31	15	7	037
16	-	34	-	-	-	-	49	26	23	-	6	3	-	038
14	39	32	71	11	11	10	155	73	82	0	11	5	4	039
18	-	-	91	7	7	3	109	64	45	1	2	2	3	040
42	15	-	108	7	7	3	165	84	80	-	17	9	5	041
194	87	107	187	70	60	176	575	238	331	0	67	34	7	042
120	74	31	22	-	-	-	246	122	123	-	27	13	4	043
139	119	89	160	2	2	1	507	223	280	1	68	35	10	044
293	161	52	489	33	32	75	995	449	540	1	88	45	44	045
30	26	71	201	5	5	4	329	170	157	-	26	12	19	046
12	-	17	93	-	-	-	122	75	47	-	6	4	1	047
4	-	-	105	6	5	14	110	67	42	-	9	5	4	048
90	37	15	-	-	-	-	142	67	75	-	17	8	6	049
132	-	-	78	21	21	17	210	121	88	0	18	11	1	050
52	59	16	118	12	12	19	246	114	131	-	22	9	17	051
4	-	-	90	4	4	7	94	47	47	-	4	1	5	052
32	70	18	-	15	10	67	121	67	54	-	11	5	7	053
53	84	85	222	4	4	2	444	172	270	-	65	32	41	054
76	70	-	74	6	6	1	220	72	146	-	21	10	23	055
7	-	17	179	1	1	3	204	110	94	-	13	6	5	056
33	92	18	140	17	17	12	283	134	148	0	32	12	15	057
66	65	157	102	22	21	31	390	211	177	-	41	17	6	058
32	67	142	92	4	4	2	332	143	188	-	35	15	22	059
91	25	16	90	14	14	8	221	112	108	-	17	9	9	060
87	95	48	51	28	26	52	281	146	134	-	27	15	6	061
26	26	34	161	6	6	2	246	124	122	-	28	12	4	062
43	10	35	92	11	10	9	180	118	61	0	11	4	2	063
44	85	34	-	3	3	0	163	68	95	0	20	11	9	064
76	47	-	103	8	8	3	225	91	134	-	24	12	10	065
71	23	19	221	24	24	16	334	137	195	-	29	15	9	066
18	13	-	80	4	4	2	111	60	51	-	9	3	1	067
62	88	141	331	20	20	15	623	368	253	-	55	28	20	068
70	87	69	207	3	2	61	433	185	247	0	36	22	22	069
-	10	55	168	10	9	22	233	117	116	-	24	11	7	070
52	107	36	-	3	3	1	194	118	76	-	16	6	1	071
38	71	19	-	9	9	3	159	86	73	-	19	10	8	072
55	-	16	75	7	7	1	145	58	87	0	22	12	2	073
15	42	69	116	5	5	2	243	78	164	-	37	19	14	074
132	50	16	-	7	7	4	197	81	114	-	23	13	18	075
86	11	53	-	2	2	2	150	70	70	7	14	7	1	076
66	69	102	120	12	12	3	358	137	220	0	30	15	31	077
20	47	33	-	9	9	11	100	53	46	-	9	4	1	078
12	25	50	48	6	6	6	134	41	92	-	16	6	16	079
63	62	36	111	20	20	14	272	146	125	0	27	15	0	080
80	50	19	144	2	2	1	294	190	103	-	19	9	6	081
138	53	15	184	28	28	12	390	133	256	-	32	11	35	082
72	61	68	42	22	22	16	242	101	140	-	23	9	12	083
70	10	-	113	19	18	37	194	130	63	-	10	4	2	084
74	-	-	64	11	11	11	138	69	68	-	17	8	2	085
41	46	16	25	2	2	1	126	52	74	0	15	7	10	086
91	10	50	73	-	-	-	224	107	115	0	30	15	6	087
153	64	93	94	4	4	1	405	144	258	0	51	24	22	088
22	-	19	210	1	1	0	251	127	123	1	14	8	18	089
				1	1									090
24	12	36	69	3	3	0	141	66	74	0	16	10	5	091
25	60	51	74	4	4	3	210	100	110	-	24	13	6	092
66	121	71	21	1	1	0	279	124	155	-	34	18	15	093
44	66	17	117	10	10	9	244	140	104	-	24	11	1	094

Schlüssel-Nr.	Gemeinde	Flächennutzung in den landw. Betrieben																
		Anbauflächen								Feld-gemüse	Garten-ge-wächse	mit Rindvieh		darunter				
		Getreide				darunter						Insgesamt	Tiere	Insgesamt	1-5			
		Insgesamt	Weizen	Korn u. Wintermengen		Gerste	Hafer	24	25	26	27					28	29	30
				Fläche	ha							Fläche	ha					
NOCH LKR BIRKENFELD																		
134021	ECKERSWEILER	108	4	4	49	42	-	-	13	253	12	5						
022	ELCHWEILER	37	9	1	9	9	-	-	13	160	13	8						
023	ELLENBERG	37	12	2	12	8	-	-	11	176	8	4						
024	ELLWEILER	73	14	6	22	30	-	-	17	304	15	9						
025	FISCHBACH	16	4	1	8	3	-	-	4	46	3	2						
026	FOHREN-LINDEN	126	12	6	70	29	-	-	24	364	21	11						
027	FRAUENBERG						-	-	1	1	1	1						
028	GERACH	36	10	1	13	5	-	-	8	145	8	5						
029	GIMBEILER	111	20	3	36	21	-	-	14	360	14	3						
030	GOESENROTH	153	51	7	42	41	-	-	28	510	27	15						
031	GOLLENBERG	65	8	1	27	15	-	-	11	259	11	4						
032	GRIEBELSCHIED	104	32	6	37	18	-	-	17	300	16	5						
033	HAHNWEILER	53	11	3	16	14	-	-	15	147	12	10						
034	HATTGENSTEIN	51	12	3	16	20	-	-	15	187	12	8						
035	HAUSEN	104	39	6	26	21	0	-	12	282	10	2						
036	HEIMBACH	78	9	4	15	24	-	-	9	300	8	2						
037	HELLERTSHAUSEN	108	37	15	25	17	0	-	19	331	18	8						
038	HERBORN	17	4	2	6	6	-	-	9	67	8	6						
039	HERRSTEIN	66	18	6	28	11	-	0	11	182	9	3						
040	HETTENRODT	36	4	3	22	8	-	-	8	135	6	3						
041	HINTERTIEFENBACH	58	17	11	16	6	-	-	7	159	6	1						
042	HOPPSTAEDTEN-WEIERSBACH	256	44	63	51	88	-	0	54	561	54	43						
043	HORBRUCH	91	34	1	21	27	0	0	28	383	25	17						
044	HOTTENBACH	195	66	8	71	40	3	-	49	665	44	32						
045	IDAR-OBERSTEIN,STADT	399	88	35	146	75	1	3	73	1094	64	45						
046	KEMPFELD	111	35	7	39	23	0	-	19	424	18	6						
047	KIRSCHWEILER	38	4	-	30	4	0	-	4	117	4	1						
048	KRONWEILER	30	4	2	12	5	-	-	4	149	3	-						
049	KRUMMENAU	52	20	3	11	17	-	-	15	209	15	12						
050	LEISEL	68	18	3	18	24	-	-	25	224	21	18						
051	LEITZWEILER	90	18	6	21	22	1	-	15	223	14	10						
052	MACKENRODT	38	11	2	18	5	-	-	2	82	2	-						
053	MECKENBACH	35	2	4	12	16	-	-	12	150	10	7						
054	METTWEILER	163	19	2	80	49	-	-	27	615	24	10						
055	MITTELREIDENBACH	102	33	9	29	18	-	-	24	215	20	18						
056	MOERSCHIED	77	16	5	30	12	-	-	7	310	7	1						
057	NIEDERBROMBACH	98	17	5	42	24	0	-	20	368	18	9						
058	NIEDERHAMBACH	129	28	8	39	35	-	0	29	558	28	11						
059	NIEDERHOSENACH	131	34	6	48	29	-	-	26	456	23	7						
060	NIEDERWOERRESBACH	81	27	5	27	16	-	-	20	212	17	13						
061	NOHEN	100	13	13	43	28	-	0	26	287	23	19						
062	OBEBROMBACH	90	13	7	42	21	-	-	14	253	14	7						
063	OBERHAMBACH	47	9	4	11	12	-	-	12	240	10	5						
064	OBERHOSENACH	66	11	7	30	10	-	-	13	266	13	6						
065	OBERTIRN	98	33	10	28	22	-	-	19	280	18	12						
066	OBERRIEDENBACH	148	16	13	78	26	-	0	20	321	18	10						
067	OBERWOERRESBACH	42	11	2	13	6	-	-	7	154	6	3						
068	REICHENBACH	177	14	10	90	56	-	-	32	617	29	12						
069	RHAUNEN	183	62	23	28	34	-	0	28	532	25	13						
070	RIMSBERG	85	7	12	30	21	-	-	11	349	11	1						
071	RINZENBERG	59	8	2	21	21	-	-	21	333	19	10						
072	ROETSWEILER-NOCKENTHAL	45	15	3	13	12	-	-	14	188	14	8						
073	ROHRBACH	63	2	0	16	14	-	-	15	156	12	11						
074	RUECKWEILER	112	12	-	43	39	-	-	14	284	13	6						
075	RUSCHBERG	73	21	7	19	23	-	-	25	218	22	20						
076	SCHAUREN	51	19	9	9	13	-	0	22	162	16	15						
077	SCHMIDTHACHENBACH	158	34	14	60	36	-	-	28	406	23	13						
078	SCHMISSBERG	36	4	1	22	7	-	-	10	143	8	7						
079	SCHWERBACH	57	21	4	14	15	-	-	9	224	9	2						
080	SCHWOLLEN	96	23	7	33	31	-	-	26	315	21	11						
081	SENSWEILER	74	18	5	31	14	0	-	24	366	24	14						
082	SIEN	187	20	7	113	27	-	-	32	479	31	23						
083	SIENHACHENBACH	105	24	8	39	11	-	-	19	275	17	9						
084	SIESBACH	51	12	-	26	13	-	-	14	187	10	7						
085	SONNENBERG-WINNENBERG	49	7	7	19	10	-	-	11	160	9	6						
086	SONNSCHIED	49	16	4	15	7	-	-	12	180	12	9						
087	STIPSHAUSEN	79	28	7	8	21	0	-	28	306	23	18						
088	SULZBACH	183	45	23	55	26	-	-	39	510	37	26						
089	VEITSDRODT	89	18	6	22	12	-	-	10	325	10	4						
090	VOLLMERSBACH						-	-	2		2	2						
091	WEIDEN	52	14	3	15	8	1	-	12	198	11	6						
092	WEITERSBACH	78	32	11	10	20	-	-	16	362	15	4						
093	WICKENRODT	105	24	18	34	19	-	-	24	464	24	9						
094	WILZENBERG-HUSSWEILER	79	18	1	26	18	-	-	21	386	19	10						

Landwirtschaftliche Betriebe mit Viehhaltung															Schlüssel-Nr.
mit . . . Milchkuhen				mit Schweinen								mit Legehennen			
6-9 Betriebe	10-19	20 u. m.	zusammen Tiere	mit Mastschweinen				mit Zuchtsauen				Betriebe		Tiere	
				Insgesamt Betriebe	davon Betriebe mit . . . Mastschweinen			Tiere	Betriebe	Tiere	Insgesamt	mit 1-99 Legehennen			
				Anzahl											
35	36	37	38	39	40a	40b	41	42	43	44	45	46	47		
3	4	-	87	13	12	1	-	113	3	5	15	15	290	134021	
5	-	-	54	8	7	1	-	54	5	9	12	11	475	022	
3	1	-	47	6	5	1	-	66	2	2	9	9	210	023	
3	3	-	93	14	12	2	-	139	4	27	20	20	357	024	
-	1	-	15	2	2	-	-	13	-	-	6	4	674	025	
10	-	-	100	18	16	2	-	203	-	-	26	24	727	026	
-	-	-	-	-	-	-	-	-	-	-	1	1	-	027	
-	3	-	50	8	7	1	-	56	3	5	6	6	132	028	
4	7	-	122	14	4	7	3	437	2	11	15	12	912	029	
8	4	-	161	28	17	11	-	496	13	39	26	26	499	030	
3	4	-	82	10	4	5	1	258	5	20	10	-	2977	031	
7	4	-	113	17	15	2	-	168	9	40	16	16	259	032	
1	1	-	46	13	12	1	-	97	2	17	17	17	299	033	
3	1	-	57	12	12	-	-	48	1	10	11	11	160	034	
3	5	-	89	9	7	2	-	97	5	14	9	9	125	035	
1	5	-	83	4	3	-	1	780	2	3	7	6	1358	036	
10	-	-	102	15	11	4	-	213	4	7	19	18	841	037	
2	-	-	25	2	2	-	-	4	-	-	7	7	96	038	
5	1	-	56	6	5	1	-	75	4	28	6	6	84	039	
-	3	-	46	2	1	1	-	26	3	22	9	8	205	040	
2	2	1	61	6	5	1	-	65	4	11	10	10	176	041	
6	5	-	226	22	19	3	-	166	7	38	50	50	687	042	
7	1	-	119	28	26	2	-	258	7	20	27	27	573	043	
5	7	-	216	39	30	7	2	626	21	118	40	37	2935	044	
13	5	1	356	45	40	2	3	606	16	76	68	66	1242	045	
5	6	1	152	13	11	2	-	175	7	19	16	16	321	046	
1	2	-	40	3	3	-	-	30	2	33	2	-	1132	047	
-	3	-	50	3	1	1	1	133	1	4	2	2	42	048	
2	1	-	73	14	14	-	-	129	6	7	13	13	258	049	
1	2	-	78	11	9	2	-	95	2	5	27	26	437	050	
2	2	-	72	12	11	-	1	114	3	15	14	14	322	051	
-	1	1	30	2	1	-	1	88	2	28	-	-	-	052	
2	1	-	47	7	7	-	-	51	-	-	13	13	207	053	
10	4	-	158	25	20	5	-	297	2	15	20	20	381	054	
2	-	-	58	6	5	1	-	46	3	6	25	24	698	055	
-	5	1	101	7	4	2	1	161	6	34	6	5	312	056	
7	2	-	117	14	12	2	-	114	6	25	17	17	297	057	
13	4	-	185	15	13	2	-	157	13	32	26	25	840	058	
11	5	-	154	20	15	5	-	245	14	50	22	22	386	059	
4	-	-	67	13	12	1	-	75	3	6	17	17	202	060	
4	-	-	86	16	16	-	-	81	9	19	27	27	381	061	
3	4	-	95	11	10	-	1	142	5	9	15	14	624	062	
3	2	-	68	6	6	-	-	22	1	4	11	10	885	063	
5	2	-	83	12	9	3	-	142	13	39	13	13	342	064	
3	3	-	102	14	13	1	-	133	7	11	13	13	188	065	
4	4	-	104	13	10	2	1	155	6	34	19	17	1081	066	
-	3	-	50	7	6	1	-	52	3	14	6	6	99	067	
12	3	2	203	23	21	2	-	233	5	35	27	26	632	068	
7	5	-	146	25	18	5	2	452	13	45	17	15	1844	069	
4	6	-	114	10	5	3	2	284	8	44	10	10	294	070	
8	1	-	102	14	13	1	-	93	4	6	19	19	262	071	
5	1	-	70	7	7	-	-	34	3	6	14	14	225	072	
1	-	-	38	13	13	-	-	71	3	10	13	13	184	073	
4	3	-	79	14	11	2	1	242	9	58	10	10	152	074	
2	-	-	68	14	14	-	-	71	1	1	17	17	242	075	
1	-	-	43	8	7	1	-	39	2	10	18	18	192	076	
9	1	-	120	21	20	1	-	150	6	14	28	27	485	077	
1	-	-	35	8	8	-	-	78	2	5	10	10	205	078	
3	4	-	77	8	5	3	-	145	8	22	10	10	280	079	
10	-	-	101	16	14	2	-	152	3	19	20	19	562	080	
7	3	-	122	12	12	-	-	67	2	2	19	18	587	081	
3	5	-	158	16	12	2	2	299	-	-	29	29	555	082	
7	1	-	90	12	12	-	-	61	2	11	20	20	317	083	
1	2	-	55	5	4	-	1	180	-	-	13	13	182	084	
2	1	-	46	8	6	2	-	98	2	34	10	10	170	085	
3	-	-	53	12	11	1	-	110	1	3	11	11	136	086	
3	2	-	96	15	14	1	-	135	4	10	23	22	876	087	
8	3	-	166	39	32	6	1	434	23	57	38	38	647	088	
1	3	2	107	6	5	1	-	73	4	14	10	7	1102	089	
-	-	-	-	2	-	-	-	-	-	-	2	2	-	090	
3	2	-	65	11	10	1	-	112	3	32	12	11	396	091	
7	4	-	112	13	12	1	-	136	13	38	14	13	617	092	
13	2	-	149	24	22	2	-	255	9	17	22	22	372	093	
5	4	-	112	13	9	4	-	181	9	39	19	18	629	094	

Schlüssel-Nr.	Gemeinde	Landwirtschaftliche Betriebe und Forstbetriebe insgesamt		Landwirtschaftliche mit landwirtschaftlich genutzter Fläche									
				insgesamt	unter 1	1-2	2-5	5-10	10-15	15-20	20-30	30 u. mehr	
		Betriebe	Betriebsfläche		Betriebe								
		Anzahl	ha	Anzahl									
		1	2	3	4a	4b	5	6	7	8	9	10	
NOCH LKR BIRKENFELD													
134095	WIRSCHWEILER	41	344	37	1	10	12	9	1	1	1	1	1
096	ZAUBACH	6	105	5	-	-	2	1	1	1	1	-	-
135	LKR COCHEM-ZELL	4533	55535	4389	922	1044	915	690	354	193	186	85	
001	ALF	44	490	43	22	11	8	1	1	-	-	-	-
002	ALFLEN	54	865	53	-	6	16	16	3	3	6	3	
003	ALTLAY	44	449	42	-	9	20	8	3	1	-	1	
004	ALTSTRIMMIG	38	670	37	-	6	16	10	4	1	-	-	
005	AUDERATH	47	535	45	2	8	14	13	4	3	1	-	
006	BAD BERTRICH	3	192	-	-	-	-	-	-	-	-	-	
007	BEILSTEIN	23	181	21	13	4	4	-	-	-	-	-	
008	BEUREN	53	643	51	-	11	20	12	5	3	-	-	
009	BINNINGEN	31	454	30	-	4	5	9	5	3	2	2	
010	BLANKENRATH	21	416	20	1	-	2	4	8	2	3	-	
011	BRACHTENDORF	30	250	29	-	6	5	11	3	2	1	1	
012	BREMM	129	592	128	75	46	7	-	-	-	-	-	
013	BRIEDEL	156	2140	155	48	58	24	1	3	4	11	6	
014	BRIEDEN	21	305	20	-	-	3	5	9	2	1	-	
015	BRIEDERN	63	230	62	30	24	8	-	-	-	-	-	
016	BROHL	39	414	39	-	4	7	11	9	4	3	1	
017	BRUTTIG-FANKEL	128	1157	127	64	52	10	-	-	-	1	-	
018	BUECHEL	78	905	77	-	9	31	22	8	5	1	1	
019	BULLAY	36	217	35	18	15	1	1	-	-	-	-	
020	COCHEM, STADT	76	2021	64	36	15	3	1	1	-	3	5	
021	DOHR	14	375	13	-	-	4	5	1	-	1	2	
022	DUENFUS	29	335	28	-	3	9	4	3	6	3	-	
023	DUJENGENHEIM	60	882	55	2	4	3	13	16	9	7	1	
024	EDIGER-ELLER	193	458	193	68	91	30	3	-	-	-	1	
025	ELLENZ-POLTERSDORF	120	624	119	25	59	33	-	-	1	1	-	
026	EPPENBERG	27	340	26	-	3	10	10	1	1	1	-	
027	ERNST	89	315	88	32	33	21	2	-	-	-	-	
028	EULGEM	22	195	21	-	3	8	4	6	-	-	-	
029	FAID	47	359	46	-	11	13	13	2	2	5	-	
030	FILZ	15	255	14	-	2	-	8	4	-	-	-	
031	FORST/EIFEL	27	394	26	-	3	7	2	7	3	4	-	
032	FORST/HUNSRUECK	9	159	9	-	1	1	-	3	2	1	1	
033	GAMLEN	45	373	43	-	5	12	19	4	2	1	-	
034	GEVENICH	51	698	49	2	3	12	19	7	3	2	1	
035	GILLENBEUREN	33	444	32	-	1	7	13	5	1	5	-	
036	GREIMERSBURG	43	817	42	-	6	13	10	6	-	6	1	
037	GRENDERICH	42	786	41	-	3	11	8	11	4	3	1	
038	HAMBUCH	57	479	56	-	9	19	13	12	3	-	-	
039	HASERICH	34	405	33	-	2	10	10	10	-	1	-	
040	HAUROTH	16	367	15	-	5	1	2	4	-	2	1	
041	HESWEILER	19	306	18	-	-	-	7	7	3	1	-	
042	ILLERICH	66	787	65	-	9	18	17	10	5	5	1	
043	KAIFFENHEIM	51	545	49	-	7	15	13	7	4	1	2	
044	KAIL	25	429	24	-	2	1	5	2	8	6	-	
045	KAISERSESCH	42	1755	40	1	7	13	11	7	1	-	-	
046	KALENBORN	36	396	35	-	2	15	15	3	-	-	-	
047	KENNFUS	25	521	24	2	2	5	7	2	4	1	1	
048	KLIDING	31	474	30	-	1	7	15	5	-	1	1	
049	KLOTTEN	49	965	46	20	10	5	5	-	2	2	2	
050	LAHR	17	336	16	-	2	3	5	4	1	-	1	
051	LANDKERN	55	975	54	2	3	6	13	13	5	9	3	
052	LAUBACH	20	346	19	-	2	8	3	2	1	1	2	
053	LIEG	39	951	38	-	1	4	18	8	3	3	1	
054	LIESENICH	39	295	39	-	6	17	6	4	4	1	1	
056	LUETZ	16	456	13	-	-	6	6	1	-	-	-	
057	LUTZERATH	84	2156	82	-	5	21	16	15	7	7	11	
058	MASBURG	42	702	41	-	9	15	10	1	1	1	4	
060	MESENICH	71	361	70	15	37	17	1	-	-	-	-	
061	MITTELSTRIMMIG	33	311	33	-	4	10	7	7	1	1	3	
062	MOENTENICH	16	171	15	-	4	2	3	3	-	3	-	
063	MOERSDORF	62	1347	60	-	3	17	21	5	8	6	-	
064	MORITZHEIM	16	222	15	-	1	4	2	1	3	4	-	
065	MOSELKERN	26	347	24	5	6	3	6	1	1	2	-	
066	MUEDEN/MOSEL	58	605	57	19	6	17	8	-	4	2	1	
067	MUELLENBACH	26	281	24	-	2	12	6	3	1	-	-	
068	NEEF	95	459	93	37	44	12	-	-	-	-	-	
069	NEHREN	13	35	13	3	6	4	-	-	-	-	-	
070	PANZWEILER	19	318	18	-	2	1	5	5	3	2	-	
071	PETERSWALD-LOEFFELSCHEID	66	1302	65	1	4	12	19	13	13	2	1	
072	POMMERN	39	530	38	8	14	10	5	-	-	1	-	

Betriebe				Flächennutzung in den landw. Betrieben											Schlüssel-Nr.	
von . . bis unter . . ha				mit Waldfläche		Hauptnutzungs- und Kulturarten					Anbauflächen					
unter 10	10 - 15	15 - 20	20 u. mehr	Betriebe		WF insgesamt	LF insgesamt	und zwar			Hackfrüchte		Futterpflanzen			
				Insgesamt	mit 0,01 - 4,99 ha WF			Dauergrünland	Ackerland	Sonderkulturen	Insgesamt	Kartoffeln				
LF						Fläche										
ha				Anzahl		ha										
11	12a	12b	13	14	15	16	17	18	19	20	21	22	23			
118	15	35	66	18	18	11	234	139	95	0	24	11	4	134095		
10	10	17	-	4	4	1	37	21	15	-	3	2	1	096		
9914	4333	3354	8210	1591	1572	1158	25811	5624	17900	2091	2577	1094	1077	135		
61	11	-	-	12	12	5	71	18	8	43	3	3	-	001		
177	37	49	264	6	6	2	528	150	374	-	58	18	24	002		
140	35	19	-	4	4	2	225	75	149	0	27	15	5	003		
132	48	15	-	3	3	2	195	65	129	-	23	9	4	004		
159	52	54	25	16	16	8	290	93	195	-	33	12	13	005		
-	-	-	-	-	-	-	-	-	-	-	-	-	-	006		
27	-	-	-	14	14	11	27	6	6	14	3	3	-	007		
177	61	52	-	6	5	9	290	69	218	-	39	21	4	008		
94	57	55	113	13	13	10	319	18	299	-	24	9	19	009		
36	99	37	66	1	1	1	237	90	147	-	24	11	12	010		
100	36	35	56	13	13	6	227	13	213	-	35	13	12	011		
125	-	-	-	51	51	15	125	7	13	101	8	8	-	012		
184	38	75	724	38	37	15	1022	157	723	137	34	15	17	013		
48	110	34	27	18	18	11	219	43	176	-	29	14	12	014		
70	-	-	-	29	29	6	70	4	6	59	2	2	-	015		
106	100	67	100	33	33	34	373	55	315	-	43	16	27	016		
140	-	-	28	21	20	26	169	13	34	118	3	3	1	017		
262	95	83	91	1	1	0	532	100	427	0	58	22	15	018		
39	-	-	-	17	17	7	39	3	4	31	0	0	-	019		
56	10	-	313	46	44	68	380	89	236	49	22	8	6	020		
51	13	-	94	6	6	7	158	30	127	-	16	3	6	021		
65	34	104	66	19	19	9	270	32	236	-	27	10	19	022		
111	203	160	204	48	48	46	679	67	610	-	102	40	47	023		
272	-	-	-	120	120	49	342	40	117	177	13	13	8	024		
187	-	17	23	47	46	39	227	11	72	138	12	10	1	025		
106	12	16	30	10	10	6	164	42	120	-	19	9	4	026		
135	-	-	-	28	28	13	135	2	11	119	1	1	1	027		
65	77	-	-	15	15	9	142	31	110	-	21	7	7	028		
158	24	35	113	2	2	1	330	70	258	0	36	15	13	029		
61	47	-	-	14	14	18	108	37	70	-	15	5	11	030		
39	92	56	94	16	15	24	281	43	237	-	29	13	18	031		
5	35	36	68	7	6	11	144	48	95	-	11	4	1	032		
177	49	34	26	38	38	23	286	28	256	1	41	20	5	033		
188	89	50	84	2	2	1	411	147	261	0	41	12	14	034		
114	68	20	128	8	8	3	329	107	220	-	38	14	23	035		
130	70	-	204	6	6	2	404	92	310	-	49	18	13	036		
111	134	73	119	-	-	-	437	112	322	0	55	23	4	037		
174	140	51	-	28	28	11	364	25	336	0	54	25	14	038		
111	124	-	21	1	1	1	256	90	164	-	36	18	7	039		
25	56	-	93	10	10	6	174	25	148	-	15	7	17	040		
57	85	54	22	7	6	10	217	81	136	0	25	12	8	041		
191	131	81	160	28	28	12	564	81	480	-	73	32	25	042		
169	90	66	93	46	46	27	418	39	377	-	65	31	12	043		
34	21	136	146	19	19	12	338	47	290	-	48	22	25	044		
137	89	17	-	8	8	2	243	19	223	-	33	15	23	045		
156	34	-	-	24	24	20	190	42	146	-	20	9	17	046		
72	25	70	81	4	4	2	248	61	185	1	29	13	6	047		
135	59	-	56	5	5	2	250	63	185	-	32	13	19	048		
76	-	36	133	28	27	31	246	33	180	31	14	4	3	049		
57	50	20	-	4	4	2	159	48	110	-	15	6	17	050		
120	161	87	315	11	11	9	683	123	558	-	71	22	45	051		
52	22	18	109	8	7	23	200	32	165	1	12	6	13	052		
159	94	47	110	21	21	9	410	134	274	-	45	18	32	053		
111	52	70	56	2	2	1	289	88	199	0	31	14	7	054		
68	11	-	-	11	10	18	78	38	36	4	7	4	5	056		
185	182	119	633	12	12	4	1120	376	737	-	91	29	77	057		
132	14	17	219	11	11	4	381	77	281	23	28	11	13	058		
114	-	-	-	45	45	24	114	6	12	92	5	5	-	060		
90	83	15	119	-	-	-	307	100	206	-	30	10	5	061		
40	32	-	67	13	11	28	139	18	119	-	19	6	10	062		
220	66	139	149	3	3	1	574	178	394	0	72	29	28	063		
28	13	52	100	3	3	2	193	57	135	-	15	6	4	064		
60	13	17	51	20	20	18	140	8	114	17	13	5	9	065		
133	-	72	81	46	45	45	287	26	219	39	28	15	16	066		
86	33	18	-	4	4	1	137	20	114	2	12	5	14	067		
118	-	-	-	43	43	11	118	9	15	88	4	4	-	068		
22	-	-	-	10	10	4	22	2	2	18	1	1	1	069		
41	62	51	45	-	-	-	200	67	131	0	20	10	0	070		
175	167	225	91	2	2	2	659	224	432	-	61	22	21	071		
84	-	-	27	18	17	18	110	11	45	52	3	3	0	072		

Schlüssel-Nr.	Gemeinde	Flächennutzung in den landw. Betrieben										darunter	
		Anbauflächen								mit Rindvieh		1-5	
		Getreide					Feld-gemüse	Garten-gewächse	Insgesamt		Be		
		Insgesamt	Weizen	darunter		Hafer			Betriebe	Tiere	Insgesamt	1-5	
				Loggen u. Winterweizen	Gerste		ha	31					32
NOCH LKR BIRKENFELD													
134095	HIRSCHWEILER	66	22	5	21	18	0	-	31	333	24	18	
096	ZAUBACH	11	1	2	3	5	-	-	4	21	3	2	
135	LKR COCHEM-ZELL	14097	3860	1137	4527	4250	17	6	1802	19338	1570	1208	
001	ALF	5	3	2	-	-	-	-	1	3	-	-	
002	ALFLEN	291	71	14	113	93	-	-	41	487	36	24	
003	ALTLAY	115	44	8	29	31	0	-	26	204	20	18	
004	ALTSTRIMMIG	102	40	3	28	28	-	-	24	176	18	18	
005	AUDERATH	147	34	7	60	46	2	-	32	286	29	27	
006	BAD BERTRICH	-	-	-	-	-	-	-	-	-	-	-	
007	BEILSTEIN	4	0	-	4	-	0	-	-	-	-	-	
008	BEUREN	175	35	14	62	57	-	-	20	125	15	15	
009	BINNINGEN	253	46	39	61	99	-	-	18	144	16	13	
010	BLANKENRATH	110	30	3	41	36	-	0	19	299	18	8	
011	BRACHTENDORF	166	39	14	41	69	0	0	20	140	17	16	
012	BREHM	4	-	0	4	-	-	0	1	2	-	-	
013	BRIEDEL	655	177	43	231	202	0	-	19	472	14	1	
014	BRIEDEN	135	46	24	17	47	-	-	19	159	18	17	
015	BRIEDERN	4	-	1	2	-	0	0	-	-	-	-	
016	BROHL	241	99	27	45	68	-	-	30	307	28	22	
017	BRUTTIG-FANKEL	30	1	5	9	15	-	0	1	2	-	-	
018	BUECHEL	354	48	16	201	89	-	-	50	398	39	32	
019	BULLAY	0	0	0	-	-	2	1	-	-	-	-	
020	COCHEM, STADT	201	42	34	77	41	-	1	8	237	8	1	
021	DOHR	99	11	8	52	26	-	-	11	131	10	7	
022	DUENFUS	191	56	21	49	66	-	-	21	199	18	12	
023	DUENGENHEIM	449	166	9	125	147	-	0	48	505	44	39	
024	EDIGER-ELLER	96	9	9	62	16	0	0	5	8	3	3	
025	ELLENZ-POLTERSDDORF	59	7	10	25	17	0	-	2	12	-	-	
026	EPPENBERG	98	32	12	21	30	-	-	23	116	21	21	
027	ERNST	9	2	1	6	1	0	-	-	-	-	-	
028	EULGEM	81	16	19	12	35	-	-	16	131	16	16	
029	FAID	209	53	8	106	40	-	-	24	258	14	8	
030	FILZ	44	14	5	12	12	-	-	12	122	9	8	
031	FORST/EIFEL	188	46	20	47	68	-	-	14	217	13	8	
032	FORST/HUNSRUECK	82	22	3	30	24	-	-	9	161	8	4	
033	GAMLEN	210	40	38	26	104	-	-	35	186	25	25	
034	GEVENICH	206	18	12	114	59	-	-	41	400	36	29	
035	GILLENBEUREN	159	36	9	63	51	-	-	27	368	26	17	
036	GREIMERSBURG	247	76	39	46	85	-	-	31	311	28	22	
037	GRENDERICH	261	60	18	90	78	-	-	29	308	26	19	
038	HAMBUCH	267	81	30	48	106	0	0	36	286	31	31	
039	HASERICH	120	36	6	36	33	-	-	29	319	28	20	
040	HAUROTH	115	44	7	27	37	-	-	9	112	8	6	
041	HESWEILER	102	28	11	33	28	-	-	17	287	17	11	
042	ILLERICH	381	93	84	78	121	-	-	39	429	36	32	
043	KAIFENHEIM	300	78	15	60	144	-	-	39	230	35	34	
044	KAIL	216	68	31	41	73	-	-	22	295	20	13	
045	KAISERSESCH	167	50	17	44	55	0	0	26	154	21	21	
046	KALENBORN	109	47	6	14	41	-	-	28	135	22	22	
047	KENNFUS	146	36	0	55	34	-	-	15	176	14	9	
048	KLIDING	135	18	6	55	48	-	0	27	203	26	25	
049	KLOTTEN	163	33	31	50	47	-	-	8	148	8	4	
050	LAHR	75	30	3	13	18	-	-	14	196	11	7	
051	LANDKERN	440	119	34	150	131	-	1	48	545	39	26	
052	LAUBACH	141	40	15	33	53	-	-	14	94	10	9	
053	LIEG	193	98	5	28	59	-	-	38	565	32	28	
054	LIESENICH	160	54	4	53	30	-	0	20	224	18	14	
056	LUETZ	24	10	1	3	10	-	-	10	61	6	6	
057	LUTZERATH	564	100	21	290	151	0	-	66	965	60	32	
058	MASBURG	235	63	28	76	68	0	-	20	227	18	14	
060	MESENICH	6	-	1	5	-	-	-	1	2	1	1	
061	MITTELSTRIMMIG	169	43	1	60	63	0	0	21	274	19	14	
062	MOENTENICH	88	44	4	17	20	-	-	13	123	10	8	
063	MOERSDORF	289	121	17	67	79	-	-	60	651	53	38	
064	MORITZHEIM	117	23	5	43	31	-	-	12	177	9	6	
065	MOSELKERN	93	35	12	19	26	-	-	8	34	8	8	
066	MUEDEN/MOSEL	174	81	8	37	48	-	-	21	175	20	18	
067	MUELLENBACH	88	17	5	38	28	-	0	17	55	12	12	
068	NEEF	2	1	1	0	0	10	-	-	-	-	-	
069	NEHREN	1	-	-	-	1	-	-	-	-	-	-	
070	PANZWEILER	109	28	6	41	34	-	-	14	216	14	9	
071	PETERSWALD-LOEFFELSCHEID	350	101	4	148	72	0	-	47	656	43	30	
072	POHMERN	41	23	4	8	7	0	-	1	3	1	1	

Landwirtschaftliche Betriebe mit Viehhaltung															Schlüssel-Nr.
mit . . . Milchkühen				mit Schweinen								mit Legehennen			
6 - 9 etriebe	10 - 19	20 u. m.	zusammen Tiere	mit Mastschweinen				mit Zuchtsauen				Betriebe		Tiere	
				Insgesamt Betriebe	davon Betriebe mit . . .	Mastschweinen		Tiere	Betriebe	Tiere	Insgesamt	mit 1 - 99 Legehennen			
Anzahl															
35	36	37	38	39	40a	40b	41	42	43	44	45	46	47		
3	2	1	111	18	18	-	-	48	2	7	22	21	764	134095	
1	-	-	11	2	2	-	-	7	-	-	5	4	312	096	
251	105	6	6379	1657	1480	155	22	15588	587	1853	1630	1582	41998	135	
-	-	-	-	1	1	-	-	5	-	-	1	-	150	001	
5	7	-	183	43	39	4	-	343	8	26	40	40	471	002	
1	1	-	62	33	32	1	-	181	4	8	29	29	328	003	
-	-	-	43	19	19	-	-	91	3	3	20	19	705	004	
2	-	-	94	28	27	1	-	165	10	24	25	25	357	005	
-	-	-	-	-	-	-	-	-	-	-	-	-	-	006	
-	-	-	-	3	3	-	-	5	-	-	-	-	-	007	
-	-	-	34	27	27	-	-	143	8	24	35	35	347	008	
1	2	-	59	19	17	2	-	205	15	42	22	21	483	009	
7	3	-	111	15	12	3	-	182	3	8	13	12	310	010	
-	1	-	52	23	22	1	-	167	14	44	22	22	263	011	
-	-	-	-	-	-	-	-	-	-	-	2	2	18	012	
2	11	-	142	16	7	6	3	642	11	56	23	17	2537	013	
1	-	-	51	20	18	2	-	175	15	31	17	17	210	014	
-	-	-	-	2	2	-	-	4	-	-	1	1	10	015	
5	1	-	108	28	28	-	-	183	25	97	29	27	567	016	
-	-	-	-	-	-	-	-	-	-	-	2	2	25	017	
2	5	-	136	52	50	2	-	372	6	9	37	36	680	018	
-	-	-	-	-	-	-	-	-	-	-	1	1	10	019	
2	4	1	99	7	5	1	1	136	5	58	8	7	690	020	
1	2	-	54	4	2	1	1	172	2	24	9	9	104	021	
5	1	-	80	23	18	5	-	226	15	53	23	22	459	022	
3	2	-	160	44	31	9	4	862	26	102	35	34	660	023	
-	-	-	3	4	4	-	-	8	1	2	2	2	11	024	
-	-	-	-	-	-	-	-	-	-	-	3	3	24	025	
-	-	-	53	19	19	-	-	70	13	57	19	19	185	026	
-	-	-	-	-	-	-	-	-	-	-	5	4	181	027	
-	-	-	38	10	10	-	-	51	6	13	15	15	198	028	
4	2	-	77	25	24	-	1	276	3	11	26	26	298	029	
1	-	-	31	7	7	-	-	23	2	3	12	12	138	030	
3	2	-	73	19	16	3	-	187	15	41	16	16	303	031	
4	-	-	49	7	6	1	-	83	3	9	8	8	144	032	
-	-	-	53	27	27	-	-	140	7	13	32	32	391	033	
6	1	-	135	24	24	-	-	141	8	15	34	30	1167	034	
5	4	-	122	22	17	5	-	267	18	43	25	25	477	035	
3	3	-	113	29	28	1	-	156	10	22	34	34	558	036	
7	-	-	102	36	31	5	-	422	4	11	25	24	552	037	
-	-	-	84	42	41	1	-	238	17	37	43	43	498	038	
8	-	-	117	30	30	-	-	261	-	-	29	29	390	039	
2	-	-	36	8	8	-	-	48	4	12	7	7	134	040	
4	2	-	97	17	12	5	-	250	6	17	15	13	680	041	
2	2	-	122	48	40	6	2	510	22	56	44	42	1470	042	
1	-	-	85	41	37	3	1	419	30	107	35	35	482	043	
6	1	-	93	19	14	4	1	281	13	30	18	17	537	044	
-	-	-	54	29	28	-	1	312	5	12	25	24	418	045	
-	-	-	55	19	19	-	-	63	4	8	25	25	281	046	
5	-	-	62	17	14	3	-	185	5	14	10	9	312	047	
1	-	-	68	22	22	-	-	132	1	1	24	24	284	048	
2	2	-	43	6	6	-	-	60	2	5	9	8	440	049	
3	1	-	56	12	11	-	1	136	2	2	11	11	147	050	
10	3	-	170	39	35	3	1	425	31	129	42	40	1290	051	
-	-	1	39	12	11	1	-	70	2	24	12	11	248	052	
3	1	-	123	32	30	2	-	326	6	8	23	23	345	053	
2	2	-	74	26	23	3	-	252	3	9	20	19	1409	054	
-	-	-	12	5	5	-	-	17	-	-	9	9	59	056	
20	8	-	318	54	51	3	-	381	28	54	57	56	916	057	
-	3	1	109	15	15	-	-	43	3	4	24	24	434	058	
-	-	-	1	4	4	-	-	8	-	-	4	4	40	060	
4	1	-	78	17	14	3	-	181	-	-	17	16	394	061	
2	-	-	35	12	12	-	-	92	8	33	12	12	325	062	
12	3	-	223	48	46	2	-	372	3	4	32	-	4946	063	
2	1	-	46	13	6	7	-	249	1	1	10	10	96	064	
-	-	-	13	6	6	-	-	22	2	5	7	6	171	065	
2	-	-	63	21	15	5	1	300	7	70	20	19	543	066	
-	-	-	26	4	4	-	-	11	3	7	16	16	154	067	
-	-	-	-	-	-	-	-	-	-	-	1	1	15	068	
-	-	-	-	-	-	-	-	-	-	-	1	1	6	069	
5	-	-	71	17	11	6	-	251	2	3	11	11	150	070	
10	3	-	189	43	29	13	1	698	2	5	21	20	1699	071	
-	-	-	1	2	2	-	-	5	-	-	5	5	47	072	

Schlüssel-Nr.	Gemeinde	Landwirtschaftliche Betriebe und Forstbetriebe insgesamt		Landwirtschaftliche mit landwirtschaftlich genutzter Fläche								
				insgesamt	unter 1	1-2	2-5	5-10	10-15	15-20	20-30	30 u. mehr
		Betriebe	Betriebsfläche		Betriebe							
		Anzahl	ha	Anzahl								
		1	2	3	4a	4b	5	6	7	8	9	10
NOCH LKR COCHEM-ZELL												
135073	PUENDERICH	98	551	97	50	36	10	-	-	-	-	1
074	REIDENHAUSEN	17	223	16	-	2	7	3	1	1	2	-
075	ROES	38	576	36	-	2	9	6	9	5	5	-
076	SANKT ALDEGUND	61	586	60	32	22	4	1	-	-	-	1
077	SCHAUREN	19	244	18	1	2	6	4	2	1	2	-
078	SCHMITT	16	238	15	-	1	3	5	4	-	2	-
079	SENHEIM	91	1101	87	38	29	18	1	1	-	-	-
080	SOSBERG	29	401	28	-	2	11	6	3	4	2	-
081	TELLIG	16	267	15	-	2	4	4	-	3	2	-
082	TREIS-KARDEN	66	2186	63	10	14	18	6	1	3	5	6
083	ULMEN	86	729	70	2	4	22	33	4	3	1	1
084	URMERSBACH	23	271	21	-	3	8	7	1	-	2	-
085	URSCHMITT	38	424	37	-	2	12	20	1	1	1	-
086	VALWIG	49	505	48	15	7	16	3	1	4	1	1
087	WAGENHAUSEN	15	202	14	-	-	1	8	3	2	-	-
088	WALHAUSEN	15	210	14	-	2	4	4	2	-	2	-
089	WEILER	40	585	39	-	4	11	12	7	4	1	-
090	WIRFUS	28	431	27	-	8	5	5	2	-	5	2
091	WOLLMERATH	30	486	28	1	2	5	9	4	1	4	2
092	ZELL/MOSEL, STADT	424	3559	422	222	161	26	3	1	1	3	5
093	ZETTINGEN	17	206	16	-	1	1	5	3	3	3	-
094	ZILSHAUSEN	34	686	33	-	2	6	7	7	4	5	2
137	LKR MAYEN-KOBLENZ	3578	59704	3364	270	389	599	630	444	406	433	193
001	ACHT	21	239	20	1	8	8	3	-	-	-	-
003	ANDERNACH, STADT	159	3736	153	16	18	19	29	13	24	19	15
004	ANSCHAU	36	426	28	-	1	6	13	6	1	-	1
006	ARFT	18	225	15	-	8	5	1	-	1	-	-
007	BAAR	60	803	58	-	-	15	28	9	1	4	1
008	BELL	38	733	37	1	5	8	5	4	3	6	5
011	BERMEL	18	312	17	-	2	7	5	-	1	1	1
014	BOOS	39	510	38	-	3	11	15	7	1	1	-
019	DITSCHIED	26	310	25	-	-	6	14	2	1	2	-
023	EINIG	19	278	19	-	2	2	4	-	6	5	-
025	ETTRINGEN	26	707	24	2	1	5	1	3	5	1	6
027	GAPPENACH	21	302	21	2	-	1	5	2	4	7	-
029	GERING	29	406	27	-	4	3	7	3	2	5	3
030	GIERSCHNACH	12	196	12	-	-	1	3	2	1	5	-
034	HAUSTEN	38	333	37	-	7	19	7	3	-	1	-
035	HERRESBACH	52	770	51	-	-	6	25	18	1	1	-
036	HIRTEN	12	98	12	-	2	3	4	1	2	-	-
041	KALT	35	452	34	1	2	2	6	12	9	-	2
043	KEHRIG	74	1047	73	-	2	17	11	23	18	2	-
045	KELDUNG	29	387	27	-	4	5	10	2	-	2	4
048	KERBEN	35	523	34	1	6	-	5	7	4	9	2
049	KIRCHWALD	37	616	31	3	1	12	9	1	-	1	4
053	KOLLIG	37	471	36	-	-	11	10	10	2	3	-
055	KOTTENHEIM	17	280	16	-	1	2	7	3	1	1	1
056	KRETZ	9	127	9	1	-	2	-	1	3	2	-
057	KRUFT	61	1140	61	2	2	3	4	9	13	23	5
059	KUETTIG	22	381	22	-	1	1	6	5	3	3	3
060	LANGENFELD	10	241	7	-	4	2	1	-	-	-	-
061	LANGSCHEID	10	92	9	-	3	5	-	1	-	-	-
062	LASSERG	30	272	30	1	5	3	9	8	2	2	-
063	LIND	14	234	13	-	-	-	6	3	2	2	-
065	LONNIG	41	688	39	1	1	6	8	3	7	10	3
066	LUXEM	31	528	30	-	2	5	7	9	2	2	3
068	MAYEN, STADT	120	4959	115	7	13	16	11	9	16	23	20
069	MENDIG, STADT	52	1159	50	5	6	4	8	5	3	7	12
070	MERTLOCH	57	745	57	-	11	10	6	5	12	10	3
071	METTERNICH	37	512	37	1	1	5	11	4	8	7	-
073	MOERZ	17	275	16	-	-	3	3	5	1	3	1
074	MONREAL	28	793	23	1	1	-	-	2	6	7	6
076	MOSELSUERSCH	29	404	27	-	1	3	7	5	5	6	-
077	MUENK	28	411	25	-	3	3	14	3	1	-	1
078	MUENSTERMAIFELD	33	562	33	4	3	1	3	5	6	5	6
079	NACHTSHEIM	59	535	55	3	3	25	22	1	-	1	-
080	NAUNHEIM	40	593	39	-	6	4	4	5	12	7	1
081	NICKENICH	49	1155	38	5	2	3	2	2	8	13	3
086	OCHTENDUNG	97	2031	94	6	4	11	14	12	18	14	15
087	PILLIG	47	657	46	2	2	12	8	10	7	3	2
088	PLAIDT	34	581	34	3	2	3	2	5	6	10	3
089	POLCH	111	2455	110	5	3	6	11	11	23	35	16
092	REUDELSTERZ	20	257	14	2	1	3	2	-	1	3	2

Betriebe				Flächennutzung in den landw. Betrieben											Schlüssel-Nr.
von . . bis unter . . ha				mit Waldfläche		Hauptnutzungs- und Kulturarten					Anbauflächen				
unter 10	10 - 15	15 - 20	20 u. mehr	Betriebe		WF insgesamt	LF insgesamt	und zwar			Hackfrüchte		Futterpflanzen		
LF				insgesamt		insgesamt		Dauergrünland	Ackerland	Bonderkulturen	insgesamt	Kartoffeln			
ha				Anzahl		ha		Fläche							
11	12a	12b	13	14	15	16	17	18	19	20	21	22	23		
102	-	-	3	3	1	202	-	100	101	6	6	-	135073		
44	12	18	46	-	-	120	46	73	-	12	5	1	074		
77	110	81	121	32	32	30	389	17	370	69	35	61	075		
70	-	-	18	17	11	106	2	38	65	3	3	-	076		
49	24	17	46	-	-	136	40	95	-	12	7	2	077		
50	50	-	53	8	8	3	153	57	94	-	17	4	9	078	
122	13	-	-	55	55	26	134	13	24	93	6	4	0	079	
88	36	69	49	2	2	1	243	76	165	-	26	10	11	080	
42	-	52	51	1	1	0	145	36	108	-	14	6	3	081	
120	11	55	357	19	17	86	543	143	363	34	35	16	26	082	
311	46	52	66	48	48	40	475	230	242	-	60	22	5	083	
71	12	-	50	18	18	12	133	24	108	-	16	7	13	084	
189	12	18	21	5	5	2	240	71	167	-	24	10	6	085	
90	12	75	78	21	21	17	256	61	156	38	23	10	7	086	
63	35	34	-	14	14	10	132	48	83	-	18	7	8	087	
47	26	-	49	1	1	0	122	35	86	-	12	6	2	088	
123	93	72	20	-	-	-	307	67	237	-	36	15	10	089	
64	29	-	179	13	13	4	272	32	239	-	29	15	12	090	
84	48	19	172	25	25	22	323	125	197	-	35	12	5	091	
448	11	17	265	71	71	18	741	99	220	406	28	17	0	092	
41	33	51	67	8	8	3	192	15	176	-	34	12	12	093	
77	80	68	210	6	6	10	435	130	304	-	44	17	24	094	
7336	5530	7008	18412	1894	1864	2298	38285	4418	33027	620	5949	3165	2396	137	
58	-	-	-	14	14	11	58	20	37	-	8	4	3	001	
323	164	423	1196	78	75	134	2106	205	1857	35	290	152	124	003	
112	69	19	-	26	25	48	256	50	205	-	25	11	25	004	
33	-	19	-	12	11	19	52	21	30	1	5	3	2	006	
262	105	15	126	38	38	51	509	185	321	-	54	20	19	007	
71	50	51	344	26	25	39	516	77	438	-	61	24	43	008	
65	-	20	77	16	16	20	162	37	124	-	15	6	23	011	
154	79	16	24	15	15	5	273	94	177	0	27	11	29	014	
114	27	19	43	24	22	43	203	55	147	-	23	10	25	019	
45	-	104	118	9	9	9	267	4	262	-	43	28	15	023	
25	44	89	314	19	18	21	471	126	344	0	43	17	13	025	
36	25	70	158	6	6	2	289	13	275	-	69	24	26	027	
64	36	32	219	23	23	15	351	12	337	-	55	33	18	029	
24	26	19	120	2	2	2	190	12	176	-	35	10	3	030	
129	35	-	24	33	33	21	188	35	152	-	26	9	13	034	
210	220	18	20	38	38	40	467	203	261	1	52	15	26	035	
39	11	33	-	10	10	13	83	16	66	-	7	3	2	036	
57	154	154	61	33	33	17	426	10	414	0	92	38	30	041	
146	297	307	51	61	61	50	801	51	745	0	117	58	30	043	
95	27	-	200	22	22	17	322	30	290	0	33	7	24	045	
41	89	71	306	9	9	6	508	18	487	0	126	97	17	048	
109	12	-	169	29	29	32	290	115	175	0	26	9	23	049	
110	128	34	66	27	27	15	338	7	329	0	50	32	24	053	
62	37	15	51	4	4	2	166	18	147	1	32	19	8	055	
5	13	51	57	-	-	-	126	2	123	-	21	12	12	056	
49	110	227	707	21	21	14	1092	28	1062	-	171	104	90	057	
52	63	51	202	11	11	9	368	12	354	-	95	10	13	059	
21	-	-	-	4	4	1	21	4	16	-	1	1	0	060	
19	11	-	-	7	7	10	30	4	26	-	4	2	9	061	
79	91	35	49	22	22	17	253	6	245	-	33	12	18	062	
48	33	34	42	8	8	6	158	62	95	-	19	9	9	063	
83	36	120	375	20	20	16	614	13	599	-	121	74	45	065	
74	117	33	163	27	27	27	387	83	303	-	39	15	28	066	
157	105	271	1365	65	63	73	1898	162	1675	14	138	58	127	068	
85	59	56	654	26	26	18	854	41	809	1	125	68	59	069	
100	58	214	344	29	29	21	715	15	696	-	142	41	61	070	
105	55	140	174	34	34	29	474	30	442	-	75	16	26	071	
35	63	19	125	15	15	14	242	13	228	-	46	18	9	073	
1	25	108	389	11	10	21	522	93	427	-	42	10	16	074	
67	68	91	139	25	25	24	364	25	337	0	60	18	20	076	
122	31	19	22	22	17	205	63	142	-	17	6	9	077		
34	67	107	338	11	11	9	547	26	519	-	89	8	26	078	
243	10	-	20	45	45	43	274	77	195	-	37	16	15	079	
49	63	210	205	9	9	11	527	2	522	-	106	38	36	080	
29	22	139	436	33	33	34	627	18	607	0	103	57	65	081	
162	156	305	1032	37	33	69	1654	76	1571	3	291	217	40	086	
101	126	115	156	32	32	24	498	13	483	-	75	27	32	087	
31	66	101	344	6	6	6	542	47	492	1	99	71	42	088	
113	143	410	1397	30	29	27	2062	28	2027	1	498	370	104	089	
31	-	15	163	13	13	30	209	27	181	-	18	8	19	092	

Schlüssel-Nr.	Gemeinde	Flächennutzung in den landw. Betrieben												
		Anbauflächen								Feld-gemüse	Garten-ge-wächse	mit Rindvieh		
		Getreide					darunter					Insgesamt	darunter	
		Insgesamt	Weizen	Insgesamt		Gerste	Hafer	Insgesamt	Tiere	Betriebe	Insgesamt		1 - 5	
				Winterrgetz.	Frühgetz.							Insgesamt	1 - 5	6 - 12
Fläche										ha		Be		
24	25	26	27	28	29	30	31	32	33	34				
NOCH LKR COCHEM-ZELL														
135073	PUENDERICH	94	-	-	70	24	-	-	-	-	-	-		
074	REIDENHAUSEN	59	16	3	21	19	-	-	14	140	11	7		
075	ROES	240	84	29	49	73	-	-	30	324	27	19		
076	SANKT ALDEGUND	35	-	1	30	4	0	0	-	-	-	-		
077	SCHAUREN	81	21	2	40	13	-	-	8	100	7	5		
078	SCHMITT	68	17	5	26	19	-	-	12	149	11	8		
079	SENHEIM	18	1	6	8	2	0	0	3	14	2	2		
080	SOSBERG	128	44	3	49	31	-	-	24	263	23	14		
081	TELLIG	91	27	2	44	15	-	-	7	132	7	4		
082	TREIS-KARDEN	289	122	29	70	57	0	1	22	387	19	9		
083	ULMEN	178	58	12	44	63	0	-	59	512	50	43		
084	URHERSBACH	80	34	6	10	29	-	-	16	93	14	13		
085	URSCHMITT	137	18	1	66	39	-	-	31	192	25	25		
086	VALWIG	126	37	12	48	29	0	-	13	224	13	7		
087	WAGENHAUSEN	57	10	3	21	19	-	-	13	165	13	8		
088	WALHAUSEN	72	20	6	24	20	-	-	10	109	10	8		
089	WEILER	192	26	8	106	51	-	-	26	267	25	20		
090	WIRFUS	198	56	37	52	54	-	-	18	148	18	14		
091	WOLLMERATH	155	36	14	31	74	-	-	25	347	21	13		
092	ZELL/MOSEL, STADT	187	46	27	70	38	2	0	8	217	8	-		
093	ZETTINGEN	130	23	12	25	68	-	-	15	146	15	14		
094	ZILSHAUSEN	224	104	4	48	31	-	-	31	518	28	16		
137	LKR MAYEN-KOBLENZ	23638	10317	2659	6176	3736	88	53	1964	25633	1588	940		
001	ACHT	27	4	11	1	11	-	-	10	29	9	9		
003	ANDERNACH, STADT	1372	576	189	453	110	17	9	85	1394	66	31		
004	ANSCHAU	152	47	5	43	52	-	0	24	151	23	21		
006	ARFT	23	0	0	9	13	-	-	1	14	1	-		
007	BAAR	248	67	54	28	97	0	-	52	536	47	35		
008	BELL	326	112	17	148	45	-	-	22	376	21	11		
011	BERMEL	84	29	5	24	27	-	-	15	132	14	12		
014	BOOS	120	43	11	31	35	0	-	29	348	27	18		
019	DITSCHIED	99	29	1	18	51	-	-	22	146	22	18		
023	EINIG	186	71	33	46	14	-	-	9	95	7	3		
025	ETTRINGEN	265	92	8	92	67	1	-	16	309	11	3		
027	GAPPENACH	180	92	16	39	28	-	-	15	209	14	7		
029	GERING	259	85	45	76	39	-	-	16	155	14	9		
030	GIERSCHNACH	132	64	13	22	27	-	-	6	59	4	2		
034	HAUSTEN	113	25	22	22	43	-	-	29	152	26	23		
035	HERRESBACH	183	67	20	4	90	-	-	50	559	46	18		
036	HIRTEN	57	4	17	7	27	-	-	8	53	8	8		
041	KALT	288	173	9	60	43	-	-	25	335	20	12		
043	KEHRIG	598	208	95	163	117	-	0	50	522	43	39		
045	KELDUNG	219	98	13	43	60	-	-	18	202	14	10		
048	KERBEN	310	195	8	70	28	-	-	15	197	4	2		
049	KIRCHWALD	125	16	23	48	38	-	-	20	196	16	13		
053	KOLLIG	241	80	31	73	47	-	-	23	217	17	15		
055	KOTTENHEIM	105	32	38	25	10	-	1	12	147	11	5		
056	KRETZ	90	37	19	18	14	-	0	7	79	7	5		
057	KRUFT	798	282	177	238	91	0	0	47	733	44	15		
059	KUETTIG	239	142	7	54	36	-	-	13	146	12	8		
060	LANGENFELD	14	2	1	6	6	-	-	-	-	-	-		
061	LANGSCHEID	14	3	1	4	5	0	0	6	23	5	5		
062	LASSERG	195	76	39	27	52	-	-	20	157	17	16		
063	LIND	67	27	7	9	24	-	-	12	183	12	7		
065	LONNIG	402	230	13	91	44	-	-	19	249	16	4		
066	LUXEM	215	50	18	67	79	-	-	29	353	27	19		
068	MAYEN, STADT	1303	431	217	403	222	0	2	67	1143	56	25		
069	MENDIG, STADT	597	246	31	265	46	0	1	26	578	20	7		
070	MERTLOCH	473	239	56	107	72	-	-	38	504	26	11		
071	METTERNICH	327	149	47	54	62	-	-	28	365	23	13		
073	MOERZ	168	91	26	24	24	-	-	13	127	8	4		
074	MONREAL	357	142	13	104	98	-	0	16	441	13	1		
076	MOSEL SUERSCH	257	120	26	52	48	-	-	20	299	18	7		
077	MUENK	114	26	2	26	50	-	-	23	185	22	20		
078	MUENSTERMAIFELD	399	204	47	60	88	1	1	21	374	15	5		
079	NACHTSHEIM	143	45	3	20	72	-	-	40	193	39	39		
080	NAUNHEIM	339	180	42	56	55	-	-	20	249	18	6		
081	NICKENICH	438	193	45	158	34	0	0	25	430	22	11		
086	OCHTENDUNG	1144	517	60	413	126	0	1	44	529	24	15		
087	PILLIG	344	180	7	60	94	-	-	28	304	22	16		
088	PLAIDT	348	182	27	102	27	0	1	27	415	21	10		
089	POLCH	1349	630	230	367	75	0	1	61	927	34	8		
092	REUDELSTERZ	128	44	0	49	34	-	-	10	129	8	4		

Landwirtschaftliche Betriebe mit Viehhaltung														Schlüssel-Nr.
mit . . . Milchkühen				mit Schweinen						mit Legehennen				
6-9	10-19	20 u. m.	zusammen	mit Mastschweinen			mit Zuchtsauen			Betriebe		Tiere		
Betriebe	Tiere	Betriebe	Tiere	Insgesamt	davon Betriebe mit . . . Mastschweinen		Tiere	Betriebe	Tiere	Insgesamt	mit 1-99 Legehennen			
				1-19	20-49	50 u. m.								
Anzahl														
35	36	37	38	39	40a	40b	41	42	43	44	45	46	47	
-	-	-	-	-	-	-	-	-	-	-	-	-	-	- 135073
3	1	-	42	11	10	1	-	94	1	2	11	10	925	074
8	-	-	104	33	26	6	1	444	27	81	30	30	539	075
-	-	-	-	-	-	-	-	-	-	-	-	-	-	076
2	-	-	30	13	13	-	-	86	2	10	12	11	385	077
2	1	-	54	14	12	2	-	141	8	34	13	13	288	078
-	-	-	5	2	2	-	-	4	1	2	1	1	6	079
9	-	-	92	22	17	5	-	230	2	9	25	25	402	080
2	1	-	42	10	9	1	-	95	1	2	11	10	464	081
5	4	1	131	21	20	1	-	117	9	51	17	16	537	082
5	2	-	192	35	35	-	-	128	7	12	37	37	451	083
1	-	-	40	13	12	1	-	71	-	-	10	10	111	084
-	-	-	58	24	24	-	-	120	1	1	32	32	443	085
5	1	-	67	9	9	-	-	47	2	7	8	7	725	086
5	-	-	67	12	11	1	-	102	7	10	11	11	126	087
2	-	-	32	11	9	2	-	128	6	10	9	9	118	088
5	-	-	78	21	21	-	-	115	5	11	31	31	514	089
4	-	-	56	18	16	2	-	159	10	20	19	17	492	090
5	2	1	116	23	22	1	-	134	5	18	23	23	302	091
2	6	-	83	8	3	3	2	259	4	25	6	6	97	092
1	-	-	45	14	13	1	-	179	10	32	12	12	175	093
9	2	1	165	27	22	5	-	254	7	10	23	22	1527	094
454	182	12	8601	1843	1351	309	183	43250	1088	10810	1873	1657	172548	137
-	-	-	20	3	3	-	-	5	-	-	13	13	143	001
27	8	-	377	55	40	9	6	1299	15	107	81	63	15994	003
1	1	-	76	20	20	-	-	56	9	21	19	19	260	004
1	-	-	8	-	-	-	-	-	-	-	2	2	40	006
9	3	-	225	31	29	2	-	154	11	19	43	43	548	007
8	2	-	125	18	16	2	-	205	12	49	20	17	1185	008
-	2	-	61	12	11	1	-	67	1	4	17	16	437	011
7	2	-	125	14	14	-	-	30	9	15	32	31	525	014
4	-	-	80	18	18	-	-	69	6	8	24	23	524	019
4	-	-	37	12	6	6	-	256	14	176	11	8	3940	023
3	5	-	103	14	9	4	1	496	5	19	15	11	19460	025
5	2	-	80	17	7	7	3	665	7	76	14	10	1345	027
3	2	-	63	23	12	2	9	1144	21	176	14	14	291	029
2	-	-	20	12	11	1	-	95	10	133	12	11	461	030
3	-	-	65	16	16	-	-	56	3	8	32	32	506	034
25	3	-	269	16	16	-	-	37	8	9	40	40	531	035
-	-	-	23	8	8	-	-	32	1	1	7	6	2589	036
5	3	-	116	28	20	7	1	512	28	204	25	21	2158	041
4	-	-	154	66	34	25	7	1863	54	327	56	52	2249	043
1	3	-	70	20	16	1	3	787	7	170	21	19	2061	045
1	1	-	23	25	9	7	9	1276	20	250	16	10	3049	048
1	2	-	64	9	9	-	-	22	1	2	18	18	288	049
2	-	-	50	33	19	10	4	1024	19	128	21	21	353	053
5	1	-	60	7	6	1	-	71	5	17	8	7	195	055
2	-	-	33	4	4	-	-	37	-	-	5	5	120	056
23	6	-	287	47	38	8	1	652	26	179	34	27	3019	057
3	1	-	57	17	15	2	-	130	16	123	17	14	2133	059
-	-	-	-	-	-	-	-	-	-	-	2	2	16	060
-	-	-	8	3	3	-	-	7	1	2	6	6	86	061
1	-	-	46	20	19	1	-	121	13	34	21	21	316	062
3	2	-	74	8	8	-	-	49	2	2	11	10	337	063
6	5	1	132	31	16	5	10	1434	30	342	20	14	1590	065
7	1	-	118	23	21	2	-	200	18	40	24	23	449	066
19	12	-	353	68	37	19	12	3073	44	577	61	50	11216	068
8	4	1	161	33	13	14	6	1951	12	53	18	9	11803	069
10	5	-	163	44	31	10	3	715	42	659	43	39	1358	070
6	4	-	129	27	23	3	1	376	20	238	26	26	630	071
3	1	-	36	14	13	-	1	193	13	61	12	12	326	073
6	6	-	132	18	8	7	3	384	16	308	12	8	914	074
8	3	-	116	22	14	7	1	351	26	171	21	17	1402	076
2	-	-	71	16	16	-	-	64	7	13	23	23	271	077
6	3	1	127	19	14	4	1	374	11	246	18	15	1397	078
-	-	-	106	34	34	-	-	105	20	34	44	44	543	079
10	2	-	113	27	16	6	5	610	22	333	20	20	374	080
10	1	-	132	26	21	3	2	371	15	54	28	24	1414	081
4	5	-	138	62	37	12	13	2227	58	993	53	35	12460	086
4	2	-	96	39	32	6	1	522	35	300	31	29	1045	087
9	2	-	126	21	10	8	3	506	10	161	15	12	1273	088
18	8	-	254	80	32	21	27	5847	66	1213	47	41	2989	089
2	2	-	48	8	5	2	1	182	3	48	9	9	196	092

Schlüssel-Nr.	Gemeinde	Landwirtschaftliche Betriebe und Forstbetriebe insgesamt		Landwirtschaftliche mit landwirtschaftlich genutzter Fläche									
				insgesamt	unter 1	1-2	2-5	5-10	10-15	15-20	20-30	30 u. mehr	
		Betriebe	Betriebsfläche		Betriebe								
		Anzahl	ha	Anzahl									
		1	2	3	4a	4b	5	6	7	8	9	10	
NOCH LKR MAYEN-KOBLENZ													
137093	RIEDEN	23	425	19	1	3	3	4	2	-	5	1	
095	RUEBER	49	546	48	-	5	10	7	9	12	5	-	
096	SAFFIG	35	460	35	2	3	5	6	6	4	7	2	
097	SANKT JOHANN	10	444	8	-	1	1	-	-	-	4	2	
099	SIEBENBACH	27	253	24	-	4	14	6	-	-	-	-	
101	THUER	40	825	40	1	-	1	2	7	12	11	6	
102	TRIMBS	20	398	19	-	2	-	1	5	1	7	3	
105	VIRNEBURG	12	221	10	-	2	5	1	-	1	1	-	
106	VOLKESFELD	14	246	13	-	4	3	2	-	2	1	-	
110	WEILER	52	724	40	-	3	14	7	6	3	4	3	
112	WELLING	31	615	30	-	-	1	3	7	9	9	1	
113	WELSCHENBACH	15	214	14	-	-	4	9	1	-	-	-	
114	WIERSCHEM	30	809	28	-	3	4	9	5	3	1	3	
201	ALKEN	37	598	31	12	6	3	4	4	1	-	1	
202	BASSENHEIM	47	1214	47	1	2	6	7	6	8	16	1	
203	BENDORF, STADT	37	1037	21	-	6	3	4	3	2	2	1	
204	BREY	21	367	20	2	3	2	4	4	3	2	-	
205	BRODENBACH	41	1095	27	3	5	8	9	-	-	2	-	
206	BURGEN	26	681	21	8	6	2	2	1	-	2	-	
207	DIEBLICH	81	1072	78	14	9	9	15	16	11	4	-	
208	HATZENPORT	27	493	26	3	4	5	7	4	2	1	-	
209	KALTENENGERS	18	263	18	-	3	-	1	3	9	2	-	
210	KATTENES	12	91	12	4	-	3	1	2	1	1	-	
211	KETTIG	49	471	48	4	5	10	7	10	7	5	-	
212	KOBERN-GONDORF	121	1948	118	12	15	17	15	19	15	18	7	
213	LEHMEN	37	458	36	11	8	4	2	2	4	5	-	
214	LOEF	18	358	16	4	1	1	-	4	3	3	-	
215	MACKEN	51	838	47	-	4	14	17	8	-	4	-	
216	MUELHEIM-KAERLICH	111	953	110	19	15	18	22	22	8	6	1	
217	NIEDERFELL	22	525	21	4	2	3	3	4	3	1	1	
218	NIEDERWERTH	53	116	53	15	16	22	-	-	-	-	-	
219	NOERTERSHAUSEN	53	394	47	10	10	12	8	1	3	1	2	
220	OBERFELL	13	174	10	8	1	-	1	-	-	-	-	
221	RHENS	67	1253	59	9	4	7	16	6	9	8	-	
222	SANKT SEBASTIAN	13	167	13	2	1	-	4	2	1	2	1	
223	SPAY	25	100	25	5	5	11	3	-	1	-	-	
224	URBAR	15	215	13	-	3	1	2	2	1	4	-	
225	URMITZ	8	39	8	2	4	-	-	1	1	-	-	
226	VALLENDAR, STADT	16	982	12	1	1	4	-	1	-	4	1	
227	WALDESCH	25	158	23	1	13	1	3	3	-	1	1	
228	WEISSENTHURM, STADT	16	187	16	3	1	4	3	-	1	2	2	
229	WEITERSBURG	33	470	30	-	5	5	8	5	5	2	-	
230	WINNINGEN	126	384	126	33	43	41	8	-	-	1	-	
231	WOLKEN	27	475	26	-	1	5	1	4	7	5	3	
138	LKR NEUWIED	2744	47074	2561	176	409	699	555	315	179	162	66	
002	ANHAUSEN	30	575	28	1	1	5	11	5	2	-	3	
003	ASBACH	9	125	5	-	-	1	2	1	1	-	-	
004	BAD HENNINGEN, STADT	22	1614	20	4	4	2	3	3	1	2	1	
005	BONEFELD	21	385	20	-	9	5	-	1	1	2	2	
006	BREITSCHEID	48	835	47	-	8	16	10	6	2	4	1	
007	BRENSCHEID	40	698	38	2	5	12	6	3	3	4	3	
008	BRUCHHAUSEN	19	196	19	5	6	1	2	-	-	5	-	
009	DATTENBERG	33	549	29	7	4	5	7	1	2	1	2	
010	DATZEROTH	5	22	5	-	2	-	3	-	-	-	-	
011	DERNBACH	30	498	29	1	6	4	9	3	4	2	-	
012	DIERDORF, STADT	92	2018	89	1	5	21	21	12	6	17	6	
013	DOETTESFELD	21	475	20	-	3	5	5	2	2	2	1	
014	OUERRHOLZ	36	441	35	-	10	10	11	3	-	1	-	
015	EHLSCHIED	13	266	12	-	-	3	2	2	3	2	-	
016	ELGERT	34	469	33	-	1	4	21	6	1	-	-	
017	ELSAFF	106	1031	103	2	19	24	22	17	12	5	2	
019	ERPEL	9	102	7	1	1	2	1	-	1	-	1	
022	GRIESENBACH	54	665	54	2	8	15	5	4	10	6	4	
023	GROSSMAISCHIED	30	745	29	2	2	12	5	2	-	3	3	
024	HAMMERSTEIN	22	478	17	9	2	3	1	-	1	-	1	
025	HANROTH	11	175	10	-	-	3	4	2	1	-	-	
026	HARDERT	22	329	21	-	1	8	6	2	2	2	-	
027	HARSCHBACH	17	126	17	-	2	8	5	-	1	-	1	
029	HILGERT	13	170	12	-	1	4	2	2	3	-	-	
030	HUEMMERICH	29	292	28	-	4	11	12	-	1	-	-	
031	ISENBURG	4	284	3	-	-	1	-	-	-	-	2	
032	KASBACH	10	31	5	4	1	-	-	-	-	-	-	
033	KAUSEN	12	247	11	-	-	1	5	4	-	1	-	

Betriebe				Flächennutzung in den landw. Betrieben										Schlüssel-Nr.		
von . . . bis unter . . . ha				mit Waldfläche			Hauptnutzungs- und Kulturarten					Anbauflächen				
unter 10	10 - 15	15 - 20	20 u. mehr	Betriebe		WF	LF insgesamt	und zwar			Heckfrüchte		Futterpflanzen			
				Insgesamt	mit 0,01 - 4,99 ha WF	Insgesamt		Dauergrünland	Ackerland	Bondukkulturen	Insgesamt	Kartoffeln				
LF				Insgesamt		Fläche										
ha				Anzahl		ha										
11	12a	12b	13	14	15	16	17	18	19	20	21	22	23			
42	21	-	149	12	12	10	213	34	178	-	32	10	32	137093		
90	117	207	115	17	17	3	529	2	524	-	106	58	55	095		
73	77	71	220	15	15	7	442	13	419	5	103	83	25	096		
4	-	-	233	3	3	3	238	58	180	0	10	2	6	097		
93	-	-	-	18	18	20	93	48	44	-	10	4	-	099		
22	97	205	475	19	19	15	798	39	758	-	127	78	64	101		
11	62	16	269	13	13	7	359	10	347	-	51	30	48	102		
24	-	17	23	5	5	4	64	20	43	0	4	3	2	105		
32	-	32	64	11	11	10	128	37	90	-	18	7	4	106		
113	70	55	211	38	36	79	448	135	311	0	43	17	21	110		
30	91	147	236	16	16	7	504	24	478	0	74	46	42	112		
75	11	-	-	8	8	6	86	33	52	-	12	4	2	113		
81	64	49	148	10	10	5	342	46	294	0	41	8	25	114		
51	52	17	-	30	29	49	152	41	91	19	14	8	6	201		
72	71	134	616	3	2	285	892	10	876	6	221	141	35	202		
48	36	33	165	11	11	7	282	101	173	6	29	18	17	203		
41	47	47	49	18	18	8	185	66	111	7	20	9	9	204		
94	-	-	48	25	23	67	142	39	92	7	14	8	5	205		
35	11	-	52	17	17	13	98	26	62	9	7	3	2	206		
149	198	186	91	53	53	39	623	117	462	40	129	87	47	207		
80	48	34	25	19	18	16	187	17	147	21	16	6	10	208		
11	32	152	46	1	1	1	241	24	211	5	65	37	25	209		
18	26	16	22	9	9	7	82	9	66	6	12	5	6	210		
90	128	123	117	6	6	1	459	13	427	18	123	75	38	211		
187	241	272	711	67	67	51	1410	79	1284	41	221	96	131	212		
46	25	66	114	22	22	11	250	29	206	15	30	12	27	213		
6	48	52	78	11	11	9	183	17	161	5	26	12	7	214		
173	91	-	96	42	41	42	359	161	191	5	37	18	18	215		
250	272	141	134	3	2	26	797	14	652	125	212	161	42	216		
41	55	50	77	16	16	27	223	70	143	8	27	14	15	217		
100	-	-	-	23	23	7	100	4	93	4	9	7	0	218		
113	11	51	104	45	44	74	279	110	162	4	20	10	20	219		
10	-	-	-	7	7	7	10	2	4	4	1	1	0	220		
150	78	156	192	24	24	17	576	222	330	20	49	21	32	221		
36	28	16	85	-	-	-	165	6	154	-	17	12	11	222		
66	-	16	-	14	14	4	82	11	49	19	7	6	4	223		
25	22	18	108	7	6	21	173	80	90	1	13	9	2	224		
7	14	18	-	-	-	-	38	2	31	5	9	3	3	225		
16	15	-	131	9	8	21	161	72	79	6	22	13	4	226		
39	35	-	55	3	3	1	129	43	72	13	7	2	4	227		
40	-	16	125	1	1	0	181	18	160	1	33	14	15	228		
90	64	84	51	15	15	15	289	104	184	1	47	23	7	229		
261	-	-	21	57	56	79	282	8	134	138	21	21	2	230		
23	49	114	270	14	14	13	456	20	434	-	81	38	28	231		
6938	3885	3081	6727	1270	1233	2013	20630	10659	9580	271	1497	598	776	138		
99	60	32	108	-	-	-	299	161	137	0	20	9	24	002		
17	11	17	-	4	4	5	45	24	18	1	3	1	2	003		
35	41	20	131	10	10	7	227	86	114	27	10	4	1	004		
26	14	16	124	1	1	1	180	86	94	0	12	7	9	005		
123	77	35	125	41	41	56	360	225	134	0	26	11	8	006		
89	43	53	211	32	27	68	395	255	136	3	18	6	6	007		
30	-	-	122	17	16	36	152	65	83	3	13	1	3	008		
78	10	38	89	28	26	49	215	93	118	3	15	7	2	009		
20	-	-	-	1	1	1	20	9	11	-	2	1	3	010		
94	35	68	45	-	-	-	243	137	104	-	24	11	3	011		
223	135	105	619	2	2	0	1082	701	379	0	68	24	22	012		
53	24	37	75	2	2	0	188	87	100	0	11	6	13	013		
118	33	-	20	-	-	-	171	71	99	-	13	7	17	014		
21	24	47	55	1	1	0	146	71	75	-	12	6	10	015		
168	73	16	-	4	4	1	257	141	114	-	18	7	2	016		
275	221	208	186	87	86	111	890	600	286	-	50	16	13	017		
19	-	18	-	6	6	12	72	13	56	3	11	1	4	019		
102	46	170	286	42	41	50	604	365	237	0	30	8	10	022		
80	25	-	176	2	2	1	280	156	122	0	16	7	5	023		
19	-	16	-	13	10	38	80	20	42	17	0	0	5	024		
33	28	15	-	-	-	-	76	36	39	-	7	2	5	025		
71	24	33	52	-	-	-	180	84	96	0	22	12	11	026		
67	-	17	-	-	-	-	123	75	48	-	9	5	4	027		
30	22	50	-	2	2	1	102	56	46	-	7	2	8	029		
114	-	16	-	2	2	0	130	76	53	0	10	5	7	030		
3	-	-	66	1	1	1	69	31	38	-	2	1	9	031		
3	-	-	-	5	5	5	3	1	0	2	0	0	-	032		
42	50	-	27	1	1	0	119	79	39	-	6	2	4	033		

Schlüssel-Nr.	Gemeinde	Flächennutzung in den landw. Betrieben											
		Anbauflächen											
		Getreide					Feld-gemüse	Garten-ge-wächse	mit Rindvieh Ingesamt		darunter		
		Ingesamt	Weizen	darunter		Hafer					Ingesamt	1 - 5	
				Roggen u. Winterweizen	Gerste		Betriebe	Tiere					
Fläche										Be			
ha													
		24	25	26	27	28	29	30	31	32	33	34	
NOCH LKR MAYEN-KOBLENZ													
137093	RIEDEN	114	36	9	42	27	-	-	15	197	13	7	
095	RUEBER	358	192	17	81	64	-	-	28	361	16	10	
096	SAFFIG	287	151	23	91	19	2	-	17	273	13	7	
097	SANKT JOHANN	149	50	20	49	29	-	-	7	274	7	3	
099	SIEBENBACH	33	7	8	2	15	-	-	12	72	11	9	
101	THUER	562	228	105	189	30	-	-	31	620	28	5	
102	TRIMBS	247	65	67	72	32	-	-	16	249	13	8	
105	VIRNEBURG	37	5	13	-	13	-	-	4	31	4	2	
106	VOLKESFELD	69	17	9	20	22	-	-	7	104	6	2	
110	WEILER	245	101	8	58	78	-	-	36	426	35	28	
112	WELLING	363	106	68	109	49	-	-	22	296	18	9	
113	WELSCHENBACH	38	8	10	4	17	-	-	14	89	14	14	
114	WIERSCHEM	225	106	32	20	66	-	-	16	335	13	5	
201	ALKEN	71	29	13	14	13	-	-	12	95	12	11	
202	BASSENHEIM	571	351	8	115	59	0	0	26	294	11	3	
203	BENDORF, STADT	126	46	22	41	18	1	-	12	224	12	7	
204	BREY	82	30	15	18	15	0	0	13	215	10	3	
205	BRODENBACH	73	25	13	10	25	-	-	15	93	14	13	
206	BURGEN	52	11	5	15	15	0	-	7	57	5	4	
207	DIEBLICH	285	144	44	56	29	1	0	45	604	32	18	
208	HATZENPORT	118	57	19	10	23	-	-	13	90	9	9	
209	KALTENENGERS	118	88	3	21	2	2	-	14	253	10	2	
210	KATTENES	46	17	6	11	11	-	0	5	66	5	3	
211	KETTIG	258	161	15	63	17	2	4	26	285	17	7	
212	KOBERN-GONDORF	876	479	52	176	86	1	0	55	846	40	27	
213	LEHMEN	147	71	19	23	22	-	1	15	201	11	5	
214	LOEF	124	59	16	17	31	-	0	8	141	7	2	
215	MACKEN	129	59	6	13	41	-	-	40	428	35	31	
216	MUELHEIM-KAERLICH	395	287	10	64	24	0	1	48	402	30	22	
217	NIEDERFELL	101	39	20	25	11	-	-	13	244	12	4	
218	NIEDERWERTH	10	7	3	1	-	47	23	-	-	-	-	
219	NOERTERSHAUSEN	117	44	10	29	28	1	-	18	211	15	9	
220	OBERFELL	2	1	0	-	-	-	-	1	5	1	1	
221	RHENS	247	92	31	51	34	-	2	37	674	35	18	
222	SANKT SEBASTIAN	116	61	5	30	1	10	-	6	91	1	1	
223	SPAY	38	14	9	9	5	0	0	3	10	1	1	
224	URBAR	73	34	13	17	4	-	-	11	151	7	4	
225	URMITZ	20	12	-	6	2	-	-	2	35	2	1	
226	VALLENDAR, STADT	52	21	4	12	6	0	0	7	203	7	1	
227	WALDESCH	59	18	12	15	10	-	1	8	87	4	2	
228	WEISSENTHURM, STADT	111	52	21	31	4	-	1	9	132	5	2	
229	WEITERSBURG	130	52	15	37	25	0	-	24	331	22	12	
230	WINNINGEN	111	55	10	47	0	-	-	1	3	-	-	
231	WOLKEN	274	151	7	83	16	-	-	13	187	11	3	
138	LKR NEUWIED	7150	2239	904	1849	1677	57	35	1933	28910	1537	828	
002	ANHAUSEN	93	23	5	49	15	-	0	26	431	18	6	
003	ASBACH	13	4	1	2	7	-	-	4	65	4	2	
004	BAD HOENNINGEN, STADT	101	43	5	32	13	1	1	8	186	7	2	
005	BONEFELD	71	14	20	22	13	-	0	14	231	11	6	
006	BREITSCHEID	101	29	11	23	28	-	-	42	562	35	22	
007	BREMSCHIED	112	36	11	30	29	-	-	31	558	24	14	
008	BRUCHHAUSEN	65	22	6	20	5	-	-	9	164	6	2	
009	DATTENBERG	98	34	23	24	11	-	0	11	208	7	3	
010	DATZEROTH	7	4	-	3	1	-	-	3	18	2	2	
011	DERNBACH	76	21	10	15	19	-	1	23	367	20	9	
012	DIERDORF, STADT	286	82	42	63	79	-	1	79	1757	62	32	
013	DDETTESFELD	72	18	7	16	31	-	-	19	262	13	8	
014	DUERRHOLZ	68	22	15	10	20	-	0	26	238	15	8	
015	EHLSCHEID	53	13	7	23	8	-	-	11	198	9	2	
016	ELGERT	94	20	14	20	37	0	-	29	434	23	13	
017	ELSAFF	222	71	17	47	78	-	-	94	1485	74	32	
019	ERPEL	40	16	10	11	4	0	-	4	90	4	2	
022	GRIESENBACH	196	63	26	46	54	-	-	44	914	37	11	
023	GROSSMAISCHEID	101	30	33	5	33	-	0	21	347	13	8	
024	HAMMERSTEIN	36	13	-	23	-	0	0	1	1	1	-	
025	HANROTH	28	6	8	2	10	-	-	10	134	8	6	
026	HARDERT	63	20	4	24	13	-	-	21	262	17	11	
027	HARSCHBACH	35	11	6	6	12	0	-	13	198	13	9	
029	HILGERT	32	9	4	6	13	-	-	9	294	9	2	
030	HUEMMERICH	35	11	5	8	11	-	-	24	193	20	17	
031	ISENBURG	26	10	2	8	3	-	-	2	72	2	-	
032	KASBACH	-	-	-	-	-	-	-	-	-	-	-	
033	KAUSEN	30	9	1	6	12	-	-	11	190	11	8	

Landwirtschaftliche Betriebe mit Viehhaltung															Schlüssel-Nr.
mit . . . Milchkühen				mit Schweinen							mit Legehennen				
6 - 9	10 - 19	20 u. m.	zusammen	mit Mastschweinen				mit Zuchtsauen			Betriebe		Tiere		
				Insgesamt Betriebe	davon Betriebe mit 1-19	20-49	Mastschweinen 50 u. m.	Tiere	Betriebe	Tiere	Insgesamt	mit 1 - 99 Legehennen			
Anzahl															
35	36	37	38	39	40a	40b	41	42	43	44	45	46	47		
3	3	-	69	7	6	1	-	72	4	11	10	10	213	137093	
5	1	-	78	39	27	7	5	729	34	446	36	36	747	095	
4	1	1	81	14	10	1	3	306	7	77	18	12	2967	096	
1	2	1	82	4	3	-	1	140	2	6	6	4	400	097	
2	-	-	42	10	10	-	-	28	-	-	19	19	255	099	
18	4	1	225	32	23	9	-	515	28	262	25	19	3327	101	
4	1	-	67	17	10	6	1	324	14	102	15	13	761	102	
2	-	-	19	6	6	-	-	21	-	-	9	8	325	105	
4	-	-	37	6	6	-	-	26	-	-	12	12	218	106	
6	-	1	140	24	24	-	-	136	12	22	27	27	494	110	
9	-	-	102	26	15	4	7	1346	19	147	26	20	3992	112	
-	-	-	41	5	5	-	-	16	2	5	14	14	164	113	
5	3	-	100	18	18	-	-	80	13	89	16	12	7235	114	
1	-	-	38	12	12	-	-	65	1	3	10	10	117	201	
4	4	-	90	32	23	5	4	1068	31	327	26	22	1464	202	
4	-	1	108	5	3	1	1	140	1	19	9	6	3872	203	
5	2	-	63	12	10	1	1	174	2	23	9	8	600	204	
1	-	-	31	14	14	-	-	66	2	5	13	13	182	205	
-	1	-	18	6	6	-	-	45	3	21	4	4	66	206	
11	3	-	183	33	27	3	3	476	4	15	46	44	1272	207	
-	-	-	24	10	8	1	1	138	4	14	10	9	782	208	
5	3	-	80	10	5	4	1	254	1	1	11	8	932	209	
2	-	-	23	5	5	-	-	39	5	11	3	3	65	210	
6	4	-	104	16	16	-	-	127	3	7	20	17	1620	211	
5	6	2	248	67	40	12	15	3579	40	456	48	42	2978	212	
4	2	-	67	15	12	3	-	170	8	65	12	11	446	213	
5	-	-	44	9	7	2	-	104	2	17	7	7	225	214	
3	1	-	118	33	31	1	1	278	2	3	40	39	765	215	
8	-	-	127	34	29	4	1	337	2	4	37	30	5592	216	
4	3	1	99	10	8	2	-	127	2	11	8	8	186	217	
-	-	-	-	5	5	-	-	16	-	-	2	2	20	218	
2	4	-	89	13	13	-	-	52	3	57	14	12	3558	219	
-	-	-	1	1	1	-	-	4	-	-	1	1	8	220	
9	7	1	223	29	26	3	-	261	12	76	28	22	2756	221	
-	-	-	2	9	6	1	2	408	-	-	2	1	215	222	
-	-	-	1	8	7	1	-	53	1	6	10	-	2118	223	
1	2	-	42	5	3	2	-	86	3	26	6	5	949	224	
1	-	-	11	2	2	-	-	12	-	-	2	2	70	225	
2	4	-	81	7	6	1	-	81	2	7	6	5	375	226	
2	-	-	21	3	3	-	-	15	-	-	3	2	245	227	
1	2	-	38	7	6	1	-	69	3	29	12	10	1227	228	
8	2	-	111	15	12	3	-	143	6	18	17	17	525	229	
-	-	-	-	5	5	-	-	15	1	2	30	30	331	230	
6	2	-	83	15	8	5	2	407	17	317	12	10	1080	231	
333	342	34	10060	932	847	59	26	8548	242	1020	1799	1665	120768	138	
6	3	3	178	18	16	2	-	151	4	17	21	20	502	002	
1	1	-	25	3	3	-	-	10	2	4	4	3	370	003	
1	3	1	75	7	7	-	-	34	4	21	10	8	4450	004	
2	2	1	74	8	8	-	-	27	3	17	17	16	425	005	
7	6	-	191	9	8	1	-	67	2	14	37	36	1102	006	
6	3	1	152	8	7	-	1	85	8	38	29	27	1336	007	
-	4	-	59	9	7	1	1	140	2	95	11	10	1121	008	
-	3	1	72	3	3	-	-	12	-	-	14	13	569	009	
-	-	-	4	-	-	-	-	-	-	-	4	4	43	010	
7	4	-	129	17	14	3	-	216	5	20	19	17	761	011	
6	20	4	514	52	44	7	1	497	20	116	60	53	4406	012	
2	3	-	82	8	6	2	-	84	1	6	16	15	960	013	
6	1	-	77	19	19	-	-	76	3	3	32	32	619	014	
3	4	-	78	9	9	-	-	50	-	-	11	7	923	015	
7	3	-	135	14	14	-	-	44	6	13	17	15	905	016	
17	24	1	536	21	20	1	-	140	7	10	71	70	1750	017	
1	1	-	32	2	1	1	-	28	-	-	2	2	16	019	
6	17	3	372	20	18	2	-	201	8	26	49	47	1553	022	
1	3	1	96	10	9	1	-	71	1	8	14	13	1400	023	
-	1	-	-	-	-	-	-	-	-	-	-	-	-	024	
1	1	-	40	4	4	-	-	12	-	-	7	6	248	025	
4	2	-	90	19	19	-	-	105	1	2	19	17	719	026	
1	3	-	76	9	9	-	-	45	2	4	13	11	1298	027	
2	5	-	92	2	2	-	-	4	1	1	8	6	381	029	
2	1	-	69	8	8	-	-	18	1	1	24	24	426	030	
-	2	-	33	2	1	1	-	49	-	-	3	2	779	031	
-	-	-	-	-	-	-	-	-	-	-	-	-	-	032	
2	1	-	53	1	1	-	-	2	-	-	3	3	52	033	

Schlüssel-Nr.	Gemeinde	Landwirtschaftliche Betriebe und Forstbetriebe insgesamt		Landwirtschaftliche mit landwirtschaftlich genutzter Fläche								
				insgesamt	unter 1	1-2	2-5	5-10	10-15	15-20	20-30	30 u. mehr
		Betriebe	Betriebsfläche		Betriebe							
		Anzahl	ha	Anzahl								
		1	2	3	4a	4b	5	6	7	8	9	10
NOCH LKR NEUWIED												
138034	KLEINMAISCHEID	21	532	20	-	2	7	6	2	1	1	1
035	KRAUTSCHEID	74	625	70	2	17	17	12	10	8	4	-
036	KURTSCHIED	17	385	16	1	2	2	4	4	2	1	-
037	LEUBSDORF	16	616	12	1	1	4	5	-	-	-	1
038	LEUTESDORF	55	382	53	14	18	14	3	-	-	3	1
039	LIMBACH	77	707	77	1	11	20	14	22	6	3	-
040	LINKENBACH	23	157	23	-	5	9	5	-	2	2	-
041	LINZ A.RHEIN,STADT	32	1448	23	6	3	7	3	2	-	1	1
042	MEINBORN	27	282	26	-	6	7	9	2	2	-	-
043	MELSBACH	11	186	10	2	-	2	-	5	1	-	-
044	NEUSTADT/WIED	275	2279	257	13	50	91	60	24	13	6	-
045	NEUWIED,STADT	211	10691	204	39	20	25	31	31	25	21	12
047	NIEDERBREITBACH	30	330	28	2	11	6	6	1	1	1	-
048	NIEDERHOFEN	12	57	12	-	1	8	2	1	-	-	-
049	NIEDERRADEN	17	117	16	1	2	6	4	3	-	-	-
050	NIEDERWAMBACH	39	519	38	1	5	14	11	3	3	1	-
052	OBERDREIS	58	857	57	-	6	13	21	12	2	3	-
053	OBERHONNEFELD-GIEREND	35	264	34	1	7	16	8	2	-	-	-
054	OBERRADEN	31	255	30	-	1	14	12	2	-	1	-
055	OCKENFELS	15	75	12	4	5	1	-	1	-	1	-
056	OHLENBERG	26	247	23	2	6	5	3	3	1	2	1
057	PUDERBACH	40	809	39	1	5	10	8	9	3	2	1
058	RATZERT	15	226	14	-	-	3	7	3	1	-	-
059	RAUBACH	27	550	26	1	2	14	5	2	1	1	-
061	RENGSDORF	12	390	11	2	-	1	1	1	4	2	-
062	RHEINBREITBACH	22	246	19	11	5	1	1	-	-	-	1
063	RHEINBROHL	37	1280	31	7	7	4	3	5	1	3	1
064	RODENBACH B.PUDERBACH	41	450	40	-	10	15	9	4	2	-	-
065	ROSSBACH	29	468	20	-	4	5	3	3	1	2	2
066	RUESCHIED	25	288	24	-	2	12	7	2	-	-	1
067	SCHOENEBERG	136	1339	134	2	15	30	40	25	13	8	1
068	ST.KATHARINEN/LK.NEUW.	95	965	84	9	19	21	13	9	4	8	1
069	STEBACH	5	165	4	-	-	-	1	-	1	1	1
070	STEIMEL	24	439	23	-	2	6	9	3	-	3	-
071	STRASSENHAUS	59	618	58	1	9	30	14	3	-	1	-
072	THALHAUSEN	29	282	28	-	5	14	5	3	1	-	-
073	UNKEL,STADT	22	793	17	3	4	5	3	-	1	-	1
074	URBACH	36	474	35	1	6	14	4	4	2	2	2
075	VETTELSCHOSS	28	432	23	1	4	3	1	4	4	6	-
076	WALDBREITBACH	38	427	26	2	5	8	2	3	3	3	-
077	WINDHAGEN	91	853	82	4	18	22	11	12	6	7	2
078	WOLDERT	20	312	19	-	2	4	4	4	3	2	-
201	MARIENHAUSEN	19	420	17	-	1	3	4	5	1	1	2
139	OBERWESTERWALDKREIS	3526	40754	3345	44	718	1533	659	180	66	70	75
001	AILERTCHEN	27	352	26	-	10	13	-	1	-	1	1
002	ALPENROD	50	815	49	1	16	20	7	1	-	-	4
003	ARNSHOEFEN	25	219	24	-	3	8	8	2	2	1	-
004	ASTERT	18	164	15	-	4	9	1	1	-	-	-
005	ATZELGIFT	14	182	13	-	7	3	2	1	-	-	-
006	BAD MARIENBERG/WW.ST.	61	1920	56	2	20	16	10	3	1	3	1
007	BELLINGEN	38	284	37	-	8	20	7	1	-	1	-
009	BEROD B.WALLMEROD	17	224	16	-	-	5	8	3	-	-	-
010	BERZHAWN	12	173	11	1	3	3	3	-	-	1	-
011	BILKHEIM	26	200	25	-	5	15	3	-	-	1	1
012	BOELSBERG	9	58	8	-	6	2	-	-	-	-	-
013	BOROD	30	241	29	-	6	14	5	3	1	-	-
014	BRANDSCHEID	19	124	18	-	5	9	3	1	-	-	-
015	BRETTHAUSEN	31	257	30	-	2	17	8	1	1	-	1
016	DREIFELDEN	28	329	26	1	2	13	6	3	-	1	-
017	DREISBACH	17	349	16	-	3	8	2	-	-	-	3
019	ELBINGEN-MAEHREN	30	217	28	1	6	11	8	-	1	1	-
020	ELSOFF/OWWKREIS	36	591	33	2	6	12	7	-	-	2	4
021	ENSPEL	10	136	8	1	-	4	1	1	1	-	-
022	ETTINGHAUSEN	15	108	14	-	3	9	1	1	-	-	-
023	EWIGHAUSEN	17	190	16	-	1	5	7	3	-	-	-
024	FEHL-RITZHAUSEN	41	227	40	1	15	20	3	-	-	-	1
025	GEHLERT	42	492	41	2	8	21	5	4	1	-	-
026	GEMJENDEN	50	281	48	-	27	17	3	-	1	-	-
027	GIESENHAUSEN	34	466	33	-	1	10	13	4	4	1	-
028	GIRKENROTH	27	170	26	1	7	12	5	1	-	-	-
029	GROSSEIFEN	5	52	4	2	1	-	-	-	1	-	-
030	GUCKHEIM	22	172	21	-	9	8	3	1	-	-	-
031	HACHENBURG,STADT	37	2566	30	5	5	11	1	3	1	1	3

Betriebe				Flächennutzung in den landw. Betrieben										Schlüssel-Nr.	
von . . bis unter . . ha				mit Waldfläche		Hauptnutzungs- und Kulturarten				Anbauflächen					
unter 10	10 - 15	15 - 20	20 u. mehr	Betriebe		WF insgesamt	LF insgesamt	und zwar			Hackfrüchte		Futterpflanzen		
				insgesamt	mit 0,01 - 4,99 ha WF			Dauergründland	Ackerland	Sonderkulturen	insgesamt	Kartoffeln			
LF						Fläche									
ha				Anzahl		ha									
11	12a	12b	13	14	15	16	17	18	19	20	21	22	23		
68	24	19	93	1	1	0	203	76	126	0	12	5	13	138034	
170	128	139	88	61	61	70	525	334	187	0	26	7	7	035	
35	46	37	27	13	13	14	144	97	57	11	7	3	5	036	
49	-	-	-	10	10	10	130	75	32	1	3	1	1	037	
101	-	-	111	34	31	68	211	22	113	74	12	9	15	038	
186	268	104	69	61	60	68	627	398	225	-	39	9	13	039	
68	-	35	51	-	-	-	153	68	84	-	12	5	19	040	
45	27	-	97	14	13	26	169	94	66	8	6	4	2	041	
92	23	35	-	-	-	-	150	62	87	-	19	11	1	042	
10	60	16	-	-	-	-	87	44	43	0	7	4	0	043	
831	294	219	132	233	231	317	1476	953	507	2	86	34	21	044	
336	387	434	1184	65	63	95	2341	414	1862	51	319	124	119	045	
79	15	16	25	23	23	22	135	76	58	0	10	5	8	047	
45	10	-	-	-	-	-	56	29	26	-	5	3	2	048	
52	35	-	-	1	1	0	87	34	52	-	8	4	11	049	
138	38	51	23	5	5	5	250	147	102	-	15	6	7	050	
198	146	32	73	24	24	8	451	196	253	0	38	15	22	052	
123	22	-	-	3	3	1	145	66	77	0	13	6	17	053	
126	23	-	24	1	1	0	173	70	103	-	16	7	21	054	
12	12	-	24	12	12	17	49	26	22	0	5	1	2	055	
41	39	19	93	21	20	36	192	89	99	3	21	5	0	056	
95	109	51	83	6	6	1	338	168	169	1	25	11	16	057	
66	32	18	-	-	-	-	116	58	58	-	7	3	15	058	
91	25	16	24	-	-	-	155	82	73	0	12	7	7	059	
14	13	66	47	-	-	-	140	53	83	4	20	8	5	061	
23	-	-	-	12	12	14	64	26	24	12	2	2	2	062	
48	69	17	124	25	20	316	259	101	136	15	12	4	9	063	
130	51	35	-	4	4	1	217	99	117	-	17	8	20	064	
40	39	18	131	17	17	23	227	126	100	-	19	5	9	065	
90	22	-	-	-	-	-	163	86	76	-	12	8	8	066	
436	302	229	219	117	117	119	1187	772	408	-	67	17	19	067	
198	113	71	260	69	65	133	641	365	272	1	33	16	17	068	
6	-	16	62	2	2	1	84	53	30	-	6	2	6	069	
82	39	-	70	5	5	1	192	100	91	-	11	5	18	070	
219	42	-	29	2	2	0	290	127	160	-	28	14	23	071	
97	39	18	-	-	-	-	155	78	74	-	14	8	0	072	
42	-	17	-	12	11	24	92	15	54	22	4	2	3	073	
84	52	37	122	-	-	-	294	153	138	1	25	13	22	074	
23	51	69	154	20	19	30	297	200	96	-	16	6	14	075	
52	33	51	65	23	21	34	200	111	82	3	11	4	8	076	
167	156	101	238	67	66	113	662	468	190	0	27	9	9	077	
38	45	52	48	2	2	0	182	95	87	-	14	6	20	078	
38	63	15	96	1	1	0	213	149	64	-	8	4	9	201	
10680	2143	1141	5226	613	609	817	19190	13221	5818	38	1137	626	445	139	
54	11	-	82	-	-	-	147	132	13	-	4	3	1	001	
127	14	-	135	2	2	2	276	190	85	-	15	9	2	002	
93	22	36	23	15	15	4	174	98	76	-	15	7	5	003	
40	14	-	-	9	9	3	55	33	21	0	5	3	-	004	
34	11	-	-	-	-	-	45	27	18	-	4	4	-	005	
146	33	18	99	5	5	2	295	229	64	-	11	8	8	006	
131	11	-	21	7	7	1	163	106	56	-	14	7	13	007	
81	37	-	-	3	3	0	118	54	63	-	12	5	5	009	
32	-	-	25	-	-	-	58	40	17	1	2	2	4	010	
73	-	-	76	14	14	1	150	80	69	-	13	7	11	011	
15	-	-	-	-	-	-	15	11	3	0	1	1	-	012	
93	34	17	-	12	12	5	144	42	99	2	14	8	30	013	
57	13	-	-	3	3	1	69	41	27	-	7	3	0	014	
114	12	15	-	3	3	1	189	155	34	-	9	6	0	015	
84	36	-	22	14	14	4	143	103	39	-	8	3	5	016	
39	-	-	130	1	1	2	169	126	43	0	6	2	7	017	
94	-	16	24	6	6	0	134	73	60	-	11	4	4	019	
97	-	-	245	-	-	-	342	283	57	1	8	4	7	020	
22	10	19	-	4	4	1	51	41	9	-	3	1	-	021	
41	11	-	-	1	1	0	52	33	19	-	2	1	-	022	
72	34	-	-	10	10	1	106	64	41	-	11	5	1	023	
102	-	-	-	6	6	4	151	133	16	-	4	4	0	024	
119	46	18	-	5	5	1	182	118	63	0	12	7	0	025	
112	-	16	-	1	1	0	128	91	35	-	10	8	2	026	
138	50	68	30	7	7	2	286	199	125	-	28	19	2	027	
82	12	-	-	2	2	0	94	58	36	-	8	5	2	028	
1	-	16	-	-	-	-	17	15	2	-	0	0	-	029	
64	14	-	-	7	7	1	78	49	28	-	5	3	1	030	
48	36	18	200	10	10	9	303	193	107	0	11	8	9	031	

Schlüssel-Nr.	Gemeinde	Flächennutzung in den landw. Betrieben													
		Anbauflächen													
		Getreide								Feld-gemüse	Garten-ge-wächse	mit Rindvieh		darunter	
		Insgesamt	darunter				Geräte	Hafer	mit Rindvieh			insgesamt	1-5		
			Weizen	Korn u. Wintergetr.	Fläche					Betriebe	Tiere			insgesamt	1-5
ha															
24	25	26	27	28	29	30	31	32	33	34					
NOCH LKR NEUWIED															
138034	KLEINMAISCHEID	95	34	13	29	19	-	-	20	177	18	17			
035	KRAUTSCHEID	154	47	21	30	46	-	-	62	765	45	22			
036	KURTSCHIED	46	13	4	20	8	0	-	11	191	6	3			
037	LEUBSDORF	28	5	4	3	16	-	0	7	40	4	4			
038	LEUTESDORF	73	22	18	23	8	7	5	3	112	3	-			
039	LIMBACH	173	56	15	43	52	-	-	70	1123	64	27			
040	LINKENBACH	53	12	11	14	14	-	-	17	233	13	8			
041	LINZ A. RHEIN, STADT	50	18	11	13	4	0	5	10	164	8	4			
042	MEINBORN	65	19	7	21	18	-	1	19	176	16	10			
043	MELSBACH	34	17	1	11	4	0	0	7	112	5	2			
044	NEUSTADT/WIED	400	116	40	71	147	-	-	218	2397	171	115			
045	NEUWIED, STADT	1355	536	136	477	87	32	13	90	1720	80	27			
047	NIEDERBREITBACH	40	16	4	10	7	-	-	17	168	13	9			
048	NIEDERHOFEN	19	6	2	5	6	-	0	11	83	11	10			
049	NIEDERRADEN	33	10	6	8	9	-	-	12	120	10	6			
050	NIEDERWAMBACH	80	23	9	16	30	-	-	36	395	32	25			
052	OBERDREIS	192	38	34	49	68	-	-	47	845	37	11			
053	OBERHONNEFELD-GIEREND	47	15	9	10	13	0	0	26	205	24	21			
054	OBERRADEN	66	15	8	19	21	-	-	29	297	22	16			
055	OCKENFELS	15	5	3	2	2	0	0	3	37	2	-			
056	OHLENBERG	78	27	17	17	12	0	-	13	186	8	4			
057	PUDERBACH	125	36	23	21	45	0	0	33	499	26	13			
058	RATZERT	35	10	3	8	13	-	-	14	185	13	6			
059	RAUBACH	54	13	10	9	22	-	0	23	205	17	13			
061	RENGSDORF	57	21	4	22	8	-	1	8	213	8	1			
062	RHEINBREITBACH	10	3	-	1	0	6	0	1	1	1	-			
063	RHEINBRÖHL	113	38	1	30	4	1	1	6	167	4	-			
064	RODENBACH B. PUDERBACH	80	20	16	11	32	-	0	32	309	23	14			
065	ROSSBACH	73	26	18	10	11	-	0	16	365	10	5			
066	RUESCHIED	56	15	0	29	9	-	-	21	209	14	10			
067	SCHOENEBERG	318	84	33	72	107	-	-	132	2278	104	40			
068	ST. KATHARINEN/LK. NEUW.	223	61	29	40	64	0	0	61	855	49	27			
069	STEBACH	19	7	3	2	5	-	-	4	114	4	1			
070	STEIMEL	61	16	10	8	24	-	-	23	339	17	9			
071	STRASSENHAUS	109	31	13	25	36	-	-	54	473	43	34			
072	THALHAUSEN	60	21	3	20	11	-	-	24	167	13	11			
073	UNKEL, STADT	35	4	3	11	4	9	3	2	58	2	1			
074	URBACH	91	23	17	21	28	-	-	29	504	26	16			
075	VETTELSCHOSS	67	20	6	15	16	-	-	21	537	19	5			
076	WALDBREITBACH	63	16	11	21	15	-	0	20	298	15	9			
077	WINDHAGEN	154	45	17	26	38	-	-	61	968	46	24			
078	WOLDERT	53	12	11	6	19	-	-	17	345	14	6			
201	MARIENHAUSEN	47	16	4	6	16	-	-	14	305	12	5			
139	OBERWESTERWALDKREIS	4209	1063	498	728	1720	1	4	2652	24850	2276	1837			
001	AILERTCHEN	9	1	1	1	6	-	-	14	189	11	8			
002	ALPENROD	67	6	10	14	26	-	0	38	398	36	29			
003	ARNSHOFEN	55	17	6	7	21	-	-	21	285	19	12			
004	ASTERT	16	3	3	2	8	-	-	12	85	11	9			
005	ATZELGIFT	14	5	2	1	6	-	-	10	37	6	6			
006	BAD MARIENBERG/HW. ST.	43	6	5	8	21	-	0	37	410	24	17			
007	BELLINGEN	28	7	3	1	14	-	0	29	146	23	22			
009	BEROD B. WALLMEROD	47	15	9	6	17	-	-	14	148	14	11			
010	BERZHAHN	11	2	0	2	2	0	-	5	71	2	1			
011	BILKHEIM	45	19	3	6	9	0	-	22	205	18	17			
012	BOELSBERG	2	0	-	-	2	-	-	6	11	4	4			
013	BOROD	54	14	9	11	21	-	-	23	209	17	9			
014	BRANDSCHEID	20	6	4	2	8	-	-	17	81	17	16			
015	BRETTHAUSEN	24	3	1	3	14	-	-	23	171	22	21			
016	DREIFELDEN	27	9	1	3	13	-	-	23	148	21	20			
017	DREISBACH	30	4	3	4	18	-	-	13	235	11	8			
019	ELBINGEN-MAEHREN	44	16	3	8	15	0	-	19	148	19	17			
020	ELSOFF/OWWKREIS	42	6	0	5	29	-	-	29	404	24	18			
021	ENSPEL	6	1	-	1	2	-	-	7	114	5	2			
022	ETTINGHAUSEN	17	5	4	1	7	-	-	7	29	5	5			
023	EWIGHAUSEN	29	9	5	5	10	-	-	16	154	16	13			
024	FEHL-RITZHAUSEN	11	4	2	1	5	-	0	21	187	14	13			
025	GEHLERT	51	10	8	10	21	-	-	33	287	26	18			
026	GEMJENDEN	23	9	4	2	4	-	-	17	98	10	9			
027	GIESENHAUSEN	95	19	18	26	28	-	-	32	432	31	15			
028	GIRKENROTH	26	11	2	4	9	-	0	19	118	18	18			
029	GROSSEIFEN	2	-	0	-	2	-	-	2	6	-	-			
030	GUCKHEIM	22	7	2	3	10	-	-	19	115	16	15			
031	HACHENBURG, STADT	83	14	18	14	29	-	1	18	418	17	10			

Landwirtschaftliche Betriebe mit Viehhaltung															Schlüssel-Nr.
mit . . . Milchkühen				mit Schweinen							mit Legehennen				
6-9	10-19	20 u. m.	zusammen	mit Mastschweinen				Tiere	mit Zuchtsauen		Betriebe		Tiere		
				Insgesamt	davon Betriebe mit . . .	Mastschweinen	Tiere		Betriebe	Tiere	Insgesamt	mit 1-99 Legehennen			
Betriebe				Anzahl											
35	36	37	38	39	40a	40b	41	42	43	44	45	46	47		
1	-	-	48	12	12	-	-	38	2	3	18	18	374	138034	
9	14	-	303	20	16	4	-	178	11	35	55	55	1037	035	
2	1	-	35	2	2	-	-	11	2	8	8	8	92	036	
-	-	-	11	1	1	-	-	2	-	-	7	6	590	037	
-	3	-	37	4	3	1	-	53	1	15	2	-	2725	038	
19	17	1	467	31	29	1	1	251	14	30	60	60	1247	039	
2	3	-	81	12	11	-	1	99	4	19	22	21	810	040	
1	2	1	62	2	2	-	-	8	2	3	8	5	952	041	
4	2	-	76	15	14	1	-	101	2	11	24	24	459	042	
3	-	-	26	7	6	1	-	75	1	3	3	3	49	043	
30	24	2	841	70	66	1	3	512	11	29	203	195	6913	044	
25	25	3	682	69	55	9	5	1565	10	63	79	55	30755	045	
1	3	-	69	4	4	-	-	8	-	-	24	23	508	047	
1	-	-	30	5	5	-	-	22	1	2	12	12	221	048	
4	-	-	47	9	9	-	-	47	-	-	16	14	876	049	
4	3	-	147	10	10	-	-	31	3	19	33	32	803	050	
20	6	-	253	34	32	1	1	377	10	22	44	39	4325	052	
3	-	-	78	16	16	-	-	40	-	-	28	27	801	053	
5	1	-	103	13	13	-	-	39	1	2	27	27	632	054	
2	-	-	17	1	1	-	-	3	-	-	6	5	358	055	
1	3	-	52	6	4	1	1	100	4	80	16	15	386	056	
6	7	-	164	17	17	-	-	87	6	42	26	26	483	057	
6	1	-	75	11	11	-	-	55	-	-	14	14	314	058	
4	-	-	67	13	13	-	-	70	3	5	19	18	1251	059	
2	5	-	90	7	3	3	1	187	3	10	6	3	640	061	
-	-	1	-	-	-	-	-	-	-	-	5	-	3452	062	
1	3	-	47	4	3	-	1	101	4	21	5	2	2855	063	
6	3	-	117	19	19	-	-	76	6	10	33	32	855	064	
-	5	-	77	8	7	1	-	53	4	7	17	17	399	065	
3	-	1	79	12	12	-	-	47	-	-	22	22	430	066	
31	30	3	828	60	54	5	1	629	24	55	114	106	5837	067	
11	11	-	282	28	28	-	-	104	7	16	69	63	2651	068	
1	2	-	35	1	1	-	-	2	-	-	2	2	69	069	
5	2	1	107	9	8	1	-	67	1	1	18	18	409	070	
7	2	-	180	32	31	1	-	144	5	10	52	48	2184	071	
2	-	-	44	13	12	-	1	156	1	3	22	21	827	072	
-	1	-	17	2	1	-	1	122	2	24	8	2	4855	073	
4	4	2	177	22	22	-	-	122	2	11	30	30	802	074	
2	11	1	188	8	3	2	3	265	4	12	17	15	1422	075	
3	3	-	80	12	10	1	1	166	4	18	20	17	1394	076	
5	15	2	340	17	12	3	2	303	5	12	66	60	6585	077	
3	5	-	119	6	6	-	-	39	-	-	13	12	857	078	
3	4	-	96	6	6	-	-	25	1	3	11	11	170	201	
238	149	52	9698	615	590	16	9	3666	95	290	2139	2084	99095	139	
1	-	2	78	1	-	-	1	70	2	3	-	-	-	001	
3	3	1	170	3	2	1	-	35	2	6	34	31	749	002	
5	2	-	100	16	16	-	-	40	2	5	18	18	207	003	
1	1	-	44	2	2	-	-	18	2	3	11	11	137	004	
-	-	-	14	-	-	-	-	-	-	-	-	-	-	005	
4	1	2	140	5	5	-	-	13	-	-	28	26	483	006	
1	-	-	62	3	3	-	-	6	1	1	27	26	583	007	
3	-	-	58	6	6	-	-	20	4	12	14	14	196	009	
-	-	1	23	-	-	-	-	-	-	-	9	9	92	010	
-	-	1	76	2	2	-	-	15	2	20	18	17	762	011	
-	-	-	4	-	-	-	-	-	-	-	5	5	46	012	
7	1	-	96	13	13	-	-	68	5	11	21	21	400	013	
-	1	-	48	2	2	-	-	3	-	-	13	13	149	014	
1	-	-	63	1	1	-	-	7	-	-	4	4	35	015	
1	-	-	68	-	-	-	-	-	-	-	24	24	291	016	
-	2	1	70	2	2	-	-	20	2	8	10	10	102	017	
1	1	-	61	2	1	-	1	98	-	-	18	18	266	019	
1	3	2	149	3	3	-	-	6	-	-	13	12	1529	020	
2	1	-	36	2	2	-	-	4	-	-	4	3	489	021	
-	-	-	14	-	-	-	-	-	1	1	10	10	112	022	
3	-	-	65	4	4	-	-	7	-	-	14	14	242	023	
-	-	1	53	2	2	-	-	4	1	1	25	24	806	024	
5	2	1	120	11	11	-	-	60	-	-	31	-	6451	025	
-	1	-	31	1	1	-	-	2	-	-	19	19	165	026	
10	6	-	184	19	19	-	-	107	1	1	29	29	620	027	
-	-	-	50	7	7	-	-	21	1	2	20	18	1227	028	
-	-	-	-	-	-	-	-	-	-	-	4	1	18311	029	
1	-	-	41	5	5	-	-	13	-	-	17	17	175	030	
1	3	3	162	6	4	2	-	59	2	44	9	8	839	031	

Schlüssel-Nr.	Gemeinde	Landwirtschaftliche Betriebe und Forstbetriebe insgesamt		Landwirtschaftliche								
				Insgesamt	mit landwirtschaftlich genutzter Fläche							
		Betriebe	Betriebsfläche		Anzahl	unter 1	1-2	2-5	5-10	10-15	15-20	20-30
				1		2	3	4a	4b	5	6	7
NOCH OBERWESTERWALDKREIS												
139032	HAERTLINGEN	21	209	20	-	-	13	3	1	1	-	2
033	HAHN BEI MARIENBERG	17	122	16	-	2	12	1	-	-	1	-
034	HAHN BEI WALLMEROD	26	291	25	-	1	14	5	2	1	1	1
035	HALBS	15	167	14	-	3	6	3	-	-	1	1
036	HARDT	22	137	21	-	2	16	2	1	-	-	-
037	HATTERT	87	1000	85	-	11	23	25	17	4	3	2
038	HEIMBORN	25	203	24	-	4	8	8	2	1	1	-
039	HELLENHAHN-SHELLENBERG	28	464	25	2	4	7	4	3	-	2	3
040	HERGENROTH	20	144	19	-	7	5	3	4	-	-	-
041	HERSCHBACH/OWWKREIS	36	221	35	-	5	26	4	-	-	-	-
042	HEUZERT	18	142	17	-	1	11	4	1	-	-	-
043	HOECHSTENBACH	36	453	35	-	8	14	13	-	-	-	-
044	HOEHN	45	705	42	-	11	15	8	2	2	-	4
045	HOF	86	498	84	1	22	55	6	-	-	-	-
046	HOMBERG	24	138	23	1	4	11	6	-	1	-	-
047	HUEBLINGEN	32	258	31	-	4	12	10	4	1	-	-
048	IRMTRAUT	20	425	18	-	2	2	2	3	1	5	3
049	KADEN/OWWKREIS	20	150	19	-	5	10	3	-	-	1	-
050	KIRBURG	19	202	16	-	4	11	1	-	-	-	-
051	KOELBINGEN	38	247	37	1	17	13	2	1	2	1	-
052	KROPPACH	32	255	30	1	7	10	11	1	-	-	-
053	KUHNHOEFEN	15	119	14	-	-	8	5	1	-	-	-
054	KUNDERT	44	278	43	-	5	30	8	-	-	-	-
055	LANGENBACH BEI KIRBURG	35	304	33	-	17	13	3	-	-	-	-
056	LANGENHAHN	23	240	21	1	7	11	1	-	-	1	-
057	LAUTZENBRUECKEN	9	162	8	-	2	4	1	1	-	-	-
058	LIEBENSCHIED	63	698	62	-	10	36	11	1	1	2	1
059	LIMBACH	22	301	20	-	4	13	2	1	-	-	-
060	LINDEN	22	248	21	-	2	10	6	1	1	1	1
061	LOCHUM	20	316	19	-	1	10	6	1	-	-	1
062	LUCKENBACH	18	207	17	-	5	9	3	-	-	-	-
063	MARZHAUSEN	28	322	27	-	3	8	10	4	-	-	2
064	MERKELBACH	15	218	14	-	2	7	4	-	-	-	1
065	MEUDT	81	842	79	-	14	33	20	7	2	1	2
066	MOERLEN	17	283	16	1	6	4	3	1	-	-	1
067	MOERSBACH/OWWKREIS	63	549	59	-	8	28	17	3	1	2	-
068	MOLSBERG	21	831	19	-	-	8	7	2	1	-	1
069	MUDENBACH	59	382	58	-	20	25	8	5	-	-	-
070	MUENDERSBACH	42	768	39	-	5	13	13	4	2	2	-
071	MUESCHENBACH	12	122	10	-	1	6	2	1	-	-	-
072	NEUNKHAUSEN	35	424	34	1	8	21	2	-	2	-	-
073	NEUNKIRCHEN	35	480	34	-	1	7	11	8	3	3	1
074	NEUSTADT	53	268	52	1	24	23	2	1	-	-	1
075	NIEDERRAHR	20	234	19	-	4	9	4	-	1	1	-
076	NIEDERROSSBACH	56	410	55	-	14	33	4	-	1	-	3
078	NISTER	11	139	10	-	2	6	1	-	-	-	1
079	NISTERAU	42	204	41	-	20	19	2	-	-	-	-
080	NISTER-MOEHRENDORF	49	233	48	-	7	30	10	1	-	-	-
081	NISTERTAL	20	248	19	-	3	10	3	1	-	1	1
082	NORKEN	25	397	23	-	12	8	2	-	-	-	1
083	OBERRAHR	26	347	25	-	1	13	5	3	-	1	2
084	OBERROD	27	324	26	-	8	14	4	-	-	-	-
085	OBERRROSSBACH	38	261	37	-	5	20	10	1	-	-	1
086	POTTUM	16	148	15	-	3	6	3	3	-	-	-
087	REHE	48	569	43	1	3	22	14	2	-	-	1
088	RENNEROD	74	1332	69	2	22	27	5	3	3	5	2
089	ROSSBACH	51	692	50	1	1	19	19	5	3	2	-
090	ROTHENHAIN	24	282	23	-	5	7	10	1	-	-	-
091	ROTHENBACH	53	433	52	-	14	23	11	2	-	-	2
093	SALZ	54	316	50	-	10	33	5	1	-	1	-
094	SALZBURG	15	88	14	-	3	9	2	-	-	-	-
095	SECK	29	488	28	-	6	10	4	1	-	2	5
096	STAHLHOFEN	14	122	11	-	1	9	1	-	-	-	-
097	STEINEBACH A.D. WIED	37	504	36	-	2	20	10	2	2	-	-
098	STEIN-NEUKIRCH	42	363	40	-	7	23	10	-	-	-	-
099	STEIN-WINGERT	24	285	23	-	2	10	8	2	-	1	-
100	STOCKHAUSEN-ILLFURTH	29	200	28	1	6	16	1	1	1	1	1
101	STOCKUM-PUESCHEN	14	236	13	1	2	6	2	-	1	-	1
102	STREITHAUSEN	12	180	10	-	2	5	-	-	1	1	2
103	UNNAU	64	647	60	1	27	17	10	1	-	2	2
104	WAHLROD	46	527	45	1	5	16	15	4	3	1	-
105	WAIGANDSHAIN	35	249	34	1	7	12	12	2	-	-	-
106	WALDMUEHLEN	19	206	18	1	4	4	4	3	-	2	-
107	WALLMEROD	11	139	10	1	1	1	3	1	-	3	-

Betriebe				Flächennutzung in den landw. Betrieben										Schlüssel-Nr.
von . . . bis unter . . . ha				mit Waldfläche		Hauptnutzungs- und Kulturarten					Anbauflächen			
unter 10	10 - 15	15 - 20	20 u. mehr	Betriebe		WF insgesamt	LF insgesamt	und zwar			Heckfrüchte		Futterpflanzen	
				insgesamt	mit 0,01 - 4,99 ha WF			Dauergrünland	Ackerland	Sonderkulturen	insgesamt	Kartoffeln		
ha						Anzahl							ha	
11	12a	12b	13	14	15	16	17	18	19	20	21	22	23	
61	11	15	76	2	2	1	164	117	46	-	7	3	7	139032
45	-	-	23	1	1	0	68	59	9	-	3	2	0	033
90	23	18	59	10	10	2	190	112	77	0	14	6	6	034
47	-	-	55	-	-	-	102	79	22	-	2	2	2	035
74	14	-	-	1	1	0	88	63	25	-	6	3	-	036
282	200	64	139	8	8	2	684	418	265	-	52	22	8	037
92	21	19	20	9	9	3	152	97	54	-	11	6	2	038
57	35	-	174	-	-	-	265	211	47	6	8	3	5	039
45	49	-	-	1	1	0	94	79	14	-	4	3	1	040
124	-	-	-	12	12	2	124	74	50	0	10	6	2	041
72	10	-	-	16	16	5	82	52	30	-	7	4	1	042
146	-	-	-	6	6	1	146	86	60	-	12	5	-	043
114	25	34	174	1	1	0	346	283	62	1	12	7	1	044
242	-	-	-	4	4	6	242	195	45	0	15	10	0	045
79	-	15	-	2	2	1	94	73	20	-	4	3	-	046
121	46	20	-	3	3	1	187	138	48	-	12	5	-	047
25	33	17	251	5	5	2	325	217	108	-	13	6	14	048
62	-	-	22	1	1	0	83	62	21	-	5	3	1	049
47	-	-	-	1	1	0	47	39	8	-	3	2	-	050
86	12	36	23	6	6	2	156	102	52	0	8	6	3	051
119	12	-	-	8	8	5	131	76	53	-	16	10	1	052
61	12	-	-	11	11	1	73	38	34	-	9	5	1	053
163	-	-	-	28	28	9	163	95	66	-	14	9	5	054
81	-	-	-	-	-	-	81	56	23	-	5	4	-	055
56	-	-	20	6	6	4	76	57	18	-	4	3	3	056
21	13	-	-	-	-	-	34	30	3	-	1	1	-	057
201	11	20	243	12	12	4	474	411	62	-	17	10	4	058
57	13	-	-	-	-	-	70	41	28	-	6	4	2	059
76	13	16	-	5	5	3	135	103	31	-	6	3	2	060
84	10	-	-	3	3	1	144	113	30	0	9	4	2	061
53	-	-	-	2	2	1	53	30	23	-	4	4	4	062
105	48	-	67	8	8	2	220	127	92	0	14	7	1	063
58	-	-	-	6	6	1	88	45	44	0	5	2	14	064
266	85	34	187	10	10	1	573	286	283	-	43	20	22	065
40	12	-	-	-	-	-	106	90	16	0	4	3	0	066
235	34	17	49	33	33	26	335	199	135	0	25	15	1	067
80	25	16	-	11	11	567	181	92	83	4	15	7	10	068
169	59	-	-	9	9	5	228	92	134	-	23	13	13	069
149	54	35	47	14	14	5	285	162	121	-	20	6	30	070
34	10	-	-	3	3	0	44	19	25	0	3	1	2	071
97	-	34	-	-	-	-	131	90	41	-	6	4	5	072
105	92	54	99	4	4	1	351	252	96	1	22	11	2	073
113	14	-	-	2	2	1	187	170	17	-	6	5	-	074
63	-	16	26	2	2	1	104	49	55	-	9	4	4	075
150	-	20	157	10	10	2	326	263	61	-	11	8	-	076
27	-	-	-	1	1	0	63	46	18	-	2	2	2	078
102	-	-	-	-	-	-	102	70	29	1	8	6	3	079
174	10	-	-	4	4	1	184	141	41	0	9	6	3	080
63	12	-	58	-	-	-	133	101	31	-	6	4	4	081
46	-	-	-	5	5	2	99	87	9	0	3	2	0	082
79	35	-	87	-	-	-	201	79	121	-	17	9	11	083
83	-	-	-	-	-	-	83	65	17	-	4	4	-	084
140	14	-	-	5	5	3	191	165	25	-	7	5	0	085
45	32	-	-	-	-	-	78	67	10	-	2	2	-	086
182	24	-	-	4	4	2	328	289	37	-	9	6	0	087
154	38	55	191	4	4	4	437	357	66	12	12	10	1	088
202	62	54	47	24	24	5	364	234	127	2	33	9	7	089
101	10	-	-	4	4	2	111	82	28	-	8	4	1	090
155	22	-	79	9	9	3	256	174	80	-	19	9	4	091
160	13	-	25	11	11	2	198	98	99	-	18	10	15	093
50	-	-	-	3	3	1	50	37	9	-	2	2	1	094
66	10	-	271	2	2	32	347	274	71	0	7	3	13	095
35	-	-	-	-	-	-	35	28	6	-	2	2	-	096
140	21	38	-	29	29	8	199	139	58	-	16	8	2	097
153	-	-	-	4	4	2	153	127	25	-	7	5	1	098
96	23	-	21	7	7	4	139	90	49	-	11	6	3	099
61	14	18	63	3	3	1	155	119	35	-	8	3	7	100
38	-	15	-	-	-	-	107	90	17	-	5	3	0	101
21	-	-	101	1	-	6	122	87	32	2	3	2	2	102
156	15	-	158	5	5	2	329	249	77	1	16	10	16	103
157	46	55	28	4	4	1	285	159	126	0	17	9	15	104
140	23	-	-	5	5	1	163	135	27	-	7	5	-	105
51	44	-	49	1	-	5	144	125	19	-	3	2	1	106
25	11	-	69	4	4	1	105	46	59	-	7	3	9	107

Schlüssel-Nr.	Gemeinde	Flächennutzung in den landw. Betrieben											
		Anbauflächen											
		Getreide					Feld-gemüse	Garten-ge-wächse	mit Rindvieh		darunter		
		Insgesamt	darunter						Betriebe	Tiere	Insgesamt	1-5	
			Weizen	Korn u. Wintergerste	Gerste	Hafer							
Fläche										Betriebe		Tiere	
ha													
		24	25	26	27	28	29	30	31	32	33	34	
NOCH OBERWESTERWALDKREIS													
139032	HAERTLINGEN	32	7	1	11	13	-	-	19	264	17	14	
033	HAHN BEI MARIENBERG	6	3	1	-	3	-	-	15	66	13	13	
034	HAHN BEI WALLMEROD	58	19	8	8	21	-	-	22	235	21	15	
035	HALBS	18	2	6	6	4	-	-	12	140	7	5	
036	HARDT	19	4	3	3	9	-	-	21	137	19	18	
037	HATTERT	205	47	29	41	87	0	0	81	1222	77	45	
038	HEIMBORN	40	7	7	4	19	-	-	23	221	19	11	
039	HELLENHAHN-SHELLENBERG	35	8	2	2	10	-	-	17	294	15	9	
040	HERGENROTH	10	3	1	1	6	-	-	11	146	9	6	
041	HERSCHBACH/OWWKREIS	38	12	5	4	16	-	-	31	165	28	28	
042	HEUZERT	22	3	6	5	8	-	-	17	148	15	13	
043	HOECHSTENBACH	48	17	2	12	17	-	-	31	210	29	24	
044	HOEHN	48	14	1	8	20	-	0	35	411	27	21	
045	HOF	29	5	2	4	16	-	0	56	196	45	45	
046	HOMBERG	16	2	0	1	12	-	-	18	109	18	17	
047	HUEBLINGEN	36	13	0	7	16	-	-	24	215	22	19	
048	IRMTRAUT	80	7	-	33	34	-	-	15	457	13	2	
049	KADEN/OWWKREIS	15	4	1	2	6	-	-	18	135	16	15	
050	KIRBURG	5	1	1	0	3	-	-	9	34	8	8	
051	KOELBINGEN	41	12	2	9	19	0	-	26	194	20	17	
052	KROPPACH	36	6	8	7	14	-	-	23	185	22	17	
053	KUHNHOEFEN	24	7	4	2	11	-	-	12	116	12	11	
054	KUNDERT	48	11	10	6	21	-	0	38	207	34	33	
055	LANGENBACH BEI KIRBURG	18	3	7	0	9	-	-	23	82	14	14	
056	LANGENHAHN	11	4	0	0	6	-	-	20	105	17	16	
057	LAUTZENBRUECKEN	2	-	1	-	1	-	-	6	43	5	5	
058	LIEBENSCHIED	41	5	2	10	21	0	-	54	325	48	45	
059	LIMBACH	20	5	3	1	12	0	-	17	105	14	12	
060	LINDEN	24	6	0	3	15	-	-	17	145	17	11	
061	LOCHUM	19	5	2	0	11	-	-	19	118	17	16	
062	LUCKENBACH	15	5	2	2	6	-	-	13	45	11	11	
063	MARZHAUSEN	77	11	10	14	31	-	-	25	358	24	14	
064	MERKELBACH	24	6	2	5	11	-	-	13	156	10	9	
065	MEUDT	215	84	27	35	64	-	0	70	752	66	55	
066	MOERLEN	11	4	1	1	6	-	0	10	63	10	10	
067	MOERSBACH/OWWKREIS	109	20	18	25	42	-	-	56	512	51	38	
068	MOLSBERG	58	26	4	6	16	-	-	18	257	18	16	
069	MUDENBACH	98	20	15	30	31	-	-	41	281	33	24	
070	MUENDERSBACH	71	23	8	16	24	-	-	32	417	24	11	
071	MUESCHENBACH	19	5	2	4	8	-	-	6	33	4	4	
072	NEUNKHAUSEN	29	5	5	3	17	-	-	26	157	22	21	
073	NEUNKIRCHEN	71	19	2	16	29	-	-	32	458	27	14	
074	NEUSTADT	11	4	0	1	6	-	-	24	190	19	19	
075	NIEDERRAHR	42	16	10	4	12	-	-	15	161	14	12	
076	NIEDERROSSBACH	49	11	16	4	13	-	-	44	425	32	29	
078	NISTER	14	1	5	1	8	-	-	8	102	6	5	
079	NISTERAU	18	3	2	2	12	-	-	34	100	31	31	
080	NISTER-MOEHRENDORF	29	6	-	5	18	0	-	36	155	33	33	
081	NISTER TAL	21	5	4	4	4	-	-	19	223	17	15	
082	NORKEN	6	2	1	0	2	-	-	7	57	6	4	
083	OBERRAHR	93	33	21	13	27	-	-	18	191	17	15	
084	OBERROD	13	4	0	0	8	-	-	19	58	12	12	
085	OBERROSSBACH	18	3	0	3	11	-	0	23	141	21	20	
086	POTTUM	7	3	1	-	2	-	-	7	52	3	3	
087	REHE	28	3	3	4	18	-	-	42	273	36	35	
088	RENNEROD	52	9	1	6	26	-	0	37	589	27	19	
089	ROSSBACH	88	25	6	16	39	-	0	48	679	42	23	
090	ROTHENHAIN	19	6	1	1	7	-	-	20	136	15	13	
091	ROTHENBACH	57	18	5	6	26	-	0	46	364	42	38	
093	SALZ	66	30	5	9	19	-	-	44	255	41	39	
094	SALZBURG	5	1	0	0	3	-	-	8	28	5	5	
095	SECK	47	2	2	21	18	-	-	24	445	17	10	
096	STAHLHOFEN	4	1	-	-	3	-	-	11	39	7	7	
097	STEINEBACH A.D. WIED	40	11	3	7	19	-	-	31	342	31	23	
098	STEIN-NEUKIRCH	17	2	0	1	10	-	0	34	134	30	30	
099	STEIN-WINGERT	35	5	9	6	16	-	-	21	184	18	11	
100	STOCKHAUSEN-ILLFURTH	21	1	0	6	11	-	-	19	254	17	13	
101	STOCKUM-PUESCHEN	12	4	1	0	7	-	-	11	111	11	10	
102	STREITHAUSEN	27	1	1	7	9	-	-	10	248	9	6	
103	UNNAU	45	11	7	4	16	0	0	45	404	34	29	
104	WAHLROD	94	24	6	26	36	0	-	44	527	37	25	
105	WAIGANDSHA IN	20	1	3	4	10	-	-	24	212	23	18	
106	WALDMUEHLEN	16	3	-	2	9	-	-	18	216	16	11	
107	WALLMEROD	42	16	4	10	12	-	1	8	151	8	4	

Landwirtschaftliche Betriebe mit Viehhaltung															Schlüssel-Nr.
mit . . . Milchkuhen				mit Schweinen							mit Legehennen				
6 - 9 etriebe	10 - 19	20 u. m.	zusammen Tiere	mit Mastschweinen					mit Zuchtsauen		Betriebe		Tiere		
				insgesamt Betriebe	davon Betriebe mit . . . Mastschweinen			Tiere	Betriebe	Tiere	insgesamt	mit 1 - 60 Legehennen			
				Anzahl											
35	36	37	38	39	40a	40b	41	42	43	44	45	46	47		
1	1	1	96	3	3	-	-	8	1	2	13	13	156	139032	
-	-	-	26	-	-	-	-	-	-	-	7	7	82	033	
4	2	-	94	4	4	-	-	13	-	-	15	15	142	034	
-	2	-	38	1	-	-	-	180	-	-	4	4	32	035	
1	-	-	54	2	2	-	-	7	1	2	9	9	133	036	
13	17	2	522	30	28	2	-	182	1	5	69	68	1299	037	
7	1	-	106	9	9	-	-	41	-	-	23	23	358	038	
1	4	1	108	1	1	-	-	4	-	-	14	12	598	039	
2	1	-	51	4	3	1	-	40	1	2	14	13	417	040	
-	-	-	57	4	4	-	-	7	-	-	27	27	259	041	
2	-	-	58	8	8	-	-	27	-	-	15	15	191	042	
5	-	-	110	3	3	-	-	10	-	-	19	19	232	043	
2	1	3	148	4	4	-	-	7	-	-	15	15	180	044	
-	-	-	87	3	3	-	-	6	-	-	47	46	2824	045	
1	-	-	53	3	3	-	-	9	-	-	12	10	2159	046	
2	1	-	72	11	11	-	-	28	-	-	24	24	259	047	
4	6	1	149	2	2	-	-	4	2	3	10	8	2982	048	
-	-	1	57	3	2	1	-	31	-	-	17	17	219	049	
-	-	-	19	-	-	-	-	-	-	-	5	5	58	050	
-	2	1	84	6	6	-	-	22	1	3	26	25	542	051	
5	-	-	85	19	19	-	-	67	-	-	20	19	1198	052	
1	-	-	43	4	4	-	-	8	1	1	12	12	136	053	
1	-	-	91	16	16	-	-	34	-	-	31	31	410	054	
-	-	-	28	4	3	-	-	146	-	-	16	16	149	055	
-	1	-	53	1	1	-	-	2	-	-	10	9	285	056	
-	-	-	11	2	2	-	-	4	-	-	5	5	53	057	
2	1	-	131	5	4	1	-	40	2	19	41	41	394	058	
1	1	-	51	9	9	-	-	25	-	-	17	17	205	059	
4	2	-	85	2	2	-	-	5	1	2	19	19	192	060	
1	-	-	52	4	4	-	-	7	1	1	14	14	174	061	
-	-	-	31	1	1	-	-	2	-	-	7	5	2733	062	
8	2	-	140	14	13	1	-	94	2	8	23	23	424	063	
-	-	1	59	3	3	-	-	9	-	-	13	13	174	064	
8	2	1	288	19	17	2	-	133	1	2	60	58	2180	065	
-	-	-	26	3	3	-	-	6	-	-	7	7	77	066	
9	3	1	230	36	36	-	-	136	1	2	53	53	902	067	
1	-	1	100	5	5	-	-	17	2	3	12	11	574	068	
6	3	-	137	25	25	-	-	96	1	3	51	50	1229	069	
7	6	-	159	9	9	-	-	29	1	1	21	20	485	070	
-	-	-	14	2	1	1	-	27	-	-	9	9	156	071	
1	-	-	48	1	1	-	-	2	-	-	18	17	1353	072	
10	3	-	146	18	17	1	-	119	2	7	25	24	858	073	
-	-	-	35	3	3	-	-	15	1	3	19	19	162	074	
1	1	-	53	3	3	-	-	22	-	-	14	13	681	075	
-	-	3	130	6	6	-	-	16	1	1	19	19	195	076	
-	-	1	36	3	3	-	-	15	-	-	6	6	100	078	
-	-	-	53	3	3	-	-	6	-	-	30	30	265	079	
-	-	-	79	3	3	-	-	6	1	1	28	28	255	080	
-	1	1	74	4	4	-	-	24	1	2	9	9	96	081	
2	-	-	25	1	1	-	-	2	-	-	12	11	320	082	
-	2	-	68	4	4	-	-	15	1	1	18	18	203	083	
-	-	-	21	-	-	-	-	-	-	-	19	19	131	084	
1	-	-	60	-	-	-	-	-	-	-	23	23	208	085	
-	-	-	3	1	1	-	-	2	-	-	3	2	221	086	
1	-	-	93	-	-	-	-	-	1	2	10	9	260	087	
1	1	6	200	1	1	-	-	2	-	-	32	31	1164	088	
11	6	2	280	17	16	1	-	97	4	7	38	38	566	089	
2	-	-	50	1	1	-	-	1	-	-	16	16	163	090	
2	2	-	144	8	8	-	-	16	6	24	37	37	410	091	
1	1	-	105	15	15	-	-	47	3	5	43	42	1145	093	
-	-	-	8	-	-	-	-	-	-	-	6	6	72	094	
1	3	3	154	4	2	-	2	270	1	1	11	9	563	095	
-	-	-	17	-	-	-	-	-	-	-	8	8	75	096	
5	3	-	147	3	3	-	-	11	1	2	28	27	1524	097	
-	-	-	57	3	3	-	-	8	1	1	14	14	102	098	
6	1	-	85	15	15	-	-	58	-	-	21	21	367	099	
1	2	1	84	3	3	-	-	11	-	-	17	16	1318	100	
-	1	-	47	-	-	-	-	-	-	-	8	8	93	101	
-	1	2	87	4	3	1	-	50	-	-	6	6	55	102	
2	3	-	127	5	5	-	-	13	1	3	34	34	345	103	
6	5	1	198	16	15	-	1	141	2	4	28	27	516	104	
4	1	-	93	-	-	-	-	-	1	2	19	-	19704	105	
2	3	-	78	3	2	1	-	44	1	2	15	15	181	106	
2	2	-	51	6	6	-	-	47	3	6	5	4	194	107	

Schlüssel-Nr.	Gemeinde	Landwirtschaftliche Betriebe und Forstbetriebe insgesamt		Landwirtschaftliche mit landwirtschaftlich genutzter Fläche									
				Insgesamt	unter 1	1-2	2-5	5-10	10-15	15-20	20-30	30 u. mehr	
		Betriebe	Betriebsfläche		Betriebe								
		Anzahl	ha	Anzahl									
		1	2	3	4a	4b	5	6	7	8	9	10	
NOCH OBERWESTERWALDKREIS													
139108	WEIDENHAHN	31	352	30	-	4	8	11	4	1	-	2	
109	WELKENBACH	15	228	14	-	-	6	3	3	1	1	-	
110	WELTERSBURG	14	158	12	-	3	5	1	1	2	-	-	
111	WESTERBURG,STADT	66	1087	61	2	15	26	11	1	2	3	1	
112	WESTERNOHE	23	334	22	-	4	15	3	-	-	-	-	
113	WIED	30	419	29	-	2	14	10	2	1	-	-	
114	WILLINGEN	42	265	41	-	4	30	7	-	-	-	-	
115	WILLMEROD	22	228	20	-	4	8	3	5	-	-	-	
116	WINKELBACH	9	88	8	-	1	2	5	-	-	-	-	
117	WINNEN	12	122	11	1	3	6	-	-	-	1	-	
118	ZEHNHAUSEN B.RENNEROD	33	176	30	-	10	17	2	-	1	-	-	
119	ZEHNHAUSEN B.WALLMEROD	17	140	16	-	1	3	10	1	1	-	-	
140	RHEIN-HUNS RUECK-KREIS	4982	82824	4760	117	498	1103	1499	782	433	261	67	
001	ALTERKUELZ	54	590	53	-	2	16	20	10	5	-	-	
002	ALTWEIDELBACH	30	438	29	2	2	6	6	5	3	4	1	
003	ARGENTHAL	49	1251	48	-	-	13	9	11	7	8	-	
004	BAD SALZIG	22	89	22	2	12	7	1	-	-	-	-	
005	BADENHARD	22	348	20	1	-	1	9	6	3	-	-	
006	BAERENBACH	36	456	35	-	4	6	19	5	1	-	-	
007	BELG	26	327	25	-	-	9	7	6	2	1	-	
008	BELGWEILER	25	330	23	-	1	2	7	5	6	2	-	
009	BELL/HUNSRUECK	44	478	43	1	4	10	22	2	2	1	1	
010	BELTHEIM	60	751	59	-	8	20	19	6	3	1	2	
011	BENZWEILER	17	258	16	-	-	5	3	6	2	-	-	
012	BERGENHAUSEN	20	247	19	-	1	3	11	3	-	1	-	
014	BICKENBACH	29	644	27	-	1	6	8	4	5	3	-	
015	BIEBERN	33	321	32	-	1	7	20	3	1	-	-	
016	BIRKHEIM	14	214	13	-	-	1	7	3	1	1	-	
017	BOPPARD,STADT	68	4020	64	22	11	19	4	3	1	2	2	
018	BRAUNSHORN	22	235	21	-	4	3	12	-	1	1	-	
020	BUBACH	38	658	37	-	4	3	16	10	3	1	-	
021	BUCH	43	947	42	-	1	3	11	11	7	8	1	
022	BUCHHOLZ	42	353	40	1	16	15	4	2	-	2	-	
023	BUDENBACH	20	305	19	-	1	4	6	6	2	-	-	
024	BUECHENBEUREN	21	562	19	1	4	2	3	5	1	2	1	
025	DAMSCHEID	49	662	48	1	6	18	16	6	1	-	-	
026	DELLHOFEN	40	552	39	1	4	6	16	5	3	3	1	
027	DICHELBAACH	27	498	26	-	4	6	7	2	4	2	1	
028	DICKENSCHIED	53	654	52	-	1	14	20	11	5	1	-	
029	DILL	33	535	31	1	2	2	8	9	3	4	2	
030	DILLENDOERF	22	270	20	-	1	-	9	6	3	-	1	
031	DOERTH	25	312	24	-	13	7	2	-	2	-	-	
032	DORWEILER	30	293	25	-	2	4	17	1	-	1	-	
033	DUENROTH	10	142	9	-	1	2	3	2	-	1	-	
034	EBSCHIED	25	286	24	-	1	5	11	5	2	-	-	
035	ELLERN/HUNSRUECK	46	1294	44	-	2	6	21	8	3	2	2	
036	EMMELSHAUSEN	58	688	55	1	12	13	18	5	1	5	-	
037	ERBACH	13	139	12	-	2	4	2	2	2	-	-	
038	FRANKWEILER	40	500	39	1	2	14	15	3	2	1	1	
039	FRONHOFEN	31	390	30	1	1	8	3	9	6	2	-	
040	GEHLWEILER	31	285	30	-	-	17	11	1	1	-	-	
041	GEMUENDEN	36	1260	35	1	4	6	9	4	5	3	3	
042	GOEDENROTH	57	606	56	1	3	17	16	14	4	1	-	
043	GONDERSHAUSEN	53	1018	52	1	5	15	16	6	4	4	1	
044	HAHN	38	456	37	1	-	5	17	8	3	3	-	
045	HALSENBAACH	48	645	44	1	9	12	10	2	2	6	2	
046	HASSELBAACH	23	299	22	-	-	3	4	9	5	1	-	
047	HAUSBAY	23	252	22	-	3	8	7	3	-	1	-	
048	HECKEN	21	282	20	-	-	5	7	3	4	1	-	
049	HEINZENBAACH	33	276	32	-	5	14	6	2	3	2	-	
050	HENAU	25	238	23	-	1	9	8	5	-	-	-	
051	HERSCHWIESEN	36	211	33	1	5	22	5	-	-	-	-	
052	HEYWEILER	25	327	24	-	-	6	13	5	-	-	-	
053	HIRSCHFELD/HUNSRUECK	28	417	27	-	3	11	2	6	4	1	-	
054	HIRZENACH	16	115	12	3	6	-	3	-	-	-	-	
055	HOLLNICH	22	191	21	1	4	5	6	3	1	1	-	
056	HOLZBAACH	47	756	46	-	-	6	14	14	8	4	-	
057	HOLZFELD	14	98	13	-	8	3	-	1	-	1	-	
058	HORN	35	650	34	-	1	3	10	15	3	2	-	
059	HUNDHEIM	22	226	21	-	3	2	8	3	5	-	-	
060	HUNGENROTH	13	276	12	-	-	2	6	1	1	1	1	
062	KAPPEL	47	839	46	-	1	11	14	7	7	6	-	
063	KARBACH	53	444	51	2	10	27	8	2	2	-	-	

Betriebe				Flächennutzung in den landw. Betrieben											Schlüssel-Nr.
von ... bis unter ... ha				mit Waldfläche		Hauptnutzungs- und Kulturarten					Anbauflächen				
unter 10	10 - 15	15 - 20	20 u. mehr	Betriebe		WF Ingesamt	LF Ingesamt	und zwar			Hochfrüchte		Futterpflanzen		
				Ingesamt	mit 0,01 - 4,99 ha WF			Dauergrünland	Ackerland	Bonderkulturen	Ingesamt	Kartoffeln			
ha						Anzahl							ha		
11	12a	12b	13	14	15	16	17	18	19	20	21	22	23		
120	55	16	69	5	5	1	259	164	95	-	20	9	1	139108	
44	36	17	23	5	5	1	120	67	52	-	10	4	6	109	
26	15	33	-	-	-	-	74	48	25	0	5	3	1	110	
184	13	34	158	5	5	1	389	320	66	1	14	10	4	111	
75	-	-	-	-	-	-	75	56	19	-	5	3	0	112	
134	23	19	-	11	11	2	176	119	56	1	14	6	-	113	
156	-	-	-	12	12	5	156	120	35	0	10	7	0	114	
55	57	-	-	1	1	1	113	87	24	-	5	3	1	115	
41	-	-	-	1	1	0	41	22	19	-	4	2	-	116	
25	-	-	24	1	1	0	49	36	12	-	1	1	-	117	
85	-	16	-	6	6	3	101	74	26	-	6	5	2	118	
82	10	18	-	4	4	0	110	29	80	-	13	6	13	119	
15473	9534	7419	8859	1437	1421	1583	41285	16138	24637	339	3980	1632	2304	140	
216	118	85	-	27	27	5	420	158	261	0	49	20	23	001	
75	65	54	120	1	1	0	315	156	157	-	25	8	9	002	
122	132	116	203	-	-	-	573	257	315	-	56	22	30	003	
42	-	-	-	17	16	15	42	15	17	9	5	5	1	004	
65	73	47	-	20	20	15	185	68	116	0	21	9	15	005	
158	63	17	-	-	-	-	237	104	132	-	28	14	8	006	
84	73	33	28	3	3	2	219	103	115	-	23	11	8	007	
60	62	97	45	7	7	7	264	90	174	-	32	14	22	008	
203	23	37	71	4	4	1	334	127	206	-	35	13	18	009	
210	73	50	103	10	10	4	436	118	315	0	34	15	37	010	
40	73	32	-	2	2	0	144	60	84	-	17	6	10	011	
94	32	-	22	-	-	-	149	60	88	1	18	7	6	012	
82	46	86	65	5	5	2	280	81	197	0	31	11	21	014	
180	34	18	-	3	3	1	232	94	137	-	24	9	15	015	
48	34	16	29	6	6	4	126	41	85	-	17	8	8	016	
111	34	18	140	30	29	95	302	95	105	95	9	4	12	017	
114	-	16	25	15	15	13	155	49	105	0	14	7	7	018	
144	123	49	22	2	2	0	337	137	200	-	36	14	27	020	
82	147	125	231	8	8	2	586	208	375	-	53	19	42	021	
94	23	-	47	24	23	17	164	71	88	2	11	6	5	022	
65	75	34	-	1	1	0	175	70	104	-	21	8	11	023	
35	63	18	84	-	-	-	199	84	115	-	19	9	9	024	
186	76	18	-	20	20	11	280	70	186	23	37	19	18	025	
140	59	50	108	23	23	10	357	126	208	22	38	21	18	026	
70	25	68	78	-	-	-	241	142	98	0	20	9	5	027	
204	126	87	22	3	3	3	439	171	266	0	52	21	27	028	
76	106	57	155	26	26	30	394	160	233	0	37	13	20	029	
69	69	49	-	16	16	8	221	91	129	2	19	7	13	030	
53	-	37	-	14	14	4	90	20	69	0	10	5	4	031	
142	14	-	29	19	18	30	184	64	120	-	19	7	12	032	
32	27	-	27	1	1	0	86	36	50	-	6	2	3	033	
100	56	32	-	-	-	-	189	71	116	0	21	6	11	034	
170	93	50	106	4	3	14	419	196	218	4	35	14	27	035	
191	62	18	118	41	41	17	389	109	276	2	33	15	24	036	
30	26	33	-	1	1	0	89	42	46	0	7	4	2	037	
157	35	36	59	7	7	2	287	70	214	1	25	11	20	038	
56	104	103	43	8	8	5	306	141	165	-	27	8	14	039	
142	14	19	-	5	5	1	175	83	91	-	19	7	10	040	
95	53	91	219	7	5	456	458	214	242	0	29	9	17	041	
183	167	69	21	45	45	28	440	169	269	-	42	17	28	042	
170	70	70	141	15	15	6	452	100	349	0	37	19	35	043	
143	87	46	74	3	3	0	350	120	228	0	37	16	18	044	
133	25	36	207	30	29	35	401	117	280	3	36	17	30	045	
41	109	86	21	18	18	6	258	110	148	0	29	10	13	046	
82	37	-	20	11	11	5	139	43	95	-	16	7	12	047	
72	40	65	24	4	4	1	200	96	103	0	22	8	9	048	
92	26	52	43	-	-	-	214	99	113	1	22	7	13	049	
97	63	-	-	3	3	1	160	75	84	1	18	8	5	050	
116	-	-	-	24	24	14	116	43	64	7	7	5	2	051	
112	59	-	-	18	18	7	171	64	106	1	19	10	9	052	
53	72	68	24	-	-	-	217	98	118	-	25	13	10	053	
31	-	-	-	11	11	12	31	6	16	8	1	1	0	054	
68	38	18	24	10	10	11	147	60	87	-	16	7	8	055	
123	164	146	96	1	1	1	528	250	277	0	50	20	29	056	
19	15	-	23	11	11	6	57	26	28	2	3	1	3	057	
92	177	48	51	-	-	-	368	144	223	0	39	14	26	058	
71	36	84	-	6	6	1	191	84	107	-	21	8	11	059	
54	12	19	66	7	7	6	151	56	94	-	11	3	13	060	
153	87	124	129	14	14	7	493	224	268	0	47	17	21	062	
156	26	32	-	46	46	24	214	78	135	-	22	11	7	063	

Schild- sel- Nr.	Gemeinde	Flächennutzung in den landw. Betrieben										mit Rindvieh		darunter	
		Anbauflächen										Insgesamt	Tiere	Insgesamt	1-5
		Getreide					Feld- gemüse	Garten- ge- wächse	darunter						
		Insgesamt	Weizen	Loggen u. Weizenroggen	Gerste	Hafer			Fläche		Betriebe	Tiere	Insgesamt	1-5	
							ha								
24	25	26	27	28	29	30	31	32	33	34					
NOCH OBERWESTERWALDKREIS															
139108	WEIDENHAHN	74	21	11	12	30	-	-	29	463	27	16			
109	WELKENBACH	36	12	4	5	15	-	-	14	215	14	6			
110	WELTERSBUrg	19	7	0	2	7	-	-	11	102	10	7			
111	WESTERBURg, STADT	46	16	3	6	19	1	1	36	421	35	29			
112	WESTERNOHE	14	5	1	2	7	-	0	20	107	15	15			
113	WIED	42	10	5	7	20	-	-	28	258	22	12			
114	WILLINGEN	25	5	-	4	13	-	-	32	117	28	28			
115	WILLMENROD	18	5	1	8	4	-	-	16	117	15	11			
116	WINKELBACH	15	3	2	2	7	-	-	8	77	8	5			
117	WINNEN	10	1	-	3	5	-	-	5	44	3	2			
118	ZEHNHausEN B. RENNEROD	19	2	1	3	12	-	-	21	79	13	12			
119	ZEHNHausEN B. WALLMEROD	54	12	15	3	24	-	-	15	146	14	12			
140	RHEIN-HUNSRUECK-KREIS	18000	7237	836	3586	4422	4	7	3870	57585	3480	2209			
001	ALTERKUELZ	187	85	1	25	73	-	-	49	653	45	25			
002	ALTWEIDELBACH	122	44	6	24	35	-	-	28	558	23	11			
003	ARGENTHAL	226	92	6	45	53	-	-	46	882	42	19			
004	BAD SALZIG	9	2	6	0	2	0	0	5	9	2	2			
005	BADENHARD	79	31	10	8	6	-	-	19	345	19	13			
006	BAERENBACH	95	43	3	12	36	-	-	29	300	26	21			
007	BELG	83	38	1	19	24	-	-	25	369	24	16			
008	BELGWEILER	118	50	5	18	38	-	-	22	439	22	11			
009	BELL/HUNSRUECK	153	59	0	36	40	-	-	39	445	37	30			
010	BELTHEIM	242	106	5	70	48	0	0	44	548	35	29			
011	BENZWEILER	57	26	-	7	23	-	-	16	244	16	8			
012	BERGENHAUSEN	62	26	3	9	17	-	-	18	272	16	13			
014	BICKENBACH	143	59	1	21	26	-	-	24	385	20	10			
015	BIEBERN	96	43	18	11	11	-	-	30	356	27	21			
016	BIRKHEIM	58	28	4	10	10	-	-	12	144	12	11			
017	BOPPARd, STADT	82	31	13	14	16	0	2	6	148	5	3			
018	BRAUNSHORN	83	37	4	11	17	-	-	17	191	15	15			
020	BUBACH	136	64	-	27	40	0	-	31	597	29	10			
021	BUCH	275	75	6	94	74	0	-	37	813	36	14			
022	BUCHHOLZ	70	28	6	14	3	-	-	13	126	10	8			
023	BUDENBACH	72	32	3	14	16	-	-	18	321	17	9			
024	BUECHENBEUREN	81	34	1	18	23	0	1	15	280	13	5			
025	DANSCHIED	130	43	32	17	28	-	1	39	318	32	27			
026	DELLHOFEN	150	55	31	17	11	-	-	30	427	24	15			
027	DICHTELBACH	74	35	1	9	11	-	-	24	325	23	16			
028	DICKENSCHIED	185	80	10	24	40	0	0	50	679	48	36			
029	DILL	175	52	18	37	44	-	-	30	565	27	14			
030	DILLENDORF	96	42	10	15	17	-	-	18	327	14	5			
031	DOERTH	55	21	4	15	11	-	-	8	59	7	6			
032	DORWEILER	88	34	2	12	20	-	-	22	197	21	20			
033	DUDENROTH	37	18	-	7	6	-	-	8	81	6	4			
034	EBSCHIED	85	36	1	18	26	-	-	24	275	21	16			
035	ELLERN/HUNSRUECK	152	66	4	44	28	-	-	41	616	37	27			
036	EMMELSHAUSEN	205	87	12	35	29	1	0	41	402	33	27			
037	ERBACH	36	17	6	8	5	-	-	9	72	6	6			
038	FRANKWEILER	169	63	2	67	32	0	-	30	311	23	20			
039	FRONHOFEN	121	61	2	13	28	-	-	28	516	25	13			
040	GEHLWEILER	63	25	8	7	4	-	-	29	214	28	27			
041	GEUENDEN	174	63	11	42	49	-	1	28	505	23	14			
042	GOEDENROTH	196	80	3	32	53	-	-	49	761	45	28			
043	GONDERSHAUSEN	269	99	31	45	65	-	0	38	434	29	26			
044	HAHN	172	49	24	50	41	-	-	31	482	30	18			
045	HALSENBACH	208	61	10	44	58	-	-	30	352	24	16			
046	HASSELBACH	99	47	0	21	27	-	-	22	390	19	4			
047	HAUSBAY	67	31	1	17	6	-	-	19	139	17	15			
048	HECKEN	71	31	2	5	18	-	-	20	358	20	12			
049	HEINZENBACH	77	33	2	9	28	-	-	31	385	28	21			
050	HENAU	59	24	4	7	11	-	-	20	200	18	12			
051	HERSCHWIESEN	51	24	3	13	10	-	-	15	49	9	9			
052	HEYWEILER	76	33	5	13	18	1	-	23	241	18	15			
053	HIRSCHFELD/HUNSRUECK	82	33	3	20	24	-	-	22	316	20	11			
054	HIRZENACH	14	5	7	-	3	-	-	2	7	2	2			
055	HOLLNICH	62	26	-	21	11	-	-	13	244	13	7			
056	HOLZBACH	196	86	7	31	64	-	-	45	954	42	21			
057	HOLZFELD	21	7	0	6	4	-	-	4	56	4	3			
058	HORN	158	72	1	42	39	-	0	32	630	32	14			
059	HUNDHEIM	73	28	-	16	17	-	-	17	260	14	7			
060	HUNGENROTH	68	29	0	21	13	-	-	12	209	10	5			
062	KAPPEL	198	79	-	54	55	-	-	42	745	40	24			
063	KARBACH	106	34	20	19	5	-	-	31	199	23	20			

Landwirtschaftliche Betriebe mit Viehhaltung														Schlö- sel- Nr.
mit . . . Milchkühen				mit Schweinen						mit Legehennen				
6-9	10-19	20 u. m.	zusammen	mit Mastschweinen				mit Zuchtsauen		Betriebe		Tiere		
Betriebe	Tiere	Betriebe	Tiere	Insgesamt	davon Betriebe mit . . . Mastschweinen		Tiere	Betriebe	Tiere	Insgesamt	mit 1-99		Tiere	
				1-19	20-49	50 u. m.					Legenhennen			
Anzahl														
35	36	37	38	39	40a	40b	41	42	43	44	45	46	47	
3	8	-	161	8	8	-	-	21	1	3	24	24	359	139108
5	2	1	92	3	3	-	-	10	1	1	13	11	1307	109
2	1	-	37	5	5	-	-	27	2	4	10	10	144	110
3	1	2	161	14	12	-	2	243	3	11	42	41	950	111
-	-	-	34	1	1	-	-	2	-	-	19	19	290	112
5	5	-	132	7	7	-	-	35	-	-	22	22	392	113
-	-	-	59	1	1	-	-	2	-	-	31	31	306	114
3	1	-	60	3	3	-	-	11	-	-	15	15	167	115
3	-	-	37	6	6	-	-	17	-	-	7	7	111	116
-	1	-	15	1	1	-	-	9	2	9	8	8	77	117
1	-	-	33	-	-	-	-	-	5	10	18	18	165	118
1	1	-	58	10	10	-	-	20	1	1	16	16	246	119
879	372	20	17883	3357	2961	333	63	35079	937	3424	3440	3313	146192	140
17	3	-	221	42	39	2	1	418	6	15	34	33	1219	001
6	4	2	172	22	21	1	-	223	9	29	27	25	1309	002
15	7	1	282	39	34	4	1	590	11	78	38	38	788	003
-	-	-	3	6	6	-	-	21	-	-	6	6	40	004
5	1	-	86	17	10	4	3	511	9	31	18	17	734	005
4	1	-	108	25	23	2	-	171	10	21	32	32	393	006
6	2	-	117	22	15	7	-	309	5	12	22	22	522	007
6	5	-	134	16	12	4	-	190	7	18	18	17	443	008
6	1	-	149	35	32	2	1	400	4	18	37	37	612	009
3	2	1	149	38	34	4	-	262	4	8	39	39	404	010
7	1	-	86	9	9	-	-	55	5	11	13	13	188	011
2	1	-	73	19	19	-	-	94	9	12	15	15	232	012
8	2	-	110	18	12	5	1	319	9	47	19	19	294	014
6	-	-	105	29	29	-	-	185	3	7	30	30	474	015
-	1	-	51	13	7	4	2	289	2	5	10	10	160	016
1	1	-	30	5	3	2	-	79	4	26	9	6	10217	017
-	-	-	48	13	12	1	-	113	2	6	14	14	184	018
10	9	-	201	29	26	3	-	308	14	37	32	28	1893	020
16	6	-	246	36	30	5	1	381	7	14	31	30	1020	021
1	1	-	39	10	9	1	-	65	2	12	24	24	267	022
7	1	-	90	16	15	1	-	119	10	16	18	18	421	023
5	3	-	86	16	13	2	1	244	4	10	14	13	464	024
5	-	-	108	38	33	4	1	308	7	14	33	33	441	025
5	3	1	122	28	22	5	1	393	9	46	30	29	902	026
5	2	-	99	16	16	-	-	95	2	9	23	21	1660	027
8	4	-	221	44	42	2	-	360	5	8	38	38	562	028
10	3	-	156	27	24	3	-	279	19	72	18	15	1385	029
7	2	-	92	12	12	-	-	66	5	15	14	13	525	030
1	-	-	23	15	14	1	-	76	1	10	21	21	222	031
1	-	-	51	16	15	-	1	207	2	4	17	-	5281	032
1	1	-	28	7	5	1	1	158	-	-	7	7	150	033
4	1	-	84	12	12	-	-	43	7	21	14	14	187	034
7	3	-	173	33	28	5	-	347	6	12	34	34	743	035
4	2	-	117	39	33	3	3	567	7	77	40	39	1351	036
-	-	-	19	6	6	-	-	15	-	-	10	10	137	037
-	3	-	94	30	29	1	-	213	2	5	30	30	370	038
9	3	-	140	21	17	3	1	268	8	21	19	18	729	039
1	-	-	78	23	22	1	-	75	-	-	1	1	10	040
4	4	1	125	18	15	1	2	363	8	166	8	7	263	041
12	5	-	232	41	39	1	1	468	10	35	48	47	1203	042
1	2	-	93	29	27	2	-	188	5	21	36	36	481	043
9	3	-	165	35	33	2	-	367	7	13	34	33	838	044
7	1	-	101	31	26	5	-	343	2	19	31	-	28741	045
12	3	-	132	19	16	3	-	215	5	9	18	17	660	046
2	-	-	49	16	14	1	1	212	9	59	19	18	408	047
5	3	-	116	15	14	1	-	114	5	12	16	15	623	048
1	6	-	141	25	25	-	-	82	3	6	24	24	475	049
6	-	-	73	16	16	-	-	55	4	8	18	18	305	050
-	-	-	11	5	5	-	-	12	-	-	29	29	330	051
2	1	-	82	21	17	4	-	201	1	10	21	21	369	052
8	1	-	96	24	22	2	-	217	7	28	21	21	411	053
-	-	-	4	2	2	-	-	5	-	-	3	3	20	054
4	2	-	75	14	14	-	-	74	2	7	20	18	1712	055
8	13	-	287	40	37	3	-	362	23	43	41	40	2034	056
-	1	-	21	-	-	-	-	-	-	-	11	10	686	057
14	4	-	215	31	27	3	1	408	17	29	30	29	1053	058
7	-	-	81	18	17	1	-	202	5	24	20	18	1037	059
3	2	-	71	9	7	1	1	195	1	5	9	9	200	060
10	6	-	221	40	33	7	-	403	3	7	37	34	1743	062
3	-	-	59	36	35	1	-	169	4	6	22	21	1033	063

Schlüssel-Nr.	Gemeinde	Landwirtschaftliche Betriebe und Forstbetriebe insgesamt		Landwirtschaftliche mit landwirtschaftlich genutzter Fläche								
				Insgesamt	Betriebe							
		Betriebe	Betriebsfläche ha		unter 1	1-2	2-5	5-10	10-15	15-20	20-30	
				Anzahl	ha	Anzahl						
		1	2	3	4a	4b	5	6	7	8	9	10
NOCH RHEIN-HUNSRUECK-KREIS												
140064	CASTELLAUN, STADT	8	2539	5	-	-	2	2	-	-	1	-
065	KEIDELHEIM	21	228	20	-	3	3	5	8	1	-	-
067	KIRCHBERG/HUNSR. ST.	50	3121	48	1	4	9	13	5	3	12	1
068	KISSELBACH	56	735	55	-	11	16	20	8	-	-	-
069	KLEINWEIDELBACH	4	80	4	-	1	-	-	-	-	2	1
070	KLOSTERKUMBD	29	429	28	-	-	4	13	7	4	-	-
071	KLUDENBACH	22	296	21	-	1	4	3	11	2	-	-
073	KORWEILER	17	284	16	1	1	2	4	3	1	4	-
074	KRASTEL	30	236	29	1	6	7	10	2	1	2	-
075	KRATZENBURG	16	226	15	-	4	4	3	2	-	2	-
076	KUELZ/HUNSRUECK	37	329	35	-	2	11	11	6	4	1	-
077	KUEMBDCHEN	27	324	26	-	-	2	9	6	9	-	-
078	LANGSCHEID	27	369	26	1	4	11	6	2	1	1	-
079	LAUBACH	45	938	44	1	2	12	14	4	7	2	2
080	LAUDERT	36	256	36	-	6	4	20	5	1	-	-
081	LAUFERSWEILER	32	562	31	-	2	8	12	2	3	2	2
082	LAUTZENHAUSEN	22	414	21	-	1	6	5	3	4	2	-
083	LEIDENECK	29	338	28	-	2	3	13	6	2	2	-
084	LEININGEN-LAMSCHEID	37	401	35	2	3	13	11	-	3	3	-
085	LIEBSHAUSEN	33	444	32	-	5	12	8	5	1	1	-
086	LINDENSCHIED	30	327	28	-	2	9	7	7	2	1	-
087	LINGERHAHN	32	484	31	-	1	11	14	1	4	-	-
089	MAISBORN	12	141	11	-	-	3	7	-	-	-	1
090	MAITZBORN	19	323	18	1	-	1	1	4	8	2	1
091	MANNEBACH	22	284	21	3	2	1	6	4	3	1	1
092	MENGENSCHIED	44	940	43	-	5	7	15	7	2	7	-
093	HERMUTH	26	566	21	1	-	1	9	4	-	2	4
094	METZENHAUSEN	21	267	20	-	2	3	7	7	1	-	-
095	MICHELBAACH	27	266	26	-	-	6	14	4	1	-	1
096	MOERSCHBACH	33	539	32	1	1	5	12	6	6	1	-
097	MOERZ	14	173	13	-	2	2	5	3	-	1	-
098	MUEHLPFAD	14	152	13	-	-	1	9	2	1	-	-
099	MUTTERSCHIED	18	409	17	-	1	-	4	2	4	4	2
100	NANNHAUSEN	22	333	21	-	-	2	9	7	1	1	1
101	NEUERKIRCH	29	469	28	2	1	4	7	10	3	1	-
102	NEY	36	392	34	1	5	11	11	2	2	1	1
103	NICKWEILER	18	229	17	-	-	1	6	7	2	1	-
104	NIEDERBURG	64	489	63	-	24	33	6	-	-	-	-
105	NIEDER KOSTENZ	23	334	21	-	-	2	6	7	4	2	-
106	NIEDERKUMBD	25	306	24	-	-	5	14	2	1	2	-
107	NIEDERSOHNEN	16	268	15	-	-	5	3	3	2	-	2
108	NIEDERT	16	206	15	-	1	1	8	2	3	-	-
109	NIEDERWEILER	36	483	35	-	4	6	10	6	8	1	-
110	NORATH	18	261	17	-	2	6	6	2	-	1	-
111	OBER KOSTENZ	38	591	37	-	4	2	10	17	4	-	-
112	OBERWESEL, STADT	65	1195	64	29	14	14	2	1	-	3	1
113	OHLWEILER	32	430	31	-	1	10	7	10	1	2	-
114	OPPENHAUSEN	36	338	34	1	9	16	7	-	-	-	1
115	OPPERSHAUSEN	10	134	9	1	-	-	2	3	2	1	-
116	PERSCHIED	27	621	24	1	4	9	4	3	-	2	1
117	PFALZFELD	28	422	23	-	4	6	7	5	1	-	-
118	PLEIZENHAUSEN	26	391	25	-	2	2	11	7	1	2	-
119	RAVENGIERSBURG	31	424	30	1	-	3	14	7	4	1	-
120	RAVERSBEUREN	35	607	34	1	1	1	11	9	7	4	-
121	RAYERSCHIED	18	243	17	-	-	1	7	9	-	-	-
122	RECKERSHAUSEN	37	484	36	1	3	8	8	6	7	3	-
123	REICH	42	451	41	-	1	7	26	5	1	1	-
124	RHEINBAY	17	161	13	-	3	4	4	1	-	1	-
125	RHEINBOELLEN	30	889	29	2	3	6	4	4	5	2	3
126	RIEGENROTH	24	343	22	-	2	3	8	4	4	1	-
127	RIESWEILER	35	683	34	-	5	6	6	8	1	6	2
128	ROEDELHAUSEN	23	261	22	-	2	3	10	4	3	-	-
129	ROEDERN	18	151	16	1	2	2	6	4	-	-	1
130	ROHRBACH	20	348	19	-	1	3	3	4	5	3	-
131	ROTH	33	410	32	-	3	7	10	6	4	2	-
132	SABERSHAUSEN	40	581	39	-	4	9	13	8	4	1	-
133	SANKT GOAR, STADT	73	3227	68	6	14	20	14	5	2	6	1
134	SARGENROTH	44	539	43	-	5	14	17	-	2	4	1
135	SCHLIERSCHIED	23	342	22	-	1	4	6	7	3	1	-
136	SCHNELLBACH	4	60	3	-	-	1	1	-	-	1	-
138	SCHNORBACH	28	290	27	-	-	14	4	7	2	-	-
139	SCHDENBORN	31	373	30	-	-	5	12	9	4	-	-
140	SCHWALL	24	198	23	-	5	7	7	2	-	2	-
141	SCHWARZEN	23	319	22	-	1	4	6	8	3	-	-

Betriebe					Flächennutzung in den landw. Betrieben										Schlüssel-Nr.
von . . . bis unter . . . ha				mit Waldfläche			Hauptnutzungs- und Kulturarten					Anbauflächen			
unter 10	10 - 15	15 - 20	20 u. mehr	Betriebe	WF	LF	und zwar			Hackfrüchte	Futterpflanzen				
				Insgesamt	Insgesamt	Insgesamt	Dauergrünland	Ackerland	Sonderkulturen	Insgesamt	Kartoffeln				
				Insgesamt	mit 0,01-4,99 ha WF	Fläche									
ha				Anzahl	ha										
11	12a	12b	13	14	15	16	17	18	19	20	21	22	23		
18	-	-	22	-	-	-	40	21	19	-	4	2	- 140064		
52	105	20	-	3	3	1	176	66	110	0	18	7	12 065		
128	57	56	332	2	2	5	572	275	293	3	36	12	36 067		
216	97	-	-	-	-	-	313	128	182	0	30	13	20 068		
2	-	-	78	-	-	-	80	39	40	-	6	0	3 069		
109	93	66	-	1	1	0	268	123	143	-	30	11	13 070		
45	132	32	-	10	10	8	209	97	112	0	22	7	9 071		
37	41	15	96	5	5	3	189	51	137	-	20	7	8 073		
112	22	19	44	10	10	3	196	72	124	-	23	10	10 074		
34	24	-	58	10	10	2	117	44	72	1	13	5	6 075		
117	80	70	23	-	-	-	291	126	164	-	32	13	16 076		
77	73	147	-	2	2	1	297	132	165	-	32	12	16 077		
89	24	20	30	16	16	6	163	61	98	4	14	8	9 078		
138	46	122	132	3	3	2	437	191	243	0	40	12	14 079		
174	61	16	-	3	3	1	250	103	147	-	30	14	10 080		
106	27	48	127	1	1	2	308	129	178	0	29	15	13 081		
57	36	67	44	1	-	9	204	94	109	0	21	9	10 082		
111	69	36	44	7	7	2	260	96	163	-	31	11	15 083		
125	-	53	71	26	25	29	249	88	161	-	25	12	11 084		
102	59	19	26	1	1	0	206	80	125	-	21	9	7 085		
92	95	33	20	3	3	2	240	98	141	0	32	15	12 086		
141	10	69	-	9	9	4	221	81	138	0	20	8	14 087		
60	-	-	-	-	-	-	96	49	47	-	8	3	8 089		
11	50	137	89	9	9	6	287	158	128	-	15	5	27 090		
52	51	53	64	18	18	21	220	64	155	-	22	8	13 091		
136	80	34	171	-	-	-	421	196	224	1	38	20	13 092		
81	43	-	208	19	19	23	332	53	277	-	24	8	35 093		
74	86	18	-	14	14	15	178	84	94	-	20	8	6 094		
133	52	16	-	4	4	1	232	99	133	-	26	8	18 095		
110	74	107	21	-	-	-	312	117	194	0	30	14	20 096		
52	36	-	21	1	1	1	110	33	76	-	9	3	3 097		
70	28	17	-	6	6	3	115	41	73	-	12	5	6 098		
28	26	65	168	-	-	-	288	101	186	0	19	5	8 099		
70	87	16	72	3	3	1	245	110	133	-	21	7	12 100		
67	125	53	25	12	12	6	269	122	146	0	27	11	12 101		
125	22	34	61	12	12	10	243	66	170	7	27	16	8 102		
54	89	33	20	6	6	6	196	65	130	-	16	6	25 103		
184	-	-	-	22	22	5	184	60	114	8	24	16	12 104		
49	90	72	50	-	-	-	261	94	168	0	24	7	10 105		
120	24	17	41	1	1	0	202	87	114	-	22	9	12 106		
33	33	34	68	3	3	2	169	66	101	1	12	6	7 107		
64	24	51	-	7	7	2	139	46	92	-	12	4	7 108		
93	73	139	29	-	-	-	333	135	198	-	40	16	13 109		
76	28	-	26	6	6	2	130	41	88	-	14	4	11 110		
92	211	69	-	9	9	5	372	167	204	0	43	17	13 111		
92	11	-	135	31	31	14	237	86	74	75	7	2	10 112		
90	118	16	41	-	-	-	265	99	165	0	32	13	14 113		
112	-	-	-	19	19	9	160	37	108	14	8	5	15 114		
18	38	38	20	9	9	7	114	59	54	0	9	3	9 115		
69	36	-	95	15	14	45	200	99	98	3	16	7	14 116		
72	58	19	-	7	7	2	150	57	92	0	16	6	11 117		
83	88	16	49	-	-	-	235	92	142	1	22	8	17 118		
118	89	72	20	8	7	24	299	120	179	-	35	14	19 119		
84	107	117	102	21	21	9	410	174	234	-	40	16	22 120		
55	110	-	-	-	-	-	165	71	93	-	17	6	10 121		
90	76	116	62	3	3	4	344	140	203	-	43	14	22 122		
218	69	17	25	-	-	-	329	138	190	-	38	14	13 123		
47	14	-	24	13	13	23	85	33	49	2	6	3	5 124		
52	54	89	183	-	-	-	378	195	180	0	21	9	8 125		
69	47	67	22	1	1	2	206	85	119	-	19	7	12 126		
75	93	16	226	1	1	1	410	192	216	-	34	13	18 127		
87	50	52	-	1	1	0	189	83	105	-	24	10	3 128		
56	47	-	-	8	8	5	136	72	63	-	10	4	5 129		
38	53	85	71	8	8	4	248	83	164	-	24	8	22 130		
94	75	75	53	22	22	10	297	110	187	0	25	9	21 131		
125	95	68	21	9	9	4	308	160	204	-	30	12	15 132		
180	65	35	183	50	49	42	464	102	285	16	42	18	33 133		
177	-	35	128	1	1	0	339	161	176	0	27	13	13 134		
67	85	50	23	15	15	3	226	97	128	-	23	9	10 135		
12	-	-	21	1	1	1	33	10	23	-	3	2	1 136		
81	78	33	-	-	-	-	192	76	114	-	25	11	12 138		
112	112	71	-	24	24	30	295	127	167	-	33	15	15 139		
73	24	-	45	21	21	18	142	38	102	1	17	8	10 140		
60	103	50	-	1	1	1	213	94	118	-	23	8	9 141		

Schlüssel-Nr.	Gemeinde	Flächennutzung in den landw. Betrieben											
		Anbauflächen								mit Rindvieh		darunter	
		Getreide					Feld-gemüse	Garten-gewächse	Insgesamt	Tiere	Insgesamt	1 - 5	
		Insgesamt	Weizen	darunter		Hafer							
				Leggen u. Winterweizgr.	Gerste		Betriebe	Be					
		Fläche										31	32
ha													
24	25	26	27	28	29	30	31	32	33	34			
NOCH RHEIN-HUNS RUECK-KREIS													
140064	KASTELLAUN, STADT	15	7	-	3	5	-	-	5	21	5	5	
065	KEIDELHEIM	77	34	2	11	27	0	-	17	274	13	4	
067	KIRCHBERG/HUNSR. ST.	211	89	4	54	51	-	-	40	790	37	19	
068	KISSELBACH	133	63	6	28	28	-	-	41	435	35	30	
069	KLEINWEIDELBACH	30	10	2	11	5	-	-	3	132	3	-	
070	KLOSTERKUMBD	101	43	5	13	24	-	-	27	494	26	17	
071	KLUDENBACH	81	36	-	18	20	-	-	20	347	19	9	
073	KORWEILER	104	42	-	14	17	-	-	15	243	12	5	
074	KRASTEL	90	35	1	21	27	-	-	23	300	21	14	
075	KRATZENBURG	53	20	7	8	15	-	-	9	110	9	7	
076	KUELZ/HUNS RUECK	116	52	1	14	40	-	-	31	490	29	16	
077	KUEHBDCHEN	116	47	4	19	39	-	-	26	517	25	6	
078	LANGSCHEID	73	17	24	8	18	-	-	14	152	12	10	
079	LAUBACH	185	60	4	65	44	-	-	40	654	38	26	
080	LAUDERT	106	45	0	42	16	-	-	29	419	27	19	
081	LAUFERSWEILER	136	45	8	32	33	-	-	28	402	28	20	
082	LAUTZENHAUSEN	75	32	0	15	28	-	-	20	295	19	11	
083	LEIDENECK	117	38	3	39	12	-	-	27	365	27	19	
084	LEININGEN-LAMSCHEID	122	55	3	21	31	-	-	23	246	21	17	
085	LIEBSHAUSEN	93	43	4	13	21	-	0	23	225	20	15	
086	LINDENSCHIED	96	41	7	11	20	-	0	26	405	24	18	
087	LINGERHAMN	104	49	-	31	21	-	-	27	298	23	19	
089	MAISBORN	31	12	-	5	3	-	-	10	126	8	6	
090	MAITZBORN	85	34	3	15	27	-	-	18	564	15	2	
091	MANNEBACH	116	51	-	24	14	-	0	16	268	15	9	
092	MENGERSCHIED	161	66	6	32	36	-	-	37	622	33	20	
093	MERMUTH	203	79	2	28	52	-	0	19	281	17	12	
094	METZENHAUSEN	67	29	3	9	25	-	-	18	312	17	8	
095	MICHELBAACH	88	42	1	14	25	-	-	25	392	24	13	
096	MOERSCHBACH	143	63	-	19	22	-	-	30	493	29	19	
097	MOERZ	63	18	3	25	12	-	-	12	109	10	9	
098	MUEHLPFAD	55	27	1	8	13	-	-	13	175	12	10	
099	MUTTERSCHIED	157	47	4	60	35	-	-	15	356	15	9	
100	NANNHAUSEN	98	40	1	17	38	-	-	20	345	20	13	
101	NEUERKIRCH	104	42	1	19	36	-	-	23	358	21	10	
102	NEY	134	53	7	27	33	-	-	21	153	16	16	
103	NICKWEILER	89	35	1	14	39	-	-	16	302	16	5	
104	NIEDERBURG	78	29	29	6	13	1	-	26	110	21	21	
105	NIEDER KOSTENZ	126	50	6	30	36	-	-	21	416	20	7	
106	NIEDERKUMBD	80	38	1	13	23	-	-	23	375	23	17	
107	NIEDERSOHREN	79	35	6	18	15	-	-	14	211	12	6	
108	NIEDERT	74	31	0	8	18	-	-	12	201	11	4	
109	NIEDERWEILER	142	58	1	27	51	-	-	30	489	28	14	
110	NORATH	63	28	2	12	8	-	-	13	143	11	8	
111	OBER KOSTENZ	144	60	10	15	52	-	-	32	591	31	10	
112	OBERWESEL, STADT	53	12	8	12	7	-	0	7	240	3	1	
113	OHLWEILER	117	56	0	20	41	-	-	30	422	23	12	
114	OPPENHAUSEN	82	35	12	14	20	-	-	8	55	5	4	
115	OPPERSHAUSEN	35	15	-	8	12	-	-	8	254	8	2	
116	PERSCHIED	69	25	9	9	11	-	-	17	198	14	11	
117	PFALZFELD	65	29	5	8	16	-	0	20	207	19	13	
118	PLEIZENHAUSEN	100	42	-	25	27	-	0	20	404	20	9	
119	RAVENGTERSBU RG	117	50	2	14	35	-	0	28	454	25	14	
120	RAVERSBEUREN	164	30	19	52	47	0	-	31	643	30	12	
121	RAYERSCHIED	66	30	2	5	12	0	-	16	300	14	3	
122	RECKERSHAUSEN	136	60	4	17	49	-	-	34	585	33	17	
123	REICH	139	51	3	29	54	-	-	40	587	38	26	
124	RHEINBAY	39	11	11	5	10	-	-	11	91	10	8	
125	RHEINBOELLEN	150	52	7	44	40	-	0	23	571	19	6	
126	RIEGENROTH	84	38	-	16	29	0	-	20	361	17	9	
127	RIESWEILER	159	63	5	34	41	-	-	28	579	27	13	
128	ROEDELHAUSEN	77	32	5	14	23	-	-	20	296	19	11	
129	ROEDERN	48	23	1	6	13	-	-	15	267	13	7	
130	ROHRBACH	114	42	9	25	15	-	-	17	354	17	8	
131	ROTH	138	57	1	42	23	-	-	28	470	25	16	
132	SABERSHAUSEN	153	70	7	9	48	-	-	31	394	28	26	
133	SANKT GOAR, STADT	204	92	16	32	40	0	1	45	517	41	28	
134	SARGENROTH	131	51	3	22	17	-	0	40	516	34	27	
135	SCHLIERSCHIED	93	41	6	15	22	-	-	21	332	21	13	
136	SCHNELLBACH	18	5	-	6	1	-	-	3	29	2	1	
138	SCHNORBACH	78	37	3	9	12	-	-	27	303	26	18	
139	SCHOENBORN	119	56	1	16	37	-	-	29	593	28	13	
140	SCHWALL	73	31	3	12	6	0	-	19	177	16	14	
141	SCHWARZEN	85	41	5	16	21	-	-	20	380	18	9	

Landwirtschaftliche Betriebe mit Viehhaltung														Schlüssel-Nr.
mit . . . Milchkühen				mit Schweinen						mit Legehennen				
6-9	10-19	20 u. m.	zusammen	mit Mastschweinen			mit Zuchtsauen			Betriebe		Tiere		
Tiere				Insgesamt	davon Betriebe mit . . . Mastschweinen		Tiere	Betriebe	Tiere	Insgesamt	mit 1-99 Legehennen	Tiere		
Betriebe				Betriebe	1-19	20-49	50 u. m.							
Anzahl														
35	36	37	38	39	40a	40b	41	42	43	44	45	46	47	
-	-	-	12	4	4	-	-	20	-	-	4	4	135	140064
8	1	-	84	16	15	1	-	141	9	21	15	15	482	065
9	9	-	241	33	26	5	2	614	6	23	26	25	627	067
4	1	-	121	27	27	-	-	89	1	1	38	38	505	068
-	3	-	42	2	1	1	-	35	2	26	2	1	150	069
5	4	-	156	25	25	-	-	184	10	23	27	27	554	070
10	-	-	105	17	15	2	-	160	3	4	16	9	2505	071
5	2	-	69	14	11	3	-	162	8	91	14	14	176	073
5	2	-	103	25	24	1	-	207	5	20	28	27	901	074
-	2	-	41	10	10	-	-	73	2	6	10	10	147	075
10	3	-	160	26	25	1	-	201	14	81	30	30	563	076
14	5	-	175	25	19	5	1	437	3	5	22	20	902	077
-	2	-	48	15	14	-	-	230	1	14	15	14	262	078
2	10	-	213	30	28	2	-	263	9	42	35	34	832	079
7	1	-	119	27	25	2	-	229	19	39	25	24	666	080
4	3	1	141	20	18	2	-	156	7	13	17	17	226	081
7	1	-	100	18	14	4	-	163	5	10	17	16	493	082
7	1	-	138	25	23	1	1	236	8	50	23	23	342	083
3	1	-	71	21	18	2	1	172	2	3	28	28	590	084
5	-	-	85	21	19	2	-	148	4	10	19	19	239	085
6	-	-	107	24	22	2	-	192	5	13	22	22	295	086
3	1	-	87	25	23	2	-	175	9	31	18	18	257	087
1	1	-	36	10	10	-	-	29	1	1	6	5	222	089
6	6	1	161	13	12	1	-	103	5	43	12	10	2057	090
4	2	-	82	13	12	1	-	133	6	23	15	15	229	091
7	6	-	188	29	24	3	2	382	10	37	30	28	730	092
3	2	-	88	16	11	-	5	657	1	3	14	14	205	093
9	-	-	100	13	12	1	-	79	1	6	19	16	2529	094
8	2	1	145	22	18	4	-	206	4	10	23	22	564	095
7	3	-	149	30	26	4	-	333	4	6	29	29	516	096
1	-	-	34	10	9	-	1	225	2	9	8	8	170	097
2	-	-	49	12	9	3	-	153	8	21	11	10	423	098
2	4	-	98	17	10	5	2	385	9	53	11	10	1137	099
6	-	1	114	16	16	-	-	106	8	21	14	13	355	100
11	-	-	113	20	15	4	1	284	11	48	18	18	330	101
-	-	-	41	26	24	2	-	205	1	12	23	23	317	102
9	2	-	105	12	11	1	-	90	4	13	15	14	394	103
-	-	-	39	29	29	-	-	68	-	-	20	20	160	104
9	4	-	138	18	15	3	-	233	10	26	19	18	568	105
4	2	-	117	20	18	1	1	225	5	7	21	21	421	106
4	1	1	76	11	9	1	1	169	5	38	13	13	300	107
6	1	-	65	13	10	3	-	165	7	24	12	10	733	108
9	5	-	164	33	27	6	-	384	11	22	30	29	3527	109
3	-	-	44	13	13	-	-	100	2	2	8	8	174	110
18	3	-	202	29	28	-	1	232	7	34	25	25	370	111
-	1	1	46	4	3	-	1	244	2	16	3	3	65	112
10	1	-	133	22	22	-	-	164	11	30	29	29	727	113
1	-	-	17	4	3	1	-	46	-	-	24	23	498	114
2	2	2	85	5	4	1	-	63	2	4	8	7	373	115
1	1	1	64	12	10	2	-	126	5	14	16	15	600	116
6	-	-	67	15	14	1	-	115	-	-	18	17	467	117
8	3	-	129	16	16	-	-	65	9	28	17	17	326	118
9	2	-	144	25	23	2	-	210	10	25	25	24	602	119
13	5	-	202	28	22	6	-	400	22	41	28	28	498	120
9	2	-	92	14	13	1	-	125	1	1	16	16	401	121
10	6	-	194	31	31	-	-	238	5	11	29	25	1309	122
8	4	-	197	38	38	-	-	226	14	31	28	27	654	123
1	1	-	34	5	3	1	1	115	-	-	11	11	126	124
7	5	1	154	17	16	1	-	145	2	3	17	16	526	125
7	1	-	97	16	15	1	-	120	3	8	13	11	2854	126
7	6	1	182	24	24	-	-	115	8	25	24	24	470	127
8	-	-	95	19	19	-	-	142	1	1	8	8	87	128
5	1	-	84	13	12	1	-	71	4	7	13	13	236	129
5	4	-	106	16	10	4	2	475	12	54	15	15	348	130
3	6	-	146	26	22	4	-	228	6	10	27	25	944	131
2	-	-	99	24	24	-	-	128	-	-	33	33	719	132
10	3	-	180	34	30	4	-	312	10	68	48	48	863	133
2	5	-	150	25	23	2	-	160	9	16	39	37	730	134
7	1	-	109	16	15	1	-	153	3	9	19	19	455	135
1	-	-	11	3	1	2	-	61	1	8	2	2	43	136
7	1	-	108	20	18	2	-	179	13	40	23	23	340	138
10	4	1	188	28	25	3	-	237	18	68	27	26	811	139
2	-	-	52	19	16	1	2	200	1	1	20	20	263	140
8	1	-	98	18	17	1	-	168	9	22	17	16	673	141

Schlüssel-Nr.	Gemeinde	Landwirtschaftliche Betriebe und Forstbetriebe insgesamt		Landwirtschaftliche mit landwirtschaftlich genutzter Fläche									
				Insgesamt	unter 1	1-2	2-5	5-10	10-15	15-20	20-30	30 u. mehr	
		Betriebe	Betriebsfläche		Betriebe								
		Anzahl	ha	Anzahl									
		1	2	3	4a	4b	5	6	7	8	9	10	
NOCH RHEIN-HUNS RUECK-KREIS													
140143	SEVENICH	21	330	20	-	3	7	4	1	2	3	-	
144	SIMMERN, STADT	19	1420	17	-	3	4	2	1	1	3	3	
145	SOHREN	50	662	49	-	11	14	18	-	2	3	1	
146	SOHRSCIED	22	382	21	2	-	-	6	4	9	-	-	
147	SPESENROTH	28	293	26	-	3	4	8	5	5	1	-	
148	STEINBACH	16	308	15	-	-	-	7	4	2	1	1	
149	THOERLINGEN	16	245	14	-	-	2	8	2	1	-	1	
150	TIEFENBACH	39	532	38	-	9	11	7	7	2	1	1	
151	TODENROTH	10	143	9	-	-	-	5	-	4	-	-	
152	UDENHAUSEN	29	202	27	2	8	13	4	-	-	-	-	
153	UHLER	31	511	30	-	1	5	8	5	8	3	-	
154	UNZENBERG	45	529	44	-	4	11	11	10	4	4	-	
155	URBAR	28	268	27	-	9	8	5	2	1	1	1	
156	UTZENHAIN	17	396	16	1	-	2	9	2	2	-	-	
157	VOELKENROTH	35	362	34	1	4	4	12	7	3	3	-	
158	WAHLBACH	29	479	28	-	3	3	5	9	6	2	-	
159	WAHLENAU	27	263	27	-	4	5	7	4	6	7	1	
160	WEILER	27	338	23	2	12	1	4	2	1	1	-	
161	WIEBELSHEIM	40	544	39	-	2	12	17	4	4	-	-	
162	WOHNROTH	24	257	23	1	-	4	11	6	1	-	-	
163	WOMRATH	38	823	36	-	1	5	10	7	4	9	-	
164	WOPPENROTH	32	736	31	-	-	4	4	8	11	4	-	
165	WUERRICH	26	449	25	-	2	3	4	10	6	-	-	
166	WUESCHHEIM	31	339	30	-	1	6	18	4	1	-	-	
201	BEULICH	44	1255	43	-	2	8	18	8	4	1	2	
202	DOMMERSHAUSEN	44	796	43	-	2	13	19	7	1	1	-	
203	EVESHAUSEN	21	349	20	-	1	6	8	4	1	-	-	
204	MASTERSHAUSEN	57	998	56	-	5	8	20	9	8	5	1	
205	MORSHAUSEN	45	710	44	-	1	11	23	3	3	2	1	
141	RHEIN-LAHN-KREIS	3268	63006	3102	128	407	737	718	475	333	240	64	
001	ALLENDORF	21	251	20	-	4	5	7	2	-	2	-	
002	ALTENDIEZ	24	520	23	1	1	2	2	6	7	4	-	
003	ATTENHAUSEN	36	474	35	-	3	11	14	1	4	2	-	
004	AUEL	21	233	18	-	3	3	5	7	-	-	-	
005	AULL	8	132	7	-	-	-	3	-	3	1	-	
006	BAD EMS, STADT	24	964	19	2	5	5	1	2	3	1	-	
007	BALDUINSTEIN	8	109	7	-	4	2	-	1	-	-	-	
008	BECHELN	18	341	17	-	1	3	7	5	1	-	-	
009	BERG	22	314	21	-	2	5	5	6	3	-	-	
010	BERGHAUSEN	24	264	24	-	1	7	4	7	3	1	1	
011	BERNDROTH	37	419	36	4	4	6	7	4	9	1	1	
012	BETTENDORF	26	361	25	-	3	4	6	4	5	3	-	
013	BIEBRICH	21	339	20	-	1	9	4	1	2	3	-	
014	BIRLENBACH	20	383	19	1	2	1	3	3	5	4	-	
015	BOGEL	30	539	29	-	1	8	7	3	3	6	1	
016	BORNICH	66	881	65	-	13	17	16	13	5	1	-	
017	BRAUBACH, STADT	30	1127	29	10	8	3	5	1	1	-	1	
018	BREMBERG	25	561	24	-	2	4	4	4	5	3	2	
019	BUCH	22	384	21	-	2	5	4	6	2	1	1	
020	BURGSCHWALBACH	33	621	32	-	2	8	4	11	5	1	1	
021	CHARLOTTEBERG	6	73	5	-	1	1	-	-	2	1	-	
022	CRAMBERG	32	380	31	1	5	6	11	6	1	1	-	
023	DACHSENHAUSEN	54	603	53	1	10	17	17	2	4	2	-	
024	DAHLHEIM	37	336	36	2	9	15	8	1	-	-	1	
025	DAUSENAU	11	643	10	1	3	1	1	1	-	3	-	
026	DESSIGHOFEN	18	283	17	-	2	5	5	2	3	-	-	
027	DIENETHAL	5	89	4	-	1	1	-	1	1	-	-	
028	DIETHARDT	14	222	13	-	1	6	2	2	1	1	-	
029	DIEZ, STADT	30	1464	28	3	3	1	1	5	5	10	-	
030	DOERNBERG	14	432	13	-	-	4	-	2	1	4	2	
031	DOERSCHIED	37	599	35	2	6	9	17	-	1	-	-	
032	DOERSDORF	30	432	29	-	-	8	7	10	4	-	-	
033	DORNHOLZHAUSEN	23	374	22	-	1	5	9	6	-	1	-	
034	EBERTSHAUSEN	16	264	15	-	1	1	2	5	1	4	1	
035	EHR	12	146	11	-	-	1	3	4	3	-	-	
036	EISIGHOFEN	25	401	24	-	2	2	7	6	5	1	1	
037	ENDLICHOFEN	20	215	19	-	4	2	7	-	1	5	-	
038	EPPENROD	35	561	34	-	3	7	13	7	3	1	-	
039	ERGSHAUSEN	15	237	14	-	1	5	-	3	4	1	-	
040	ESCHBACH	17	126	17	-	-	6	7	3	1	-	-	
041	FACHBACH	7	48	6	-	3	3	-	-	-	-	-	
042	FILSEN	17	44	17	3	6	6	1	1	-	-	-	
043	FLACHT	27	413	26	-	2	5	5	7	5	1	1	

Betriebe				Flächennutzung in den landw. Betrieben										Schlüssel-Nr.
von . . . bis unter . . . ha				mit Waldfläche		Hauptnutzungs- und Kulturarten					Anbauflächen			
unter 10	10 - 15	15 - 20	20 u. mehr	Betriebe		WF insgesamt	LF insgesamt	und zwar			Hackfrüchte		Futterpflanzen	
				insgesamt	mit 0,01 - 4,00 ha WF			Dauergrünland	Ackerland	Sonderkulturen	insgesamt	Kartoffeln		
ha						Anzahl							ha	
11	12a	12b	13	14	15	16	17	18	19	20	21	22	23	
53	12	34	73	8	8	7	172	41	130	-	13	6	7	140143
34	15	18	253	3	1	22	320	104	213	0	13	5	10	144
194	-	31	107	2	2	2	332	146	183	0	27	15	13	145
41	52	152	-	7	7	5	245	89	156	-	30	12	19	146
80	60	82	27	17	17	4	250	104	146	0	28	12	13	147
50	44	34	63	3	3	3	192	75	116	-	13	4	16	148
64	23	18	-	1	1	1	135	40	95	-	17	8	11	149
98	87	31	60	1	1	0	277	157	119	-	16	7	16	150
36	-	72	-	1	1	1	108	63	45	-	10	3	3	151
81	-	-	-	25	25	35	81	32	48	0	7	5	4	152
80	64	137	78	1	1	0	359	111	247	-	38	13	26	153
114	122	69	95	7	7	5	401	170	229	-	34	12	19	154
68	25	16	63	9	9	3	172	63	104	4	16	8	7	155
77	23	37	-	13	13	11	137	52	85	0	16	8	9	156
105	85	49	64	6	6	1	304	131	172	0	33	13	12	157
46	106	97	46	-	-	-	296	126	168	0	29	12	24	158
72	50	104	-	-	-	-	260	102	157	-	30	14	11	159
47	25	19	22	16	16	9	113	40	67	6	11	7	4	160
159	49	69	-	6	6	2	276	87	188	-	38	14	24	161
98	71	15	-	14	14	4	184	65	119	-	23	10	14	162
90	81	67	207	30	30	41	446	206	239	0	40	13	20	163
50	99	188	89	2	2	0	426	173	252	-	54	23	24	164
42	121	102	-	-	-	-	265	118	146	-	26	13	10	165
156	46	17	-	1	1	1	219	100	118	-	23	8	9	166
159	96	70	105	16	16	5	429	86	339	2	32	13	39	201
182	83	18	28	1	-	5	311	90	219	-	31	15	18	202
86	45	16	-	5	5	2	147	43	103	0	18	9	12	203
184	112	139	140	6	6	5	575	168	406	-	51	16	30	204
204	37	49	101	25	25	11	392	109	282	-	28	12	41	205
8436	5833	5772	8587	475	465	557	28628	8414	19818	271	3142	1412	2416	141
75	27	-	43	-	-	-	145	35	109	-	22	9	11	001
21	80	125	97	1	1	0	322	79	242	0	37	15	24	002
145	12	66	43	-	-	-	266	93	172	0	26	10	18	003
48	92	-	-	8	8	2	140	37	103	-	20	10	11	004
26	-	50	20	3	3	2	97	33	63	-	15	6	3	005
27	29	53	22	5	5	8	131	81	45	4	6	5	8	006
12	10	-	-	-	-	-	22	10	11	0	2	2	1	007
69	58	15	-	1	1	0	142	40	102	-	20	11	12	008
60	74	49	-	-	-	-	184	59	124	-	24	10	17	009
57	91	53	57	3	3	1	258	60	197	-	27	11	36	010
73	50	160	53	21	21	9	337	104	232	-	38	18	26	011
70	45	89	64	-	-	-	269	60	208	-	32	15	20	012
64	10	32	66	2	2	3	172	48	124	0	21	9	19	013
34	33	91	97	-	-	-	255	66	188	-	32	12	17	014
80	35	56	174	-	-	-	345	108	236	0	43	22	19	015
205	156	80	27	3	3	1	468	120	343	4	54	30	39	016
65	12	20	-	3	1	31	134	38	59	36	10	6	7	017
45	48	83	141	12	12	11	316	98	217	-	30	11	17	018
42	81	35	78	1	1	0	236	67	167	1	23	10	15	019
64	132	85	57	1	1	1	337	75	261	-	35	15	28	020
6	-	36	21	-	-	-	62	29	33	-	6	3	4	021
122	76	15	24	-	-	-	237	77	159	1	30	16	17	022
196	25	73	49	6	6	3	344	98	244	-	49	26	32	023
107	11	-	-	21	21	11	168	50	117	0	20	10	12	024
13	11	-	73	5	5	3	98	60	37	0	5	2	4	025
58	21	53	-	1	1	1	132	27	104	0	17	9	18	026
5	10	17	-	-	-	-	33	14	19	-	2	1	2	027
37	25	15	25	-	-	-	102	27	74	-	11	5	13	028
16	63	89	243	4	4	4	411	85	319	2	55	19	22	029
17	23	20	194	1	1	0	253	98	155	0	22	9	14	030
155	-	16	-	3	3	4	171	47	116	7	17	10	13	031
89	115	66	-	2	2	0	270	43	226	-	32	13	42	032
90	73	-	20	-	-	-	183	54	128	0	25	12	19	033
19	65	16	127	12	12	7	227	64	162	-	27	8	15	034
27	51	51	-	-	-	-	130	29	100	-	21	10	16	035
58	74	78	58	2	2	2	268	47	218	-	25	7	32	036
62	-	16	105	2	2	0	183	52	130	-	21	9	17	037
116	85	55	21	-	-	-	278	91	186	-	37	19	16	038
21	38	65	24	9	9	6	147	42	105	-	16	6	14	039
68	34	18	-	-	-	-	120	36	84	-	19	10	10	040
16	-	-	-	2	2	2	16	6	9	1	2	1	0	041
31	10	-	-	2	2	0	41	1	16	24	1	1	0	042
59	80	82	73	-	-	-	295	82	208	3	46	16	24	043

Schlüssel-Nr.	Gemeinde	Flächennutzung in den landw. Betrieben										mit Rindvieh		darunter	
		Anbauflächen								Feld-gemüse	Garten-ge-wächse	Insgesamt		1-6	
		Getreide				darunter						Betriebe	Tiere	Insgesamt	1-6
		Fläche				Fläche				31	32				
		Insgesamt	Weizen	Roggen u. Winterweizen	Gerste	Hafer	ha								
24	25	26	27	28	29	30	31	32	33	34					
NOCH RHEIN-HUNSRUECK-KREIS															
140	SEVENICH	110	46	2	29	25	0	-	17	152	15	11			
144	SIMMERN, STADT	188	63	2	71	45	-	-	13	371	11	4			
145	SOHREN	140	61	7	19	47	-	-	35	338	33	27			
146	SOHRSCHIED	107	47	4	16	33	-	-	18	341	16	6			
147	SPESENROTH	104	43	1	24	35	-	-	23	415	22	12			
148	STEINBACH	80	34	3	14	21	-	-	15	323	14	4			
149	THOERLINGEN	66	29	1	6	21	-	-	13	198	13	10			
150	TIEFENBACH	85	35	4	15	15	-	-	36	359	26	22			
151	TODENROTH	32	14	1	2	6	-	-	9	187	9	5			
152	UDENHAUSEN	36	20	5	6	5	0	0	15	49	10	10			
153	UHLER	180	77	-	47	29	-	-	25	429	20	7			
154	UNZENBERG	173	61	4	38	54	-	-	38	650	37	22			
155	URBAR	82	35	14	14	12	-	0	14	125	12	12			
156	UTZENHAIN	60	28	1	6	6	-	-	14	212	14	9			
157	VOELKENROTH	126	46	3	36	23	-	-	30	479	28	17			
158	WAHLBACH	116	54	-	27	21	-	-	25	459	25	13			
159	WAHLENAU	116	48	0	28	36	-	-	21	362	20	9			
160	WEILER	51	21	8	1	19	0	0	8	71	8	8			
161	WIEBELSHEIM	118	45	7	26	33	-	-	36	396	34	30			
162	WOHNROTH	81	31	-	16	23	-	-	21	266	19	10			
163	WOMRATH	173	67	6	19	33	-	-	32	790	30	12			
164	WOPPENROTH	174	65	20	31	35	-	0	31	698	30	7			
165	WUERRICH	109	45	6	26	28	-	-	23	432	20	6			
166	WUESCHHEIM	87	34	-	16	26	-	-	29	394	27	19			
201	BEULICH	267	99	3	31	109	0	0	37	362	30	27			
202	DOMMERSHAUSEN	165	69	6	19	44	-	-	35	264	26	24			
203	EVESHAUSEN	69	27	5	9	22	-	-	18	158	17	16			
204	MASTERSHAUSEN	325	116	7	109	80	-	-	43	548	39	27			
205	MORSCHAUSEN	213	84	16	31	52	-	0	42	447	38	31			
141	RHEIN-LAHN-KREIS	13825	5605	1154	2847	3185	19	25	2338	36163	2085	1242			
001	ALLENDORF	76	31	3	19	14	-	-	16	182	13	10			
002	ALTENDIEZ	175	74	2	49	41	-	-	20	453	14	3			
003	ATTENHAUSEN	129	38	27	19	44	0	-	27	347	26	19			
004	AUEL	71	34	0	24	13	-	-	13	189	13	7			
005	AULL	44	17	2	12	10	-	-	5	127	5	-			
006	BAD EMS, STADT	27	8	5	3	5	-	3	9	158	7	2			
007	BALDUNSTEIN	7	4	1	0	2	-	-	5	13	4	4			
008	BECHELN	70	17	23	5	23	-	-	15	189	15	9			
009	BERG	80	39	1	15	22	-	-	19	290	19	12			
010	BERGHAUSEN	131	48	16	25	33	-	-	22	410	22	11			
011	BERNDROTH	163	69	8	25	29	-	-	29	447	27	14			
012	BETTENDORF	149	62	14	27	42	-	-	23	323	20	13			
013	BIEBRICH	83	38	4	12	24	-	-	18	217	15	10			
014	BIRLENBACH	138	57	5	34	17	-	-	14	336	14	4			
015	BOGEL	169	83	9	32	7	-	-	23	497	22	10			
016	BORNICH	243	110	32	17	28	0	-	41	419	36	28			
017	BRAUBACH, STADT	41	14	7	7	7	0	0	7	98	6	4			
018	BREMBERG	156	50	14	53	38	-	-	18	388	16	3			
019	BUCH	115	52	3	47	8	-	-	19	226	18	12			
020	BURGSCHWALBACH	195	66	24	36	65	-	-	25	393	23	13			
021	CHARLOTENBERG	23	11	1	9	2	-	-	5	86	4	2			
022	CRAMBERG	113	55	4	30	24	-	-	26	335	21	13			
023	DACHSENHAUSEN	162	51	29	29	29	-	0	42	444	33	28			
024	DAHLHEIM	84	35	8	14	26	-	-	28	201	21	20			
025	DAUSENAU	26	8	2	9	8	-	-	7	121	5	3			
026	DESSIGHOFEN	69	33	2	9	24	-	-	14	160	14	12			
027	DIENETHAL	15	4	0	4	3	-	-	4	58	4	3			
028	DIETHARDT	49	21	4	14	5	-	-	12	113	10	8			
029	DIEZ, STADT	228	96	8	78	37	4	1	19	509	15	2			
030	DOERNBERG	108	43	5	35	21	-	-	13	292	11	5			
031	DOERSCHIED	83	25	21	0	15	-	-	25	146	21	20			
032	DOERSDORF	150	42	30	20	50	-	-	27	390	25	16			
033	DORNHOLZHAUSEN	84	31	14	13	21	0	-	22	286	20	12			
034	EBERTSHAUSEN	117	53	1	33	17	-	-	14	340	13	3			
035	EHR	64	30	1	12	19	-	-	11	207	11	5			
036	EISIGHOFEN	160	59	17	44	39	-	-	22	362	17	8			
037	ENDLICHHOFEN	89	40	1	16	10	0	-	17	274	17	11			
038	EPPENROD	131	35	28	25	40	-	-	32	420	29	23			
039	ERGSHAUSEN	73	31	5	20	16	-	-	12	222	10	3			
040	ESCHBACH	54	22	5	9	18	-	-	17	173	16	14			
041	FACHBACH	2	1	-	-	0	1	4	2	18	2	1			
042	FILSEN	6	-	-	5	-	6	1	1	3	1	1			
043	FLACHT	138	65	3	40	22	-	-	21	449	20	7			

Landwirtschaftliche Betriebe mit Viehhaltung															Schlüssel-Nr.
mit . . . Milchkühen				mit Schweinen							mit Legehennen				
6 - 9	10 - 19	20 u. m.	zusammen	mit Mast Schweinen				mit Zuchtseuen			Betriebe		Tiere		
Betriebe	Tiere	Betriebe	Tiere	davon Betriebe mit . . . Mast Schweinen			Tiere	Betriebe	Tiere	Insgesamt	mit 1 - 89 Legehennen				
				1-19	20-49	50 u. m.									
35	36	37	38	39	40a	40b	41	42	43	44	45	46	47		
3	1	-	55	11	9	2	-	97	1	1	13	13	183	140143	
2	4	1	97	9	7	2	-	131	8	15	10	7	543	144	
4	2	-	117	38	37	1	-	198	4	13	32	31	691	145	
8	2	-	107	19	8	11	-	361	16	89	17	17	399	146	
5	5	-	141	20	20	-	-	195	10	46	24	23	678	147	
7	3	-	98	14	11	3	-	150	4	18	13	12	382	148	
2	1	-	63	13	10	2	1	237	2	3	12	12	196	149	
4	-	-	87	17	16	1	-	70	-	-	29	29	462	150	
1	3	-	66	7	7	-	-	19	1	1	7	6	316	151	
-	-	-	13	10	10	-	-	28	-	-	18	18	189	152	
10	3	-	140	27	20	7	-	416	10	32	22	20	657	153	
9	6	-	202	34	30	4	-	312	10	30	35	34	916	154	
-	-	-	37	17	16	1	-	112	3	3	17	17	146	155	
4	1	-	70	13	9	4	-	201	1	1	12	9	1195	156	
8	3	-	149	27	24	-	3	378	7	29	27	26	804	157	
9	3	-	139	25	19	5	1	402	10	20	23	23	563	158	
8	3	-	117	23	17	6	-	342	10	25	22	21	629	159	
-	-	-	19	2	1	1	-	42	2	53	7	5	437	160	
4	-	-	120	29	25	3	1	566	3	14	28	25	2210	161	
9	-	-	94	20	18	2	-	217	4	6	23	22	732	162	
5	12	1	270	25	20	4	1	362	12	72	25	23	956	163	
10	13	-	238	27	18	9	-	374	25	68	30	29	770	164	
13	1	-	129	22	15	7	-	389	4	6	24	20	958	165	
7	1	-	124	24	22	2	-	173	6	11	21	19	1099	166	
3	-	-	95	28	23	2	3	409	3	37	26	26	347	201	
2	-	-	66	33	28	5	-	296	1	-	30	28	1734	202	
1	-	-	44	14	13	1	-	121	1	1	19	19	274	203	
6	6	-	183	38	32	4	2	567	-	-	28	28	349	204	
6	1	-	133	32	32	-	-	179	7	24	37	37	531	205	
530	291	22	11555	2257	1769	441	47	28616	1282	4376	2304	2171	117088	141	
1	2	-	57	17	17	-	-	126	8	18	14	14	200	001	
3	7	1	138	17	7	7	3	459	8	47	12	11	567	002	
4	2	1	140	25	24	1	-	121	6	10	25	25	303	003	
6	-	-	62	17	15	2	-	197	15	36	14	12	820	004	
4	1	-	44	6	-	4	2	220	3	14	6	6	222	005	
3	2	-	55	7	7	-	-	37	2	6	6	3	3480	006	
-	-	-	9	2	1	1	-	26	-	-	5	4	183	007	
6	-	-	73	16	16	-	-	122	4	12	15	15	319	008	
6	1	-	92	19	17	2	-	173	18	43	19	17	1211	009	
5	5	1	141	19	15	4	-	214	15	41	20	19	1359	010	
5	8	-	156	28	22	5	1	399	22	77	31	28	2241	011	
5	2	-	108	19	13	6	-	312	16	75	20	19	420	012	
4	1	-	65	14	13	1	-	131	4	8	16	16	297	013	
4	6	-	116	16	9	6	1	313	9	50	13	9	660	014	
3	8	1	168	22	17	5	-	251	14	24	12	11	450	015	
8	-	-	140	54	53	1	-	395	20	41	60	59	1238	016	
1	1	-	36	5	5	-	-	22	1	1	4	4	3059	017	
7	5	1	143	15	12	2	1	280	14	67	21	19	925	018	
3	3	-	92	17	14	3	-	175	8	17	17	15	743	019	
8	2	-	130	28	19	8	1	485	6	44	30	30	527	020	
2	-	-	19	5	5	-	-	43	4	5	4	4	43	021	
6	2	-	105	25	24	-	1	233	2	8	27	27	462	022	
4	1	-	127	49	41	6	2	563	13	34	38	36	872	023	
-	1	-	56	19	19	-	-	47	2	3	16	15	1529	024	
1	1	-	25	2	2	-	-	4	2	4	6	5	429	025	
1	1	-	53	12	11	1	-	113	9	17	11	10	1324	026	
1	-	-	13	-	-	-	-	-	-	-	4	4	72	027	
2	-	-	35	11	10	1	-	77	8	17	9	9	308	028	
10	3	-	118	18	6	9	3	566	2	31	13	13	257	029	
1	5	-	86	12	9	3	-	162	7	25	11	11	216	030	
1	-	-	46	21	21	-	-	99	3	4	21	21	245	031	
9	-	-	115	27	21	6	-	336	22	70	29	28	944	032	
7	1	-	97	19	13	6	-	285	12	45	22	21	511	033	
4	6	-	111	15	6	8	1	374	11	36	14	13	992	034	
5	1	-	72	11	6	5	-	256	10	35	10	10	235	035	
7	2	-	101	20	12	8	-	308	17	68	17	17	269	036	
1	5	-	96	19	15	4	-	261	14	46	15	13	928	037	
3	3	-	121	27	22	5	-	322	13	23	31	30	1045	038	
4	3	-	82	9	5	4	-	146	2	34	12	10	1072	039	
2	-	-	57	16	14	2	-	128	9	20	16	15	398	040	
1	-	-	9	3	3	-	-	11	-	-	1	1	52	041	
-	-	-	3	-	-	-	-	-	-	-	4	4	23	042	
7	5	1	155	25	10	15	-	544	15	65	21	21	484	043	

Schlüssel-Nr.	Gemeinde	Landwirtschaftliche Betriebe und Forstbetriebe insgesamt		Landwirtschaftliche mit landwirtschaftlich genutzter Fläche									
				insgesamt	unter 1	1-2	2-5	5-10	10-15	15-20	20-30	30 u. mehr	
		Betriebe	Betriebsfläche		Betriebe								
		Anzahl	ha	Anzahl									
		1	2	3	4a	4b	5	6	7	8	9	10	
NOCH RHEIN-LAHN-KREIS													
141044	FRUECHT	24	364	22	2	2	3	4	6	1	4	-	
045	GEILNAU	8	109	7	-	4	1	1	1	-	-	-	
046	GEISIG	25	333	24	-	4	5	7	2	5	1	-	
047	GEMMERICH	33	549	32	-	4	7	9	11	1	-	-	
048	GIERSHAUSEN	6	75	5	-	-	3	1	-	1	-	-	
049	GUECKINGEN	11	213	10	1	-	2	1	-	3	2	1	
050	GUTENACKER	20	314	19	-	4	3	3	5	4	-	-	
051	HAHNSTAETTEN	33	858	30	1	5	7	3	3	3	7	1	
052	HAMBACH	8	67	8	-	1	4	1	-	-	2	-	
053	HEISTENBACH	15	253	14	-	1	-	5	2	4	2	-	
054	HEROLD	27	348	26	-	3	7	7	7	2	-	-	
055	HIMMIGHOFEN	34	481	33	-	4	7	11	5	2	3	1	
056	HINTERWALD	15	205	13	1	1	4	6	1	-	-	-	
057	HIRSCHBERG	14	202	13	-	2	4	3	1	2	1	-	
058	HOEMBERG	13	353	12	-	1	3	1	5	-	1	1	
059	HOLZAPPEL	6	95	5	-	-	1	-	1	-	3	-	
060	HOLZHAUSEN A.D.HAIDE	47	719	46	1	5	14	14	5	1	4	2	
061	HOLZHEIM	22	476	21	-	-	2	1	9	6	3	-	
062	HORHAUSEN	13	191	12	-	1	1	4	1	3	2	-	
063	HUNZEL	28	427	27	-	1	4	6	11	5	-	-	
064	ISSELBACH	10	181	9	-	2	-	4	1	2	-	-	
065	KALTENHOLZHAUSEN	26	482	25	3	4	3	3	5	5	2	-	
066	KAMP-BORNHOFEN	27	493	25	9	8	5	1	-	1	-	1	
067	KASDORF	24	382	23	-	2	3	8	5	2	3	-	
068	KATZENELNBOGEN, STADT	30	2071	27	-	3	3	7	3	6	3	2	
069	KAUB, STADT	23	868	22	14	5	2	-	-	-	-	1	
070	KEHLBACH	20	229	19	-	1	4	9	4	1	-	-	
071	KEMMENAU	8	263	7	-	1	-	2	1	1	1	-	
072	KESTERT	32	356	30	12	15	2	-	-	-	-	1	
073	KLINGELBACH	31	443	30	-	3	7	7	9	3	1	-	
074	KOERDORF	45	632	44	-	9	16	10	3	-	3	3	
075	LAHNSTEIN, STADT	50	3330	47	11	3	8	10	3	6	4	2	
076	LANGENSCHIED	24	522	23	-	3	6	4	2	3	3	2	
077	LAURENBURG	3	137	2	-	-	-	-	1	1	-	-	
078	LAUTERT	27	308	26	-	2	13	5	5	1	-	-	
079	LIESCHIED	38	504	37	1	8	13	6	5	1	1	2	
080	LIPPORN	26	416	25	-	3	11	4	4	1	1	1	
081	LOHRHEIM	30	410	29	1	2	7	4	7	6	2	-	
082	LOLLSCHIED	19	331	18	-	3	7	2	6	-	-	-	
083	LYKERSHAUSEN	24	351	24	1	3	6	4	1	2	5	2	
084	MARIENFELS	33	347	32	1	1	6	14	9	1	-	-	
085	MIEHLEN	89	1183	88	2	12	24	20	17	6	7	-	
086	MIELLEN	3	14	3	1	-	2	-	-	-	-	-	
087	MISSSELBERG	9	69	8	-	3	2	1	2	-	-	-	
088	MITTELFISCHBACH	10	142	9	-	-	3	2	3	1	-	-	
089	MUDERSHAUSEN	17	331	16	-	2	4	4	1	1	4	-	
090	MUENCHENROTH	7	125	6	-	-	1	1	2	-	1	1	
091	NASSAU, STADT	22	2348	19	3	5	8	2	-	-	-	1	
092	NASTAETTEN, STADT	46	1435	44	3	4	7	17	4	6	3	-	
093	NETZBACH	19	237	18	-	2	2	4	2	5	3	-	
094	NIEDERBACHHEIM	24	268	23	-	1	6	7	6	2	1	-	
095	NIEDERNEISEN	30	609	29	2	2	1	3	6	10	5	-	
096	NIEDERTIEFENBACH	23	367	22	-	2	3	9	6	1	1	-	
097	NIEDERWALLMENACH	51	632	50	1	6	7	22	7	3	4	-	
098	NIEVERN	10	541	7	1	1	-	1	-	1	3	-	
099	NOCHERN	47	624	45	-	5	15	11	7	6	1	-	
100	OBERBACHHEIM	19	238	18	-	4	1	5	3	4	1	-	
101	OBERFISCHBACH	20	199	19	-	2	5	5	5	-	2	-	
102	OBERNEISEN	19	354	18	3	-	4	2	1	6	2	-	
103	OBERNHOF	5	178	4	2	2	-	-	-	-	-	-	
104	OBERTIEFENBACH	26	481	25	-	2	4	5	6	5	3	-	
105	OBERWALLMENACH	16	322	15	-	2	4	2	3	1	1	2	
106	OBERWIES	11	165	10	-	-	2	3	-	1	3	1	
107	OELSBERG	27	349	26	-	7	4	5	4	6	-	-	
108	OSTERSPAI	24	878	22	5	4	6	1	-	1	3	2	
109	PATERSBERG	27	216	25	-	5	7	11	2	-	-	-	
110	HAINAU	17	284	16	-	3	3	2	1	2	5	-	
111	POHL	24	338	23	-	4	7	7	3	2	-	-	
112	PRATH	32	487	30	1	5	6	2	4	8	2	2	
113	RECKENROTH	22	268	21	-	5	4	8	3	1	-	-	
114	REICHENBERG	16	278	15	-	2	3	3	2	2	2	1	
115	REITZENHAIN	37	461	36	-	2	11	15	4	4	-	-	
116	RETTERSHAIN	24	476	23	2	4	6	2	2	1	6	-	
117	RETTERT	31	557	30	-	3	4	10	5	4	3	1	

Betriebe				Flächennutzung in den landw. Betrieben										Schlüssel-Nr.	
von . . . bis unter . . . ha				mit Waldfläche		Hauptnutzungs- und Kulturarten					Anbauflächen				
unter 10	10 - 15	15 - 20	20 u. mehr	Betriebe		WF insgesamt	LF insgesamt	und zwar			Hackfrüchte		Futterpflanzen		
				insgesamt	mit 0,01 - 4,99 ha WF			Dauergrünland	Ackerland	Sonderkulturen	insgesamt	Kartoffeln			
LF						Fläche									
ha				Anzahl		ha									
11	12a	12b	13	14	15	16	17	18	19	20	21	22	23		
46	75	17	97	3	3	1	235	103	129	1	18	10	19	141044	
16	11	-	-	1	1	0	27	10	17	-	4	2	1	045	
76	20	93	20	-	-	-	209	45	163	0	28	13	24	046	
99	133	17	-	1	1	0	249	57	188	2	30	14	23	047	
15	-	19	-	-	-	-	34	29	4	-	1	1	0	048	
16	-	51	74	-	-	-	140	33	106	-	7	3	18	049	
35	67	69	-	1	1	1	170	52	117	-	18	8	15	050	
51	40	54	202	-	-	-	347	97	249	-	30	10	41	051	
20	-	-	43	3	3	1	63	16	47	-	8	4	3	052	
38	24	69	41	8	8	4	171	68	103	0	22	6	11	053	
82	83	36	-	11	11	4	201	40	160	0	26	10	20	054	
110	66	32	102	-	-	-	312	84	227	-	38	17	24	055	
59	11	-	-	9	9	4	70	20	49	-	11	6	6	056	
33	11	36	25	-	-	-	105	33	72	-	9	4	4	057	
22	63	-	54	3	3	1	140	73	66	-	12	4	1	058	
3	13	-	65	-	-	-	82	29	53	-	8	3	5	059	
146	63	20	174	1	1	0	403	121	276	4	44	21	40	060	
12	113	104	68	-	-	-	298	74	223	-	46	20	28	061	
33	14	52	42	1	1	0	141	53	88	-	15	7	11	062	
58	140	87	-	-	-	-	285	68	216	0	43	22	27	063	
36	11	37	-	4	4	1	83	39	44	-	9	5	4	064	
44	67	86	46	-	-	-	243	47	193	0	30	10	26	065	
38	-	19	-	7	6	12	182	52	103	27	10	1	0	066	
68	64	38	68	13	13	4	239	56	182	-	28	13	37	067	
70	34	102	129	2	2	1	335	90	242	2	35	15	25	068	
20	-	-	-	4	-	147	163	143	1	19	0	0	1	069	
85	42	17	-	-	-	-	144	39	104	-	21	12	15	070	
14	14	15	58	6	6	5	101	55	46	-	9	4	1	071	
34	-	-	-	19	19	7	65	8	30	27	4	2	8	072	
85	106	55	21	3	3	0	268	54	212	0	36	14	27	073	
135	37	-	211	7	6	16	383	89	285	7	27	12	17	074	
114	39	106	177	3	3	1	436	218	206	9	31	19	37	075	
57	27	51	136	1	1	1	270	102	166	1	21	6	29	076	
-	-	-	-	-	-	-	-	-	-	-	-	-	-	077	
88	61	20	-	-	-	-	169	47	121	1	17	7	8	078	
96	61	17	97	8	8	3	271	68	201	0	24	13	33	079	
74	50	15	61	-	-	-	199	67	131	-	20	10	11	080	
55	86	104	41	-	-	-	286	56	228	-	45	19	23	081	
44	75	-	-	-	-	-	119	38	81	0	14	7	9	082	
54	13	37	196	22	21	40	300	63	236	1	25	14	15	083	
122	114	16	-	-	-	-	252	75	175	0	34	17	22	084	
231	216	103	173	7	7	5	722	224	492	-	82	34	51	085	
7	-	-	-	2	2	3	7	6	0	-	0	0	-	086	
15	21	-	-	2	2	0	37	16	20	0	3	2	2	087	
29	41	17	-	-	-	-	87	24	63	-	10	4	9	088	
45	15	18	93	-	-	-	171	67	102	0	16	7	10	089	
12	27	-	52	-	-	-	91	27	63	-	6	3	13	090	
51	-	-	-	1	-	8	204	99	94	10	18	14	12	091	
145	50	106	73	2	1	25	373	99	274	-	39	17	28	092	
43	25	90	63	5	5	1	221	43	176	0	23	8	25	093	
72	75	35	21	-	-	-	204	55	147	-	30	15	17	094	
30	73	173	118	1	1	0	394	94	299	0	47	21	51	095	
72	77	18	24	5	5	5	192	52	139	-	22	10	20	096	
202	80	55	90	-	-	-	427	90	336	0	63	26	42	097	
7	-	17	83	1	-	5	107	48	58	-	3	2	19	098	
139	87	105	30	31	30	27	360	97	253	8	46	24	51	099	
56	35	70	20	5	5	2	181	43	138	-	25	13	17	100	
62	57	-	45	4	4	1	164	26	137	0	17	8	13	101	
32	11	106	57	2	2	1	206	54	151	-	18	8	39	102	
4	-	-	-	1	1	0	4	-	-	4	-	-	-	103	
56	70	83	63	5	5	5	272	94	176	0	25	12	18	104	
29	32	17	104	-	-	-	181	34	147	0	20	7	26	105	
27	-	19	111	2	2	1	157	76	80	-	9	4	5	106	
55	44	107	-	-	-	-	206	59	146	-	19	8	10	107	
37	-	19	240	10	10	13	296	62	202	29	11	5	8	108	
117	26	-	-	3	3	1	143	31	107	4	24	13	10	109	
25	13	34	112	-	-	-	184	45	138	-	25	14	11	110	
73	32	39	-	1	1	0	144	38	105	-	17	8	12	111	
45	53	132	130	30	30	39	359	69	288	1	31	15	32	112	
79	33	16	-	-	-	-	128	25	102	-	17	8	15	113	
40	23	33	136	8	8	4	232	81	148	2	24	6	8	114	
155	49	66	-	3	3	0	270	71	198	-	41	17	25	115	
45	24	15	146	-	-	-	230	69	159	0	29	16	26	116	
89	62	74	100	1	1	0	325	80	244	-	40	16	40	117	

Schlüssel-Nr.	Gemeinde	Flächennutzung in den landw. Betrieben											
		Anbauflächen								mit Rindvieh		darunter	
		Getreide				Feld-gemüse	Garten-gewächse	Insgesamt	Tiere	Insgesamt	1-5		
		Insgesamt	darunter										
			Wolzen	Koggen u. Winterweizen	Gerste	Hafer	Fläche		Betriebe			Be	
		ha											
		24	25	26	27	28	29	30	31	32	33	34	
NOCH RHEIN-LAHN-KREIS													
141C44	FRUECHT	92	44	2	27	19	-	-	15	315	13	4	
045	GEILNAU	12	6	0	2	4	-	-	6	37	3	3	
046	GEISIG	108	44	6	24	34	-	-	20	290	17	8	
047	GEMMER ICH	134	59	6	15	40	0	-	26	285	23	16	
048	GIERSHAUSEN	3	1	0	1	1	-	-	4	62	1	1	
049	GUECKINGEN	81	31	7	22	21	-	-	8	232	7	2	
050	GUTENACKER	83	31	14	18	20	-	-	11	197	11	3	
051	HAHNSTAETTEN	172	70	11	36	30	-	1	22	491	16	8	
052	HAMBACH	37	13	3	13	6	-	-	5	63	4	2	
053	HEISTENBACH	68	29	1	19	13	-	-	13	330	13	6	
054	HEROLD	112	42	17	18	29	-	-	22	280	16	9	
055	HIMMIGHOFEN	158	71	2	27	38	-	-	29	373	24	14	
056	HINTERWALD	32	13	6	3	10	-	-	10	94	9	8	
057	HIRSCHBERG	52	19	5	12	10	-	-	9	92	7	6	
058	HOEMBERG	53	8	18	2	12	-	-	12	175	11	10	
059	HOLZAPPEL	39	17	1	10	2	-	-	5	116	4	-	
060	HOLZHAUSEN A.D.HAIDE	189	82	9	46	42	-	-	36	538	34	24	
061	HDLZHEIM	148	73	2	34	19	-	-	18	475	17	1	
062	HORHAUSEN	61	28	-	19	11	-	-	10	185	8	3	
063	HUNZEL	144	61	9	22	37	-	-	25	425	23	10	
064	ISSELBACH	30	9	5	4	12	-	-	7	121	7	5	
065	KALTENHOLZHAUSEN	137	59	4	33	33	-	0	17	293	16	6	
066	KAMP-BORNHOFEN	77	29	12	20	9	0	0	3	178	1	1	
067	KASDORF	117	50	4	20	35	-	-	22	325	22	13	
068	KATZENELNBOGEN, STADT	177	70	10	46	47	-	-	20	380	18	6	
069	KAUB, STADT	0	0	-	-	-	-	-	1	-	-	-	
070	KEHLBACH	68	32	2	11	15	-	-	18	211	17	12	
071	KEMMENAU	34	14	3	8	9	-	-	5	149	4	-	
072	KESTERT	18	6	4	5	3	-	-	1	30	1	-	
073	KLINGELBACH	146	54	11	37	36	-	-	26	382	25	14	
074	KOERDORF	229	83	27	55	65	-	-	27	347	23	16	
075	LAHNSTEIN, STADT	130	43	10	36	29	3	5	26	458	23	11	
076	LANGENSCHIED	114	42	11	32	27	-	-	17	378	14	4	
077	LAURENBURG	-	-	-	-	-	-	-	2	-	2	-	
078	LAUTERT	86	40	0	11	27	-	1	13	127	12	11	
079	LIER SCHIED	143	60	1	44	22	-	-	22	268	22	14	
080	LIPPORN	99	40	4	17	29	1	-	16	205	12	10	
081	LOHRHEIM	156	69	1	33	33	0	0	26	377	24	12	
082	LOLLSCHIED	55	28	3	9	12	-	-	13	132	12	10	
083	LYKERSHAUSEN	195	66	71	3	52	-	-	15	250	12	5	
084	MARIENFELS	117	55	8	14	37	-	-	31	398	28	24	
085	MIEHLEN	341	146	19	62	108	-	1	62	944	57	34	
086	MIELLEN	-	-	-	-	-	-	-	1	12	-	-	
087	MISSSELBERG	15	7	2	2	5	-	-	4	22	3	3	
088	MITTEL FISC HBACH	42	18	3	5	10	-	-	7	106	7	3	
089	MUDERSHAUSEN	77	31	1	21	12	-	-	11	242	11	5	
090	MUENCHENROTH	41	15	0	17	7	-	-	6	84	6	4	
091	NASSAU, STADT	59	33	3	12	8	-	5	8	121	6	5	
092	NASTAETTEN, STADT	202	82	12	40	59	-	1	30	398	26	13	
093	NETZBACH	126	53	3	26	24	1	-	16	312	15	8	
094	NIEDERBACHHEIM	100	40	10	18	33	-	-	21	299	20	12	
095	NIEDERNEISEN	195	82	8	48	42	-	0	21	625	20	3	
096	NIEDERTIEFENBACH	95	35	14	10	33	-	-	20	230	19	13	
097	NIEDERWALLMENACH	225	99	4	70	46	0	-	41	587	38	29	
098	NIEVERN	36	11	-	15	9	-	-	5	165	5	1	
099	NOCHERN	156	80	3	27	33	0	-	41	556	38	29	
100	OBEBACHHEIM	95	36	7	19	32	-	-	16	293	16	9	
101	OBEBFISCHBACH	100	37	5	23	25	-	-	16	176	14	10	
102	OBBERNEISEN	95	50	0	19	15	-	-	13	319	11	5	
103	OBBERNHOF	-	-	-	-	-	-	-	-	-	-	-	
104	OBERTIEFENBACH	118	56	5	5	27	0	-	22	319	21	13	
105	OBEBWALLMENACH	94	42	0	27	21	-	-	12	202	10	5	
106	OBEBWIES	66	17	15	10	14	-	-	8	236	8	3	
107	OBELSBERG	116	38	9	34	34	-	-	17	231	15	7	
108	OSTERSPAI	150	53	18	40	29	2	-	5	127	4	-	
109	PATERSBERG	72	36	5	13	16	-	-	21	219	19	15	
110	HAINAU	100	45	3	17	25	-	0	10	235	10	2	
111	POHL	76	34	6	10	24	-	-	22	206	22	19	
112	PRATH	222	87	59	20	49	-	0	21	318	21	17	
113	RECKENROTH	67	25	9	7	22	-	-	16	145	14	13	
114	REICHENBERG	111	44	9	29	27	-	-	12	232	11	6	
115	REITZENHAIN	131	65	-	30	27	0	0	34	391	30	26	
116	RETTERSHAIN	100	46	3	20	8	-	-	14	289	14	7	
117	RETTERT	162	72	14	22	44	-	-	28	425	26	13	

Landwirtschaftliche Betriebe mit Viehhaltung														Schlüssel-Nr.
mit . . . Milchkühen				mit Schweinen						mit Legehennen				
6-9 Betriebe	10-19	20 u. m.	zusammen Tiere	mit Mastschweinen				mit Zuchtsauen		Betriebe		Tiere		
				Insgesamt Betriebe	davon Betriebe mit . . . Mastschweinen			Tiere	Betriebe	Tiere	Insgesamt		mit 1-99 Legehennen	
Anzahl														
35	36	37	38	39	40a	40b	41	42	43	44	45	46	47	
4	4	1	99	11	9	2	-	136	4	9	16	7	11467	141044
-	-	-	12	5	5	-	-	29	-	-	5	5	35	045
7	2	-	110	21	16	5	-	278	18	86	24	20	1909	046
7	-	-	90	27	24	3	-	294	20	42	27	27	512	047
-	-	-	3	3	3	-	-	6	-	-	3	3	19	048
1	4	-	62	8	2	4	2	302	5	33	8	6	605	049
6	2	-	78	18	17	1	-	170	9	22	17	17	256	050
2	5	1	123	23	13	8	2	493	17	65	22	21	2235	051
2	-	-	20	8	7	1	-	96	2	4	7	7	154	052
2	5	-	101	13	10	3	-	145	2	3	8	8	140	053
5	2	-	88	20	15	5	-	246	6	11	23	23	542	054
10	-	-	119	28	21	6	1	386	20	80	31	31	768	055
1	-	-	34	10	10	-	-	85	-	-	10	9	691	056
-	1	-	28	10	8	2	-	125	5	29	11	10	536	057
-	1	-	36	7	6	1	-	43	2	2	9	9	163	058
-	4	-	52	4	2	1	1	125	2	13	4	3	165	059
4	6	-	180	33	27	5	1	400	12	33	34	33	711	060
6	10	-	169	17	8	8	1	376	15	49	17	17	568	061
4	1	-	53	9	6	3	-	138	5	17	9	9	181	062
12	1	-	124	23	9	14	-	450	23	66	25	23	1243	063
1	1	-	34	8	8	-	-	42	4	6	9	9	236	064
10	-	-	97	19	9	9	1	416	14	54	22	9	5340	065
-	-	-	3	1	-	-	1	-	2	11	4	3	1674	066
9	-	-	109	22	22	-	-	174	16	38	21	21	384	067
7	5	-	140	20	11	8	1	437	10	49	17	15	678	068
-	-	-	-	-	-	-	-	-	-	-	2	2	15	069
5	-	-	73	19	16	3	-	178	13	23	18	18	465	070
-	4	-	45	5	3	2	-	66	1	6	4	4	79	071
-	1	-	10	1	1	1	-	14	1	2	1	1	48	072
11	-	-	120	23	16	7	-	324	15	34	25	25	545	073
3	3	1	138	34	32	2	-	269	9	38	36	34	6145	074
6	5	1	161	12	11	1	-	74	8	31	18	14	2067	075
4	5	1	129	15	9	5	1	275	9	28	15	14	1863	076
2	-	-	-	1	1	-	-	-	1	2	2	2	-	077
1	-	-	42	13	13	-	-	67	5	18	16	15	594	078
6	2	-	96	29	23	6	-	262	16	68	27	26	1115	079
1	1	-	43	19	19	-	-	126	4	6	14	13	945	080
10	2	-	127	28	15	13	-	527	15	62	27	26	660	081
2	-	-	47	11	9	2	-	122	8	11	15	15	382	082
6	1	-	71	14	12	2	-	158	9	12	20	18	513	083
3	1	-	108	27	19	8	-	380	26	61	27	26	1230	084
13	9	1	295	70	58	9	3	931	58	192	63	61	1731	085
-	-	-	-	-	-	-	-	-	-	-	-	-	-	086
-	-	-	9	2	2	-	-	11	1	1	5	5	87	087
4	-	-	34	6	5	1	-	71	4	10	7	7	210	088
2	3	1	83	12	6	6	-	190	7	16	15	15	425	089
2	-	-	32	3	1	2	-	65	4	11	4	4	90	090
-	-	1	45	3	2	-	1	126	1	17	10	8	791	091
9	4	-	154	28	24	4	-	269	12	42	27	26	1239	092
4	3	-	96	14	8	5	1	302	15	65	15	14	429	093
6	2	-	102	21	14	7	-	272	17	36	20	20	297	094
11	6	-	162	22	6	14	2	568	17	126	16	12	1403	095
5	1	-	80	18	18	-	-	124	8	36	20	20	278	096
3	6	-	179	40	27	12	1	614	33	149	44	35	2855	097
1	2	1	63	4	3	1	-	46	1	6	5	1	3230	098
7	2	-	175	34	30	4	-	284	19	39	37	37	665	099
3	4	-	98	17	8	8	1	366	9	47	17	16	445	100
4	-	-	58	16	13	2	1	258	6	59	18	17	1084	101
4	2	-	71	13	6	7	-	266	11	35	12	10	409	102
-	-	-	-	-	-	-	-	-	-	-	-	-	-	103
5	3	-	113	22	22	-	-	137	10	14	19	18	460	104
2	3	-	65	9	6	3	-	120	7	24	13	7	1966	105
-	4	1	86	8	6	1	1	126	5	26	7	2	1995	106
5	3	-	83	21	20	1	-	185	17	38	23	22	587	107
2	2	-	36	4	1	3	-	104	5	32	6	5	844	108
4	-	-	71	21	20	1	-	157	15	21	17	16	604	109
5	3	-	78	15	6	8	1	335	12	47	14	13	519	110
3	-	-	67	18	17	1	-	84	7	9	22	22	375	111
4	-	-	87	22	20	2	-	186	18	29	23	23	391	112
1	-	-	40	12	11	1	-	73	7	15	18	18	376	113
1	3	1	95	10	10	-	-	78	6	74	7	7	143	114
4	-	-	122	31	27	4	-	361	29	72	28	28	525	115
2	5	-	102	20	13	6	1	326	13	47	17	15	651	116
8	5	-	154	30	25	5	-	376	18	98	28	28	794	117

Schlüssel-Nr.	Gemeinde	Landwirtschaftliche Betriebe und Forstbetriebe insgesamt		Landwirtschaftliche mit landwirtschaftlich genutzter Fläche								
				insgesamt	unter 1	1-2	2-5	5-10	10-15	15-20	20-30	30 u. mehr
		Betriebe	Betriebsfläche		Betriebe							
		Anzahl	ha	Anzahl								
		1	2	3	4a	4b	5	6	7	8	9	10
NOCH RHEIN-LAHN-KREIS												
141118	ROTH	21	305	20	-	1	6	9	2	-	1	1
119	RUPPENROD	8	118	7	-	1	2	2	1	-	1	-
120	RUPPERTSHOFEN	44	417	43	-	8	15	11	1	8	-	-
121	SANKT GOARSHAUSEN, STADT	21	289	19	7	6	5	-	1	-	-	-
122	SAUERTHAL	2		1	-	-	-	-	-	-	-	1
123	SCHAUMBURG	2		1	-	-	-	-	-	-	-	1
124	SCHEIDT	16	206	15	-	2	4	5	2	2	-	-
125	SCHIESHEIM	7	127	6	-	-	1	-	-	4	1	-
126	SCHOENBORN	38	423	36	-	10	12	4	1	2	6	1
127	SCHWEIGHAUSEN	21	251	20	-	3	8	6	3	-	-	-
128	SEELBACH	19	441	18	1	-	7	2	-	3	4	1
129	SINGHOFEN	70	1342	68	1	4	16	24	7	5	8	3
130	STEINSBERG	18	291	17	1	2	4	2	4	3	1	-
131	STRUETH	18	376	17	-	2	6	4	1	-	3	1
132	SULZBACH	6	156	5	-	-	3	1	-	-	-	1
133	WASENBACH	12	182	11	-	-	2	4	4	-	1	-
134	WEIDENBACH	12	257	11	-	-	1	5	2	2	1	-
135	WEINAEHR	4	182	3	1	2	-	-	-	-	-	-
136	WEISEL	54	1136	53	-	8	14	9	9	6	2	5
137	WELTEROD	28	878	27	-	1	10	2	3	3	8	-
138	WEYER	37	446	36	-	4	18	6	3	3	2	-
139	WINDEN	8	317	6	1	1	4	-	-	-	-	-
140	WINTERWERB	19	331	18	-	1	2	2	9	3	1	-
141	ZIMMERSCHIED	9	176	8	-	-	2	5	-	1	-	-
142	UNTERWESTERWALDKREIS	1384	29523	1270	40	234	460	259	102	62	57	56
001	ALSBACH	12	383	11	-	4	2	3	-	1	-	1
002	ARZBACH	11	302	9	-	4	3	1	-	1	-	-
003	BANNBERSCHIED	14	129	13	1	2	5	3	1	-	-	1
004	BLADERNHEIM	1		-	-	-	-	-	-	-	-	-
005	BODEN	20	201	19	-	3	10	3	1	1	-	1
006	BREITENAU	10	277	8	-	3	1	1	2	-	-	1
007	CAAN/UWWKREIS	13	134	12	2	3	5	1	1	-	-	-
008	DAUBACH	6	183	5	1	-	3	1	-	-	-	-
009	DEESEN	12	163	11	1	1	-	3	3	1	1	1
010	DERNBACH/WESTERWALD	21	512	20	1	6	3	4	1	-	2	3
011	DREIKIRCHEN	16	192	14	-	-	8	3	2	-	1	-
012	EBERNHAHM	3	122	1	-	-	1	-	-	-	-	-
013	EITELBORN	11	420	9	2	1	1	2	-	-	-	3
014	ELGENDORF	8	118	7	-	2	5	-	-	-	-	-
015	ELLENHAUSEN	10	181	9	-	-	3	3	-	1	-	2
016	ESCHELBACH	7	213	6	-	1	-	3	-	-	-	2
017	ETTERSDDORF	5	95	4	-	1	1	-	-	2	-	-
018	FREILINGEN	8	233	7	1	3	2	1	-	-	-	-
019	FREIRACHDDORF	25	385	24	-	1	9	7	5	2	-	-
020	GACKENBACH	8	318	6	-	-	2	-	1	1	1	1
021	GIROD	33	393	31	-	6	16	6	3	-	-	-
022	GODDERT	21	209	20	-	2	9	8	-	1	-	-
023	GOERGESHAUSEN	8	176	7	-	2	3	1	-	1	-	-
024	GROSSHOLBACH	18	214	17	-	7	6	3	-	1	-	-
025	HARTENFELS	47	571	45	-	3	30	7	2	2	1	-
026	HEILBERSCHIED	18	511	17	-	2	7	2	-	2	3	1
027	HEILIGENROTH	30	396	28	1	9	11	5	1	1	-	-
028	HELFERSKIRCHEN	15	274	14	-	3	7	3	1	-	-	-
029	HERSCHBACH/UWWKREIS	23	1011	22	-	5	8	4	2	1	2	-
030	HILGERT	8	136	7	1	3	1	1	1	-	-	-
031	HILLSCHIED	14	534	11	1	3	4	1	-	-	-	2
032	HOEHR-GRENZHAUSEN, STADT	22	953	19	4	2	5	4	1	1	-	2
033	HÖLLER	13	373	12	1	4	2	2	1	1	1	-
034	HORBACH	14	348	13	1	2	3	3	-	-	4	-
035	HORRESSEN	8	155	7	-	1	3	1	-	1	-	1
036	HUEBINGEN	22	310	20	-	5	8	4	2	-	1	-
037	HUNDSANGEN	48	533	46	1	10	18	5	5	4	2	1
038	HUNSDORF	5	115	4	-	-	2	-	-	1	-	-
039	KADENBACH	5	177	4	-	1	2	-	-	-	1	-
040	KAMMERFORST	4	101	3	-	-	3	-	-	-	-	-
041	KRUEMMEL	13	232	12	1	2	2	3	2	-	1	1
042	LEUTEROD	21	281	20	1	7	6	5	1	-	-	-
044	MARIENRACHDORF	19	352	18	-	-	10	4	1	1	1	1
045	MAROTH	21	349	20	-	3	8	3	5	-	1	-
046	MAXSAIN	48	1072	47	1	1	7	24	9	2	1	2
047	MOGENDORF	11	144	10	1	5	4	-	-	-	-	-
048	MONTABAU, STADT	21	1702	16	-	2	7	-	-	3	2	2
049	MOSCHHEIM	11	219	10	2	1	1	3	1	1	1	-

Betriebe						Flächennutzung in den landw. Betrieben									Schlüssel-Nr.
von ... bis unter ... ha				mit Waldfläche		Hauptnutzungs- und Kulturarten					Anbauflächen				
unter 10	10 - 15	15 - 20	20 u. mehr	Betriebe		WF insgesamt	LF insgesamt	und zwar			Hackfrüchte		Futterpflanzen		
				insgesamt	mit 0,01 - 4,99 ha WF			Dauergrünland	Ackerland	Sonderkulturen	insgesamt	Kartoffeln			
ha						Anzahl							ha		
11	12a	12b	13	14	15	16	17	18	19	20	21	22	23		
80	26	-	62	-	-	-	168	35	132	-	20	9	12	141118	
23	11	-	22	1	1	1	55	22	34	-	5	3	6	119	
147	11	144	-	4	4	2	302	76	224	0	45	23	30	120	
28	13	-	-	5	5	5	41	5	15	20	2	2	-	121	
-	-	-	-	-	-	-	-	-	-	-	-	-	-	122	
-	-	-	-	-	-	-	-	-	-	-	-	-	-	123	
52	26	33	-	-	-	-	111	38	72	0	12	4	6	124	
2	-	74	20	-	-	-	97	29	68	-	11	4	7	125	
81	12	35	185	1	1	0	313	103	205	3	31	13	16	126	
77	37	-	-	1	1	0	113	27	85	-	12	6	10	127	
47	-	49	153	3	3	4	250	94	154	0	15	5	12	128	
260	85	83	319	4	4	1	746	280	463	1	68	25	42	129	
33	48	55	23	-	-	-	159	50	109	-	16	7	15	130	
57	14	-	109	1	1	1	180	74	105	-	15	5	17	131	
17	-	-	-	-	-	-	49	23	25	-	4	2	3	132	
36	46	-	22	2	2	0	104	42	61	0	12	5	8	133	
49	23	32	20	-	-	-	124	28	96	-	15	6	24	134	
3	-	-	-	2	2	0	3	1	1	0	0	0	-	135	
121	120	98	237	3	3	1	575	121	452	1	66	30	86	136	
50	34	56	198	4	4	3	337	120	216	-	34	14	31	137	
103	39	48	54	17	17	11	244	83	160	-	35	17	21	138	
14	-	-	-	5	5	8	14	10	4	0	1	1	0	139	
23	113	53	23	6	6	1	212	52	159	-	31	17	22	140	
37	-	16	-	7	7	7	53	27	25	-	5	3	3	141	
3720	1200	1062	3985	105	104	126	9966	5526	4240	149	645	297	373	142	
37	-	18	-	1	-	74	128	66	58	0	4	2	14	001	
22	-	16	-	1	1	1	38	25	11	-	3	2	0	002	
39	11	-	-	-	-	-	89	68	21	-	5	2	1	003	
-	-	-	-	-	-	-	-	-	-	-	-	-	-	004	
56	14	19	-	-	-	-	120	46	74	0	10	4	10	005	
13	24	-	-	-	-	-	88	54	34	-	4	1	3	006	
31	15	-	-	2	2	1	46	17	29	-	5	2	3	007	
18	-	-	-	1	1	0	18	12	6	-	1	0	-	008	
24	35	18	55	1	1	1	132	92	39	-	7	2	-	009	
45	10	-	192	-	-	-	247	147	98	1	9	5	11	010	
51	22	-	28	-	-	-	101	42	59	-	9	4	5	011	
19	-	-	-	-	-	-	-	-	-	-	-	-	-	012	
19	-	-	198	1	1	4	217	71	74	71	5	3	4	013	
19	-	-	-	-	-	-	19	6	13	-	1	1	5	014	
31	-	17	71	1	1	0	120	83	36	0	3	1	6	015	
20	-	-	76	-	-	-	97	40	56	-	2	1	13	016	
4	-	34	-	2	2	2	38	26	12	-	2	1	-	017	
19	-	-	-	2	2	1	19	15	4	-	1	1	-	018	
80	58	34	-	3	3	1	172	104	67	-	14	7	2	019	
9	12	17	59	-	-	-	97	60	37	-	5	2	4	020	
98	39	-	-	8	8	2	137	53	83	-	15	8	13	021	
98	-	16	-	2	2	0	114	72	41	-	11	5	0	022	
22	-	15	-	-	-	-	37	8	29	-	4	3	3	023	
51	-	16	-	-	-	-	67	32	34	-	6	3	3	024	
153	25	37	22	4	4	1	237	162	74	0	17	8	-	025	
46	-	34	114	-	-	-	193	82	111	-	15	6	9	026	
89	11	18	-	-	-	-	118	49	69	-	9	5	5	027	
45	12	-	-	2	2	0	58	31	27	-	4	2	-	028	
58	24	18	45	-	-	-	145	84	61	-	12	6	3	029	
14	14	-	-	-	-	-	28	21	7	-	1	1	0	030	
23	-	-	86	-	-	-	109	60	49	-	7	2	17	031	
50	11	18	101	5	5	6	180	69	110	-	10	4	2	032	
29	10	20	21	-	-	-	80	39	41	-	8	5	2	033	
30	-	-	94	-	-	-	125	80	44	-	8	5	2	034	
20	-	19	-	-	-	-	75	43	32	-	4	1	7	035	
64	24	-	27	2	2	0	115	86	28	-	7	4	3	036	
110	64	73	78	-	-	-	326	156	140	28	23	10	6	037	
7	-	17	-	1	1	0	73	36	38	-	4	0	-	038	
8	-	-	28	1	1	0	36	22	14	-	2	0	-	039	
8	-	-	-	-	-	-	8	5	4	-	1	0	-	040	
35	23	-	85	1	1	0	144	85	58	-	10	5	2	041	
60	10	-	-	-	-	-	70	32	37	1	10	6	2	042	
55	12	15	63	-	-	-	145	86	59	-	7	3	4	044	
55	60	-	21	1	1	0	136	88	48	-	8	3	4	045	
209	100	31	97	7	7	2	436	234	194	0	36	17	18	046	
19	-	-	-	-	-	-	19	10	9	-	3	3	-	047	
27	-	55	125	5	5	3	207	104	99	0	9	3	16	048	
28	11	17	28	1	1	0	83	37	46	0	6	2	4	049	

Schlüssel-Nr.	Gemeinde	Flächennutzung in den landw. Betrieben										mit Rindvieh		darunter	
		Anbauflächen										Betriebe	Tiere	Insgesamt	1-5
		Getreide					Feld-gemüse	Garten-gewächse	Fläche		Insgesamt				
		Insgesamt	darunter		Gerste	Hafer			ha			31	32	33	34
			Weizen	Koggen u. Winterweizen			27	28	29	30					
NOCH RHEIN-LAHN-KREIS															
141118	ROTH	99	33	14	20	29	0	-	13	152	13	9			
119	RUPPENROD	23	4	7	3	8	-	-	5	65	4	3			
120	RUPPERTSHOFEN	146	69	3	31	26	0	0	30	394	27	17			
121	SANKT GOARSHAUSEN, STADT	12	5	4	3	-	-	0	-	-	-	-			
122	SAUERHAL	-	-	-	-	-	-	-	1	-	1	-			
123	SCHAUMBURG	-	-	-	-	-	-	-	1	-	1	-			
124	SCHEIDT	53	22	4	10	17	-	-	14	192	12	8			
125	SCHIESHEIM	49	18	2	11	17	-	-	6	122	6	2			
126	SCHOENBORN	156	61	19	31	32	-	-	24	374	15	7			
127	SCHWEIGHAUSEN	60	21	6	12	18	-	-	12	115	11	8			
128	SEELBACH	121	47	11	36	26	-	-	14	281	9	4			
129	SINGHOFEN	330	137	27	54	100	-	-	65	892	58	37			
130	STEINSBERG	77	38	1	14	22	-	-	13	237	12	3			
131	STRUETH	71	29	4	19	9	0	-	15	210	13	8			
132	SULZBACH	18	5	4	2	6	-	-	5	57	4	3			
133	WASENBACH	40	17	5	5	13	-	-	11	160	10	6			
134	WEIDENBACH	57	26	2	8	15	-	-	10	152	10	6			
135	WEINAEHR	-	-	-	-	-	1	-	-	-	-	-			
136	WEISEL	292	102	46	35	60	0	0	42	640	36	22			
137	WELTEROD	150	58	16	35	20	-	-	24	396	20	10			
138	WEYER	104	44	6	22	21	-	-	30	318	29	24			
139	WINDEN	2	1	1	0	0	-	-	2	3	1	1			
140	WINTERWERB	104	45	6	21	27	-	0	17	338	17	6			
141	ZIMMERSCHIED	17	4	5	3	5	-	-	8	82	8	6			
142	UNTERWESTERWALDKREIS	3153	959	459	604	997	1	8	1001	12631	847	615			
001	ALSBACH	40	13	6	12	9	-	-	7	186	3	2			
002	ARZBACH	7	3	0	2	1	-	-	7	69	6	5			
003	BANNBERSCHIED	15	7	2	1	6	-	-	12	135	8	7			
004	BLADERNHEIM	-	-	-	-	-	-	-	-	-	-	-			
005	BODEN	52	20	11	2	16	-	-	16	125	16	13			
006	BREITENAU	27	9	4	4	9	-	-	6	140	6	3			
007	CAAN/UWVKREIS	20	7	3	6	4	-	-	10	69	4	3			
008	DAUBACH	5	1	1	1	2	-	-	5	23	2	2			
009	DEESEN	32	7	3	4	16	-	-	9	191	7	2			
010	DERNBACH/WESTERWALD	76	21	5	23	19	0	1	14	272	11	7			
011	DREIKIRCHEN	44	13	5	8	16	0	-	13	129	10	9			
012	EBERNHAHN	-	-	-	-	-	-	-	1	-	1	1			
013	EITELBORN	59	15	16	20	8	-	1	5	163	4	2			
014	ELGENDORF	7	2	1	1	1	-	-	6	28	5	5			
015	ELLENHAUSEN	27	2	3	6	7	-	-	9	197	6	3			
016	ESCHELBACH	41	12	2	14	13	-	-	5	111	4	2			
017	ETTERSODRF	9	4	-	2	3	-	-	3	47	3	1			
018	FREILINGEN	3	1	-	1	1	-	0	5	45	3	3			
019	FREIRACHDORF	50	12	5	13	20	-	-	20	283	18	9			
020	GACKENBACH	28	9	4	3	8	-	-	6	169	4	1			
021	GIROD	55	22	7	6	20	-	-	23	177	21	19			
022	GODDERT	30	11	2	3	13	-	-	19	177	13	11			
023	GOERGESHAUSEN	21	8	5	4	4	-	-	4	50	4	2			
024	GROSSHOLBACH	25	9	3	3	10	-	-	15	83	14	13			
025	HARTENFELS	57	17	10	6	24	0	-	38	294	30	27			
026	HEILBERSCHIED	79	27	14	20	18	-	-	16	233	16	10			
027	HEILIGENROTH	51	15	13	4	18	-	-	21	122	18	17			
028	HELFERSKIRCHEN	21	6	4	3	8	-	2	12	54	12	12			
029	HERSCHBACH/UWVKREIS	46	12	11	5	15	-	-	13	185	11	5			
030	HILGERT	5	2	1	1	2	-	-	4	20	3	3			
031	HILLSCHEID	23	7	-	2	12	-	2	6	104	5	4			
032	HOEHR-GRENZHAUSEN, STADT	85	22	17	27	15	0	0	11	159	8	5			
033	HOLLER	30	9	8	2	11	-	-	10	123	9	6			
034	HORBACH	35	12	6	4	12	-	-	10	151	10	6			
035	HORRESSEN	21	7	4	4	5	-	-	7	75	6	5			
036	HUEBINGEN	18	6	2	1	7	-	-	12	150	8	6			
037	HUNDSANGEN	109	43	16	18	30	-	1	33	376	29	18			
038	HUNSDORF	33	8	7	11	8	-	-	4	99	3	1			
039	KADENBACH	12	5	0	2	5	-	-	4	42	2	1			
040	KAMMERFORST	3	1	-	-	2	-	-	3	12	3	3			
041	KRUEMMEL	46	12	5	12	14	-	-	10	176	9	5			
042	LEUTEROD	25	10	2	4	9	-	-	14	89	14	14			
044	MARIENRACHDORF	47	14	10	8	8	-	-	14	227	13	10			
045	MAROTH	35	14	1	3	16	-	0	15	158	14	9			
046	MAXSAIN	141	36	15	21	67	-	-	42	616	41	26			
047	MOGENDORF	6	3	1	0	2	-	-	7	36	5	5			
048	MONTABAU, STADT	73	22	19	14	14	-	-	10	260	7	2			
049	MOSCHHEIM	34	13	5	5	11	-	0	7	85	7	5			

Landwirtschaftliche Betriebe mit Viehhaltung														Schlüssel-Nr.
mit . . . Milchkühen				mit Schweinen							mit Legehennen			
6 - 9 Betriebe	10 - 19	20 u. m.	zusammen Tiere	mit Meatschweinen				mit Zuchtsauen			Betriebe		Tiere	
				Insgesamt Betriebe	davon Betriebe mit . . . Meatschweinen			Tiere	Betriebe	Tiere	Insgesamt	mit 1 - 99 Legehennen		
				Anzahl										
35	36	37	38	39	40a	40b	41	42	43	44	45	46	47	
3	1	-	60	20	18	1	1	188	14	51	19	18	718	141118
-	1	-	19	3	2	1	-	29	1	3	4	4	80	119
9	1	-	126	35	32	3	-	336	16	46	34	33	1049	120
-	-	-	-	1	1	-	-	3	-	-	-	-	-	121
-	1	-	-	1	1	-	-	-	1	-	1	1	-	122
-	-	1	-	1	-	-	1	-	-	-	1	-	-	123
1	3	-	67	8	7	1	-	63	2	2	13	13	178	124
4	-	-	41	6	4	2	-	71	5	25	6	6	113	125
3	3	2	126	22	17	5	-	227	9	40	29	29	417	126
3	-	-	43	15	13	2	-	125	7	22	14	12	737	127
2	3	-	71	13	11	1	1	171	5	72	10	8	1978	128
17	3	1	289	54	51	2	1	462	34	111	54	54	1103	129
8	1	-	80	16	14	2	-	168	8	11	13	12	1216	130
2	3	-	69	13	12	1	-	102	4	11	13	13	308	131
-	1	-	20	2	1	1	-	32	1	1	4	4	100	132
2	2	-	54	10	10	-	-	52	4	6	11	11	170	133
3	1	-	52	11	11	-	-	100	10	28	11	10	788	134
-	-	-	-	-	-	-	-	-	-	-	1	1	15	135
8	5	1	217	41	37	3	1	450	16	58	41	41	550	136
2	8	-	142	24	16	7	1	343	7	21	24	24	563	137
5	-	-	102	26	25	1	-	196	11	31	34	34	468	138
-	-	-	1	1	1	-	-	2	-	-	3	3	55	139
7	4	-	114	16	7	9	-	356	11	27	17	17	424	140
2	-	-	30	5	5	-	-	24	1	2	8	8	113	141
121	90	21	4217	336	318	12	6	2135	81	386	843	800	36120	142
-	-	1	50	2	2	-	-	13	1	2	8	8	149	001
-	1	-	26	1	1	-	-	15	1	2	5	5	115	002
1	-	-	17	1	1	-	-	1	1	1	10	9	652	003
-	-	-	-	-	-	-	-	-	-	-	-	-	-	004
2	1	-	53	5	4	1	-	35	1	6	14	14	169	005
1	1	1	54	1	1	-	-	3	2	6	5	5	67	006
1	-	-	15	2	2	-	-	14	-	-	9	8	1289	007
-	-	-	4	1	1	-	-	2	-	-	4	4	40	008
2	3	-	65	3	3	-	-	9	-	-	9	8	903	009
1	2	1	88	7	6	1	-	81	4	21	10	8	1043	010
-	1	-	33	7	7	-	-	13	1	20	9	9	99	011
-	-	-	-	-	-	-	-	-	-	-	1	1	1	012
-	1	1	68	2	1	-	1	61	-	-	1	1	13	013
-	-	-	11	-	-	-	-	-	-	-	6	6	63	014
1	2	-	53	-	-	-	-	-	-	-	6	6	132	015
-	2	-	34	1	1	-	-	1	1	8	2	1	210	016
2	-	-	16	-	-	-	-	-	-	-	2	2	53	017
-	-	-	6	1	1	-	-	2	-	-	5	5	96	018
7	2	-	108	11	11	-	-	41	3	9	19	19	339	019
1	2	-	40	3	3	-	-	18	2	2	5	5	69	020
2	-	-	65	13	13	-	-	32	4	6	21	21	273	021
1	1	-	53	1	1	-	-	3	1	1	18	18	291	022
2	-	-	19	2	2	-	-	9	-	-	5	5	69	023
1	-	-	33	5	5	-	-	12	1	2	14	14	150	024
2	1	-	90	7	7	-	-	12	-	-	18	18	231	025
4	2	-	82	5	5	-	-	18	-	-	13	13	219	026
1	-	-	46	4	4	-	-	14	-	-	20	20	254	027
-	-	-	28	6	6	-	-	9	2	2	11	11	162	028
4	2	-	74	6	6	-	-	19	3	6	11	8	1077	029
-	-	-	6	1	-	1	-	22	1	3	6	6	79	030
-	-	1	40	1	1	-	-	2	1	1	6	6	88	031
1	2	-	46	4	3	-	1	152	1	1	10	5	3122	032
1	2	-	40	5	5	-	-	35	1	4	9	8	680	033
1	3	-	51	2	2	-	-	11	2	2	2	1	570	034
-	1	-	24	2	2	-	-	2	-	-	6	6	73	035
1	1	-	31	2	2	-	-	10	2	2	12	12	162	036
9	2	-	132	12	12	-	-	34	-	-	29	28	1332	037
-	1	1	33	3	3	-	-	28	1	2	3	3	76	038
1	-	-	12	-	-	-	-	-	-	-	3	3	41	039
-	-	-	5	3	3	-	-	3	-	-	2	2	27	040
2	1	1	68	4	3	-	1	66	3	10	6	5	474	041
-	-	-	39	6	6	-	-	17	-	-	17	16	549	042
-	2	1	73	4	4	-	-	32	2	4	14	13	704	044
4	1	-	66	6	6	-	-	13	1	2	12	10	2434	045
10	3	2	248	18	16	2	-	117	2	7	36	35	732	046
-	-	-	13	1	-	1	-	25	-	-	7	7	80	047
-	5	-	67	4	2	1	1	183	3	11	9	5	881	048
1	1	-	32	4	4	-	-	20	2	13	5	5	64	049

Schlüssel-Nr.	Gemeinde	Landwirtschaftliche Betriebe und Forstbetriebe insgesamt		Landwirtschaftliche mit landwirtschaftlich genutzter Fläche								
				insgesamt	unter 1	1-2	2-5	5-10	10-15	15-20	20-30	30 u. mehr
		Betriebe	Betriebsfläche		Betriebe							
		Anzahl	ha	Anzahl								
		1	2	3	4a	4b	5	6	7	8	9	10
NOCH UNTERWESTERWALDKREIS												
142050	NAUORT	16	340	14	3	5	1	1	1	1	-	2
051	NENTERSHAUSEN	19	416	18	-	6	8	1	1	1	1	-
052	NEUHAEUSEL	8	120	7	-	3	3	-	-	-	-	1
053	NIEDERELBERT	12	433	11	-	-	6	3	-	-	-	-
054	NIEDERERBACH	5	324	4	-	-	-	-	-	-	1	3
055	NOMBORN	23	308	22	-	9	6	5	1	-	-	1
056	NORDHOFEN	28	283	27	1	2	13	8	1	1	1	-
057	OBERELBERT	8	250	7	-	-	2	-	3	2	-	-
058	OBERERBACH	11	76	10	-	7	2	1	-	-	-	-
059	OBERHAID	6	158	5	-	1	1	-	-	-	2	1
060	DETZINGEN	38	457	36	-	7	15	8	3	1	2	-
061	QUIRNBACH	23	257	22	-	2	9	7	3	-	1	-
062	RANSBACH-BAUMBACH	21	610	18	2	5	4	4	1	-	-	2
063	RECKENTHAL	4	112	3	-	1	-	-	2	-	-	-
064	RUECKEROTH	20	140	20	-	5	8	4	1	1	-	1
065	RUPPACH-GOLDHAUSEN	28	164	27	-	9	13	2	3	-	-	-
066	SCHENKELBERG	14	249	12	-	1	6	3	-	-	1	1
067	SELTERS/WESTERWALD	30	1640	28	2	5	8	5	3	1	1	3
068	SESSENBACH	15	133	14	-	3	5	5	-	-	1	-
069	SESSENHAUSEN	23	520	22	-	3	4	4	6	2	2	1
070	SIEERSHAHN	4	286	3	-	-	2	-	-	1	-	-
071	SIMMERN	28	1639	25	1	-	6	8	4	3	2	1
072	STAHLHOFEN	15	252	14	2	4	6	1	1	-	-	-
073	STAUDT	11	220	10	-	1	4	1	-	1	2	1
074	STEINEFRENZ	29	361	27	2	6	8	4	2	-	5	-
075	STEINEN	18	272	17	-	-	6	9	1	-	-	1
076	STROMBERG	4	67	3	-	1	2	-	-	-	-	-
077	UNTERSCHAUSEN	6	138	5	-	-	2	2	-	-	1	-
078	VIELBACH	11	253	10	-	3	3	1	-	-	1	2
079	WELSCHNEUDORF	19	537	18	-	1	11	3	1	-	-	2
080	WEROTH	13	202	12	-	1	4	1	-	4	2	-
081	WIRGES	26	495	24	2	2	7	6	4	-	3	-
082	WIRSCHEID	19	163	18	-	9	6	2	-	-	-	1
083	WIRZENBORN	8	113	7	-	3	3	-	-	1	-	-
084	WITTGERT	7	141	6	-	3	2	-	-	-	1	-
085	WOELFERLINGEN	38	767	36	-	-	9	14	5	6	-	2
201	NIEDERSAYN	14	163	13	-	-	8	5	-	-	-	-

Betriebe				Flächennutzung in den landw. Betrieben										Schlüssel-Nr.	
von ... bis unter ... ha				mit Waldfläche		Hauptnutzungs- und Kulturarten					Anbauflächen				
unter 10	10 - 15	15 - 20	20 u. mehr	Betriebe		WF insgesamt	LF insgesamt	und zwar			Heckfrüchte		Futterpflanzen		
				insgesamt	mit 0,01 - 4,99 ha WF			Dauergrünland	Ackerland	Sonderkulturen	insgesamt	Kartoffeln			
LF						Fläche									
ha				Anzahl		ha									
11	12a	12b	13	14	15	16	17	18	19	20	21	22	23		
17	11	16	90	1	1	2	134	52	81	1	14	6	2	142050	
45	10	16	21	-	-	-	92	33	58	-	8	4	2	051	
15	-	-	-	-	-	-	56	8	7	41	1	1	-	052	
39	-	34	-	1	1	0	72	49	24	-	4	2	0	053	
-	-	-	143	-	-	-	143	58	86	-	6	1	10	054	
69	15	-	-	-	-	-	127	38	89	0	10	6	3	055	
98	12	15	22	2	2	0	147	94	53	-	11	6	4	056	
6	35	36	-	1	1	0	77	48	29	-	3	2	3	057	
23	-	-	-	1	-	-	23	8	15	-	3	2	0	058	
3	-	-	85	1	1	3	88	63	25	0	4	2	-	059	
105	33	19	43	4	4	1	200	104	96	-	17	10	4	060	
85	36	-	27	2	2	1	148	80	67	-	11	5	1	061	
48	11	-	108	2	2	1	167	116	51	-	4	1	7	062	
2	26	-	-	-	-	-	28	14	14	-	3	1	1	063	
67	12	16	-	2	2	0	136	84	52	-	7	2	8	064	
67	33	-	-	-	-	-	99	38	61	-	10	6	2	065	
36	-	-	94	-	-	-	130	75	55	-	4	2	8	066	
72	34	19	220	-	-	-	344	251	92	0	10	5	13	067	
58	-	-	21	1	1	0	78	41	37	-	8	3	6	068	
45	72	34	135	2	2	7	286	197	88	0	14	6	13	069	
6	-	15	-	-	-	-	21	4	17	-	0	0	-	070	
82	50	51	87	9	9	6	270	162	106	0	24	9	3	071	
31	12	-	-	-	-	-	42	12	30	-	7	4	1	072	
21	-	20	82	-	-	-	122	56	66	-	5	2	8	073	
66	22	-	115	3	3	0	203	99	102	0	18	7	6	074	
86	13	-	-	1	1	1	139	89	50	-	10	3	1	075	
8	-	-	-	-	-	-	8	6	2	-	1	1	0	076	
22	-	-	23	-	-	-	45	18	27	-	3	2	5	077	
24	-	-	101	1	1	2	126	79	46	-	4	1	9	078	
63	11	-	124	1	1	0	198	135	63	0	11	8	2	079	
18	-	67	53	3	3	0	138	61	76	-	14	7	6	080	
68	44	-	67	-	-	-	179	113	64	1	10	5	9	081	
47	-	-	-	1	1	0	102	58	42	0	4	2	24	082	
12	-	15	-	-	-	-	27	12	15	-	2	1	0	083	
11	-	-	22	-	-	-	33	19	15	-	2	1	1	084	
134	58	99	89	6	6	1	380	271	108	-	22	8	4	085	
68	-	-	-	6	6	1	68	45	23	1	5	2	-	201	

Schlüssel-Nr.	Gemeinde	Flächennutzung in den landw. Betrieben													
		Anbauflächen													
		Getreide								Feld-gemüse	Garten-ge-wächse	mit Rindvieh		darunter	
		Insgesamt	darunter				Gerste	Hafer	insgesamt			1-5			
			Weizen	Boggen u. Wintermanggr.	Fläche					Betriebe	Tiere		insgesamt	Be	
24	25	26	27	28	29	30	31	32	33	34					
NOCH UNTERWESTERWALDKREIS															
142050	NAUORT	58	13	6	24	14	1	0	9	149	6	5			
051	NENTERSHAUSEN	48	14	11	9	14	-	-	15	114	14	11			
052	NEUHAEUSEL	5	2	-	1	3	-	-	3	10	2	2			
053	NIEDERELBERT	19	5	5	0	8	-	-	9	108	9	8			
054	NIEDERERBACH	68	6	13	23	16	-	-	4	134	4	1			
055	NOMBORN	76	25	10	13	28	-	0	17	108	16	14			
056	NORDHOFEN	38	10	6	11	11	0	0	24	238	19	17			
057	OBERELBERT	22	6	7	1	8	-	-	6	110	4	1			
058	OBERERBACH	11	3	3	1	3	-	-	5	33	4	4			
059	OBERHAID	21	4	3	2	3	-	-	5	183	4	1			
060	DETZINGEN	74	26	11	9	28	-	-	25	214	19	16			
061	QUIRNBACH	55	12	1	20	22	-	-	20	207	20	17			
062	RANSBACH-BAUMBACH	39	13	9	8	8	-	1	10	231	7	3			
063	RECKENTHAL	11	4	3	1	4	-	-	3	33	3	1			
064	RUECKEROTH	37	8	1	12	15	-	0	18	251	10	7			
065	RUPPACH-GOLDHAUSEN	49	23	12	1	13	-	-	16	90	15	14			
066	SCHENKELBERG	43	15	6	10	12	-	-	12	156	10	7			
067	SELTERS/WESTERWALD	68	15	11	16	15	0	0	19	367	18	12			
068	SESSENBACH	23	9	6	2	6	-	-	13	105	13	11			
069	SESSENHAUSEN	60	18	8	13	22	-	-	18	318	14	8			
070	SIERSHAHN	16	9	1	5	2	-	-	2	7	-	-			
071	SIMMERN	78	33	7	10	9	-	-	24	418	20	10			
072	STAHLHOFEN	21	8	4	3	7	-	0	8	41	7	7			
073	STAUDT	52	16	7	12	18	-	-	9	187	8	4			
074	STEINEFRENZ	76	25	10	12	29	0	0	19	261	19	12			
075	STEINEN	39	10	7	7	13	-	-	15	200	15	12			
076	STROMBERG	1	0	0	-	-	-	-	-	-	-	-			
077	UNTERSCHAUSEN	19	10	1	3	6	-	-	5	64	4	2			
078	VIELBACH	33	7	0	11	13	-	-	9	203	4	2			
079	WELSCHNEUDORF	50	12	7	9	17	-	-	16	257	14	12			
080	WEROTH	55	19	10	11	15	-	-	8	178	8	2			
081	WIRGES	42	16	5	8	13	0	0	20	232	13	11			
082	WIRSCHIED	14	5	5	2	3	0	-	15	67	14	14			
083	WIRZENBORN	13	4	3	3	1	-	-	4	29	4	3			
084	WITTGERT	11	4	0	0	3	-	-	5	34	4	3			
085	WOELFERLINGEN	82	12	1	19	46	-	-	35	497	33	19			
201	NIEDERSAYN	18	5	1	2	9	-	-	13	80	13	12			

Landwirtschaftliche Betriebe mit Viehhaltung															Schlüssel-Nr.
mit . . . Milchkühen				mit Schweinen							mit Legehennen				
6 - 9 Betriebe	10 - 19	20 u. m.	zusammen Tiere	mit Mastschweinen			mit Zuchttauen			Betriebe		Tiere			
				Insgesamt Betriebe	davon Betriebe mit . . . Mastschweinen		Tiere	Betriebe	Tiere	Insgesamt	mit 1 - 99 Legehennen				
				Anzahl											
35	36	37	38	39	40a	40b	41	42	43	44	45	46	47		
-	-	1	40	2	2	-	-	6	1		8	6	1362	142050	
3	-	-	47	10	9	1	-	69	2	10	14	13	336	051	
-	-	-	5	2	2	-	-	6	-	-	2	1	808	052	
1	-	-	27	6	6	-	-	8	-	-	7	7	94	053	
-	3	-	43	2	1	-	1	73	1	6	3	2	970	054	
2	-	-	42	9	9	-	-	23	1	1	19	19	210	055	
1	1	-	69	4	4	-	-	7	1	8	20	18	1517	056	
1	2	-	30	3	3	-	-	17	2	3	3	3	90	057	
-	-	-	6	2	2	-	-	2	-	-	8	8	98	058	
-	1	2	60	-	-	-	-	-	-	-	3	2	192	059	
3	-	-	66	9	9	-	-	38	-	-	31	31	476	060	
3	-	-	78	4	4	-	-	15	-	-	18	18	316	061	
1	2	1	78	2	1	1	-	27	-	-	5	4	183	062	
2	-	-	17	-	-	-	-	-	-	-	3	3	42	063	
2	1	-	53	3	3	-	-	5	-	-	12	12	135	064	
1	-	-	36	12	12	-	-	19	1	1	23	21	714	065	
1	2	-	60	4	4	-	-	6	1	4	10	10	120	066	
2	3	1	114	8	8	-	-	49	2	9	12	11	245	067	
1	1	-	43	4	4	-	-	25	-	-	12	12	151	068	
5	1	-	84	9	8	1	-	66	2	9	14	14	283	069	
-	-	-	-	-	-	-	-	-	-	-	2	-	2615	070	
5	4	1	126	11	9	1	1	279	7	31	21	21	680	071	
-	-	-	18	1	1	-	-	3	-	-	10	8	2122	072	
-	2	2	78	1	1	-	-	4	-	-	7	7	127	073	
3	4	-	98	12	12	-	-	47	1	1	20	19	368	074	
1	2	-	75	2	2	-	-	5	-	-	11	11	197	075	
-	-	-	-	-	-	-	-	-	-	-	-	-	-	076	
2	-	-	22	3	3	-	-	10	-	-	4	4	90	077	
-	1	1	47	2	2	-	-	4	-	-	5	5	57	078	
-	1	1	94	3	2	1	-	34	4	9	12	12	172	079	
3	3	-	61	6	6	-	-	29	5	7	9	9	219	080	
-	2	-	56	4	4	-	-	15	-	-	9	9	102	081	
-	-	-	28	2	2	-	-	4	-	-	9	9	97	082	
1	-	-	15	2	2	-	-	4	-	-	4	4	54	083	
-	1	-	18	1	1	-	-	1	-	-	5	5	52	084	
9	4	1	190	6	6	-	-	12	-	-	21	21	246	085	
1	-	-	35	6	6	-	-	14	-	-	12	12	175	201	

Schlüssel-Nr.	Gemeinde	Landwirtschaftliche Betriebe und Forstbetriebe insgesamt		Landwirtschaftliche mit landwirtschaftlich genutzter Fläche								
				Insgesamt	Betriebe							
		Betriebe	Betriebsfläche		Anzahl	unter 1	1-2	2-5	5-10	10-15	15-20	20-30
				1		2	3	4a	4b	5	6	7
		1	2	3	4a	4b	5	6	7	8	9	10
KREISFREIE STADT												
211	TRIER	356	7477	346	51	58	81	82	33	19	10	12
LANDKREIS / GEMEINDE												
231	LKR BERNKASTEL-WITTLICH	7755	100117	7531	1090	1543	2218	1467	603	286	231	93
001	ALTRICH	50	1196	49	1	10	7	9	4	8	2	8
003	ARENATH	40	463	39	1	1	11	16	5	1	4	-
004	BAUSENDORF	70	1142	64	8	10	20	16	6	2	2	-
005	BENGEL	31	1022	28	-	7	7	5	2	-	4	3
006	BERGLICHT	58	677	57	-	2	21	26	6	2	-	-
007	BERGWEILER	65	1023	62	-	8	18	18	12	5	1	-
008	BERNKASTEL-KUES,STADT	245	2833	242	90	75	53	17	1	3	1	2
009	BETTENFELD	103	1437	99	-	9	24	46	15	4	1	-
010	BINSFELD	40	594	38	1	7	10	6	8	4	2	-
011	BISCHOFSDHON	15	178	14	-	4	6	4	-	-	-	-
012	BRAUNEBERG	157	932	156	19	36	72	26	2	-	-	1
013	BRUCH	30	976	27	3	4	4	8	1	2	3	2
014	BURG/MOSEL	102	274	101	42	44	15	-	-	-	-	-
015	BURG/SALM	28	356	27	-	5	3	12	3	1	1	2
016	BURGEN	81	757	79	4	13	33	22	6	1	-	-
017	BURTSCHIED	18	311	17	-	-	2	5	8	-	1	1
018	DEUSELBACH	23	364	22	-	-	2	6	7	4	3	-
019	DHRONECKEN	10	3872	8	-	3	3	-	1	1	-	-
020	DIEFENBACH	7	112	6	-	-	3	1	2	-	-	-
021	DIERFELD	2		1	-	-	-	-	-	-	-	1
022	DIERSCHIED	12	209	11	1	-	4	4	-	-	2	-
023	DODENBURG	9	728	8	-	1	2	1	1	1	1	1
024	DREIS	73	944	71	1	-	35	23	7	3	1	1
025	ECKFELD	43	846	40	-	7	7	6	5	2	13	-
026	EISENSCHMITT	14	1216	11	-	2	1	2	3	1	2	-
027	ELZERATH	12	190	11	-	2	-	6	1	1	-	1
028	EMMEROTH	11	144	10	-	-	1	5	3	1	-	-
029	ENKIRCH	191	2182	189	108	41	31	4	1	-	2	2
030	ERDEN	66	306	65	4	23	33	3	1	-	-	1
031	ESCH	25	196	24	-	6	10	3	2	2	1	-
032	ETGERT	21	355	20	1	-	5	5	4	4	1	-
033	FLUSSBACH	21	451	18	2	1	3	3	4	3	2	-
034	FRONHOFEN/LK.BERNKASTEL	25	396	24	1	-	3	10	7	3	-	-
035	GIELERT	18	375	17	-	1	1	3	8	3	1	-
036	GIPPERATH	29	451	28	-	2	5	8	10	3	-	-
037	GLADBACH	21	265	20	-	4	5	6	3	2	-	-
038	GDETZEROTH	19	263	18	1	-	-	7	7	2	1	-
039	GONZERATH	48	632	47	-	6	14	18	1	7	1	-
040	GORNHAUSEN	30	581	29	-	2	7	7	10	3	-	-
041	GRAACH AN DER MOSEL	106	564	105	43	27	27	6	-	2	-	-
042	GRAEFENDHON	16	262	14	-	2	3	6	3	-	-	-
044	GREIMERATH	13	134	12	-	-	3	5	1	2	1	-
045	GREVERATH	17	437	16	-	1	2	6	1	5	1	-
046	GROSSLITTTGEN	40	984	39	-	3	10	9	3	2	4	8
047	GUTENTHAL	36	354	35	-	6	15	9	-	1	3	1
048	HAAG	59	693	58	-	7	17	27	4	2	1	-
049	HASBORN	28	537	27	-	3	5	7	8	2	1	1
050	HECKENMUENSTER	11	180	9	1	-	2	-	2	3	-	1
051	HEIDWEILER	36	963	33	1	3	10	7	6	2	1	3
052	HEINZERATH	28	378	27	-	4	6	8	7	1	1	-
053	HETZERATH	70	737	69	2	9	22	14	13	2	5	2
054	HILSCHEID	27	361	26	-	-	5	10	7	1	3	-
055	HINZERATH	41	481	38	-	6	12	11	5	3	1	-
056	HOCHSCHEID	28	326	27	1	2	4	12	6	2	-	-
057	HONTHEIM	90	1701	85	3	5	17	32	16	4	5	3
058	HORATH	71	695	68	1	13	39	13	1	-	-	1
059	HOXEL	18	168	17	-	3	7	5	1	-	-	1
060	HUNDHEIM	39	618	37	1	4	6	13	6	3	2	2
061	HUNOLSTEIN	33	454	29	4	7	3	7	3	1	2	2
062	HUPPERATH	31	474	30	-	3	4	10	7	2	3	1
063	ILSBACH	9	68	9	1	-	5	1	2	-	-	-
064	IMMERT	21	253	20	-	1	-	13	5	1	-	-
065	KARL	30	490	29	-	5	6	4	6	2	5	1
066	KESTEN	77	340	76	17	22	33	4	-	-	-	-
067	KINDERBEUERN	40	512	40	1	2	14	8	7	1	2	5
068	KINHEIM	105	555	104	31	41	29	2	-	1	-	-
069	KLAUSEN	69	699	68	-	7	25	29	4	2	1	-

RB T R I E R

Betriebe				Flächennutzung in den landw. Betrieben										Schlüssel-Nr.
von ... bis unter ... ha				mit Waldfläche		Hauptnutzungs- und Kulturarten					Anbauflächen			
unter 10	10 - 15	15 - 20	20 u. mehr	Betriebe		WF Insgesamt	LF Insgesamt	und zwar			Hackfrüchte		Futterpflanzen	
				Insgesamt	mit 0,01-4,99 ha WF			Dauergrünland	Ackerland	Sonderkulturen	Insgesamt	Kartoffeln		
LF						Anzahl		Fläche						
ha				Anzahl		ha								
11	12a	12b	13	14	15	16	17	18	19	20	21	22	23	
952	396	328	971	111	105	160	2647	841	1366	393	228	125	89 211	
20492	7317	4952	9828	2583	2551	1973	42590	16142	22197	3956	4112	1965	1508 231	
104	51	131	482	9	9	10	769	366	390	10	46	15	43 001	
151	59	18	93	32	32	22	321	138	182	-	42	19	4 003	
196	71	37	46	55	54	83	349	180	147	17	36	18	3 004	
67	21	-	222	6	5	12	310	198	108	3	20	9	1 005	
269	69	37	-	2	2	0	375	143	231	0	52	26	2 006	
198	148	83	22	48	47	40	450	189	258	-	56	31	8 007	
439	12	53	107	52	51	34	611	192	121	288	10	6	32 008	
432	187	67	22	47	46	43	708	313	390	-	86	26	28 009	
93	101	74	50	16	16	16	317	119	196	-	44	19	24 010	
55	-	-	-	-	-	-	55	30	25	-	6	3	- 011	
457	21	-	-	41	41	21	509	139	205	161	25	19	6 012	
79	11	37	152	22	22	15	279	113	165	-	27	11	2 013	
131	-	-	-	12	12	2	131	9	12	108	3	3	2 014	
93	37	20	117	12	11	23	267	105	161	-	35	9	27 015	
291	72	16	-	29	28	31	379	143	164	69	20	12	8 016	
45	104	-	60	14	14	6	209	85	123	-	23	10	9 017	
53	84	68	66	2	2	1	270	87	173	9	31	12	28 018	
13	11	20	-	3	3	1	44	21	23	-	4	2	1 019	
15	25	-	-	1	1	0	40	28	12	-	3	1	- 020	
-	-	-	-	1	-	-	-	-	-	-	-	-	- 021	
39	-	-	58	8	8	8	97	41	55	-	12	6	0 022	
21	11	18	117	6	6	7	168	69	98	0	12	3	2 023	
277	81	51	51	23	23	9	459	177	272	7	74	38	9 024	
72	64	35	319	28	28	36	490	172	317	-	57	15	11 025	
20	33	19	51	1	1	1	122	72	49	-	10	4	1 026	
42	12	15	-	2	2	1	106	48	58	-	13	6	4 027	
38	36	17	-	6	6	2	90	44	46	-	8	4	5 028	
232	12	-	180	56	55	21	425	58	216	142	11	11	4 029	
158	14	-	-	30	30	5	211	50	107	52	9	8	1 030	
65	23	35	22	6	6	4	145	64	79	-	18	12	2 031	
54	51	71	20	15	15	10	196	71	123	-	23	10	13 032	
38	44	50	47	15	15	15	179	118	59	1	16	6	0 033	
95	80	50	-	9	9	4	226	92	132	0	26	12	9 034	
31	98	46	24	5	5	1	199	78	120	0	28	13	13 035	
81	126	50	-	10	10	3	258	103	154	-	28	8	9 036	
62	40	35	-	11	11	4	137	60	76	-	18	7	4 037	
53	77	34	20	8	8	4	184	80	103	-	18	7	9 038	
178	10	120	26	-	-	-	333	137	195	0	50	22	15 039	
74	125	52	-	23	23	27	252	107	142	0	32	17	10 040	
190	-	34	-	24	23	15	225	57	80	81	7	7	3 041	
61	33	-	-	6	5	12	95	63	31	-	6	3	1 042	
47	11	36	23	3	3	1	116	35	81	-	15	4	4 044	
56	12	86	22	14	14	8	176	73	102	-	28	12	8 045	
99	37	36	437	4	3	23	609	233	372	1	59	18	10 046	
123	-	19	121	7	7	5	263	89	173	-	27	14	7 047	
251	50	36	21	29	29	12	358	143	214	0	44	22	31 048	
71	102	36	80	12	12	6	289	113	176	0	29	11	9 049	
7	22	49	-	8	8	12	153	90	63	-	8	4	10 050	
95	73	35	163	27	25	60	366	183	182	-	39	17	8 051	
86	83	20	25	6	6	1	214	82	131	-	23	10	14 052	
194	156	32	292	31	30	35	674	282	382	6	57	27	32 053	
91	91	17	77	21	21	21	276	122	153	1	29	14	14 054	
125	61	55	28	4	4	2	269	116	151	-	36	20	6 055	
103	69	34	-	1	1	1	205	80	125	-	27	13	8 056	
311	194	68	215	11	11	8	788	343	441	0	95	41	8 057	
239	11	-	-	64	64	34	285	113	168	2	26	18	12 058	
54	12	-	-	1	1	0	112	51	60	-	8	4	1 059	
118	67	54	122	2	2	2	362	150	208	-	33	11	27 060	
75	35	20	133	28	28	32	264	88	174	-	26	13	10 061	
92	88	35	103	20	20	12	319	131	184	3	26	12	5 062	
26	23	-	-	1	-	18	48	19	29	-	6	3	4 063	
102	53	18	-	11	11	5	172	66	105	-	24	11	11 064	
59	77	34	153	13	13	4	323	157	165	-	33	14	2 065	
170	-	-	-	8	8	2	170	39	38	92	14	12	0 066	
105	87	17	275	15	15	14	484	262	218	2	39	19	9 067	
170	-	17	-	43	43	8	186	30	40	113	13	11	4 068	
309	49	37	20	39	39	21	416	213	193	6	44	24	9 069	

Schlüssel-Nr.	Gemeinde	Flächennutzung in den landw. Betrieben											
		Anbauflächen										darunter	
		Getreide				Feld-gemüse	Garten-ge-wächse	mit Rindvieh insgesamt					
		Insgesamt	darunter										
			Weizen	Kornen u. Wintermanggr.	Gerste	Hafer	Betriebe	Tiere	Insgesamt	1-5			
Fläche										Be			
ha													
		24	25	26	27	28	29	30	31	32	33	34	
KREISFREIE STADT													
211	TRIER	945	368	99	252	184	37	49	164	1762	139	99	
LANDKREIS / GEMEINDE													
231	LKR BERNKASTEL-WITTLICH	16291	4708	2206	3635	4207	15	26	3893	42632	3347	2483	
001	ALTRICH	264	117	17	69	55	1	0	40	1087	31	12	
003	AREN RATH	134	22	33	19	59	-	-	33	377	29	24	
004	BAUSENDORF	109	36	11	14	13	-	-	40	295	29	25	
005	BENGEL	85	26	6	23	29	-	-	20	341	17	9	
006	BERGLICHT	177	85	16	15	51	-	-	49	396	43	39	
007	BERGWEILER	194	68	15	15	83	-	-	51	497	46	35	
008	BERNKASTEL-KUES, STADT	78	32	10	23	13	0	1	28	172	13	13	
009	BETTENFELD	274	114	35	25	87	-	-	87	971	79	64	
010	BINSFELD	127	33	30	18	44	0	-	31	382	27	20	
011	BTSCHOFSDHRON	19	8	1	6	3	-	-	11	64	11	11	
012	BRAUNE BERG	172	59	45	15	49	0	0	68	285	44	43	
013	BRUCH	135	29	4	12	6	-	-	25	291	22	17	
014	BURG/MOSEL	7	1	1	0	4	0	0	1	2	1	1	
015	BURG/SALM	94	34	10	15	32	-	0	24	323	23	19	
016	BURGEN	136	76	8	6	38	-	-	56	356	49	46	
017	BURTSCH EID	89	28	16	21	24	-	-	17	304	16	4	
018	DEUSEL BACH	114	40	20	22	25	-	-	22	375	22	11	
019	DHRONECKEN	15	6	-	5	3	-	-	3	33	3	2	
020	DIEFENBACH	8	2	1	-	6	-	-	5	26	4	4	
021	DIERFELD	-	-	-	-	-	-	-	-	-	-	-	
022	DIERSCH EID	42	18	3	7	13	-	-	11	118	11	9	
023	DODENBURG	81	37	17	19	7	-	-	7	220	6	3	
024	DREIS	189	17	82	14	70	-	-	57	432	55	50	
025	ECKFELD	248	42	8	61	17	-	-	29	478	29	11	
026	EISENSCHMITT	39	7	3	13	11	-	-	8	111	8	6	
027	ELZERATH	41	12	5	8	7	-	-	9	139	9	6	
028	EMMEROTH	33	14	0	5	12	-	0	9	122	8	6	
029	ENKIRCH	199	44	9	93	51	0	0	5	106	5	3	
030	ERDEN	97	32	14	17	34	-	1	24	43	12	12	
031	ESCH	59	11	25	3	19	-	-	12	123	10	7	
032	ETGERT	88	34	26	7	17	0	-	17	277	16	8	
033	FLUSSBACH	42	14	2	2	16	-	-	13	224	13	4	
034	FRONHOFEN/LK. BERNKASTEL	90	39	3	14	31	0	-	23	379	21	8	
035	GIELERT	79	34	7	14	25	-	-	16	315	16	5	
036	GIPPERATH	117	36	1	27	53	-	-	25	250	21	14	
037	GLADBACH	53	12	15	7	19	-	-	13	148	12	7	
038	GOETZEROTH	72	30	0	16	19	-	-	18	278	18	10	
039	GONZERATH	130	35	3	49	43	-	-	40	435	38	30	
040	GORNHAUSEN	100	32	16	23	29	-	-	28	399	26	13	
041	GRAACH AN DER MOSEL	70	21	6	16	21	-	0	17	43	12	12	
042	GRAEFENDHRON	24	7	-	4	4	0	-	9	102	9	7	
044	GREIMERATH	58	12	1	26	18	-	-	10	98	10	8	
045	GREVERATH	66	9	15	18	18	-	-	16	252	14	7	
046	GROSSLIT TGEN	303	86	19	68	99	-	-	33	632	32	17	
047	GUTENTHAL	138	31	10	60	28	-	-	30	234	26	22	
048	HAAC	140	56	25	19	35	-	-	49	382	46	44	
049	HASBORN	134	30	4	44	48	-	-	22	300	19	16	
050	HECKENMUNSTER	45	14	7	12	9	-	-	6	248	6	-	
051	HEIDWEILER	134	53	8	37	35	-	-	30	469	27	13	
052	HEINZERATH	93	23	11	31	25	0	-	19	227	16	10	
053	HETZERATH	284	80	69	70	54	-	0	56	813	49	39	
054	HILSCHEID	105	32	19	22	29	-	3	25	387	25	15	
055	HINZERATH	107	34	2	33	31	1	-	29	324	27	17	
056	HOCHSCHEID	88	40	1	9	34	-	-	24	307	23	16	
057	HONTHEIM	338	54	63	66	56	-	0	69	801	64	44	
058	HORATH	125	44	33	7	38	1	-	34	129	31	30	
059	HOXEL	50	10	6	26	8	-	-	10	102	9	7	
060	HUNDHEIM	143	28	1	64	46	4	0	28	415	23	12	
061	HUNDLSTEIN	137	34	14	47	16	-	-	18	273	17	12	
062	HUPPERATH	151	45	7	56	32	-	-	25	322	23	14	
063	ILSBACH	19	7	1	4	6	-	-	6	69	6	5	
064	IMMERT	70	26	10	11	23	-	-	19	261	19	11	
065	KARL	129	32	17	28	43	-	-	23	405	20	10	
066	KESTEN	23	1	9	-	13	-	0	29	85	21	21	
067	KINDERBEUERN	164	30	37	47	27	-	-	33	489	31	19	
068	KINHEIM	23	3	12	6	2	0	0	5	33	3	3	
069	KLAUSEN	140	25	50	17	46	-	-	54	425	44	42	

Landwirtschaftliche Betriebe mit Viehhaltung															Schlüssel-Nr.
mit . . . Milchkuhen				mit Schweinen							mit Legehennen				
6 - 9 Betriebe	10 - 19	20 u. m.	zusammen Tiere	mit Mastschweinen					mit Zuchtsauen		Betriebe		Tiere		
				Insgesamt Betriebe	davon Betriebe mit . . . Mastschweinen			Tiere	Betriebe	Tiere	Insgesamt	mit 1 - 99 Legehennen			
				Anzahl											
35	36	37	38	39	40a	40b	41	42	43	44	45	46	47		
31	8	1	635	136	122	10	4	1778	45	158	127	115	12443	211	
562	274	28	14825	3115	2810	240	65	28509	819	3186	3428	3372	82960	231	
8	6	5	341	32	29	-	3	388	9	65	35	33	2551	001	
3	2	-	111	33	29	3	1	416	21	52	30	28	934	003	
3	1	-	94	33	29	4	-	252	2	6	30	29	1419	004	
3	5	-	106	12	12	-	-	90	1	1	19	19	321	005	
4	-	-	142	31	31	-	-	143	7	8	39	39	456	006	
8	3	-	181	45	42	3	-	300	22	40	51	51	684	007	
-	-	-	25	5	5	-	-	10	1	1	27	26	1139	008	
12	3	-	301	43	42	1	-	186	5	28	77	77	1188	009	
6	1	-	117	28	27	1	-	222	16	38	25	25	332	010	
-	-	-	31	3	3	-	-	10	-	-	9	9	89	011	
-	1	-	102	37	37	-	-	98	1	2	44	44	430	012	
3	2	-	90	21	17	4	-	248	14	144	16	16	283	013	
-	-	-	1	2	2	-	-	2	-	-	6	6	88	014	
1	2	1	117	20	19	1	-	134	5	27	23	23	296	015	
3	-	-	131	20	20	-	-	53	1	1	56	56	612	016	
10	2	-	109	13	13	-	-	140	2	5	17	17	297	017	
8	3	-	128	15	12	3	-	188	2	10	20	20	452	018	
1	-	-	15	3	3	-	-	14	-	-	5	5	85	019	
-	-	-	15	3	3	-	-	15	-	-	3	3	35	020	
-	-	-	-	1	-	-	1	-	1	-	-	-	-	021	
-	2	-	47	10	8	2	-	93	1	4	8	8	82	022	
-	2	1	60	7	4	2	1	124	6	27	7	7	130	023	
4	1	-	169	58	56	2	-	435	7	14	46	46	722	024	
8	10	-	222	34	27	6	1	414	25	138	37	36	867	025	
-	2	-	46	6	4	2	-	77	2	10	3	3	29	026	
2	-	1	56	8	7	1	-	90	-	-	8	8	128	027	
1	1	-	44	8	7	-	1	134	1	1	7	7	83	028	
-	2	-	42	9	9	-	-	39	1	2	30	28	1385	029	
-	-	-	13	8	8	-	-	13	-	-	13	13	109	030	
2	1	-	39	12	9	3	-	121	3	6	17	17	242	031	
6	2	-	88	16	12	4	-	241	-	-	16	16	328	032	
7	2	-	83	16	15	1	-	98	9	13	16	16	262	033	
11	2	-	131	19	15	4	-	206	15	32	22	22	332	034	
9	2	-	109	15	13	2	-	194	-	-	15	15	281	035	
7	-	-	81	22	20	-	2	343	14	30	24	24	382	036	
5	-	-	52	12	11	1	-	107	4	10	13	13	192	037	
7	1	-	94	18	16	1	1	316	8	13	17	17	331	038	
4	4	-	173	27	27	-	-	172	1	3	16	16	153	039	
8	5	-	146	26	20	6	-	313	1	2	21	21	485	040	
-	-	-	17	6	6	-	-	12	-	-	3	1	2823	041	
2	-	-	33	3	3	-	-	20	-	-	7	7	115	042	
2	-	-	39	9	7	-	2	318	3	22	9	9	173	044	
6	1	-	84	15	9	6	-	212	7	38	12	12	192	045	
9	5	1	226	30	24	6	-	374	15	100	24	24	342	046	
3	1	-	79	16	14	2	-	115	2	5	22	22	243	047	
2	-	-	130	38	38	-	-	142	1	1	52	52	684	048	
3	-	-	64	26	23	3	-	304	16	33	22	22	383	049	
3	2	1	80	6	6	-	-	58	5	49	6	6	131	050	
8	5	1	178	24	23	1	-	166	17	47	26	26	418	051	
5	1	-	75	22	21	1	-	136	3	35	22	21	665	052	
3	6	1	246	51	45	3	3	663	4	97	50	50	751	053	
7	2	1	154	22	21	1	-	166	2	4	23	22	1396	054	
9	1	-	123	27	26	1	-	189	4	6	24	23	602	055	
6	1	-	105	23	19	4	-	247	11	21	27	26	2048	056	
15	5	-	295	69	65	4	-	495	33	65	66	66	1070	057	
-	1	-	72	27	26	1	-	70	-	-	33	33	356	058	
1	1	-	35	7	6	-	1	75	-	-	11	11	128	059	
7	3	1	140	14	10	3	1	196	6	12	14	13	541	060	
1	3	1	102	14	10	2	2	289	1	2	22	20	2019	061	
7	2	-	120	27	16	7	4	817	11	19	25	25	368	062	
1	-	-	23	7	7	-	-	52	3	9	8	8	273	063	
8	-	-	100	20	19	1	-	212	-	-	18	18	320	064	
7	3	-	119	24	21	2	1	365	9	23	22	22	356	065	
-	-	-	34	21	21	-	-	37	-	-	3	3	34	066	
8	4	-	148	25	24	1	-	112	2	4	30	29	539	067	
-	-	-	4	9	9	-	-	20	-	-	2	2	15	068	
1	1	-	141	38	38	-	-	156	2	2	48	48	565	069	

Schlüssel-Nr.	Gemeinde	Landwirtschaftliche Betriebe und Forstbetriebe insgesamt		Landwirtschaftliche mit landwirtschaftlich genutzter Fläche								
				insgesamt	unter 1	1-2	2-5	5-10	10-15	15-20	20-30	30 u. mehr
		Betriebe	Betriebsfläche		Betriebe							
		Anzahl	ha	Anzahl								
		1	2	3	4a	4b	5	6	7	8	9	10
NOCH LKR BERKASTEL-WITTLICH												
231070	KLEINICH	39	623	37	-	1	7	12	16	1	-	-
071	KOMMEN	27	305	26	-	1	5	13	4	2	1	-
072	KROEV	297	1266	295	125	123	44	3	-	-	-	-
073	LANDSCHEID	58	802	54	1	5	7	21	10	6	2	2
074	LAUFELD	29	586	28	-	1	10	8	3	1	4	1
075	LIESER	132	471	131	50	39	34	6	2	-	-	-
076	LOESNICH	52	207	51	12	21	16	2	-	-	-	-
077	LONGKAMP	58	831	57	1	11	18	13	10	2	1	1
078	LUECKENBURG	18	234	17	-	1	3	6	3	4	-	-
079	MALBORN	65	1374	64	-	2	35	15	4	3	5	-
080	MANDERSCHIED	28	2258	21	2	2	5	2	5	-	3	2
081	MARING-NOVIAND	124	856	123	33	26	44	16	3	1	-	-
082	MEERFELD	48	1155	46	-	9	12	18	4	2	1	-
083	MERSCHBACH	20	281	18	-	2	14	2	-	-	-	-
084	MERSCHIED	56	595	55	-	8	20	15	6	3	2	1
085	MINDERLITGEN	43	740	42	-	9	11	5	7	4	5	1
086	MINHEIM	100	408	99	17	41	38	2	1	-	-	-
087	MONZELFELD	85	919	83	1	23	34	12	6	-	4	3
088	MORBACH	29	4274	26	1	4	7	2	3	1	6	2
089	MORSCHIED-RIEDENBURG	44	468	42	-	11	20	4	6	-	1	-
090	MUELHEIM/MOSEL	44	392	43	5	5	18	11	4	-	-	-
091	MUSWEILER	11	315	10	-	1	1	-	1	1	2	4
092	NEUMAGEN-DHRON	272	1145	267	50	74	111	28	2	1	1	-
093	NEUNKIRCHEN	28	346	27	-	2	4	18	3	-	-	-
094	NIEDERKAIL	23	321	22	-	2	6	6	2	1	5	-
095	NIEDEROEFFLINGEN	29	694	28	-	3	4	4	4	7	6	-
096	NIEDERSCHIEDWEILER	30	399	30	-	-	3	7	9	6	5	-
097	NIERSBACH	43	521	42	-	4	21	14	2	-	1	-
099	OBERKLEINICH	16	280	15	-	2	2	6	2	3	-	-
100	OBBEROEFFLINGEN	32	620	29	-	3	3	8	5	6	2	2
101	OBERSCHIEDWEILER	20	429	19	-	1	2	6	3	1	5	1
102	ODERT	17	129	16	1	4	5	4	1	-	1	-
103	OSANN-MONZEL	208	1513	207	23	32	82	62	8	-	-	-
104	PANTENBURG	32	522	31	-	1	4	8	8	5	4	1
105	PIESPORT	264	1690	260	68	64	96	28	2	1	-	1
106	PILMEROETH	11	123	10	-	2	3	3	1	1	-	-
107	PLATTEN	65	612	64	1	9	16	22	10	5	1	-
108	PLEIN	34	619	33	1	13	6	8	1	1	2	1
109	RAPPERATH	42	415	39	-	6	17	9	-	3	3	1
110	REIL	153	821	152	49	63	35	4	1	-	-	-
111	RIVENICH	83	521	80	8	17	29	22	4	-	-	-
112	ROROOT	15	268	13	-	-	2	6	2	1	2	-
113	SALMTAL	89	757	89	4	17	27	12	12	9	8	-
114	SCHLADT	24	469	21	-	1	2	6	4	3	3	2
115	SCHOENBERG	35	445	34	-	5	13	10	2	1	3	-
116	SCHWARZENBORN	11	224	10	-	-	2	4	1	-	2	1
117	SEHLEM	52	573	52	-	2	19	17	3	5	3	3
120	STARKENBURG	37	331	35	1	3	9	10	8	4	-	-
122	TALLING	17	332	16	-	-	1	5	5	2	3	-
123	THALFANG	48	901	46	-	3	6	14	14	3	6	-
124	TRABEN-TRARBACH, STADT	180	1693	176	74	49	48	5	-	-	-	-
125	UERZIG	91	523	90	9	17	52	11	1	-	-	-
126	VELDENZ	68	1041	67	3	8	23	30	1	1	1	-
127	WALLSCHEID	36	471	34	1	5	9	10	-	4	5	-
128	WEDERATH	40	245	39	-	5	15	14	2	3	-	-
130	WEIPERATH	40	325	39	1	6	14	13	2	2	1	-
131	WENIGERATH	23	472	22	-	1	4	4	3	5	4	1
132	WILLWERSCHIED	9	127	9	-	-	-	2	3	4	-	-
133	WINTRICH	145	584	145	16	47	63	12	4	1	1	1
134	WITTLICH, STADT	243	9375	230	22	28	60	52	30	17	18	3
135	WOLZBURG	13	130	12	-	-	5	7	-	-	-	-
136	ZELTINGEN-RACHTIG	187	1035	185	66	65	47	7	-	-	-	-
201	BEUREN	33	596	32	-	1	4	5	12	8	2	-
202	BREIT	37	440	36	-	1	6	23	5	1	-	-
203	BUEDLICH	33	354	32	-	3	12	14	2	1	-	-
204	HEIDENBURG	98	785	97	-	21	41	28	3	3	1	-
205	IRMENACH	52	896	51	-	3	7	23	12	6	-	-
206	LOETZBEUREN	59	908	58	1	6	14	19	14	4	-	-
207	TRITTENHEIM	179	891	178	48	76	49	4	1	-	-	-
232	LKR BITBURG-PRUEM	8505	137441	7886	184	697	1706	1750	1179	937	1027	406
001	AFFLER	13	221	11	-	-	2	2	4	3	-	-
002	ALSDORF	28	374	27	1	1	7	6	2	2	6	2
003	ALTSCHIED	24	461	20	-	-	2	2	10	2	2	2

R B T R I E R

Betriebe				Flächennutzung in den landw. Betrieben										Schlüssel-Nr.
von ... bis unter ... ha				mit Waldfläche			Hauptnutzungs- und Kulturarten				Anbauflächen			
unter 10	10 - 15	15 - 20	20 u. mehr	Betriebe	WF	Insgesamt	Insgesamt	und zwar			Insgesamt	Kartoffeln	Futterpflanzen	
								Dauergründland	Ackerland	Sonderkulturen				
LF				Insgesamt		Insgesamt		Insgesamt			Insgesamt			
ha				Anzahl		ha		ha			ha			
11	12a	12b	13	14	15	16	17	18	19	20	21	22	23	
124	185	16	-	7	7	1	325	127	197	0	37	19	17	231070
116	51	34	22	1	1	0	222	79	143	-	25	12	6	071
399	-	-	-	25	25	5	399	39	88	263	25	25	0	072
181	120	100	109	35	34	41	511	208	300	1	59	19	35	073
90	39	19	152	13	13	5	300	81	218	-	28	11	8	074
228	27	-	-	-	-	-	255	95	49	109	9	8	-	075
97	-	-	-	21	21	6	97	24	33	38	7	7	1	076
166	117	35	58	4	4	1	375	130	243	1	40	21	19	077
56	32	67	-	3	3	1	155	54	101	0	22	10	6	078
223	51	51	128	4	4	1	453	221	230	0	51	25	15	079
34	62	-	162	17	17	17	259	110	144	-	25	6	11	080
298	39	20	-	14	14	2	357	122	124	108	23	16	2	081
186	51	33	23	17	17	12	292	136	154	-	34	15	26	082
64	-	-	-	14	14	15	64	41	22	-	6	4	0	083
186	74	48	72	35	35	23	380	95	285	-	49	25	56	084
89	84	66	166	10	10	5	405	159	244	1	36	12	18	085
195	11	-	-	25	25	13	206	22	49	133	18	17	8	086
229	77	-	217	-	-	-	523	226	292	1	51	24	16	087
46	31	16	214	2	2	1	307	90	216	0	28	12	38	088
117	74	-	25	2	2	1	216	111	104	0	22	13	6	089
154	47	-	-	26	25	18	201	80	60	58	15	11	3	090
6	12	17	204	2	2	1	238	87	150	-	19	3	2	091
679	23	19	22	159	158	122	743	276	208	252	26	22	3	092
143	38	-	-	4	4	2	181	70	109	0	26	14	9	093
70	25	20	106	15	15	20	221	87	131	0	25	11	12	094
48	47	126	151	7	7	2	373	133	238	0	35	11	16	095
63	105	104	119	7	7	4	392	159	231	-	51	18	15	096
168	25	-	25	21	21	7	218	94	122	0	34	17	2	097
59	24	54	-	1	1	0	137	48	88	0	15	7	6	099
81	63	109	145	22	22	23	398	166	231	-	45	12	13	100
54	36	17	157	8	8	4	263	83	179	-	31	12	27	101
52	11	-	21	13	13	13	85	35	50	-	10	5	5	102
747	98	-	-	124	124	39	845	285	316	233	76	52	1	103
78	98	83	124	21	21	12	384	129	254	1	51	12	10	104
631	25	16	30	99	98	70	702	158	275	263	34	33	-	105
34	12	15	-	6	6	3	61	29	31	0	6	3	3	106
235	120	87	23	19	19	7	465	172	245	45	46	21	9	107
89	11	15	90	7	7	2	206	65	138	1	20	11	16	108
135	-	52	111	9	9	3	297	71	227	-	33	15	54	109
241	15	-	-	38	38	13	256	64	25	163	8	8	2	110
294	50	-	-	46	46	28	344	131	147	64	37	20	7	111
55	25	18	54	2	2	1	152	65	86	-	17	9	7	112
217	141	161	188	58	58	35	707	379	320	3	75	36	17	113
53	48	54	144	13	11	23	299	96	202	-	33	9	2	114
126	26	15	76	7	7	4	244	86	154	-	30	12	21	115
34	15	-	119	5	5	5	167	67	100	-	9	3	6	116
174	36	90	254	8	8	7	554	249	302	1	66	21	20	117
107	97	75	-	30	30	27	279	101	162	15	25	14	11	120
38	56	36	64	4	4	1	194	74	119	-	16	5	10	122
124	170	52	130	18	18	7	476	203	268	3	57	23	30	123
299	-	-	-	81	80	58	299	41	55	196	15	14	1	124
273	14	-	-	55	52	44	287	77	120	86	20	17	2	125
292	12	19	23	14	14	5	345	130	155	57	24	14	5	126
100	-	74	121	27	27	12	295	90	204	-	37	11	7	127
163	22	54	-	1	1	0	240	86	151	2	31	16	31	128
145	25	37	25	26	26	24	232	79	152	-	27	14	9	130
44	39	90	146	2	2	0	319	114	204	-	32	11	27	131
17	35	68	-	8	8	5	119	57	62	0	14	5	3	132
355	45	20	75	44	41	63	496	86	225	181	19	16	13	133
610	390	292	628	110	108	109	1920	758	1034	108	183	87	41	134
73	-	-	-	11	11	7	73	32	41	-	10	6	1	135
322	-	-	-	6	6	2	322	83	86	148	26	23	1	136
50	148	128	47	3	3	1	373	152	220	-	38	20	19	201
190	59	17	-	-	-	-	267	70	195	-	41	20	24	202
141	24	17	-	-	-	-	182	84	97	-	21	12	9	203
357	33	50	25	5	5	3	464	208	250	1	50	28	19	204
196	144	102	-	1	1	0	441	179	260	0	52	25	21	205
211	172	66	-	6	6	3	450	199	246	1	42	21	18	206
303	13	-	-	16	15	11	315	30	38	243	8	7	8	207
19557	14533	16266	40752	5414	4581	15664	91108	41629	48932	104	5138	1971	5370	232
25	45	51	-	10	9	21	122	53	68	-	6	3	19	001
67	23	36	206	13	9	37	332	81	249	1	23	7	27	002
19	121	34	120	20	14	126	295	110	183	-	26	9	8	003

Schlüssel-Nr.	Gemeinde	Flächennutzung in den landw. Betrieben										mit Rindvieh insgesamt		darunter insgesamt 1-5				
		Anbauflächen								Feld-gemüse	Garten-ge-wächse					Betriebe	Tiere	Be
		Getreide																
		Insgesamt	darunter															
			Weizen	Korn u. Winteranbau	Gerste	Hafer												
Fläche																		
ha																		
24	25	26	27	28	29	30	31	32	33	34								
NOCH LKR BERNKASTEL-WITTLICH																		
231070	KLEINICH	140	64	6	23	41	-	-	33	522	30	11						
071	KOMMEN	112	27	18	26	31	-	-	23	263	23	20						
072	KROEV	63	1	34	18	10	0	0	24	57	18	18						
073	LANDESCHIED	204	50	40	32	52	0	-	49	622	42	27						
074	LAUFELD	180	30	1	85	22	-	-	14	202	13	9						
075	LIESER	39	3	11	6	16	-	0	39	123	22	21						
076	LOESNICH	23	12	5	3	2	-	-	13	27	7	7						
077	LONGKAMP	180	57	24	32	41	0	-	42	426	36	30						
078	LUECKENBURG	72	24	16	15	18	-	-	16	221	16	9						
079	MALBORN	162	47	4	59	42	-	-	62	680	53	42						
080	MANDERSCHIED	108	14	1	49	35	-	-	13	327	13	6						
081	MARING-NOVIAND	100	35	23	3	23	0	0	39	186	33	32						
082	MEERFELD	93	25	16	7	43	-	-	34	267	29	25						
083	MERSCHBACH	16	6	2	-	6	-	-	14	54	14	14						
084	MERSCHIED	177	49	18	49	35	-	-	46	400	40	33						
085	MINDERLITGEN	189	68	13	28	67	-	-	31	455	29	18						
086	MINHEIM	23	1	17	1	4	-	0	9	25	5	5						
087	MONZELFELD	213	85	30	22	58	1	11	56	474	44	36						
088	MORBACH	143	30	5	69	29	-	0	21	325	18	9						
089	MORSCHIED-RIEDENBURG	76	25	10	15	20	-	-	25	187	23	20						
090	MUELHEIM/MOSEL	41	15	9	7	10	-	1	19	111	17	17						
091	MUSWEILER	125	26	10	36	30	-	-	8	276	8	1						
092	NEUMAGEN-DHRON	169	40	65	39	25	-	0	91	393	73	72						
093	NEUNKIRCHEN	75	27	11	16	19	-	-	26	222	24	24						
094	NIEDERKAIL	94	15	29	9	31	-	-	16	238	13	7						
095	NIEDEROEFFLINGEN	183	30	-	75	67	-	0	26	404	20	5						
096	NIEDERSCHIEDWEILER	165	15	1	56	48	-	-	30	537	28	10						
097	NIERSBACH	85	11	18	6	15	-	0	34	284	30	28						
099	OBBERKLEINICH	67	35	2	12	14	-	-	12	141	11	6						
100	OBBEROEFFLINGEN	171	29	6	37	48	-	-	28	551	26	13						
101	OBERSCHIEDWEILER	120	19	5	37	38	-	-	16	284	14	6						
102	ODERT	34	13	1	7	7	-	-	9	123	8	6						
103	OSANN-MONZEL	239	29	112	7	90	-	-	101	447	66	66						
104	PANTENBURG	190	31	10	54	17	-	-	29	502	25	12						
105	PIESPORT	227	15	111	56	42	-	0	63	210	47	46						
106	PILMEROETH	23	9	2	4	8	-	-	7	66	6	4						
107	PLATTEN	190	61	40	18	56	-	-	45	493	40	31						
108	PLEIN	102	37	4	15	35	-	0	19	164	17	14						
109	RAPPERATH	139	32	10	53	31	-	-	29	310	26	19						
110	REIL	14	1	5	1	2	-	0	5	35	2	1						
111	RIVENICH	103	19	40	9	33	0	-	42	279	37	37						
112	RORODT	62	20	12	12	15	-	-	11	175	10	5						
113	SALMTAL	227	80	24	36	59	0	-	65	913	57	36						
114	SCHLADT	163	33	24	38	6	-	-	20	406	20	13						
115	SCHOENBERG	101	35	14	20	24	0	0	28	300	27	23						
116	SCHWARZENBORN	85	27	2	32	10	-	-	8	209	7	3						
117	SEHLEM	211	74	21	63	46	-	0	44	650	41	31						
120	STARKENBURG	124	51	6	36	31	-	0	24	301	22	12						
122	TALLING	91	36	7	30	18	-	-	16	341	15	10						
123	THALFANG	180	61	30	31	51	-	0	42	753	40	20						
124	TRABEN-TRARBACH, STADT	39	18	9	3	8	0	0	16	46	13	13						
125	UERZIG	98	21	28	23	24	-	-	28	90	21	21						
126	VELDENZ	126	61	14	15	35	-	-	48	347	41	39						
127	WALLSCHEID	159	27	11	63	38	-	-	24	263	18	12						
128	WEDERATH	88	33	11	19	12	0	-	34	298	32	26						
130	WEIPERATH	115	31	14	33	33	0	-	30	240	28	24						
131	WENIGERATH	144	41	5	66	24	1	-	21	397	19	10						
132	WILLWERSCHIED	45	6	3	2	9	-	-	9	168	8	3						
133	WINTRICH	186	84	27	40	33	-	0	40	132	23	21						
134	WITTLICH, STADT	779	242	79	185	187	3	4	134	1891	112	74						
135	WOLZBURG	30	7	7	7	9	-	-	12	79	12	12						
136	ZELTINGEN-RACHTIG	54	19	22	1	13	0	1	28	66	22	22						
201	BEUREN	160	49	5	39	55	-	-	30	597	27	5						
202	BREIT	130	52	20	15	42	-	-	34	370	33	29						
203	BUEDLICH	68	20	15	5	25	-	-	24	197	23	21						
204	HEIDENBURG	180	73	18	22	64	-	-	54	370	42	39						
205	IRMENACH	186	62	13	42	60	-	-	49	694	46	25						
206	LOETZBEUREN	184	63	4	63	51	-	-	51	584	43	29						
207	TRITTENHEIM	22	7	3	9	3	0	-	8	41	4	4						
232	LKR BITBURG-PRUEH	37938	7881	3335	8831	10194	10	6	6608	110832	6129	2917						
001	AFFLER	43	3	8	16	4	-	-	11	109	10	7						
002	ALSDORF	197	74	9	50	59	-	0	17	295	17	5						
003	ALTSCHIED	149	22	30	32	42	-	-	18	274	18	6						

Landwirtschaftliche Betriebe mit Viehhaltung														Schlüssel-Nr.
mit . . . Milchkühen				mit Schweinen						mit Legehennen				
6-9 etriebe	10-19	20 u. m.	zusammen Tiere	mit Mastschweinen			Tiere	mit Zuchtsauen		Betriebe		Tiere		
				Insgesamt Betriebe	davon Betriebe 1-19	mit . . . Mastschweinen 20-40		60 u. m.	Betriebe	Tiere	Insgesamt Betriebe		mit 1-99 Legehennen	
Anzahl														
35	36	37	38	39	40a	40b	41	42	43	44	45	46	47	
18	1	-	172	32	29	3	-	336	15	27	27	27	449	231070
3	-	-	95	22	18	4	-	272	2	11	25	25	376	071
-	-	-	24	41	41	-	-	78	-	-	17	16	612	072
12	3	-	204	45	40	4	1	535	22	111	42	42	686	073
2	2	-	60	25	23	1	1	235	12	51	21	20	884	074
-	1	-	37	10	10	-	-	28	-	-	1	1	6	075
-	-	-	10	7	7	-	-	12	-	-	16	16	140	076
3	3	-	144	38	37	1	-	237	1	1	49	49	613	077
7	-	-	80	14	12	2	-	143	2	7	15	15	354	078
5	3	3	271	26	26	-	-	97	4	10	44	44	581	079
2	4	1	121	12	12	-	-	49	2	9	15	15	401	080
-	1	-	75	40	40	-	-	99	-	-	55	54	3144	081
4	-	-	105	23	23	-	-	87	1	1	30	30	357	082
-	-	-	24	3	3	-	-	3	-	-	13	13	135	083
6	1	-	138	44	39	3	2	468	4	32	35	35	458	084
8	3	-	155	32	30	2	-	250	13	31	34	34	410	085
-	-	-	9	26	26	-	-	58	-	-	14	14	127	086
2	5	1	189	40	39	1	-	189	11	36	40	39	626	087
3	6	-	130	18	12	5	1	240	4	19	16	16	278	088
3	-	-	75	12	12	-	-	51	-	-	29	29	407	089
-	-	-	43	8	8	-	-	27	-	-	17	16	290	090
1	6	-	95	9	2	4	3	369	6	72	4	4	73	091
1	-	-	153	32	31	-	1	239	1	4	54	54	492	092
-	-	-	87	23	23	-	-	147	1	1	24	24	391	093
3	3	-	71	18	14	3	1	268	4	14	17	17	281	094
9	6	-	149	26	19	7	-	298	14	52	17	17	417	095
11	7	-	207	26	17	6	3	548	15	42	23	23	362	096
2	-	-	86	31	31	-	-	156	6	16	36	35	2424	097
5	-	-	54	15	11	4	-	204	4	8	10	10	134	099
6	6	1	185	21	16	4	1	311	17	53	23	21	1103	100
2	6	-	102	16	6	5	5	547	17	66	15	15	300	101
-	2	-	44	6	5	-	1	75	1	6	10	10	131	102
-	-	-	113	50	50	-	-	137	22	47	89	89	905	103
9	3	1	171	24	21	2	1	259	24	150	30	27	1156	104
1	-	-	86	21	21	-	-	52	-	-	48	48	438	105
2	-	-	23	6	6	-	-	47	3	4	8	8	128	106
8	1	-	167	29	29	-	-	116	10	14	43	43	580	107
2	1	-	65	18	16	2	-	112	8	14	25	25	294	108
3	4	-	124	31	28	3	-	207	9	57	34	32	1613	109
-	1	-	15	2	2	-	-	8	1	1	2	2	30	110
-	-	-	83	52	52	-	-	172	2	2	48	48	460	111
3	2	-	65	10	8	2	-	123	3	12	11	11	151	112
13	8	-	290	64	56	6	2	617	10	17	60	58	1258	113
2	5	-	119	17	8	6	3	610	12	21	19	19	432	114
1	3	-	100	23	23	-	-	107	-	-	26	25	587	115
1	2	1	67	7	5	1	1	109	4	20	7	4	483	116
5	4	1	219	42	36	6	-	385	11	164	32	32	549	117
8	2	-	118	19	19	-	-	100	4	53	13	13	146	120
1	4	-	103	13	11	1	1	174	1	1	15	14	379	122
14	4	2	287	36	30	6	-	397	4	24	38	36	1062	123
-	-	-	24	5	5	-	-	17	-	-	23	23	144	124
-	-	-	38	27	27	-	-	69	1	2	5	5	44	125
-	2	-	129	14	12	2	-	127	-	-	45	43	1120	126
1	5	-	97	28	27	1	-	173	15	31	26	26	473	127
5	1	-	124	32	30	2	-	248	2	7	35	33	1536	128
2	2	-	100	22	21	1	-	148	2	8	25	23	1901	130
6	3	-	118	19	16	2	1	287	10	29	16	16	247	131
5	-	-	48	8	6	2	-	111	8	59	7	7	116	132
2	-	-	48	50	49	-	1	254	6	54	21	20	410	133
20	16	2	639	134	109	16	9	2251	46	196	132	125	9395	134
-	-	-	28	5	5	-	-	19	-	-	12	12	131	135
-	-	-	30	-	-	-	-	-	-	-	1	1	15	136
15	7	-	209	29	19	9	1	586	24	65	29	28	746	201
4	-	-	127	24	24	-	-	108	-	-	31	31	392	202
2	-	-	67	17	17	-	-	45	-	-	27	27	299	203
3	-	-	114	47	47	-	-	138	2	3	60	60	774	204
16	5	-	248	43	39	4	-	447	20	39	49	49	786	205
12	2	-	200	46	45	1	-	322	11	13	41	41	505	206
-	-	-	10	9	9	-	-	19	-	-	8	8	69	207
1508	1578	126	43289	4995	4574	319	102	43843	3069	15329	5640	5554	180125	232
3	-	-	46	7	7	-	-	38	1	1	8	8	95	001
7	5	-	124	23	20	3	-	183	23	143	23	23	438	002
9	3	-	120	17	17	-	-	111	17	119	20	20	351	003

Schlüssel-Nr.	Gemeinde	Landwirtschaftliche Betriebe und Forstbetriebe insgesamt		Landwirtschaftliche mit landwirtschaftlich genutzter Fläche									
				Insgesamt	unter 1	1 - 2	2 - 5	5 - 10	10 - 15	15 - 20	20 - 30	30 u. mehr	
		Betriebe	Betriebe										
		Anzahl	ha		Anzahl								
1	2	3	4a	4b	5	6	7	8	9	10			
NOCH LKR BITBURG-PRUEM													
232004	AMMELDINGEN A.D.OUR	4	242	4	-	-	-	-	-	-	-	-	4
005	AMMELDINGEN B.NEUERBURG	28	422	26	1	1	5	2	5	9	3	-	-
006	AUW A.D. KYLL	4	11	1	-	1	-	-	-	-	-	-	-
007	BADEM	63	857	62	1	5	17	8	10	5	14	2	2
008	BAULER	24	552	24	-	1	2	9	2	1	6	3	3
009	BAUSTERT	38	452	36	1	8	5	5	7	4	5	1	1
010	BEILINGEN	54	416	53	-	8	22	14	7	1	1	-	-
011	BERKOTH	19	306	19	-	-	4	7	2	1	4	1	1
012	BERSCHEID	13	508	13	-	-	-	1	4	2	3	3	3
013	BETTINGEN	55	791	53	-	11	14	10	8	5	3	2	2
014	BICKENDORF	39	565	38	-	3	10	12	5	6	1	1	1
015	BIERSDORF	39	390	38	1	6	17	6	1	2	3	2	2
016	BIESDORF	37	525	36	-	2	17	6	5	2	4	-	-
017	BIRTILINGEN	12	391	9	-	-	-	2	-	2	3	2	2
018	BITBURG, STADT	174	4191	167	4	19	21	33	20	18	31	21	21
019	BOLLENDORF	30	961	27	-	4	6	4	5	3	4	1	1
020	BRECHT	27	443	27	1	2	7	3	3	2	7	2	2
021	BRIMINGEN	14	328	14	-	-	4	1	1	1	3	4	4
022	BURG	8	240	7	-	-	-	2	1	-	3	1	1
023	BURSCHEID	5	346	3	-	-	-	-	-	-	2	1	1
024	DAHLEM	25	226	23	-	4	10	6	2	1	-	-	-
025	DAUWELSHAUSEN	19	319	19	1	1	-	8	4	1	3	1	1
026	DOCKENDORF	26	453	25	-	1	4	9	1	2	6	2	2
027	DUDELDOF	55	636	51	2	6	11	11	8	5	6	2	2
028	ECHTERNACHERBRUECK	8	114	5	-	1	1	1	-	1	-	1	1
029	ECHTERSCHAUSEN	16	193	15	-	1	1	8	3	2	-	-	-
030	EHLLENZ	52	555	51	-	3	17	16	5	6	3	1	1
031	EMMELBAUM	17	255	16	-	1	3	3	5	2	1	1	1
032	ENZEN	10	254	9	-	-	1	-	2	4	1	1	1
033	ERNZEN	60	754	58	-	3	14	16	13	9	2	1	1
034	ESSLINGEN	15	489	14	1	1	-	1	2	2	3	4	4
035	ETTELDORF	6	190	6	-	-	-	-	-	1	4	1	1
036	FEILSDORF	8	188	8	-	1	-	-	2	1	3	1	1
037	FERSCHWEILER	76	643	74	2	16	26	13	6	5	5	1	1
038	FISCHBACH-OBERRADEN	15	255	11	-	1	-	3	2	3	2	-	-
039	FLIESSEM	61	651	60	-	5	21	13	11	4	6	-	-
040	GEICHLINGEN	50	755	47	-	1	10	18	4	6	5	3	3
041	GEMUEND	14	197	13	1	1	1	4	3	3	-	-	-
042	GENTINGEN	15	247	15	-	1	3	3	1	3	3	1	1
043	GINDORF	45	676	44	-	3	8	8	9	7	8	1	1
044	GONDORF	22	386	21	-	3	3	4	2	3	6	-	-
045	HALSDORF	20	307	19	-	1	5	5	4	1	2	1	1
046	HAMM	6	524	5	-	-	2	2	1	-	-	-	-
047	HEILBACH	21	591	21	-	1	1	5	4	2	5	3	3
048	HEILENBACH	25	408	22	-	2	1	6	6	4	2	1	1
049	HERBSTMUEHLE	8	145	8	-	1	-	2	1	2	2	-	-
050	HERFORST	41	380	39	-	6	11	14	6	2	-	-	-
051	HERMESDORF	32	356	31	-	4	7	7	5	4	4	-	-
052	HISEL	5	113	5	-	-	-	-	1	1	3	-	-
053	HOLSTHUM	64	713	55	2	7	14	17	5	6	4	-	-
054	HOMMERDINGEN	20	178	19	-	2	5	5	7	-	-	-	-
055	HOSTEN	22	211	22	3	4	6	4	1	2	-	-	-
056	HUETTEN	16	337	15	-	1	2	2	3	2	3	2	2
057	HUETTERSCHIED	25	266	25	1	2	6	5	8	1	2	-	-
058	HUETTINGEN A.D.KYLL	26	152	24	-	8	9	5	2	-	-	-	-
059	HUETTINGEN BEI LAHR	37	540	36	-	3	11	8	6	3	4	1	1
060	IDENHEIM	48	691	46	-	8	7	12	6	5	5	3	3
061	IDESHEIM	44	782	43	-	4	10	7	4	3	9	6	6
062	INGENDORF	30	332	29	-	2	6	9	9	1	2	-	-
063	IRREL	34	1289	32	2	9	3	4	4	6	4	-	-
064	KARLSHAUSEN	64	635	58	9	5	13	13	7	4	6	1	1
065	KASCHEBACH	10	334	9	-	-	-	1	1	1	4	2	2
066	KEPPESHAUSEN	4	100	3	-	-	1	1	-	-	1	-	-
067	KOERPERICH	96	1325	93	2	8	29	22	7	9	11	5	5
068	KOXHAUSEN	19	317	19	-	1	4	4	3	4	2	1	1
069	KRUCHTEN	48	524	47	-	2	13	15	8	4	3	2	2
070	KYLLBURG, STADT	14	210	11	3	3	3	2	-	-	-	-	-
071	KYLLBURGWEILER	23	668	21	-	-	-	1	6	4	6	4	4
072	LAHR	38	507	38	-	2	4	15	7	7	2	1	1
073	LEIMBACH	17	259	16	2	1	4	3	1	2	-	3	3
074	LIESSEM	13	231	11	-	-	1	3	-	3	1	3	3
075	MALBERG	27	329	21	2	8	9	1	-	1	-	-	-
076	MALBERGWEICH	52	701	50	-	1	16	20	2	4	5	2	2
077	MECKEL	37	788	34	-	2	4	4	4	3	11	6	6

Betriebe				Flächennutzung in den landw. Betrieben										Schlüssel-Nr.
von ... bis unter ... ha				mit Waldfläche		Hauptnutzungs- und Kulturarten				Anbauflächen				
unter 10	10-15	15-20	20 u. mehr	Betriebe	WF insgesamt	LF insgesamt	und zwar			Hackfrüchte		Futtermittelpflanzen		
							Deurgeländ	Ackerland	Sonderkulturen	Insgesamt	Kartoffeln			
LF				Insgesamt	mit 0,01-4,99 ha WF	Fläche								
ha				Anzahl	ha									
11	12a	12b	13	14	15	16	17	18	19	20	21	22	23	
-	-	-	172	4	-	56	172	38	134	-	6	4	36	232004
34	64	153	68	25	21	62	319	120	197	-	22	8	19	005
-	-	-	-	1	1	-	-	-	-	-	0	0	-	006
124	119	91	407	7	7	5	741	291	448	-	57	19	14	007
70	26	17	265	23	15	133	378	128	249	-	20	10	39	008
65	94	67	155	25	23	64	380	139	240	-	24	7	29	009
183	94	18	27	26	26	20	322	116	201	1	36	15	2	010
62	26	19	127	18	13	61	234	87	146	-	16	6	23	011
6	48	39	201	13	5	164	295	107	187	-	18	4	26	012
136	104	89	224	24	21	92	553	180	370	0	26	12	71	013
120	61	105	54	17	17	9	340	164	173	0	23	7	15	014
98	11	36	129	16	15	29	273	90	182	0	22	10	22	015
103	69	35	94	1	1	1	301	123	176	0	26	11	19	016
12	-	32	265	8	5	66	309	95	214	-	4	1	21	017
353	257	314	1614	101	98	163	2538	975	1554	2	118	32	110	018
49	63	47	125	9	8	23	284	155	124	5	13	8	14	019
48	39	37	235	25	21	66	359	165	192	1	24	8	5	020
23	11	20	224	11	7	48	277	117	158	-	12	3	5	021
18	10	-	159	5	3	37	187	65	122	-	7	1	6	022
-	-	-	85	3	-	75	85	33	51	-	5	2	6	023
80	22	18	-	11	11	2	120	46	73	-	13	6	5	024
60	48	19	115	17	14	63	242	83	158	-	20	4	11	025
74	15	36	204	23	20	51	328	95	231	1	26	9	15	026
132	96	87	214	20	20	12	529	222	304	-	41	13	16	027
13	-	17	-	2	2	1	98	60	34	4	1	1	9	028
66	34	36	-	12	11	24	136	66	69	-	8	6	14	029
176	58	112	100	27	27	19	446	182	261	0	33	14	20	030
38	60	34	58	13	10	50	190	82	108	-	14	6	6	031
3	25	73	61	8	6	28	162	57	104	-	9	2	10	032
163	166	163	88	29	29	37	579	242	334	0	58	29	11	033
11	20	39	331	12	9	76	401	139	261	-	15	3	24	034
-	-	18	143	5	3	25	161	70	91	0	11	3	3	035
2	26	19	106	7	3	31	153	74	78	-	7	2	1	036
199	76	87	154	28	27	42	516	219	293	-	38	21	21	037
27	25	50	51	10	6	43	152	56	95	-	7	2	15	038
170	142	71	134	25	25	9	518	189	326	1	42	17	26	039
160	47	99	226	41	36	112	532	204	326	1	43	15	16	040
34	39	52	-	12	9	46	125	61	64	-	6	2	3	041
32	13	54	104	13	12	37	202	132	66	4	12	7	6	042
83	117	116	222	2	2	1	537	254	280	-	51	21	6	043
38	26	52	145	5	5	4	262	103	158	-	26	6	8	044
49	51	17	80	14	14	26	197	67	130	-	11	2	14	045
19	12	-	-	4	4	4	31	14	17	-	3	2	0	046
37	46	36	321	20	13	124	440	142	296	-	25	9	46	047
43	77	69	95	14	13	25	284	137	145	-	19	8	10	048
12	12	34	43	8	5	35	102	38	64	-	8	2	4	049
138	78	36	-	6	6	8	252	75	175	0	31	15	22	050
83	64	69	95	21	20	27	312	158	153	-	28	15	2	051
-	15	15	68	5	4	14	98	52	47	-	6	1	0	052
176	63	102	91	43	41	85	432	152	274	10	35	21	40	053
63	86	-	-	6	6	9	149	59	89	0	13	6	5	054
49	11	36	79	20	19	34	175	31	142	1	14	5	10	055
28	38	36	151	13	10	50	253	94	158	1	22	6	11	056
66	93	20	46	22	21	40	224	105	119	0	15	7	1	057
82	28	-	-	16	16	10	110	31	78	0	15	6	18	058
108	74	55	199	29	27	62	435	163	271	0	19	7	26	059
118	74	89	221	21	20	45	502	179	321	1	39	13	13	060
85	48	55	451	20	20	31	639	193	441	2	49	16	47	061
89	120	16	45	21	20	39	270	59	209	1	22	5	4	062
56	47	102	93	9	9	8	298	106	190	2	25	12	29	063
149	90	68	175	55	49	112	483	170	311	-	29	12	33	064
8	12	18	203	8	6	30	240	66	174	-	11	2	26	065
8	-	-	21	3	2	8	29	17	12	-	2	0	0	066
267	85	158	518	64	54	221	1028	458	561	2	55	19	45	067
46	38	63	88	16	11	67	235	74	159	-	19	5	30	068
163	100	63	165	13	12	23	491	196	294	-	30	14	13	069
29	-	-	-	5	5	6	29	18	9	0	3	2	1	070
9	78	69	304	14	13	22	461	285	175	-	32	11	5	071
134	81	120	97	29	25	68	432	171	258	0	34	12	29	072
34	13	36	114	14	13	46	197	67	128	-	10	4	3	073
23	-	48	126	5	5	11	197	71	125	-	8	2	19	074
43	-	15	-	9	9	7	58	25	30	0	6	4	4	075
209	23	66	199	26	25	35	496	245	249	0	36	15	17	076
47	51	49	526	31	24	101	674	192	477	1	41	9	36	077

Schlüssel-Nr.	Gemeinde	Flächennutzung in den landw. Betrieben												
		Anbauflächen										mit Rindvieh Insgesamt	darunter	
		Getreide					Feld- gemüse	Garten- gewächse	Betriebe	Tiere				
		Insgesamt	darunter								Insgesamt		1-5	
			Weizen	Roggen u. Winterweizen	Gerste	Hafer	Fläche		Be					
		ha												
24	25	26	27	28	29	30	31	32	33	34				
NOCH LKR BITBURG-PRUEM														
232004	AMMELDINGEN A.D.OUR	81	19	9	26	22	-	-	3	147	3	-		
005	AMMELDINGEN B.NEUERBURG	155	13	39	18	46	0	-	23	383	23	7		
006	AUW A.D. KYLL	-	-	-	-	-	-	-	-	-	-	-		
007	BADEM	376	113	7	143	64	-	-	50	792	46	20		
008	BAULER	190	13	46	80	36	-	-	22	424	22	8		
009	BAUSTERT	187	25	31	20	54	-	0	28	421	26	12		
010	BEILINGEN	163	63	14	24	60	-	1	37	342	32	24		
011	BERKOTH	107	11	19	32	20	0	-	17	287	17	8		
012	BERSCHIED	142	18	33	43	18	0	-	12	339	12	-		
013	BETTINGEN	273	95	3	67	99	-	0	32	392	31	19		
014	BICKENDORF	134	38	6	23	21	-	-	34	434	31	17		
015	BIERSDORF	137	50	2	35	33	0	0	29	231	25	20		
016	BIESDORF	131	37	5	14	50	0	-	29	390	28	17		
017	BIRTLINGEN	153	72	1	36	38	-	-	7	250	5	2		
018	BITBURG, STADT	1288	458	32	364	349	1	1	135	2540	121	51		
019	BOLLENDORF	97	20	35	12	21	0	-	15	304	11	6		
020	BRECHT	163	45	8	28	41	-	-	18	307	17	8		
021	BRIMINGEN	138	26	27	43	29	-	-	14	313	13	4		
022	BURG	101	34	15	22	26	0	-	7	200	7	1		
023	BURSCHEID	40	4	13	5	7	-	-	3	88	2	-		
024	DAHLEM	56	25	1	6	22	0	-	18	126	15	13		
025	DAUWELSHAUSEN	126	11	21	37	32	-	-	15	234	13	9		
026	DOCKENDORF	186	41	1	79	44	-	-	20	286	18	11		
027	DUELDORF	236	63	4	84	55	-	-	39	552	29	19		
028	ECHTERNACHERBRUECK	22	7	4	2	2	-	-	2	106	-	-		
029	ECHTERSHAUSEN	46	6	7	1	7	-	0	14	132	13	11		
030	EHLENZ	206	84	10	21	70	-	0	44	499	41	21		
031	EMMELBAUM	88	5	18	12	16	-	-	13	238	13	2		
032	ENZEN	83	27	8	11	14	-	-	9	155	9	5		
033	ERNZEN	261	42	74	33	64	-	-	51	759	48	24		
034	ESSLINGEN	215	79	12	67	33	-	-	11	325	9	2		
035	ETTELDOERF	76	26	10	10	28	-	-	6	256	6	-		
036	FEILSDORF	71	11	14	16	21	-	-	8	222	7	1		
037	FERSCHWEILER	226	42	70	31	68	0	0	54	536	47	35		
038	FISCHBACH-OBERRADEN	73	18	7	13	15	-	-	8	111	7	4		
039	FLIESSEM	256	79	12	63	84	-	0	49	590	47	33		
040	GEICHLINGEN	267	47	32	35	50	0	0	40	637	40	21		
041	GEMUEND	54	9	7	15	20	-	-	10	119	10	6		
042	GENTINGEN	48	10	10	8	10	-	-	14	286	13	6		
043	GINDORF	222	83	6	62	67	-	-	38	737	33	12		
044	GONDORF	123	41	3	26	25	-	-	18	363	17	6		
045	HALSDORF	104	34	1	35	34	-	0	18	230	18	10		
046	HAMM	13	1	7	0	5	-	-	5	33	5	4		
047	HEILBACH	190	21	48	36	43	-	-	17	387	15	3		
048	HEITLENBACH	116	7	25	33	27	-	-	21	444	21	9		
049	HERBSTMUEHLE	51	10	11	7	15	-	-	7	98	7	3		
050	HERFORST	122	28	22	19	38	-	-	27	266	22	13		
051	HERMESDORF	124	34	8	18	35	-	0	28	379	27	11		
052	HISEL	40	8	2	7	6	-	-	5	135	5	-		
053	HOLSTHUM	187	45	15	49	72	2	0	37	361	31	22		
054	HOMMERDINGEN	70	22	4	16	23	0	-	17	171	15	9		
055	HOSTEN	108	36	13	25	29	-	-	11	118	10	8		
056	HUETTEN	123	11	25	28	18	-	-	13	311	13	2		
057	HUETTERSCHIED	103	15	12	10	64	-	-	19	205	18	12		
058	HUETTINGEN A.D.KYLL	45	23	3	3	14	0	-	16	99	15	14		
059	HUETTINGEN BEI LAHR	217	69	29	40	59	-	-	32	450	27	14		
060	IDENHEIM	268	86	6	74	62	-	-	39	592	36	22		
061	IDESHEIM	343	118	16	107	93	0	-	38	798	37	13		
062	INGENDORF	181	50	3	49	53	-	-	20	153	18	10		
063	IRREL	135	44	18	21	46	-	0	18	291	18	9		
064	KARLSHAUSEN	246	34	38	66	49	-	-	38	416	35	20		
065	KASCHENBACH	132	48	7	34	37	-	-	8	275	8	1		
066	KEPPESHAUSEN	10	2	1	2	2	-	-	3	32	3	2		
067	KOERPERICH	458	131	67	104	127	-	-	77	1103	71	40		
068	KOXHAUSEN	111	21	24	25	35	-	-	17	235	14	7		
069	KRUCHTEN	250	69	34	47	81	-	-	40	478	35	20		
070	KYLLBURG, STADT	4	1	1	1	2	0	0	3	19	3	3		
071	KYLLBURGWEILER	134	12	8	60	52	-	-	20	821	20	-		
072	LAHR	195	35	57	13	62	-	-	34	493	33	13		
073	LEIMBACH	114	5	22	34	28	-	-	11	185	11	5		
074	LIESSEM	98	29	16	23	18	-	-	11	270	11	4		
075	MALBERG	20	5	4	5	7	0	-	9	31	4	4		
076	MALBERGWEICH	195	55	14	34	59	0	-	49	631	43	29		
077	MECKEL	370	139	23	96	81	-	-	29	602	28	5		

Landwirtschaftliche Betriebe mit Viehhaltung															Schlüssel-Nr.
mit . . . Milchkühen				mit Schweinen							mit Legehennen				
6-9	10-19	20 u. m.	zusammen	mit Mastschweinen				mit Zuchtsauen			Betriebe		Tiere		
Tiere				Insgesamt	davon Betriebe mit . . . Mastschweinen		Tiere	Betriebe	Tiere	Insgesamt	mit 1-99 Legehennen	Tiere			
Betriebe				Betriebe	1-19	20-49	50 u. m.	Anzahl				Betriebe			
35	36	37	38	39	40a	40b	41	42	43	44	45	46	47		
-	3	-	47	4	3	-	1	321	2	21	4	3	1575	232004	
3	13	-	196	20	20	-	-	80	15	114	24	24	413	005	
-	-	-	-	-	-	-	-	-	-	-	-	-	-	006	
9	16	1	350	47	40	7	-	472	23	48	46	45	1075	007	
6	6	2	187	20	12	5	3	658	8	48	19	18	579	008	
4	9	1	197	27	27	-	-	130	22	154	26	26	383	009	
8	-	-	125	31	30	-	1	269	4	33	34	34	422	010	
3	6	-	120	14	14	-	-	72	14	91	14	13	3255	011	
4	8	-	128	11	7	3	1	199	11	47	9	9	155	012	
9	2	1	181	32	31	-	1	180	20	69	39	38	2429	013	
10	4	-	171	30	29	1	-	135	22	112	36	36	673	014	
2	3	-	98	32	27	2	3	451	12	72	27	26	1996	015	
3	8	-	169	24	23	1	-	129	12	66	23	21	765	016	
1	2	-	52	5	4	-	1	229	3	14	6	4	1227	017	
30	37	3	926	103	92	9	2	962	84	528	115	108	4852	018	
3	2	-	67	7	6	1	-	52	3	5	8	7	1432	019	
4	5	-	118	20	18	1	1	315	15	100	19	19	353	020	
3	6	-	116	11	8	2	1	456	6	43	8	8	137	021	
2	3	1	85	5	2	3	-	99	3	6	6	6	117	022	
-	2	-	27	3	3	-	-	11	3	35	3	3	67	023	
2	-	-	51	14	14	-	-	31	5	16	19	19	237	024	
1	3	-	77	12	9	2	1	206	9	56	12	12	193	025	
4	3	-	99	21	14	3	4	696	20	207	22	22	436	026	
5	4	1	167	38	37	1	-	242	16	52	24	24	415	027	
-	-	-	-	1	-	-	1	60	-	-	1	1	25	028	
2	-	-	50	14	14	-	-	46	3	4	13	13	229	029	
13	7	-	230	43	42	1	-	230	28	104	40	40	650	030	
6	4	1	116	9	9	-	-	41	10	23	11	11	167	031	
3	1	-	57	4	3	1	-	33	7	71	9	9	131	032	
19	5	-	266	46	39	4	3	719	33	126	43	43	639	033	
4	2	1	83	10	6	4	-	150	11	107	12	12	277	034	
1	3	2	90	5	5	-	-	33	5	54	6	6	135	035	
-	6	-	80	7	7	-	-	59	5	13	7	7	131	036	
9	3	-	182	38	37	-	1	198	17	66	51	50	976	037	
3	-	-	36	10	10	-	-	64	6	38	10	10	239	038	
12	2	-	222	47	43	4	-	327	41	156	46	45	1073	039	
10	9	-	249	30	28	1	1	1531	28	225	35	32	1214	040	
3	1	-	93	7	7	-	-	21	2	44	8	8	100	041	
3	4	-	53	10	10	-	-	68	10	28	13	13	234	042	
11	10	-	247	36	33	3	-	372	15	51	31	31	493	043	
3	8	-	143	14	11	2	1	177	7	33	19	18	598	044	
6	2	-	94	11	9	2	-	91	9	67	14	14	192	045	
1	-	-	19	4	4	-	-	26	1	4	5	5	70	046	
4	8	-	134	15	15	-	-	83	13	95	15	15	356	047	
6	4	2	177	14	13	1	-	119	15	87	19	19	298	048	
4	-	-	41	5	5	-	-	35	7	18	6	6	88	049	
9	-	-	97	28	23	5	-	236	4	11	21	21	344	050	
9	7	-	167	21	20	1	-	116	18	79	18	18	335	051	
-	5	-	67	5	5	-	-	21	5	25	5	5	158	052	
8	1	-	133	28	24	3	1	292	23	91	44	44	516	053	
5	1	-	78	14	13	1	-	103	11	33	15	15	265	054	
1	1	-	37	11	10	1	-	85	1	10	16	15	2706	055	
4	6	1	121	7	6	1	-	50	10	65	9	9	230	056	
4	2	-	87	19	19	-	-	107	15	40	22	22	298	057	
1	-	-	44	12	12	-	-	63	2	4	17	17	223	058	
9	4	-	152	25	23	2	-	124	22	73	27	27	358	059	
5	9	-	227	40	36	3	1	368	23	146	36	36	675	060	
9	13	2	320	32	25	6	1	436	20	138	34	33	999	061	
7	1	-	84	26	23	2	1	479	23	229	28	28	511	062	
3	6	-	125	16	16	-	-	63	19	80	17	17	290	063	
11	4	-	189	32	26	5	1	480	10	29	36	35	1089	064	
3	3	1	101	6	4	2	-	100	8	72	8	7	323	065	
-	1	-	15	-	-	-	-	-	-	-	3	3	59	066	
15	15	1	467	54	49	2	3	638	34	270	51	47	6812	067	
4	3	-	89	15	13	2	-	123	12	48	11	11	193	068	
7	6	2	230	40	38	2	-	233	21	54	23	22	1309	069	
-	-	-	9	-	-	-	-	-	-	-	2	2	26	070	
6	10	4	318	18	14	3	1	340	13	53	16	16	300	071	
12	8	-	226	26	26	-	-	111	25	75	33	33	552	072	
3	2	1	83	11	8	2	1	195	5	33	11	11	185	073	
1	6	-	97	9	9	-	-	53	10	58	9	9	261	074	
-	-	-	11	7	7	-	-	18	-	-	6	6	57	075	
7	6	1	224	33	31	2	-	166	16	31	41	41	671	076	
10	13	-	274	29	20	7	2	464	28	252	25	25	696	077	

Schlüssel-Nr.	Gemeinde	Landwirtschaftliche Betriebe und Forstbetriebe insgesamt		Landwirtschaftliche mit landwirtschaftlich genutzter Fläche								
				Insgesamt	Anzahl							
		Betriebe	Betriebsfläche ha		unter 1	1-2	2-5	5-10	10-15	15-20	20-30	30 u. mehr
				1	2	3	4a	4b	5	6	7	8
NOCH LKR BITBURG-PRUEM												
232078	MENNINGEN	19	201	18	-	4	8	1	2	-	3	-
079	MESSERICH	35	436	33	-	7	10	4	3	1	4	4
080	METTENDORF	117	1154	108	5	19	27	24	19	5	8	1
081	METTERICH	50	632	49	-	4	12	11	8	4	9	1
082	MINDEN	32	315	30	-	3	11	7	4	3	2	-
083	MUEL BACH	13	148	13	-	-	3	6	1	2	1	-
084	MUXERATH	15	493	13	-	-	1	1	-	3	2	6
085	NASINGEN	13	262	11	-	-	2	4	-	2	1	2
086	NATTENHEIM	45	834	44	-	3	2	12	7	10	9	1
087	NEIDENBACH	72	667	67	-	14	23	19	6	3	2	-
088	NEUERBURG, STADT	53	604	17	2	2	3	1	5	3	-	1
089	NIEDERGECKLER	10	163	8	1	-	2	2	1	-	1	1
090	NIEDERRADEN	11	203	10	-	-	3	1	2	1	1	2
091	NIEDERSTEDDEM	26	470	25	-	-	2	5	6	-	11	1
092	NIEDERWEILER	19	343	18	-	-	3	3	5	2	3	2
093	NIEDERWEIS	31	765	30	1	3	2	2	4	1	15	2
094	NIEHL	12	209	11	1	-	1	3	3	-	2	1
095	NUSBAUM	68	1461	67	4	1	10	14	11	12	9	6
096	OBERGECKLER	35	553	31	2	1	3	11	4	2	3	5
097	OBERSTEDDEM	17	512	16	-	-	1	-	2	2	6	5
098	OBERWEILER	22	336	21	-	2	4	6	5	2	1	1
099	OBERWEIS	46	531	39	1	4	7	12	4	2	6	3
100	OLSDORF	24	341	23	-	1	3	4	5	8	1	1
101	ORSFELD	27	461	27	-	-	1	5	5	9	5	2
102	UTSCHEID	65	605	62	3	7	19	15	8	5	5	-
103	PEFFINGEN	31	499	30	-	4	8	5	5	5	1	2
104	PHILIPPSHEIM	7	54	7	-	2	2	2	-	-	1	-
105	PICKLIESSEM	42	622	41	-	1	9	11	8	4	5	3
106	PLASCHEID	12	268	12	-	-	1	2	4	-	4	1
107	PREIST	53	610	52	-	12	22	8	2	5	1	2
108	PRUEMZURLAY	31	270	29	1	9	9	8	-	1	1	-
109	RITTERSDORF	80	1193	79	2	11	13	20	5	15	8	5
110	ROEDERSHAUSEN	35	493	32	-	1	8	11	5	1	5	1
111	ROEHL	49	880	48	1	5	14	11	4	3	6	4
112	ROTH AN DER OUR	11	110	10	-	1	3	1	2	1	2	-
113	SANKT THOMAS	39	325	34	-	5	18	7	2	1	1	-
114	SCHANKWEILER	29	577	25	1	1	6	2	5	1	7	2
115	SCHARFBILLIG	17	445	15	1	-	-	-	3	3	5	3
116	SCHWEITENKORB	8	266	8	-	1	-	1	1	-	2	3
117	SCHUEERN	16	564	15	-	-	-	-	5	3	4	3
118	SCHLEID	48	685	46	-	1	9	13	8	10	5	-
119	SEFFERN	35	402	24	2	6	4	7	1	-	4	-
120	SEFFERWEICH	43	681	42	1	3	7	11	8	6	5	1
121	SEVENIG BEI NEUERBURG	8	181	7	-	2	1	-	-	1	-	3
122	SINSPALT	23	248	21	3	7	4	-	2	2	2	1
123	SPEICHER	53	1170	48	3	12	14	9	2	2	2	4
124	STOCKEM	15	383	15	-	-	-	3	3	3	2	4
125	SUELM	41	626	40	-	9	11	7	1	4	5	3
126	TRIMPORT	28	392	27	-	2	11	6	4	-	2	2
127	UEBEREISENBACH	6	90	6	-	-	-	2	3	1	-	-
128	UPPERSHAUSEN	14	269	14	-	-	4	2	3	1	3	1
129	USCH	7	128	6	-	2	2	-	-	1	1	-
130	WALDHOF-FALKENSTEIN	7	137	6	1	-	2	1	2	-	-	-
131	WALLENDORF	32	817	31	-	5	4	7	6	6	3	-
132	WEIDINGEN	33	493	30	3	3	4	3	6	6	4	1
133	WETTLINGEN	14	266	13	-	1	3	-	5	-	2	2
134	WIERSDORF	24	391	23	-	3	1	8	3	4	2	2
135	WILSECKER	30	344	29	-	3	13	3	3	3	2	2
136	WISSMANNSDORF	33	340	33	1	5	11	5	4	1	5	1
137	WOLSFELD	52	857	49	1	6	12	9	6	7	3	5
138	ZWEIFELSCHEID	13	180	12	-	2	3	1	1	1	4	-
201	ARZFELD	77	909	71	3	11	19	15	10	6	3	4
202	AUM BEI PRUEM	141	1991	135	2	5	21	30	33	24	19	1
203	BALESFELD	29	158	29	1	8	13	4	1	1	1	-
204	BELLSCHIED	8	152	8	-	-	2	1	-	2	3	-
205	BINSCHEID	28	531	26	1	1	5	3	2	4	7	3
206	BLEIALF	53	928	39	1	4	6	6	2	5	11	4
207	BRANDSCHEID	69	1206	67	-	2	6	20	13	11	13	2
208	BUCHET	41	686	39	-	2	10	6	4	6	10	1
209	BUEDESHEIM	112	1091	83	10	13	21	18	7	7	5	2
210	BURBACH	60	638	59	-	7	16	28	3	3	1	1
211	DACKSCHEID	34	371	34	2	2	8	9	6	5	2	-
212	DAHNNEN	64	1087	62	-	3	5	19	13	9	9	4
213	DALEIDEN	93	867	77	6	12	20	15	11	8	5	-

R B T R I E R

Betriebe						Flächennutzung in den landw. Betrieben								Schlüssel-Nr.
von . . bis unter . . ha				mit Waldfläche		Hauptnutzungs- und Kulturarten				Anbauflächen				
unter 10	10 - 15	15 - 20	20 u. mehr	Betriebe	WF insgesamt	LF insgesamt	und zwar		Sonderkulturen	Hackfrüchte		Futterpflanzen		
							Dauergrünland	Ackerland		Insgesamt	Kartoffeln			
LF				mit 0,01 - 4,99 ha WF		Fläche								
ha				Anzahl		ha								
11	12a	12b	13	14	15	16	17	18	19	20	21	22	23	
41	27	-	63	8	8	3	131	39	91	-	13	5	3 232078	
68	38	17	254	17	13	47	376	120	254	-	18	3	23 079	
303	246	86	231	75	72	120	866	315	542	3	59	24	56 080	
129	90	64	250	20	20	23	533	197	335	-	55	14	38 081	
94	54	50	53	26	26	27	251	63	184	4	20	9	8 082	
53	12	37	26	13	13	16	128	29	98	-	7	3	40 083	
9	-	55	298	12	4	79	362	128	233	-	19	3	38 084	
37	-	38	90	11	5	83	165	51	113	-	14	4	15 085	
97	86	173	254	27	26	37	610	259	348	0	41	12	30 086	
227	75	48	48	28	27	46	399	182	212	2	34	14	47 087	
22	62	55	-	14	12	48	170	61	107	0	11	4	14 088	
18	12	-	92	8	6	34	123	64	59	-	6	3	- 089	
16	27	19	99	8	8	22	161	73	88	-	9	4	- 090	
40	77	-	302	16	16	34	419	112	304	-	23	6	46 091	
35	61	33	132	17	14	61	261	123	138	-	13	6	8 092	
25	53	15	487	14	11	31	580	155	424	-	47	11	61 093	
27	39	-	115	9	8	22	182	54	127	-	8	1	22 094	
145	139	214	434	40	34	97	932	300	626	1	47	16	59 095	
96	49	36	245	25	21	97	426	161	263	-	36	12	21 096	
5	29	37	326	10	10	26	396	92	302	1	19	3	24 097	
64	59	35	56	12	10	24	214	77	135	2	12	5	33 098	
107	48	36	245	32	26	73	437	272	272	-	27	12	34 099	
44	59	135	56	12	10	28	294	92	202	0	17	4	32 100	
43	67	155	187	9	9	6	451	218	232	0	36	8	6 101	
178	102	83	117	46	39	106	479	210	267	0	36	18	28 102	
70	62	88	98	19	16	65	317	97	216	2	26	14	42 103	
22	-	-	26	5	5	3	47	12	35	-	5	2	3 104	
116	102	71	281	6	6	4	570	236	332	0	55	25	28 105	
14	50	-	153	12	9	36	218	88	129	-	19	7	11 106	
158	22	86	95	37	36	27	361	149	205	3	44	19	4 107	
93	-	18	21	14	14	17	132	59	71	-	14	7	9 108	
208	58	257	382	35	34	41	905	336	563	-	51	19	16 109	
108	56	16	156	31	25	114	335	197	197	-	26	8	22 110	
134	47	53	291	24	23	31	526	192	330	2	35	12	16 111	
15	24	17	42	7	7	6	98	55	43	-	7	3	2 112	
111	23	18	21	25	23	54	173	113	58	-	12	6	7 113	
42	58	17	250	18	11	72	369	117	248	3	18	10	69 114	
1	39	53	276	14	11	62	368	146	221	0	18	5	22 115	
7	11	-	172	7	5	49	190	66	123	-	15	5	11 116	
-	63	50	252	15	6	155	365	106	257	-	16	4	90 117	
118	99	172	113	36	33	66	502	234	264	1	39	16	24 118	
71	12	-	93	24	22	46	177	105	62	8	10	4	5 119	
111	96	105	148	31	31	49	459	233	223	-	23	8	20 120	
5	-	18	134	4	4	14	158	62	95	-	5	1	2 121	
24	28	34	78	13	10	44	164	88	76	-	9	4	9 122	
139	26	36	277	14	13	26	478	199	273	4	49	16	50 123	
23	32	56	201	13	7	68	311	102	209	-	13	3	6 124	
105	15	67	245	22	22	34	431	121	307	-	30	8	24 125	
85	45	-	129	11	11	8	259	104	154	0	21	8	6 126	
17	33	17	-	6	5	17	66	35	31	-	4	2	5 127	
29	37	18	107	13	8	70	191	80	110	0	13	4	16 128	
12	-	17	26	6	6	11	55	41	14	-	3	1	2 129	
16	23	-	-	3	3	9	39	17	21	-	3	1	- 130	
71	76	105	73	15	15	12	324	112	210	0	17	7	38 131	
39	84	110	130	29	23	85	363	101	260	-	31	11	9 132	
13	63	-	136	10	7	42	212	54	157	-	11	3	34 133	
65	36	67	124	18	17	29	292	122	168	1	21	7	16 134	
73	36	54	112	23	21	39	275	127	147	-	20	7	5 135	
80	51	17	152	26	26	29	301	163	136	0	18	7	8 136	
114	70	121	257	24	21	58	562	151	408	0	40	13	39 137	
19	11	18	99	9	8	23	148	60	87	-	8	3	19 138	
181	122	109	234	60	55	128	646	318	325	-	23	12	27 201	
305	399	407	483	118	111	226	1595	922	668	0	38	13	247 202	
78	10	19	23	13	12	25	131	83	47	-	8	3	- 203	
15	-	34	74	7	5	26	124	61	62	-	7	3	7 204	
47	27	71	282	24	16	86	428	220	206	-	15	8	31 205	
70	23	89	390	32	24	163	572	319	251	-	27	10	31 206	
180	168	194	384	53	45	173	926	509	413	0	32	13	48 207	
83	50	102	277	29	24	86	511	320	189	-	19	5	37 208	
226	84	126	182	73	61	215	617	476	137	0	17	7	9 209	
259	37	54	54	40	34	95	404	264	138	0	23	8	11 210	
96	72	90	44	28	25	62	301	181	119	0	12	5	8 211	
161	158	146	359	53	38	215	824	331	488	0	48	25	80 212	
207	136	137	131	63	54	148	611	186	419	1	36	19	84 213	

Schlüssel-Nr.	Gemeinde	Flächennutzung in den landw. Betrieben											
		Anbauflächen								mit Rindvieh insgesamt		darunter	
		Getreide					Feld-gemüse	Garten-gewächse	Betriebe				
		insgesamt	darunter							Fläche ha	Betriebe	Tiere	insgesamt
			Weizen	Kornen u. Wintergerstl.	Gerste	Hafer	31	32	33				
		24	25	26	27	28	29	30	31	32	33	34	
NOCH LKR BITBURG-PRUEM													
232078	MENNINGEN	75	31	1	12	20	-	-	10	79	9	7	
079	MESSERICH	209	61	5	50	59	-	-	22	384	21	13	
080	METTENDORF	425	160	24	48	112	-	0	76	827	75	44	
081	METTERICH	237	91	3	61	73	0	-	45	560	43	22	
082	MINDEN	155	39	25	16	21	-	-	20	228	19	13	
083	MUELBACH	50	13	9	6	15	-	-	12	133	12	8	
084	MUXERATH	170	15	43	62	45	-	-	13	399	13	2	
085	NASINGEN	83	11	16	17	35	-	-	10	196	10	4	
086	NATTENHEIM	275	73	7	102	80	-	-	41	816	37	13	
087	NEIDENBACH	131	24	17	35	50	0	0	55	449	50	41	
088	NEUERBURG, STADT	82	11	21	9	28	-	-	11	133	10	6	
089	NIEDERGECKLER	52	17	8	11	13	-	-	6	120	6	4	
090	NIEDERRADEN	79	14	22	13	20	-	-	7	139	7	3	
091	NIEDERSTEDEN	228	92	8	33	54	-	-	23	415	21	10	
092	NIEDERWEILER	116	27	16	21	24	-	-	17	423	17	6	
093	NIEDERWEIS	309	110	27	70	97	0	-	26	656	25	6	
094	NIEHL	93	30	5	19	12	-	-	10	202	9	3	
095	NUSBAUM	502	146	40	132	148	-	0	63	1145	56	21	
096	OBERGECKLER	206	25	60	21	91	-	-	28	397	27	12	
097	OBERSTEDEN	251	82	8	54	34	-	-	15	379	13	2	
098	OBERWEILER	89	17	11	12	42	-	0	18	321	17	9	
099	OBERWEIS	210	64	13	35	70	-	-	29	409	24	10	
100	OLSDORF	152	54	4	35	43	-	-	21	301	20	5	
101	ORSFELD	188	46	15	54	63	-	-	26	657	25	4	
102	UTSCHEID	203	37	39	27	24	-	-	46	400	44	29	
103	PEFFINGEN	147	52	11	33	42	0	0	22	353	20	12	
104	PHILIPPSHEIM	27	8	2	2	1	-	-	5	69	4	3	
105	PICKLIESSEM	247	106	12	46	68	-	-	36	726	33	12	
106	PLASCHEID	99	7	34	10	32	-	-	11	195	11	4	
107	PREIST	156	66	12	23	53	0	0	29	347	28	16	
108	PRUEMZURLAY	49	11	15	3	13	0	0	18	117	16	14	
109	RITTERSDORF	495	152	7	155	110	-	0	59	835	53	30	
110	RODERSHAUSEN	150	24	27	39	33	-	-	25	357	25	12	
111	ROEHL	276	63	8	68	108	-	-	41	626	40	24	
112	ROTH AN DER OUR	33	7	7	3	10	-	-	9	117	7	2	
113	SANKT THOMAS	40	14	3	4	15	-	-	25	203	22	20	
114	SCHANKWEILER	160	27	11	38	62	0	-	24	479	24	9	
115	SCHARFBILLIG	166	50	7	40	39	-	-	14	483	13	-	
116	SCHAITENKORB	93	13	14	22	32	-	-	6	164	6	-	
117	SCHUEURN	145	14	44	26	13	-	-	15	361	13	3	
118	SCHLEID	199	45	28	35	64	0	-	45	663	43	21	
119	SEFFERN	47	6	7	7	24	-	0	15	203	14	10	
120	SEFFERWEICH	181	61	6	45	65	-	-	41	643	40	22	
121	SEVENIG BEI NEUERBURG	88	8	19	24	25	-	-	6	147	4	-	
122	SINSPELT	57	19	5	3	23	-	-	12	145	11	5	
123	SPEICHER	171	59	9	21	82	0	1	30	397	22	13	
124	STOCKER	186	52	9	70	43	-	-	14	317	12	4	
125	SUELM	247	51	7	63	42	-	-	29	440	29	17	
126	TRIMFORT	127	33	3	28	42	-	-	23	277	23	18	
127	UEBEREISENBACH	22	4	2	3	1	-	-	6	66	6	4	
128	UPPERSHAUSEN	81	14	18	7	19	-	-	13	213	13	7	
129	USCH	9	1	-	1	5	-	-	5	77	4	2	
130	WALDHOF-FALKENSTEIN	19	6	3	6	5	-	-	3	46	3	1	
131	WALLENDOF	154	47	1	51	50	-	-	23	331	22	8	
132	WEIDINGEN	220	20	40	42	24	-	-	24	293	23	9	
133	WETTLINGEN	112	51	2	20	34	-	-	12	232	12	5	
134	WIERSDORF	131	43	2	38	40	-	-	19	381	19	7	
135	WILSECKER	120	25	21	37	30	-	-	23	296	19	11	
136	WISSMANNSDORF	111	35	10	22	40	-	-	27	312	26	16	
137	WOLSFELD	327	118	11	57	80	0	-	38	479	36	23	
138	ZWEIFELSCHEID	60	4	16	6	16	-	-	10	142	8	3	
201	ARZFELD	275	24	28	81	76	-	0	58	780	52	29	
202	AUH BEI PRUEM	382	14	26	96	132	0	-	123	2526	113	36	
203	BALESFELD	38	7	1	7	11	-	-	14	102	14	12	
204	BELLSCHIED	48	7	9	3	6	-	-	7	156	7	3	
205	BINSCHIED	160	16	13	48	36	-	-	25	625	22	6	
206	BLEIALF	193	26	10	57	51	-	-	36	895	34	12	
207	BRANDSCHEID	332	23	7	100	89	-	-	67	1355	62	20	
208	BUCHET	133	10	9	39	45	-	-	39	800	34	15	
209	BUEDESHEIM	111	12	8	43	48	-	-	62	813	54	35	
210	BURBACH	102	17	9	17	43	-	-	50	599	45	35	
211	DACKSCHEID	100	18	6	8	51	-	-	27	295	26	15	
212	DAHNER	360	44	25	85	52	-	-	55	875	54	23	
213	DALEIDEN	297	21	11	150	51	-	0	51	556	45	30	

Landwirtschaftliche Betriebe mit Viehhaltung														Schlüssel-Nr.	
mit . . . Milchkühen				mit Schweinen							mit Legehennen				
6 - 9	10 - 19	20 u. m.	zusammen	mit Mastschweinen				mit Zuchttauen		Betriebe		Tiere			
				Insgesamt	davon Betriebe mit . . . Mastschweinen			Tiere	Betriebe	Tiere	Insgesamt		mit 1 - 99 Legehennen		
Tiere				Betriebe	Anzahl		1-19	20-49	50 u. m.	Tiere	Betriebe	Tiere	Insgesamt		mit 1 - 99 Legehennen
35	36	37	38	39	40a	40b	41	42	43	44	45	46	47		
1	1	-	32	15	15	-	-	69	8	81	13	13	173	232078	
3	4	1	145	19	17	2	-	159	18	203	23	23	460	079	
25	6	-	392	69	67	2	-	392	33	102	76	76	1025	080	
15	6	-	241	41	35	5	1	433	22	128	39	38	1699	081	
4	2	-	97	22	15	5	2	340	18	53	19	19	278	082	
2	2	-	64	11	10	1	-	69	6	21	12	12	197	083	
2	8	1	140	11	6	3	2	423	7	62	8	8	217	084	
2	4	-	84	8	6	2	-	105	5	49	10	10	230	085	
11	12	1	271	41	31	6	4	817	35	232	39	39	994	086	
7	2	-	198	36	36	-	-	116	10	24	46	44	1469	087	
3	1	-	61	7	7	-	-	46	2	10	7	7	149	088	
-	1	1	46	3	3	-	-	14	3	9	5	5	97	089	
2	2	-	64	7	7	-	-	25	8	67	9	9	196	090	
3	8	-	150	21	15	3	3	355	20	121	22	22	466	091	
5	4	2	168	12	11	-	1	145	12	60	16	16	385	092	
6	12	1	251	28	21	5	2	473	26	183	25	25	609	093	
4	2	-	74	8	8	-	-	41	3	14	10	10	200	094	
14	20	1	451	48	41	4	3	1209	47	248	57	56	1206	095	
7	8	-	202	18	18	-	-	107	18	83	23	23	347	096	
3	8	-	143	15	4	5	6	1164	14	145	15	10	3834	097	
4	4	-	115	15	15	-	-	82	11	49	16	16	349	098	
4	10	-	183	26	26	-	-	104	25	205	29	29	490	099	
10	5	-	139	15	15	-	-	54	17	79	21	21	364	100	
10	9	2	245	23	16	5	2	404	22	138	23	22	719	101	
12	3	-	205	43	42	1	-	162	27	99	45	45	569	102	
5	2	1	127	24	23	1	-	149	16	92	25	24	2588	103	
-	1	-	25	2	2	-	-	6	-	-	4	4	39	104	
10	9	2	273	32	19	10	3	796	25	111	39	39	713	105	
5	2	-	81	10	10	-	-	65	8	72	6	6	182	106	
8	4	-	153	30	25	5	-	296	17	65	20	18	511	107	
1	1	-	51	15	15	-	-	39	4	17	16	16	232	108	
14	9	-	317	57	52	3	2	665	41	313	52	51	1047	109	
6	7	-	165	18	17	1	-	96	17	94	18	18	205	110	
9	5	2	248	36	32	2	2	430	20	134	30	30	384	111	
3	2	-	51	5	4	1	-	40	2	2	8	8	134	112	
1	1	-	82	16	16	-	-	36	-	-	23	23	279	113	
6	9	-	187	18	17	1	-	146	17	60	23	23	386	114	
3	9	1	156	13	9	3	1	753	12	57	12	12	243	115	
1	5	-	73	6	5	1	-	65	6	58	4	4	64	116	
6	4	-	102	7	6	-	1	77	13	129	14	14	247	117	
9	13	-	297	36	35	-	1	371	25	113	36	36	775	118	
3	1	-	67	12	12	-	-	33	8	21	13	13	245	119	
14	3	1	231	32	32	-	-	146	23	119	33	32	866	120	
2	2	-	51	3	2	1	-	45	5	26	4	4	45	121	
2	4	-	72	10	10	-	-	41	7	32	6	6	67	122	
4	4	1	171	21	20	1	-	116	9	43	22	21	898	123	
3	5	-	108	12	8	4	-	193	14	78	13	13	327	124	
8	3	1	167	36	34	2	-	202	34	207	25	25	346	125	
3	2	-	109	20	18	1	1	161	14	63	20	20	365	126	
2	-	-	31	4	4	-	-	23	1	1	4	4	61	127	
2	4	-	81	9	9	-	-	32	12	61	14	13	545	128	
1	1	-	28	3	3	-	-	9	1	1	5	5	81	129	
1	1	-	22	1	1	-	-	1	1	10	3	3	4835	130	
10	4	-	147	22	21	1	-	133	12	42	18	18	280	131	
10	4	-	142	26	20	4	2	527	21	235	27	27	385	132	
3	3	1	100	8	7	1	-	63	7	90	11	11	258	133	
4	7	1	165	17	15	2	-	177	17	84	19	19	403	134	
5	2	1	112	19	18	1	-	96	14	63	20	20	273	135	
4	6	-	145	22	21	1	-	93	7	43	17	17	317	136	
6	7	-	197	36	30	6	-	348	36	261	36	35	761	137	
3	2	-	55	8	7	1	-	43	6	28	11	11	145	138	
11	9	3	347	30	30	-	-	135	11	23	46	46	684	201	
31	42	4	982	64	64	-	-	165	10	29	93	92	1877	202	
1	1	-	47	19	18	1	-	67	5	13	19	19	284	203	
2	2	-	48	6	6	-	-	13	6	43	7	6	737	204	
3	13	-	215	18	14	4	-	189	13	57	22	22	486	205	
4	15	3	331	21	19	2	-	142	16	58	24	23	672	206	
15	26	1	545	36	36	-	-	100	14	32	56	56	717	207	
7	11	1	263	20	20	-	-	52	5	9	31	31	462	208	
9	10	-	311	31	31	-	-	102	3	7	46	46	645	209	
5	5	-	220	44	43	1	-	123	5	10	31	30	2015	210	
7	4	-	139	25	25	-	-	67	14	27	31	31	505	211	
19	12	-	368	46	42	4	-	308	32	101	56	56	1185	212	
11	4	-	227	28	27	1	-	189	15	32	47	45	2820	213	

Schlüssel-Nr.	Gemeinde	Landwirtschaftliche Betriebe und Forstbetriebe insgesamt		Landwirtschaftliche mit landwirtschaftlich genutzter Fläche								
				insgesamt	unter 1	1-2	2-5	5-10	10-15	15-20	20-30	30 u. mehr
		Betriebe	Betriebsfläche		Betriebe							
		Anzahl	ha	Anzahl								
		1	2	3	4a	4b	5	6	7	8	9	10
NOCH LKR BITBURG-PRUEM												
232214	DASBURG	25	253	19	3	3	5	6	2	-	-	-
216	DINGDDORF	19	406	16	-	1	2	1	1	3	5	3
217	EILSCHEID	11	174	11	-	-	1	4	1	5	-	-
218	EISENACH	51	827	50	-	3	6	13	4	10	10	4
220	ESCHFELD	37	566	34	1	1	8	8	5	1	7	3
221	EUSCHEID	23	330	22	-	-	3	5	8	3	3	-
222	FEUERSCHIED	44	613	43	-	-	10	17	10	4	2	-
223	FLERINGEN	50	820	45	1	-	3	7	12	9	12	1
224	GIESDORF	19	370	18	-	-	-	3	7	4	4	-
225	GILZEM	36	536	35	-	1	12	4	2	11	3	2
226	GONDELSHEIM	100	2040	90	2	2	14	20	18	16	12	6
227	GONDNBRETT	78	1342	74	1	2	15	23	10	12	7	4
228	GRANDSDORF	43	634	42	1	2	6	12	6	7	6	2
229	GROSSKAMPENBERG	36	623	33	3	-	4	9	3	5	6	3
230	GROSSLANGENFELD	41	503	40	-	3	9	13	7	3	5	-
231	HABSCHIED	58	989	51	-	7	7	8	6	7	15	1
232	HALENBACH	10	157	9	-	-	2	-	4	1	2	-
233	HARGARTEN	22	239	21	-	2	4	8	3	2	2	-
234	HARSPILT	19	394	18	-	-	3	4	2	3	5	1
236	HECKHUSCHIED	36	654	36	-	2	6	8	7	3	3	7
237	HEILHAUSEN	3	134	3	-	1	-	-	-	-	1	1
238	HEISDORF	14	213	12	-	1	2	-	3	4	2	-
240	HEPFELD	8	256	8	-	-	2	1	-	1	1	3
241	HICKESHAUSEN	4	78	4	-	1	-	-	1	-	2	-
242	HOFLITZEN	14	269	14	-	-	2	1	3	2	6	-
243	HOLLNICH	35	557	35	-	1	8	4	9	5	7	1
244	HUF	11	155	10	-	-	2	2	3	1	2	-
245	IRRHAUSEN	43	570	40	2	4	8	12	6	4	2	2
246	JUCKEN	42	514	39	1	3	8	13	5	6	2	1
247	KESFELD	21	395	20	-	-	2	5	3	5	2	3
248	KICKESHAUSEN	10	126	9	-	1	1	2	2	1	2	-
249	KINZENBURG	12	166	12	1	1	2	2	2	1	3	-
250	KLEINLANGENFELD	23	578	21	1	-	2	5	2	6	3	2
252	KOPSCHIED	11	213	10	1	-	-	2	3	1	2	1
253	KRAUTSCHIED	20	426	19	1	-	4	3	1	6	2	2
254	LAMBERTSBERG	31	323	30	2	1	8	7	7	3	2	-
255	LASCHEID	27	336	24	-	2	4	8	6	2	2	-
256	LASEL	39	357	32	2	6	9	9	2	1	3	-
258	LAUPERATH	26	587	25	1	1	4	3	3	5	4	4
259	LEIDENBORN	30	495	29	-	-	9	7	3	4	4	2
260	LICHTENBORN	51	742	49	1	2	13	13	5	5	6	4
261	LIERFELD	11	153	10	1	-	-	4	1	2	1	1
262	LUENEBACH	81	676	71	2	8	24	20	8	4	4	1
263	LUETZKAMPEN	55	615	51	1	-	12	17	14	5	2	-
264	MANDERSCHIED	16	297	16	-	-	5	1	3	2	4	1
265	MASTHORN	15	421	14	-	-	1	1	1	2	7	2
266	MATZERATH	19	354	18	-	1	1	2	2	8	3	1
267	MAUEL	21	320	19	-	2	3	5	3	3	2	1
269	MERKESHAUSEN	3	460	1	-	-	-	1	-	-	-	-
270	MERLSCHIED	10	228	9	-	1	-	-	2	-	4	2
271	MUETZENICH	27	481	27	-	1	3	5	3	8	6	1
272	NEUENDORF	22	575	20	-	-	2	4	5	4	5	-
273	NEUHEILENBACH	30	141	30	-	5	18	4	3	-	-	-
274	NEURATH	13	189	12	-	-	3	1	2	4	2	-
276	NIEDERLAUCH	7	182	7	-	-	-	3	1	1	-	2
277	NIEDERPIERSCHIED	9	125	9	1	-	1	3	2	1	1	-
278	NIEDERUETTFELD	15	235	14	-	2	3	2	3	2	-	2
279	NIMSHUSCHIED	44	440	42	1	2	18	14	4	3	-	-
280	NIMSREULAND	17	308	15	1	1	3	1	2	2	4	1
282	OBERRKAIL	57	686	56	-	4	10	16	12	5	8	1
283	OBERLASCHEID	42	886	36	2	2	1	3	4	8	12	4
284	OBERLAUCH	14	382	12	-	-	1	2	1	1	4	3
285	OBERPIERSCHIED	54	594	53	-	4	17	17	6	2	4	3
286	OBERRUETTFELD	27	386	26	2	2	2	7	4	3	5	1
287	OLMSCHIED	29	470	28	1	3	7	3	4	2	7	1
288	OLZHEIM	56	866	41	-	1	6	10	5	4	14	1
289	ORENHOFEN	92	844	91	2	19	37	22	7	2	1	1
290	ORLENBACH	17	236	15	1	2	4	-	2	2	4	-
291	PINTESFELD	6	272	6	-	-	-	-	-	-	3	3
292	PITTENBACH	19	457	18	-	-	-	3	4	6	3	2
293	PLUETSCHIED	54	604	53	1	-	15	22	13	2	-	-
294	PREISCHIED	33	426	31	1	1	8	6	5	6	4	-
295	PRONSFELD	78	1063	68	5	13	15	9	5	8	13	-
296	PRUEM, STADT	94	6846	64	5	3	15	13	6	7	10	5

R B T R I E R

Betriebe				Flächennutzung in den landw. Betrieben											Schlüssel-Nr.			
von ... bis unter ... ha				mit Waldfläche			Hauptnutzungs- und Kulturarten					Anbauflächen						
unter 10	10 - 15	15 - 20	20 u. mehr	Betriebe		WF insgesamt	LF insgesamt	und zwar			Hackfrüchte		Futterpflanzen					
				insgesamt	mit 0,01-4,99 ha WF			Dauergrünland	Ackerland	Sonderkulturen	insgesamt	Kartoffeln						
ha			Anzahl			Fläche											ha	
11	12a	12b	13	14	15	16	17	18	19	20	21	22	23					
65	26	-	-	15	14	24	91	39	51	-	4	4	7	232214				
14	11	50	249	14	6	68	323	182	140	-	8	1	1	216				
32	13	91	-	10	8	32	137	60	76	-	5	2	9	217				
117	44	166	374	32	29	58	700	197	501	-	70	20	11	218				
88	62	16	265	31	23	110	431	184	244	0	24	13	34	220				
43	107	47	74	15	13	45	271	126	143	-	11	5	14	221				
154	124	72	49	33	32	62	398	222	173	-	21	10	2	222				
56	154	159	316	39	33	97	685	482	200	-	24	7	6	223				
21	88	69	107	16	14	42	285	187	97	0	7	2	10	224				
73	21	186	127	17	17	13	407	137	269	0	34	13	13	225				
201	224	273	512	78	59	328	1210	795	409	0	30	8	22	226				
218	115	208	303	53	41	189	843	516	323	0	24	14	60	227				
115	66	118	200	9	9	7	499	217	280	-	40	14	12	228				
70	40	84	262	29	22	99	456	197	247	9	14	7	22	229				
129	85	54	121	34	33	42	390	216	171	-	18	7	-	230				
89	82	122	387	47	33	206	679	327	348	-	32	14	38	231				
8	50	20	52	9	9	22	130	72	57	-	7	3	6	232				
74	32	35	42	14	13	32	183	103	79	-	10	4	-	233				
43	24	54	155	18	10	94	277	96	180	-	16	7	27	234				
86	87	54	298	30	24	111	525	229	293	-	30	13	47	236				
1	-	-	81	3	-	48	82	44	38	-	2	1	3	237				
10	32	71	46	11	8	46	158	101	55	0	6	2	2	238				
13	-	16	169	7	3	48	198	80	116	-	8	3	9	240				
2	12	-	55	3	3	7	68	34	34	-	2	1	2	241				
12	37	34	141	13	11	35	225	69	155	-	12	4	24	242				
61	106	87	210	30	22	78	464	183	278	-	23	10	24	243				
21	36	19	50	9	7	23	126	62	63	-	4	3	10	244				
123	72	72	114	39	33	135	381	180	198	-	19	9	10	245				
127	61	104	82	34	30	112	374	174	197	-	15	7	14	246				
47	37	83	150	18	15	55	317	120	195	0	12	6	45	247				
23	25	15	46	9	9	14	109	29	79	-	4	2	26	248				
22	25	17	66	12	10	33	130	64	65	-	7	4	4	249				
44	25	113	132	16	12	65	313	223	89	0	5	2	-	250				
16	40	18	77	10	8	43	151	74	75	-	6	3	14	252				
35	13	104	158	16	11	74	311	110	198	-	16	5	35	253				
80	86	51	43	22	20	41	260	112	145	-	15	7	21	254				
78	76	33	45	22	20	40	232	147	84	-	7	4	2	255				
112	23	17	72	27	25	67	223	155	68	-	12	7	4	256				
32	36	87	264	23	17	133	419	209	210	-	17	5	22	258				
85	34	70	196	26	21	90	385	153	230	0	20	9	25	259				
145	65	89	312	39	33	106	611	294	313	-	30	16	24	260				
27	12	34	54	6	5	18	126	69	56	1	4	2	10	261				
237	100	64	123	58	53	111	525	277	243	0	18	9	8	262				
168	160	80	48	44	41	117	457	177	278	-	20	12	68	263				
27	35	31	132	15	11	66	225	109	115	-	7	3	26	264				
13	15	34	260	13	7	66	321	174	146	-	6	3	33	265				
20	20	137	114	15	13	56	291	165	124	0	11	3	2	266				
47	38	55	81	15	13	39	223	140	81	0	8	3	16	267				
-	-	-	-	-	-	-	-	-	-	-	-	0	0	269				
1	26	-	159	8	5	36	186	106	79	-	6	2	10	270				
44	41	140	186	22	17	67	411	252	157	-	21	5	12	271				
34	64	66	126	15	11	67	289	204	84	-	5	2	11	272				
98	37	-	-	2	2	1	135	66	67	-	12	6	11	273				
21	23	72	49	11	11	18	165	72	92	-	11	5	8	274				
25	15	18	74	7	5	44	133	76	56	1	3	1	2	276				
24	24	17	26	8	5	31	91	48	42	-	7	2	4	277				
29	38	33	91	12	10	28	191	94	95	-	7	4	1	278				
169	50	55	-	35	30	91	275	162	111	-	15	7	3	279				
19	24	35	138	14	8	77	216	152	62	1	5	3	1	280				
154	140	93	226	8	8	2	613	281	330	-	58	15	22	282				
30	49	140	469	31	24	117	688	365	320	-	18	8	65	283				
18	12	16	202	11	3	109	248	144	104	0	7	1	4	284				
189	71	38	190	19	12	95	488	179	306	-	37	16	67	285				
64	50	53	152	23	22	55	319	150	166	-	16	7	29	286				
50	48	35	216	24	15	111	348	110	236	-	13	4	61	287				
96	60	68	367	31	19	185	590	477	112	-	10	3	1	288				
298	85	32	58	43	43	23	472	204	264	1	67	30	1	289				
15	26	37	99	10	8	43	177	123	54	-	6	3	-	290				
-	-	-	208	6	1	55	208	114	92	-	6	2	15	291				
23	51	103	143	17	10	121	319	187	131	-	7	4	8	292				
215	154	35	-	31	31	44	405	196	206	-	32	13	20	293				
65	63	101	94	27	22	77	323	117	200	0	18	9	36	294				
145	60	137	294	59	43	233	636	357	277	-	24	11	11	295				
154	74	120	434	43	34	147	781	532	237	5	26	13	5	296				

Schlüssel-Nr.	Gemeinde	Flächennutzung in den landw. Betrieben											
		Anbauflächen								mit Rindvieh insgesamt		darunter	
		Getreide					Feld-gemüse	Garten-gewächse					
		Insgesamt	Weizen	darunter		Gerste			Hafer			Betriebe	Tiere
				Loggen u. Winterweizen	Fläche								
		ha											Be
24	25	26	27	28	29	30	31	32	33	34			
NOCH LKR BITBURG-PRUEM													
232 214	DASBURG	41	6	2	18	8	-	-	11	66	11	10	
216	DINGDORF	130	12	-	34	23	-	-	16	521	16	4	
217	EILSCHEID	63	10	7	6	31	-	-	10	165	9	2	
218	EISENACH	418	140	39	69	39	-	-	46	708	45	18	
220	ESCHFELD	183	19	23	45	38	-	-	31	502	30	16	
221	EUSCHEID	119	8	6	17	19	-	-	21	407	20	9	
222	FEUERSCHEID	150	15	7	7	23	-	-	43	537	42	23	
223	FLERINGEN	168	16	5	57	42	-	0	44	1287	39	6	
224	GIESDORF	80	15	2	25	18	-	-	17	441	17	2	
225	GILZEM	218	84	-	46	44	-	-	27	440	26	7	
226	GONDELSHEIM	349	22	14	89	84	-	-	83	1964	81	26	
227	GONDENBRETT	237	8	5	108	92	-	-	68	1129	59	29	
228	GRANDSDORF	227	75	3	77	67	-	-	33	668	31	12	
229	GROSSKAMPENBERG	211	18	24	58	72	-	-	29	499	26	13	
230	GROSSLANGENFELD	153	11	9	43	45	-	-	37	496	34	23	
231	HABSCHIED	278	27	26	46	63	-	-	42	784	39	12	
232	HALENBACH	44	4	8	8	9	-	-	9	159	9	3	
233	HARGARTEN	69	3	6	8	21	-	-	18	217	17	9	
234	HARSPELT	138	23	8	32	29	-	-	18	325	16	4	
236	HECKHUSCHEID	214	14	28	71	75	-	-	36	614	32	12	
237	HEILHAUSEN	33	4	3	6	19	-	-	2	110	2	-	
238	HEISDORF	47	9	2	8	20	-	-	11	215	11	3	
240	HERZFELD	96	9	10	24	28	-	-	7	240	7	2	
241	HICKFSHAUSEN	30	3	1	18	5	-	-	4	106	4	1	
242	HNELZHEN	119	19	19	19	33	-	-	14	275	14	5	
243	HOLLNICH	231	11	8	44	65	-	-	32	549	31	15	
244	HUF	48	7	0	16	11	-	-	8	177	7	3	
245	IRRHAUSEN	169	7	21	50	50	-	-	30	336	30	18	
246	JUCKEN	168	14	24	24	13	-	-	35	385	35	23	
247	KESFELD	138	14	9	53	55	0	0	20	409	20	7	
248	KICKFSHAUSEN	49	11	7	11	8	-	-	9	129	9	4	
249	KINZHLURG	54	7	9	13	16	-	-	11	187	8	2	
250	KLEINLANGENFELD	83	4	-	14	37	-	-	19	549	19	5	
252	KIPPSCHEID	55	5	14	11	11	-	-	9	220	9	2	
253	KKAUTSCHEID	143	3	40	8	13	-	-	17	372	16	6	
254	LAMBERTSBERG	109	15	10	15	40	0	-	24	266	21	12	
255	LASCHEID	74	4	6	5	23	-	-	23	266	19	9	
256	LASEL	52	7	4	6	20	0	-	26	286	25	17	
256	LAUPERATH	172	32	11	35	34	-	-	23	611	23	8	
259	LEIDENBORN	182	17	24	58	68	-	-	25	444	24	10	
260	LICHTENBORN	257	12	21	40	76	-	0	44	743	41	20	
261	LIERFELD	43	6	3	3	8	-	-	8	176	7	2	
262	LUENEBACH	217	14	22	6	11	-	-	55	591	49	31	
263	LUETZKAMPEN	190	25	13	42	45	-	-	50	505	48	27	
264	MANDERSCHEID	82	9	23	6	3	-	-	15	285	15	7	
265	MASTHORN	107	12	5	8	23	-	-	14	420	14	4	
266	MATZERATH	112	11	16	11	31	-	-	18	469	17	2	
267	MAUEL	57	8	7	7	11	-	-	17	224	17	9	
269	MERKESHAUSEN						-	-	1		1	1	
270	MERLSCHIED	63	9	10	12	22	-	-	8	270	7	-	
271	MUETZENICH	125	6	4	38	45	-	-	26	678	23	6	
272	NEUENDORF	69	3	4	21	31	-	-	19	497	18	3	
273	NEUHEILENBACH	44	10	3	8	17	-	0	26	167	24	21	
274	NEURATH	74	10	2	16	8	-	-	12	180	12	5	
276	NIEDERLAUCH	50	9	1	12	21	-	-	7	154	7	2	
277	NIEDERPIERSCHIED	31	2	9	2	7	-	-	8	122	8	4	
278	NIEDERUETTfeld	87	14	3	36	30	-	-	13	224	11	6	
279	NIMSHUSCHEID	93	8	9	4	1	-	-	37	370	36	29	
280	NIMSREULAND	57	3	5	6	14	-	-	13	294	13	4	
282	OBBERKAIL	250	74	3	64	71	-	0	53	811	50	28	
283	OBBERLASCHEID	237	12	5	95	79	-	-	34	984	31	7	
284	OBBERLAUCH	92	8	1	38	29	-	-	11	400	9	2	
285	OBBERPIERSCHIED	202	26	30	26	58	-	0	43	554	43	28	
286	OBBERUETTfeld	121	14	8	44	39	-	-	23	455	23	10	
287	OLMSCHIED	161	17	14	32	22	-	-	24	450	21	4	
288	OLZHEIM	102	3	6	37	39	-	-	39	1119	35	12	
289	ORENHOFEN	195	83	17	22	73	-	-	56	446	48	42	
290	ORLENBACH	47	9	0	9	13	-	-	10	297	9	1	
291	PINTESFELD	70	8	12	9	34	-	-	6	345	6	-	
292	PITTENBACH	111	10	1	39	28	-	-	18	490	18	4	
293	PLUETSCHIED	154	26	12	19	44	0	0	50	483	48	34	
294	PREISCHIED	147	20	11	61	24	-	-	28	334	27	14	
295	PRONSFELD	242	30	10	37	77	-	-	49	812	47	22	
296	PRUEM, STADT	205	17	3	49	68	-	0	52	1148	44	18	

Landwirtschaftliche Betriebe mit Viehhaltung															Schlüssel-Nr.
mit . . . Milchkühen				mit Schweinen							mit Legehennen				
6 - 9	10 - 19	20 u. m.	zusammen	mit Mast Schweinen					mit Zuchttauen		Betriebe		Tiere		
Betriebe	Tiere	Betriebe	Tiere	insgesamt	davon Betriebe mit . . . Mast Schweinen			Tiere	Betriebe	Tiere	insgesamt	mit 1 - 98 Legehennen	Tiere		
				Betriebe	1-19	20-49	50 u. m.								
35	36	37	38	39	40a	40b	41	42	43	44	45	46	47		
1	-	-	35	7	7	-	-	19	2	2	7	7	105	23214	
2	8	2	190	12	12	-	-	31	9	59	14	14	361	216	
5	2	-	65	7	7	-	-	25	9	36	9	9	155	217	
12	14	1	351	47	27	16	4	975	29	135	43	43	793	218	
5	9	-	207	26	25	1	-	168	18	57	29	29	486	220	
7	3	1	141	12	12	-	-	25	12	43	16	16	271	221	
14	5	-	236	32	32	-	-	89	15	26	39	39	533	222	
12	17	4	444	18	17	-	1	184	10	51	37	36	828	223	
5	9	1	177	12	12	-	-	76	9	24	14	14	476	224	
9	8	2	227	25	23	1	1	239	23	131	26	24	6070	225	
26	27	2	700	43	43	-	-	118	9	25	56	55	1097	226	
14	16	-	377	39	39	-	-	92	12	25	55	55	853	227	
9	10	-	244	30	25	5	-	381	9	57	34	34	735	228	
1	11	1	219	20	18	1	1	176	14	57	22	22	396	229	
6	5	-	177	21	21	-	-	73	11	40	28	27	2208	230	
10	17	-	317	35	34	1	-	175	22	60	33	33	6047	231	
3	3	-	66	6	6	-	-	26	4	8	7	7	133	232	
6	2	-	99	11	11	-	-	38	8	28	18	18	257	233	
5	7	-	130	16	14	2	-	143	4	15	16	16	246	234	
4	16	-	258	28	23	5	-	269	19	91	26	26	372	236	
-	1	1	40	2	2	-	-	12	2	10	3	2	281	237	
4	4	-	89	6	6	-	-	20	4	23	7	7	119	238	
-	5	-	90	7	5	2	-	83	5	34	7	7	132	240	
1	1	1	45	3	3	-	-	14	1	8	4	4	94	241	
2	7	-	115	13	13	-	-	55	12	47	14	14	251	242	
6	10	-	230	24	22	2	-	155	15	35	22	19	6816	243	
1	3	-	54	6	6	-	-	26	5	18	6	5	1738	244	
9	3	-	153	23	21	2	-	144	9	39	33	33	600	245	
9	3	-	173	27	25	2	-	178	12	31	21	21	260	246	
5	8	-	165	16	16	-	-	95	12	30	12	12	211	247	
3	2	-	62	6	5	1	-	62	6	21	8	8	98	248	
3	3	-	58	8	8	-	-	62	2	4	10	10	223	249	
3	10	1	202	9	9	-	-	46	2	4	13	12	271	250	
3	4	-	88	7	7	-	-	61	7	9	9	9	198	252	
1	9	-	136	13	12	-	1	226	12	180	15	15	308	253	
7	2	-	113	19	19	-	-	75	8	28	17	17	371	254	
7	3	-	108	16	16	-	-	44	8	17	18	18	259	255	
4	4	-	139	20	20	-	-	48	4	25	21	21	385	256	
2	10	3	254	21	20	1	-	107	19	112	23	23	527	258	
8	6	-	183	22	19	2	1	226	16	95	21	21	495	259	
11	9	1	279	33	33	-	-	116	14	43	40	40	651	260	
2	3	-	64	4	4	-	-	18	4	8	8	8	264	261	
11	7	-	246	37	34	2	1	413	12	26	38	38	535	262	
18	3	-	251	35	35	-	-	132	8	15	39	39	552	263	
3	5	-	115	9	7	1	1	187	8	42	12	12	125	264	
1	7	2	167	8	8	-	-	32	10	38	14	14	223	265	
7	8	-	160	15	15	-	-	75	11	27	16	16	415	266	
6	2	-	101	8	8	-	-	24	3	4	12	12	152	267	
-	-	-	-	-	-	-	-	-	-	-	-	-	-	269	
-	6	1	100	8	7	1	-	44	6	21	7	7	112	270	
5	9	3	253	19	19	-	-	78	12	27	23	23	469	271	
7	8	-	169	14	14	-	-	38	2	10	11	10	2168	272	
3	-	-	80	22	22	-	-	50	7	11	26	26	316	273	
5	2	-	84	10	10	-	-	90	6	11	10	10	148	274	
3	2	-	57	5	4	1	-	39	5	18	6	5	659	276	
2	2	-	55	7	7	-	-	21	4	19	8	8	192	277	
1	3	1	98	9	9	-	-	38	5	17	6	6	138	278	
5	2	-	166	25	25	-	-	57	4	8	39	39	525	279	
2	6	1	124	8	6	2	-	70	8	18	13	13	253	280	
13	9	-	303	43	40	1	2	459	12	33	46	44	992	282	
4	18	2	342	17	17	-	-	58	15	46	28	28	557	283	
-	6	1	116	6	6	-	-	23	5	50	9	9	241	284	
7	6	2	273	27	27	-	-	105	23	103	40	40	728	285	
5	7	1	175	18	18	-	-	79	15	50	18	17	2314	286	
6	11	-	194	18	11	7	-	258	17	92	18	18	426	287	
5	14	4	349	16	16	-	-	45	3	3	22	22	364	288	
5	1	-	154	42	41	1	-	189	8	12	13	13	143	289	
2	5	1	107	4	4	-	-	6	3	17	9	9	171	290	
-	3	3	111	5	5	-	-	18	5	37	4	4	103	291	
4	9	1	183	11	11	-	-	22	6	19	16	16	352	292	
10	4	-	224	39	39	-	-	99	20	34	49	49	736	293	
11	2	-	142	20	20	-	-	90	11	21	21	21	296	294	
14	11	-	301	30	30	-	-	96	10	33	51	50	997	295	
9	15	2	363	30	26	1	3	304	15	85	28	22	5801	296	

Schlüssel-Nr.	Gemeinde	Landwirtschaftliche Betriebe und Forstbetriebe insgesamt		Landwirtschaftliche mit landwirtschaftlich genutzter Fläche								
				Insgesamt	unter 1	1-2	2-5	5-10	10-15	15-20	20-30	30 u. mehr
		Betriebe	Betriebsfläche		Betriebe							
		Anzahl	ha	Anzahl								
		1	2	3	4a	4b	5	6	7	8	9	10
NOCH LKR BITBURG-PRUEM												
232297	REIFF	15	462	14	1	1	1	-	2	2	3	4
298	REIPELDINGEN	20	294	19	3	2	2	3	3	-	5	1
299	RINGHUSCHEID	22	218	21	2	3	2	7	4	2	1	-
300	ROMMERSHEIM	65	1400	59	1	3	4	11	14	9	13	4
301	ROSCHIED	22	434	22	-	-	1	3	6	8	4	-
302	ROTH BEI PRUEM	61	855	59	-	-	8	16	14	12	9	-
304	SCHOENECKEN	72	1001	63	7	7	15	7	12	6	8	1
305	SCHWIRZHEIM	59	1082	52	1	-	10	12	15	4	7	3
306	SEINSFELD	31	465	31	-	3	6	5	2	6	7	2
307	SEIWERATH	27	582	21	2	-	-	3	4	6	4	2
308	SELLERICH	47	1345	43	-	1	4	7	9	9	9	4
309	SENGERICH	6	79	6	-	-	-	3	2	1	-	-
310	SEVENICH/OUR	21	331	20	-	2	3	4	4	3	3	1
311	SPANGDAHLEM	67	816	66	-	11	17	15	10	6	4	3
312	STALBACH	13	182	13	-	1	3	4	1	2	1	1
313	STEINBORN	47	1181	44	-	3	9	13	5	8	4	2
314	STEINMEHLEN	15	193	15	-	1	1	4	5	4	-	-
315	STRICKSCHEID	9	177	8	-	1	-	1	1	2	2	1
316	STUPBACH	12	155	12	-	-	3	4	3	1	1	-
318	WALLERSHEIM	82	1406	81	-	3	32	21	11	8	2	4
320	WATZERATH	41	338	40	2	6	19	3	4	5	1	-
321	WAHERN	51	618	47	-	6	12	15	6	4	4	-
322	WAXWEILER	32	953	18	1	3	4	4	1	1	2	2
323	WEINSFELD	30	417	30	-	1	4	11	7	4	2	1
325	WELCHENHAUSEN	12	149	9	1	-	-	4	2	2	-	-
327	WINRINGEN	16	311	15	-	-	-	1	6	4	2	2
328	WINTERSCHIED	36	476	32	-	2	6	5	5	8	6	-
329	WINTERSPELT	129	1715	123	1	10	30	22	23	14	20	3
331	ZENDSCHEID	14	151	13	-	1	10	1	-	-	1	-
332	HERSDORF	53	1240	49	-	1	4	11	11	7	10	5
233	LKR DAUN	4613	75730	4286	67	367	1078	1495	620	274	287	98
002	BASBERG	11	242	10	-	1	-	2	2	2	1	2
003	BEINHAUSEN	18	230	16	-	-	6	4	6	-	-	-
004	BERLINGEN	26	344	25	-	2	7	6	6	3	1	-
005	BERNDORF	52	872	51	-	1	12	16	10	8	2	2
006	BETTELDORF	31	326	30	-	-	11	13	-	2	4	-
007	BIRGEL	33	579	32	-	2	10	8	-	4	6	2
008	BLECKHAUSEN	55	745	51	2	9	16	15	4	4	1	-
009	BOLSDORF	28	331	26	-	-	7	11	3	2	2	1
010	BOXBERG	26	487	25	-	-	2	10	11	1	1	-
011	BROCKSCHEID	14	202	12	-	1	2	5	3	-	1	-
012	BRUECK	52	640	51	1	2	21	22	4	1	-	-
013	BUESCHEICH	22	214	21	-	3	8	8	1	-	1	-
014	DARSCHEID	32	385	29	-	1	12	9	6	1	-	-
015	DAUN, STADT	213	6986	196	8	14	54	69	31	9	4	7
016	DEMERATH	44	774	43	-	3	11	19	6	1	3	-
017	DEUDESFELD	51	675	41	-	4	6	22	6	-	2	1
018	DOCKWEILER	34	464	33	-	5	10	12	4	-	1	1
019	DOHM-LAMMERSDORF	21	370	20	-	-	2	9	3	2	4	-
020	DREIS	35	721	33	-	6	10	10	4	-	1	2
021	ELLSCHIED	39	489	38	-	4	8	16	4	4	-	2
022	ESCH	47	916	45	-	6	11	10	3	2	8	5
023	FEUSDDORF	30	371	28	-	3	3	12	7	-	2	1
024	GEES	17	322	16	-	1	2	8	3	1	1	-
025	GEFELL	15	208	11	-	-	-	7	2	1	1	-
026	GEROLSTEIN, STADT	94	4247	79	4	13	13	11	14	10	10	4
027	GILLENFELD	52	989	48	-	2	7	14	13	4	5	3
028	GOENNERSDORF	19	399	17	3	3	2	3	1	-	3	2
029	HILLESHEIM	35	1692	26	1	1	5	5	4	-	6	4
030	HINTERWEILER	34	334	33	-	1	16	14	1	1	-	-
031	HOERSCHIED	15	305	14	-	1	-	4	4	2	3	-
032	HOERSCHHAUSEN	17	206	14	-	2	1	7	2	-	-	2
033	HOHENFELS-ESSINGEN	35	461	34	-	4	10	6	6	4	3	1
034	IMMERATH	36	560	35	-	-	7	16	5	3	2	2
035	JUENKERATH	25	516	20	2	1	5	6	-	1	1	4
036	KALENBORN-SCHUEERN	56	680	54	1	3	11	19	11	5	4	-
037	KATZWINKEL	22	288	20	2	2	1	6	5	2	2	-
038	KERPEN/EIFEL	51	699	49	1	4	18	14	2	3	7	-
039	KIRCHWEILER	45	483	40	-	5	16	12	5	-	2	-
040	KRADENBACH	17	217	16	-	-	2	4	8	2	-	-
041	LISSENDORF	39	810	33	-	3	10	8	1	5	4	2
042	MEHREN	59	809	57	1	3	16	18	10	2	5	2
043	MEISBURG	46	746	39	-	2	12	15	3	4	3	-

Betriebe					Flächennutzung in den landw. Betrieben									Schlüssel-Nr.
von . . . bis unter . . . ha					mit Waldfläche			Hauptnutzungs- und Kulturarten				Anbauflächen		
unter 10	10 - 15	15 - 20	20 u. mehr	Betriebe		WF insgesamt	LF insgesamt	und zwar			Häckfrüchte insgesamt	Kartoffeln	Futterpflanzen	
				Insgesamt	mit 0,01 - 4,99 ha WF	Insgesamt		Dauergrünland	Ackerland	Sonderkulturen				
LF					Fläche									
ha					ha									
11	12a	12b	13	14	15	16	17	18	19	20	21	22	23	
5	25	34	224	11	6	113	288	129	157	-	15	6	14	232297
33	38	-	163	17	15	48	234	101	131	-	11	4	15	298
59	53	35	21	17	16	39	168	67	100	-	13	5	26	299
105	165	157	461	50	39	232	888	518	365	1	26	9	16	300
28	77	145	93	21	19	67	343	141	201	-	20	9	31	301
149	168	205	218	44	44	64	739	481	256	-	14	7	47	302
115	148	104	217	48	38	170	584	319	262	-	25	8	2	304
121	178	73	262	47	37	171	633	489	142	0	15	7	1	305
62	23	104	267	3	3	1	456	242	212	0	34	9	10	306
21	47	99	168	18	9	92	334	211	122	-	11	4	18	307
69	110	160	378	35	27	127	717	412	304	-	24	10	63	308
24	23	16	-	5	5	12	62	14	49	-	4	2	18	309
46	50	52	101	18	13	68	249	93	154	-	9	4	39	310
185	116	97	203	17	17	15	601	187	411	2	63	24	67	311
42	10	38	61	11	11	22	152	82	68	-	5	3	10	312
117	65	134	174	9	8	17	491	264	225	-	53	17	15	313
30	60	64	-	14	13	35	154	92	61	-	7	3	13	314
10	10	34	92	7	5	19	147	31	113	2	7	3	38	315
41	39	16	25	12	11	29	121	27	94	-	3	2	33	316
276	137	146	186	29	25	90	745	555	188	0	23	9	32	318
96	53	87	21	34	31	72	257	149	104	0	13	5	9	320
161	71	71	98	42	33	150	401	264	134	1	22	10	32	321
45	11	19	112	13	8	59	187	122	64	0	7	3	4	322
92	87	74	81	29	24	74	334	191	142	-	19	5	2	323
30	25	35	-	9	6	41	90	29	60	-	4	3	17	325
5	71	72	107	14	11	51	255	120	134	0	11	3	3	327
58	67	142	140	25	25	49	408	211	196	-	24	8	46	328
278	277	245	575	94	80	263	1374	721	649	0	46	23	164	329
45	-	-	27	11	10	23	71	50	20	-	7	4	3	331
98	134	123	416	43	27	274	772	517	251	-	19	11	10	332
15094	7464	4748	11038	1967	1889	2592	38344	23813	14331	9	2412	787	735	233
17	26	35	99	10	9	25	177	98	78	-	9	2	6	002
51	75	-	-	16	16	27	126	71	54	-	12	4	7	003
73	68	50	26	4	4	2	217	145	70	-	13	4	2	004
162	123	142	127	4	4	4	555	370	182	4	35	9	1	005
115	-	34	88	2	2	1	238	152	85	-	16	5	-	006
101	-	69	208	6	6	3	377	263	113	-	21	5	0	007
167	48	73	28	24	24	22	317	134	180	-	32	11	8	008
101	33	35	92	16	16	8	261	161	99	-	18	5	0	009
92	129	17	24	25	25	35	263	156	106	-	23	8	6	010
44	38	-	21	2	2	0	102	49	52	-	12	4	15	011
231	47	17	-	5	5	3	295	172	120	-	25	8	8	012
83	13	-	25	15	15	12	121	81	38	0	7	4	-	013
113	73	16	-	16	16	13	202	94	107	-	18	7	7	014
701	365	153	677	53	51	89	1896	1446	440	0	85	33	24	015
167	74	19	80	26	26	20	340	148	190	-	35	13	2	016
184	73	-	74	27	27	14	331	196	133	-	29	7	9	017
117	45	-	66	2	2	1	229	153	73	-	18	7	-	018
72	37	36	88	6	6	5	232	153	78	0	13	4	5	019
109	55	-	97	2	1	6	261	177	82	-	16	5	1	020
141	48	66	73	24	23	12	328	152	175	-	31	9	7	021
112	31	37	396	15	13	56	576	427	146	-	16	5	3	022
100	83	-	85	17	17	8	268	195	71	0	11	3	1	023
65	36	17	27	5	5	1	146	98	47	-	7	3	0	024
52	23	18	27	9	8	26	120	64	55	-	10	3	13	025
160	164	174	423	46	37	161	921	642	272	3	46	13	4	026
124	163	71	247	28	28	17	605	275	329	-	62	16	7	027
32	13	-	144	10	10	14	189	146	42	-	7	2	-	028
59	52	-	324	6	4	21	436	284	150	0	10	3	8	029
159	14	18	-	-	-	-	191	115	74	-	16	6	-	030
29	50	37	78	14	13	20	193	96	97	0	15	4	13	031
55	22	-	64	12	12	13	141	72	69	0	11	3	5	032
82	70	65	102	2	1	7	319	225	91	0	17	4	-	033
145	60	53	112	14	14	6	369	194	173	-	38	12	15	034
63	-	16	169	4	3	14	249	178	70	-	6	3	1	035
177	135	89	88	33	32	44	489	286	201	1	27	7	1	036
51	59	36	45	20	20	22	191	98	93	-	18	6	2	037
176	20	54	163	8	8	9	414	274	139	-	15	4	2	038
144	64	-	49	4	4	2	258	206	50	-	14	5	1	039
35	97	31	-	12	11	28	162	101	60	-	15	5	4	040
87	14	92	180	14	14	9	373	226	145	0	14	4	4	041
191	119	37	217	23	22	32	564	280	280	0	50	16	3	042
153	38	70	72	21	21	39	332	202	128	-	26	8	2	043

Schlüssel-Nr.	Gemeinde	Flächennutzung in den landw. Betrieben											
		Anbauflächen						Feld-gemüse	Garten-gewächse	mit Rindvieh		darunter	
		Getreide				Geräte	Hafer			Insgesamt	Tiere	Insgesamt	
		Insgesamt	Weizen	darunter				Fläche	Betriebe			Be	33
				Leggen u. Winterweizen	ha	31	32						
24	25	26	27	28	29	30	31	32	33	34			
NOCH LKR BITBURG-PRUEM													
232297	REIFF	128	17	21	35	33	-	-	14	332	13	2	
298	REIPELDINGEN	106	6	1	51	26	-	0	15	276	13	8	
299	RINGHUSCHEID	61	10	11	4	13	-	-	18	194	18	11	
300	ROMMERSHEIM	324	54	3	139	72	-	-	53	1246	48	11	
301	ROSCHIED	150	20	16	36	31	-	-	21	490	20	3	
302	ROTH BEI PRUEM	194	1	4	36	96	0	-	57	1150	56	17	
304	SCHOENECKEN	228	31	12	40	29	4	-	41	671	40	21	
305	SCHWIRZHEIM	125	5	1	85	24	0	-	49	1327	46	11	
306	SEINSFELD	163	29	3	52	35	-	-	27	628	25	8	
307	SEINERATH	92	9	7	28	24	-	-	19	532	19	4	
308	SELLERICH	216	26	10	42	48	-	-	42	1096	40	12	
309	SENGERICH	27	3	3	9	8	-	-	6	88	6	1	
310	SEVENICH/OUR	106	18	14	20	21	0	-	17	288	17	9	
311	SPANGDAHLEM	275	86	52	47	78	0	0	55	679	45	30	
312	STALBACH	52	4	3	8	7	-	-	13	191	12	6	
313	STEINBORN	156	33	7	42	67	-	-	37	775	36	14	
314	STEINMEHLEN	42	10	2	6	16	0	-	13	183	13	7	
315	STRICKSCHIED	68	5	6	6	6	-	-	7	205	5	-	
316	STUPBACH	58	10	3	19	19	-	-	11	94	11	5	
318	WALLERSHEIM	133	15	0	51	59	-	-	76	1097	66	41	
320	WATZERATH	83	14	9	7	20	-	-	30	350	29	18	
321	WAWERN	80	15	4	18	22	-	-	41	649	41	25	
322	WAXWEILER	53	8	10	4	23	-	0	14	231	8	3	
323	WEINSFELD	121	13	18	13	11	-	-	28	504	25	12	
325	WELCHENHAUSEN	39	5	-	6	12	-	-	8	92	8	3	
327	WINRINGEN	120	6	1	23	39	-	-	15	322	15	2	
328	WINTERSCHIED	126	8	6	32	44	-	0	31	608	25	8	
329	WINTERSPELT	432	31	22	78	141	-	-	117	2065	107	45	
331	ZENDSCHEID	11	1	-	8	2	0	-	9	65	8	7	
332	HERSDORF	221	34	18	54	53	-	-	49	1121	49	13	
233	LKR DAUN	11121	2478	424	2226	5267	4	3	3666	48932	3315	2100	
002	BASBERG	63	8	1	22	23	-	-	9	242	9	3	
003	BEINHAUSEN	35	11	-	4	20	-	-	15	144	15	10	
004	BERLINGEN	55	18	-	1	33	-	-	23	285	21	10	
005	BERNDORF	146	40	11	17	74	-	0	50	666	47	26	
006	BETTELSDORF	69	20	1	11	30	-	-	30	356	25	15	
007	BIRGEL	91	6	4	23	56	-	0	30	617	28	14	
008	BLECKHAUSEN	137	19	5	32	73	-	0	33	284	28	23	
009	BOLSDORF	78	27	1	10	39	-	-	26	413	25	13	
010	BOXBERG	76	25	6	8	37	-	-	24	358	24	7	
011	BROCKSCHEID	25	0	-	15	3	-	-	11	108	10	6	
012	BRUECK	87	29	6	3	48	0	-	46	339	45	35	
013	BUESCHEICH	31	11	2	7	8	-	-	21	122	14	13	
014	DARSCHIED	81	23	2	17	39	-	-	23	167	20	19	
015	DAUN, STADT	329	91	7	57	172	0	0	160	1828	144	84	
016	DEMERATH	149	22	13	33	75	-	-	39	343	37	31	
017	DEUFESFELD	96	14	5	25	48	-	-	35	399	31	22	
018	DOCKWEILER	56	17	4	10	24	-	-	29	278	27	24	
019	DOHM-LAMMERSDORF	59	11	6	6	36	-	-	20	425	19	8	
020	DREIS	65	16	1	5	43	-	-	29	311	22	15	
021	ELLSCHIED	137	32	4	36	65	-	-	34	379	33	23	
022	ESCH	127	14	-	44	58	-	-	41	801	40	24	
023	FEUSDORF	59	13	2	21	20	-	-	26	337	21	16	
024	GEES	40	13	0	4	13	-	-	15	173	15	12	
025	GEFELL	32	9	-	6	18	-	-	10	159	10	7	
026	GEROLSTEIN, STADT	222	42	6	41	103	-	1	50	1073	41	14	
027	GILLENFELD	256	57	6	93	92	-	-	45	806	40	24	
028	GOENNERSDORF	35	2	-	14	13	-	-	12	257	8	2	
029	HILLESHEIM	126	22	1	26	71	-	0	24	604	22	10	
030	HINTERWEILER	58	22	-	7	28	-	-	32	239	31	26	
031	HOERSCHIED	69	19	2	17	28	-	-	14	244	14	5	
032	HOERSCHHAUSEN	53	15	1	10	27	-	-	14	174	14	12	
033	HOHENFELS-ESSINGEN	74	9	4	7	33	-	-	28	445	26	11	
034	IMMERATH	119	34	7	18	51	-	0	33	405	31	21	
035	JUENKERATH	63	3	4	22	32	-	-	18	340	15	10	
036	KALENBORN-SCHUEVERN	173	12	-	74	87	-	-	52	799	49	28	
037	KATZWINKEL	72	27	6	6	31	-	-	15	263	15	7	
038	KERPEN/EIFEL	121	44	-	16	55	-	-	41	501	38	26	
039	KIRCHWEILER	35	12	0	5	15	-	-	38	347	31	23	
040	KRADENBACH	42	13	1	4	23	0	-	15	229	15	6	
041	LISSENDORF	120	17	-	44	59	-	-	31	545	22	8	
042	MEHREN	226	28	11	38	102	0	-	51	531	45	34	
043	MEISBURG	101	4	9	24	61	-	-	35	530	34	22	

Landwirtschaftliche Betriebe mit Viehhaltung															Schlüssel-Nr.	
mit . . . Milchkühen				mit Schweinen							mit Legehennen					
8-9	10-19	20 u. m.	zusammen	mit Mast Schweinen				mit Zuchtsauen			Betriebe		Tiere			
Betriebe	Tiere	Betriebe	Tiere	insgesamt	davon Betriebe mit . . . Mast Schweinen			Tiere	Betriebe	Tiere	insgesamt	mit 1-99 Legehennen				
				1-19	20-49	50 u. m										
35	36	37	38	39	Anzahl			40a	40b	41	42	43	44	45	46	47
3	8	-	128	9	8	1	-	76	11	53	12	12	207	232297		
2	2	1	94	10	8	2	-	128	7	44	7	7	60	298		
5	2	-	97	16	16	-	-	51	11	36	12	12	175	299		
14	23	-	440	37	37	-	-	150	23	84	53	52	2148	300		
9	7	1	188	18	17	1	-	145	19	86	21	21	423	301		
22	17	-	446	26	26	-	-	54	7	9	44	44	711	302		
10	9	-	245	28	28	-	-	81	10	28	27	27	544	304		
12	19	4	484	24	22	1	1	199	8	18	24	24	443	305		
3	13	1	222	24	22	2	-	175	12	95	23	23	347	306		
5	8	2	205	8	7	1	-	48	10	43	18	18	410	307		
12	15	1	340	26	25	-	1	159	21	74	36	34	5513	308		
5	-	-	37	6	6	-	-	25	5	8	6	6	112	309		
4	4	-	113	11	10	1	-	77	9	62	14	14	287	310		
9	6	-	211	50	40	6	4	705	8	42	53	53	797	311		
2	4	-	88	7	7	-	-	21	5	17	11	11	175	312		
5	17	-	320	35	30	4	1	396	16	98	32	32	515	313		
6	-	-	68	10	10	-	-	27	2	5	13	13	166	314		
-	4	1	73	1	1	-	-	4	5	50	7	7	125	315		
5	1	-	59	4	3	1	-	42	6	21	-	-	-	316		
13	12	-	393	34	33	1	-	108	15	47	54	54	729	318		
6	5	-	156	8	8	-	-	17	7	15	33	33	558	320		
7	6	3	267	29	29	-	-	78	16	52	37	37	531	321		
2	3	-	69	7	7	-	-	16	5	20	7	6	897	322		
3	10	-	194	16	16	-	-	48	10	48	25	25	443	323		
4	1	-	52	5	5	-	-	19	1	2	9	9	122	325		
8	5	-	131	10	10	-	-	29	11	74	13	13	384	327		
5	12	-	213	18	18	-	-	97	6	11	28	28	442	328		
20	40	2	853	49	46	2	1	235	24	56	95	95	1340	329		
1	-	-	22	8	8	-	-	26	1	8	10	10	99	331		
13	22	1	444	26	26	-	-	67	10	41	43	43	1076	332		
679	467	69	19269	1746	1689	40	17	8105	530	1514	2934	2908	62718	233		
1	5	-	76	5	4	1	-	55	-	-	10	10	160	002		
3	2	-	73	5	5	-	-	12	1	1	13	13	272	003		
6	5	-	131	12	12	-	-	28	2	5	18	18	278	004		
9	12	-	301	23	23	-	-	52	2	3	44	44	747	005		
4	6	-	154	10	10	-	-	31	1	2	24	24	358	006		
1	11	2	249	9	9	-	-	51	6	22	24	24	356	007		
4	1	-	104	24	24	-	-	59	1	1	34	34	457	008		
6	5	1	177	11	11	-	-	22	-	-	25	25	462	009		
12	5	-	167	18	18	-	-	40	3	5	19	18	490	010		
3	1	-	51	5	5	-	-	22	3	6	9	9	149	011		
10	-	-	186	31	31	-	-	70	-	-	44	44	609	012		
1	-	-	55	8	8	-	-	23	2	5	9	9	117	013		
1	-	-	69	13	13	-	-	27	1	1	13	13	149	014		
41	18	1	810	83	82	1	-	191	12	16	127	125	2439	015		
4	2	-	158	21	20	1	-	100	4	5	32	32	493	016		
5	4	-	160	10	10	-	-	26	-	-	31	31	548	017		
1	2	-	106	16	16	-	-	52	5	8	20	20	300	018		
3	6	2	168	11	11	-	-	23	2	5	16	15	778	019		
4	2	1	121	7	7	-	-	15	3	4	24	23	486	020		
8	2	-	156	18	16	1	1	195	9	13	22	21	1779	021		
2	11	3	318	14	14	-	-	41	7	23	28	28	371	022		
2	1	2	120	8	8	-	-	15	2	10	19	19	304	023		
1	2	-	73	10	10	-	-	31	-	-	8	8	116	024		
1	2	-	56	5	5	-	-	13	-	-	10	10	181	025		
13	11	3	372	24	23	-	1	209	6	9	50	48	5196	026		
8	8	-	271	35	30	4	1	309	20	58	25	25	412	027		
1	4	1	96	-	-	-	-	-	1	2	9	8	331	028		
3	5	4	236	7	7	-	-	20	-	-	15	15	274	029		
4	1	-	117	18	18	-	-	46	2	4	25	25	337	030		
5	4	-	108	11	11	-	-	46	3	4	11	11	198	031		
-	2	-	66	2	2	-	-	2	-	-	11	11	154	032		
10	4	1	184	1	1	-	-	3	-	-	16	16	315	033		
7	1	2	176	28	26	2	-	208	13	49	29	29	475	034		
-	3	2	129	2	2	-	-	3	-	-	10	9	419	035		
8	13	-	317	27	25	2	-	178	6	17	47	47	784	036		
4	4	-	95	13	13	-	-	96	7	15	17	17	238	037		
4	7	1	210	7	6	1	-	30	3	7	36	36	573	038		
6	2	-	140	6	6	-	-	10	3	5	34	34	435	039		
4	5	-	109	11	11	-	-	30	5	15	14	14	395	040		
6	8	-	173	7	6	-	1	206	1	16	16	16	252	041		
7	3	1	216	45	40	1	4	763	14	48	30	30	477	042		
5	3	4	240	21	21	-	-	68	2	5	29	29	533	043		

Schlüssel-Nr.	Gemeinde	Landwirtschaftliche Betriebe und Forstbetriebe insgesamt		Landwirtschaftliche mit landwirtschaftlich genutzter Fläche									
				Insgesamt	unter 1	1 - 2	2 - 5	5 - 10	10 - 15	15 - 20	20 - 30	30 u. mehr	
		Betriebe	Betriebsfläche		Betriebe								
		Anzahl	ha	Anzahl									
1	2	3	4a	4b	5	6	7	8	9	10			
NOCH LKR DAUN													
233044	MICHELBACH	22	341	20	-	2	12	4	1	-	1	-	
045	MIRBACH	16	394	14	-	-	1	6	2	1	4	-	
046	MUECKELN	27	429	26	-	3	4	9	4	-	5	1	
047	MUELLENBORN	23	183	21	2	4	5	6	2	2	-	-	
048	NEICHEN	26	251	26	4	3	9	3	3	4	-	-	
049	NERDLEN	22	332	21	-	1	2	11	3	4	-	-	
050	NEROTH	67	539	66	1	23	22	16	3	-	-	1	
051	NIEDERBETTINGEN	14	180	13	-	-	3	8	1	-	1	-	
052	NIEDERSTADTFELD	43	932	39	-	10	5	16	3	-	2	3	
053	OBERBETTINGEN	34	523	32	-	1	9	10	1	5	6	-	
054	OBEREHE-STROHEICH	51	833	50	-	1	9	24	10	5	1	-	
055	OBERSTADTFELD	51	825	49	-	6	14	21	5	1	2	-	
056	PELM	33	690	32	2	-	11	14	4	1	-	-	
058	ROCKESKYL	27	439	26	-	-	7	7	4	5	3	-	
059	ROTH	24	415	22	-	-	5	7	2	3	5	-	
060	SALM	55	508	53	-	6	14	20	7	2	4	-	
061	SÄRMERSBACH	28	392	27	-	-	4	13	6	3	1	-	
062	SÄXLER	13	255	12	-	-	-	4	1	1	5	1	
063	SCHALKENMEHREN	37	576	35	1	3	8	15	4	1	2	1	
064	SCHOENBACH	26	383	25	-	-	3	10	5	4	3	-	
065	SCHUTZ	19	379	15	-	1	2	5	3	1	3	-	
067	STEINEBERG	18	232	17	-	2	5	4	1	4	1	-	
068	STEININGEN	31	510	30	-	1	2	7	17	3	-	-	
070	STROHN	52	774	49	1	5	9	18	5	1	6	4	
071	STROTZBUESCH	42	591	41	-	5	7	13	7	4	5	-	
074	UDLER	37	418	36	-	-	10	16	6	3	1	-	
075	UEDERSDORF	62	1269	58	4	6	6	22	8	2	5	5	
076	UEXHEIM	174	2455	170	1	10	49	69	22	6	10	3	
077	UTZERATH	32	361	24	-	-	3	12	5	3	1	-	
079	WALLENBORN	59	551	58	1	14	25	13	5	-	-	-	
080	WALSDORF	52	604	50	-	6	8	22	7	3	4	-	
081	WEIDENBACH	35	767	33	-	3	15	5	3	3	2	2	
082	WEIERSBACH	11	186	10	-	-	2	6	2	-	-	-	
083	WIESBAUM	65	985	63	-	6	11	23	9	6	6	2	
084	WINKEL/EIFEL	27	525	24	1	2	2	2	4	5	6	2	
085	ZILSDORF	25	331	24	-	-	3	9	9	3	-	-	
201	ARBACH	33	393	32	-	1	5	20	6	-	-	-	
202	BEREBORN	29	291	28	-	3	13	9	3	-	-	-	
203	BERENBACH	23	240	22	-	-	10	10	2	-	-	-	
204	BIRRESBORN	59	442	56	3	5	29	9	4	1	4	1	
205	BODENBACH	41	455	39	-	1	14	19	5	-	-	-	
206	BONGARD	36	469	35	-	3	10	16	4	1	1	-	
207	BORLER	25	322	23	-	2	3	14	3	1	-	-	
208	BRUECKTAL	16	259	15	-	1	1	9	3	1	-	-	
209	DENSBORN	56	890	45	5	6	17	8	6	1	2	-	
210	DREES	26	311	25	-	-	4	16	3	2	-	-	
211	DUPPACH	59	850	56	-	1	9	26	11	4	3	2	
212	GELENBERG	17	223	16	-	2	4	6	3	1	-	-	
213	GUNDERATH	13	125	12	-	2	3	4	3	-	-	-	
214	HALLSCHLAG	50	969	47	-	4	6	12	8	4	10	3	
215	HOECHSTBERG	47	544	45	1	5	20	16	1	2	-	-	
216	HORPERATH	16	214	15	-	3	2	4	4	-	2	-	
217	KAPERICH	19	227	18	-	4	5	9	-	-	-	-	
218	KELBERG	106	2418	97	1	4	18	37	22	9	5	1	
219	KERSCHENBACH	18	355	17	-	1	-	4	7	1	4	-	
220	KIRSBACH	22	309	21	-	-	1	10	9	1	-	-	
221	KOETTERICHEN	19	135	18	-	4	6	7	1	-	-	-	
222	KOLVERATH	21	208	20	-	2	5	12	-	1	-	-	
223	KOPP	34	522	28	1	2	7	2	5	2	7	2	
224	LIRSTAL	33	428	32	-	5	10	14	3	-	-	-	
225	MANNEBACH	46	599	45	-	2	11	28	4	-	-	-	
226	MOSBRUCH	29	275	24	1	2	6	10	5	-	-	-	
227	MUERLENBACH	71	715	56	1	5	30	12	6	1	-	1	
228	NITZ	12	170	11	-	1	2	5	2	-	-	1	
229	NOHN	44	912	40	3	1	6	11	9	7	1	2	
230	OBERELZ	25	403	24	-	2	4	12	5	1	-	-	
231	OOS	36	505	31	1	4	6	4	5	5	5	1	
232	ORMONT	58	1278	55	-	1	10	13	11	9	11	-	
233	REIMERATH	17	233	16	-	1	4	6	3	2	-	-	
234	RETTERATH	52	493	49	1	8	13	22	5	-	-	-	
235	REUTH	37	590	36	-	-	10	10	7	5	4	-	
236	SASSEN	23	266	22	-	-	8	12	1	-	1	-	
237	SCHEID	30	539	29	-	2	3	8	5	3	5	3	
239	SCHUELLER	26	269	22	2	2	2	13	-	2	1	-	

RB T R I E R

Betriebe				Flächennutzung in den landw. Betrieben										Schlüssel-Nr.
von . . bis unter . . ha				mit Waldfläche		Hauptnutzungs- und Kulturarten					Anbauflächen			
unter 10	10 - 15	15 - 20	20 u. mehr	Betriebe		WF insgesamt	LF insgesamt	und zwar			Hackfrüchte		Futterm-pflanzen	
				insgesamt	mit 0,01 - 4,99 ha WF			Dauergrünland	Ackerland	Sonderkulturen	insgesamt	Kartoffeln		
ha		Fläche												
11		12a	12b	13	14	15	16	17	18	19	20	21	22	
72	12	-	21	10	10	6	106	84	21	-	5	3	2	233044
45	26	17	102	10	8	36	190	116	74	-	8	2	11	045
78	45	-	153	21	21	13	276	96	178	0	23	7	2	046
79	27	36	-	10	9	16	142	101	40	-	4	2	1	047
60	32	68	-	25	22	85	160	90	69	-	14	5	11	048
82	39	71	-	20	19	38	192	119	72	0	15	5	3	049
218	35	-	-	15	14	19	285	212	70	0	10	6	-	050
67	11	-	28	5	5	2	107	66	41	-	8	2	1	051
152	33	-	186	13	13	10	371	202	167	-	19	7	6	052
102	14	88	146	12	12	11	350	205	143	0	19	4	4	053
218	110	83	20	7	7	10	432	320	109	-	19	7	1	054
195	64	20	47	10	10	12	326	216	108	-	23	8	0	055
146	44	18	-	4	4	2	208	157	50	0	6	3	0	056
78	51	85	74	15	15	12	288	199	88	-	13	5	2	058
70	26	52	120	17	14	31	268	154	114	-	17	5	-	059
207	87	34	99	6	6	6	427	264	159	-	22	6	8	060
121	66	51	25	27	26	41	263	124	138	-	23	7	-	061
27	12	19	156	9	9	3	214	108	105	-	18	4	4	062
148	46	16	108	20	20	12	317	179	136	0	18	9	13	063
83	65	69	69	22	21	31	286	148	138	-	29	9	1	064
42	38	15	80	7	7	7	175	98	77	0	9	4	5	065
46	10	70	23	11	11	11	149	72	76	-	17	4	2	067
67	199	51	-	24	23	38	317	153	163	0	33	10	21	068
178	61	20	280	46	46	41	540	247	291	-	56	16	10	070
133	82	67	135	10	10	2	418	191	224	-	47	16	9	071
141	75	54	24	6	6	1	294	135	156	0	34	12	5	074
191	100	37	294	19	19	24	621	366	252	0	42	13	8	075
687	260	103	370	29	29	17	1420	918	498	-	68	21	36	076
108	57	51	28	24	23	43	244	130	113	-	21	7	7	077
187	60	-	-	10	10	9	246	160	83	-	12	5	7	079
209	74	53	84	7	7	6	420	295	123	-	19	6	2	080
86	33	47	113	8	8	7	280	155	122	-	27	8	2	081
52	25	-	-	6	6	2	77	41	35	-	6	3	3	082
216	108	104	211	20	20	19	638	393	243	-	45	13	1	083
24	54	88	214	19	19	21	379	205	173	-	39	9	11	084
80	117	50	-	6	6	2	247	163	83	-	14	5	1	085
162	68	-	-	30	29	26	230	83	145	-	25	11	15	201
123	32	-	-	12	12	4	155	92	63	-	12	5	6	202
99	23	-	-	17	17	24	122	63	58	0	12	4	6	203
156	51	17	136	38	36	50	360	239	118	0	18	8	18	204
189	59	-	-	23	23	19	248	151	95	0	19	5	10	205
150	47	20	20	30	28	36	237	131	106	0	24	7	1	206
123	37	18	-	17	17	17	178	107	70	-	15	4	5	207
84	33	16	-	5	5	1	133	52	81	-	13	4	8	208
128	69	17	53	35	32	69	267	173	89	0	20	11	9	209
137	38	32	-	8	8	3	207	103	103	-	21	7	4	210
223	139	67	161	22	21	33	589	379	208	0	29	11	26	211
58	37	16	-	11	11	9	111	65	46	-	9	2	-	212
37	38	-	-	9	9	4	75	35	39	-	5	2	4	213
110	97	70	353	15	13	29	630	551	78	-	3	2	11	214
193	13	35	-	5	5	1	241	116	123	0	24	9	13	215
39	46	-	43	13	13	16	128	66	61	-	9	2	13	216
84	-	-	-	3	3	1	84	35	48	0	8	4	3	217
347	264	147	150	54	53	60	908	551	352	1	67	16	16	218
31	89	19	98	9	9	7	236	197	38	-	3	2	-	219
81	100	18	-	12	12	3	199	106	92	0	19	6	2	220
77	12	-	-	6	6	2	89	46	42	-	8	3	-	221
105	-	19	-	12	12	4	124	72	51	-	11	3	1	222
37	59	37	228	23	17	76	361	247	113	-	12	5	5	223
149	31	-	-	17	17	10	180	71	108	0	18	9	15	224
239	49	-	-	30	30	16	288	157	130	-	23	7	21	225
98	59	-	-	21	21	28	157	83	72	0	15	6	8	226
188	71	16	-	51	46	112	324	263	59	-	14	7	1	227
50	24	-	-	7	7	9	135	50	84	-	7	2	6	228
101	111	127	86	26	26	46	425	264	158	-	21	7	1	229
113	62	16	-	14	14	6	190	48	141	-	26	10	14	230
56	64	80	159	25	21	81	359	262	96	-	5	2	-	231
141	141	152	253	20	20	25	686	545	139	-	11	4	39	232
65	32	32	-	4	4	2	129	63	65	-	13	3	4	233
210	62	-	-	36	35	38	272	107	164	0	24	8	17	234
106	95	91	95	19	16	40	387	299	86	-	7	3	6	235
117	10	-	26	19	19	21	153	73	78	0	13	4	6	236
64	64	50	224	1	1	1	402	381	19	-	1	1	-	237
101	-	33	24	19	17	30	158	129	28	-	7	3	1	239

Schlüssel-Nr.	Gemeinde	Flächennutzung in den landw. Betrieben												
		Anbauflächen												
		Getreide					Feld-gemüse	Garten-ge-wächse	mit Rindvieh insgesamt		darunter			
		Insgesamt	darunter								Betriebe	Tiere	Insgesamt	1-5
			Weizen	Roggen u. Winterweizen	Gerste	Hafer	Fläche		Be					
ha														
24	25	26	27	28	29	30	31	32	33	34				
NOCH LKR DAUN														
233044	MICHELBAACH	14	3	0	2	8	-	0	17	101	15	13		
045	MIRBACH	55	4	1	24	26	-	-	13	318	13	6		
046	MUECKELN	152	22	8	48	59	1	-	21	257	20	13		
047	MUELLENBORN	36	1	7	1	1	-	-	11	146	10	5		
048	NEICHEN	45	11	4	3	27	-	-	18	171	15	9		
049	NERDLEN	53	15	-	5	31	-	0	20	289	20	10		
050	NEROTH	60	9	8	15	29	-	-	35	212	27	24		
051	NIEDERBETTINGEN	32	12	-	8	13	-	-	13	125	13	11		
052	NIEDERSTADTFELD	139	13	8	37	60	-	-	29	368	25	18		
053	OBEBETTINGEN	120	16	3	50	41	-	-	29	469	27	14		
054	OBEREHE-STROHEICH	89	20	5	6	50	-	-	47	497	43	24		
055	OBERSTADTFELD	85	15	2	18	36	-	-	38	306	36	28		
056	PELM	43	5	-	6	23	-	-	27	199	21	20		
058	ROCKESKYL	73	24	2	11	36	-	-	26	377	21	9		
059	ROTH	96	11	2	44	37	-	-	21	465	21	10		
060	SALM	128	23	5	20	80	-	-	46	489	40	28		
061	SARMERSBACH	114	12	2	16	68	1	-	25	335	23	11		
062	SAXLER	83	14	4	27	38	-	-	12	289	12	4		
063	SCHALKENMEHREN	104	12	7	18	59	-	-	29	302	22	17		
064	SCHOENBACH	108	22	4	23	54	-	-	21	274	18	10		
065	SCHUTZ	63	9	-	6	28	-	-	13	182	10	7		
067	STEINEBERG	57	22	3	11	22	-	-	16	209	15	9		
068	STEININGEN	108	23	19	18	43	0	-	29	409	28	8		
070	STROHN	224	39	11	67	108	1	-	42	663	37	21		
071	STROTZBUESCH	168	43	9	44	72	-	-	33	437	31	20		
074	UDLER	117	21	7	30	52	-	-	31	313	28	20		
075	UEDERSDORF	202	22	2	66	96	-	-	47	694	41	25		
076	UEXHEIM	386	132	14	45	173	0	0	159	1776	144	102		
077	UTZERATH	85	26	2	7	49	-	-	22	247	20	13		
079	WALLENBORN	61	12	5	10	33	-	-	30	159	26	22		
080	WALSDORF	102	24	8	15	54	-	-	48	511	38	22		
081	WEIDENBACH	93	16	3	15	48	0	-	24	321	21	12		
082	WEIERSBACH	26	4	2	7	13	-	-	10	75	10	9		
083	WIESBAUM	197	35	15	28	107	0	-	57	941	50	25		
084	WINKEL/EIFEL	122	27	1	19	34	-	-	20	563	20	5		
085	ZILSDORF	68	22	4	10	32	-	-	24	357	20	8		
201	ARBACH	106	39	4	14	47	-	-	30	190	25	24		
202	BEREBORN	45	21	-	2	22	-	-	22	162	20	15		
203	BERENBACH	40	13	1	11	13	0	-	17	90	16	15		
204	BIRRESBORN	82	22	5	10	45	-	-	27	292	23	16		
205	BODENBACH	66	27	2	1	35	-	0	38	316	37	32		
206	BONGARD	79	31	3	3	40	1	-	32	381	31	20		
207	BORLER	50	19	2	3	27	-	-	22	258	22	11		
208	BRUECKTAL	60	27	5	3	24	-	0	14	154	14	10		
209	DENSBOERN	60	9	5	2	39	-	-	35	252	30	25		
210	DREES	79	33	3	3	41	-	-	25	304	21	12		
211	DUPPACH	147	11	2	36	55	-	0	55	1020	54	28		
212	GELENBERG	37	9	3	0	21	-	-	14	172	13	3		
213	GUNDERATH	30	5	1	12	11	-	-	9	61	8	7		
214	HALLSCHLAG	64	-	-	11	24	-	-	41	1178	37	13		
215	HOECHSTBERG	87	21	1	25	41	-	-	42	323	39	34		
216	HORPERATH	39	11	-	10	17	-	-	11	191	9	7		
217	KAPERICH	37	13	-	6	18	-	-	13	78	12	12		
218	KELBERG	269	101	13	23	129	-	1	90	1314	85	44		
219	KERSCHENBACH	35	1	0	8	23	-	-	16	416	15	4		
220	KIRSBACH	72	35	2	3	32	-	-	21	222	21	14		
221	KOETTERICHEN	34	9	-	12	13	-	-	16	88	15	14		
222	KOLVERATH	39	16	0	5	18	-	-	20	185	19	16		
223	KOPP	96	17	9	8	38	-	-	24	519	22	9		
224	LIRSTAL	75	25	5	15	30	-	0	26	173	26	24		
225	MANNEBACH	86	31	3	16	36	-	-	40	330	35	33		
226	MOSBRUCH	50	16	4	5	22	-	-	21	223	20	13		
227	MUERLENBACH	44	8	2	2	32	-	-	46	313	43	38		
228	NITZ	71	24	2	4	41	-	-	11	137	11	5		
229	NOHN	135	46	3	24	49	-	-	34	494	28	13		
230	OBERELZ	99	37	4	14	43	-	-	20	147	19	15		
231	ODS	91	-	2	28	28	-	-	26	576	26	12		
232	ORMONT	89	0	-	27	43	-	-	52	1291	46	20		
233	REIMERATH	48	21	0	7	20	-	-	15	191	14	4		
234	RETTERRATH	123	42	7	27	44	-	-	35	271	32	26		
235	REUTH	74	-	1	16	37	-	-	35	818	31	15		
236	SASSEN	59	18	2	14	25	-	-	16	156	14	13		
237	SCHEID	18	2	1	11	2	-	-	24	804	21	7		
239	SCHUELLER	20	1	1	4	12	-	-	17	206	16	11		

Landwirtschaftliche Betriebe mit Viehhaltung														Schlüssel-Nr.
mit ... Milchkuhen				mit Schweinen							mit Legehennen			
0-9	10-19	20 u. m.	zusammen	mit Mastschweinen				mit Zuchtsauen			Betriebe		Tiere	
etriebe			Tiere	Insgesamt	davon Betriebe mit	Mastschweinen	Tiere	Betriebe	Tiere	Insgesamt	mit 1-99	Legehennen		
				Anzahl										
35	36	37	38	39	40a	40b	41	42	43	44	45	46	47	
2	-	-	52	1	1	-	-	6	-	-	10	10	95	233044
2	3	2	126	1	1	-	-	1	-	-	9	9	118	045
5	2	-	93	19	15	3	1	242	12	46	21	20	917	046
1	4	-	73	7	7	-	-	21	1	1	10	10	164	047
3	3	-	80	9	9	-	-	25	3	17	19	19	348	048
7	3	-	116	9	9	-	-	24	9	19	21	21	384	049
3	-	-	85	-	-	-	-	-	12	24	24	24	306	050
1	-	1	71	11	11	-	-	25	1	1	9	9	142	051
3	4	-	138	22	22	-	-	40	2	22	28	28	521	052
5	8	-	178	11	10	-	1	103	5	8	25	25	486	053
14	5	-	249	12	12	-	-	26	3	5	44	44	575	054
6	2	-	153	21	21	-	-	41	4	4	36	35	697	055
1	-	-	63	4	3	1	-	38	-	-	16	16	213	056
7	4	1	160	8	8	-	-	24	1	1	19	19	324	058
4	5	2	163	12	12	-	-	48	7	14	14	14	392	059
8	4	-	205	21	21	-	-	49	4	5	33	33	416	060
11	1	-	141	9	8	1	-	61	4	33	26	26	632	061
1	7	-	115	10	8	1	1	130	7	42	8	8	134	062
4	-	1	101	19	19	-	-	60	1	1	20	20	379	063
6	2	-	108	12	12	-	-	65	10	12	15	15	222	064
-	2	1	71	10	9	-	1	296	4	57	12	12	159	065
5	1	-	75	11	11	-	-	26	3	3	14	14	193	067
18	2	-	178	25	21	2	2	285	7	13	27	26	592	068
5	11	-	245	40	35	4	1	377	25	83	30	30	592	070
6	5	-	174	31	29	2	-	161	13	19	37	37	443	071
6	2	-	126	25	24	1	-	111	8	19	30	30	552	074
8	6	2	283	34	33	-	1	161	5	14	45	45	969	075
24	15	3	801	52	48	4	-	207	13	22	121	119	5520	076
5	2	-	107	16	16	-	-	63	7	12	23	23	385	077
4	-	-	79	17	17	-	-	33	-	-	18	18	247	079
13	3	-	202	6	6	-	-	14	1	1	37	37	511	080
4	4	1	137	14	14	-	-	46	5	9	18	18	255	081
1	-	-	33	9	9	-	-	25	1	2	10	10	155	082
12	10	3	376	24	23	-	1	136	12	33	34	34	516	083
2	11	2	225	15	15	-	-	64	9	20	21	21	408	084
8	4	-	136	11	11	-	-	28	1	1	19	19	305	085
1	-	-	93	24	24	-	-	90	6	8	29	29	465	201
5	-	-	76	13	13	-	-	33	-	-	24	24	328	202
1	-	-	43	4	4	-	-	7	1	1	19	19	330	203
2	5	-	112	19	19	-	-	38	2	3	26	26	224	204
5	-	-	131	11	11	-	-	21	2	3	35	34	725	205
8	3	-	169	10	9	1	-	39	3	5	30	30	402	206
9	2	-	135	10	10	-	-	26	2	4	18	17	545	207
4	-	-	63	5	5	-	-	11	8	19	12	12	132	208
3	2	-	112	18	18	-	-	44	3	4	24	24	288	209
9	-	-	108	12	12	-	-	33	4	5	17	17	185	210
14	10	2	386	38	38	-	-	100	8	12	38	38	499	211
8	2	-	88	5	5	-	-	10	1	2	15	15	178	212
1	-	-	23	3	3	-	-	5	-	-	9	9	147	213
9	11	4	370	5	5	-	-	15	2	2	29	29	472	214
3	2	-	139	25	25	-	-	61	1	2	31	31	320	215
2	-	-	29	6	6	-	-	10	2	5	8	8	127	216
-	-	-	38	8	8	-	-	18	-	-	12	11	480	217
29	12	-	511	28	28	-	-	58	7	13	77	76	1353	218
8	2	1	124	-	-	-	-	-	-	-	7	7	117	219
6	1	-	105	9	9	-	-	19	5	9	19	19	185	220
1	-	-	35	8	8	-	-	23	4	4	12	11	225	221
2	1	-	76	5	5	-	1	17	5	8	18	18	241	222
4	8	1	179	9	9	-	-	21	5	9	14	14	359	223
2	-	-	77	19	19	-	-	46	8	13	27	27	406	224
2	-	-	110	8	8	-	-	18	3	3	27	27	282	225
7	-	-	87	15	15	-	-	39	10	14	22	22	355	226
4	1	-	132	1	1	-	-	1	-	-	10	10	182	227
5	1	-	60	3	3	-	-	9	4	5	11	10	225	228
11	4	-	173	9	8	1	-	47	2	10	27	27	394	229
4	-	-	83	18	17	1	-	119	6	15	21	20	2024	230
4	8	2	225	17	17	-	-	45	7	96	24	24	293	231
9	15	2	387	28	28	-	-	66	7	16	34	34	610	232
8	2	-	95	6	6	-	-	21	10	20	9	9	115	233
6	-	-	127	18	18	-	-	46	5	10	38	37	758	234
8	7	1	234	19	19	-	-	66	6	10	26	24	746	235
-	1	-	53	9	9	-	-	29	2	2	16	15	1936	236
5	5	4	248	2	1	1	-	29	1	-	17	17	313	237
4	1	-	77	2	2	-	-	5	1	2	4	4	110	239

Schlüssel-Nr.	Gemeinde	Landwirtschaftliche Betriebe und Forstbetriebe insgesamt		Landwirtschaftliche mit landwirtschaftlich genutzter Fläche								
				Insgesamt	Betriebe							
		Betriebe	Betriebsfläche		Anzahl	unter 1	1 - 2	2 - 5	5 - 10	10 - 15	15 - 20	20 - 30
				1		2	3	4a	4b	5	6	7
		NOCH LKR DAUN										
233240	STADTKYLL	86	1543	71	1	14	17	14	7	6	10	2
241	STEFFELN	100	1836	97	1	5	19	28	18	16	9	1
242	UERSFELD	46	396	44	-	10	26	8	-	-	-	-
243	UESS	12	165	9	1	1	4	2	-	-	-	1
244	WELCHERATH	22	249	21	-	3	6	9	3	-	-	-
235	LKR TRIER-SAARBURG	7252	91110	6973	538	1452	2384	1358	506	323	296	116
001	AACH	33	405	32	-	5	7	7	5	2	5	1
002	AYL	87	442	86	14	29	29	14	-	-	-	-
003	BALDRINGEN	22	286	21	-	1	1	7	6	5	1	-
004	BEKOND	69	469	69	6	13	22	16	8	1	2	1
005	BESCHIED	45	596	42	-	3	18	14	2	3	2	-
006	BESSLICH	15	241	15	1	-	2	3	1	4	3	1
007	BEUREN/SAARGAU	36	599	35	-	1	7	6	4	8	5	4
008	BEUREN/HOCHWALD	57	596	54	-	6	36	7	3	-	2	-
009	BILZINGEN	23	324	22	-	2	3	5	3	5	4	-
010	BONERATH	30	366	29	-	-	18	10	-	-	-	1
013	BUTZWEILER	42	325	42	-	9	20	4	2	1	4	2
014	DAMFLOS	9	85	8	-	2	3	-	2	-	-	1
015	DETZEM	103	443	102	19	45	37	1	-	-	-	-
016	DITTLINGEN	18	353	17	-	-	1	2	2	5	6	1
017	EDINGEN	27	287	26	-	4	5	7	5	3	2	-
019	ENSCH	84	573	83	22	27	24	8	2	-	-	-
020	ESINGEN	16	239	15	1	1	4	2	1	1	4	1
021	FARSCHWEILER	37	699	36	-	4	8	17	3	1	2	1
022	FELL	156	928	155	41	56	48	9	-	-	-	1
023	FELLERICH	47	612	46	3	5	8	8	11	9	2	-
025	FISCH	48	832	46	-	-	4	9	10	14	9	-
026	FDEHREN	33	1537	29	-	10	5	6	2	2	2	2
027	FRANZENHEIM	44	681	42	-	5	6	17	8	1	3	2
028	FREUDENBURG	55	806	54	1	10	17	7	4	9	6	-
029	FUSENICH	17	206	16	-	2	2	6	2	1	3	-
030	GEISFELD	48	709	47	-	7	20	16	1	-	2	1
032	GODENDORF	29	312	28	-	5	8	4	4	4	3	-
033	GREIMERATH	57	1461	55	-	22	27	4	-	-	-	2
034	GREWENICH	12	205	12	-	2	-	3	1	3	1	2
035	GRIMBURG	46	851	43	1	3	19	10	3	2	4	1
036	GUSENBURG	59	587	57	1	16	29	6	1	-	2	2
037	GUSTERATH	33	306	32	-	3	14	12	1	2	-	-
038	GUTWEILER	22	209	18	-	-	9	7	2	-	-	-
039	HAMM/B.TABEN	12	179	11	-	1	4	2	3	1	-	-
040	HEDDERT	20	343	16	1	2	6	3	-	2	2	-
042	HELFANT	52	564	51	-	9	16	9	4	4	8	1
043	HENTERN	35	390	32	-	4	7	9	11	-	1	-
044	HERL	21	217	20	-	7	6	4	1	-	2	-
045	HERMESKEIL	77	6815	72	5	11	23	2	9	4	16	2
046	HINZENBURG	17	154	14	3	2	3	4	1	1	-	-
047	HINZERT-POELERT	44	454	42	-	4	16	9	6	6	1	-
048	HOCKWEILER	18	184	17	-	1	4	8	1	3	-	-
049	HOFWEILER	22	381	21	1	1	4	1	6	2	4	2
050	HOLZERATH	24	612	22	-	6	8	7	1	-	-	-
051	IGEL	37	275	36	3	10	12	8	2	1	-	-
052	IRSCH	104	1047	101	7	22	40	23	8	1	-	-
053	ITTEL	32	630	30	1	2	5	9	2	3	4	4
055	KANZEM	52	297	51	1	14	24	11	-	1	-	-
056	KASEL	31	1033	29	5	7	11	4	2	-	-	-
057	KASTEL-STAADT	48	478	45	-	16	21	3	1	2	2	-
058	KELL	122	1743	98	16	30	24	11	2	4	7	4
059	KELSEN	24	304	23	-	-	5	6	9	3	-	-
060	KENN	41	378	40	1	6	10	15	6	2	-	-
061	KERSCH	13	392	11	-	-	-	-	4	3	-	4
062	KIRF	51	623	50	-	8	7	10	10	9	5	1
063	KLUESSEERATH	179	906	178	22	49	101	6	-	-	-	-
064	KOELLIG	17	264	16	1	-	-	3	3	7	2	-
066	KOERRIG	28	447	27	-	3	2	5	8	4	4	1
067	KOEWERICH	50	241	49	11	21	15	1	-	1	-	-
068	KONZ,STADT	405	3094	403	39	71	156	114	17	4	-	2
069	KORDEL	52	1068	25	5	-	7	5	1	2	3	2
070	KORLINGEN	29	173	27	-	6	13	8	-	-	-	-
071	KREUZWEILER	52	637	51	-	4	15	16	5	7	4	-
072	LAMPADEN	60	725	58	1	3	20	20	4	4	4	2
073	LANGSUR	58	267	56	8	20	18	4	5	1	-	-
074	LEIWEN	231	988	230	48	101	72	6	-	2	-	1
075	LIERSBERG	36	257	36	-	4	11	13	5	2	1	-

RB TRIER

Betriebe				Flächennutzung in den landw. Betrieben										Schlüssel-Nr.	
von . . . bis unter . . . ha				mit Waldfläche		Hauptnutzungs- und Kulturarten					Anbauflächen				
unter 10	10 - 15	15 - 20	20 u. mehr	Betriebe		WF insgesamt	LF insgesamt	und zwar			Hackfrüchte		Futterpflanzen		
				insgesamt	mit 0,01 - 4,00 ha WF			Dauergrünland	Ackerland	Sonderkulturen	insgesamt	Kartoffeln			
ha						Anzahl							ha		
11	12a	12b	13	14	15	16	17	18	19	20	21	22	23		
180	91	112	343	44	41	53	726	576	147	0	9	6	-	233240	
280	217	277	248	54	52	67	1022	663	355	-	57	15	4	241	
157	-	-	-	7	7	4	157	56	100	-	17	7	12	242	
27	-	-	-	5	5	4	108	59	48	-	3	1	3	243	
89	36	-	-	7	7	3	125	59	65	-	15	4	3	244	
19752	6162	5565	11920	2605	2553	2779	43399	13859	25083	4138	4319	2048	2261	235	
80	65	33	154	25	24	26	332	101	230	-	29	7	20	001	
241	-	-	-	48	48	16	241	67	112	58	21	16	-	002	
56	71	85	23	21	21	46	236	81	154	-	39	15	11	003	
215	93	15	94	20	19	23	417	132	200	81	29	13	4	004	
169	23	52	47	10	10	4	291	104	185	1	40	21	27	005	
27	15	70	105	13	13	22	217	75	141	0	24	10	5	006	
79	48	136	259	18	18	14	522	143	374	2	60	24	23	007	
171	35	-	50	13	13	5	255	90	162	-	44	27	11	008	
53	35	88	100	7	7	5	276	80	187	6	35	12	22	009	
134	-	-	-	28	28	24	168	64	103	-	18	9	8	010	
102	22	19	165	16	16	6	308	101	205	0	30	16	3	013	
16	26	-	-	-	-	-	76	36	39	-	10	5	6	014	
193	-	-	-	19	19	4	193	2	16	174	7	7	0	015	
23	26	90	180	11	11	9	320	117	199	2	35	11	19	016	
78	68	54	44	15	15	14	244	56	186	1	22	8	25	017	
175	25	-	-	21	21	3	199	46	67	85	12	11	1	019	
32	15	16	128	8	8	4	191	59	129	3	19	7	17	020	
161	37	16	81	2	2	0	295	83	210	0	50	29	22	021	
316	-	-	-	28	28	9	367	61	176	126	27	26	15	022	
102	138	150	49	21	20	84	439	112	291	33	41	18	17	023	
75	129	246	209	15	15	9	659	225	420	11	63	19	30	025	
77	26	36	113	9	9	4	251	85	156	8	19	9	16	026	
170	92	18	151	9	9	2	431	115	298	17	59	22	18	027	
124	52	148	141	10	10	9	465	178	282	1	57	29	16	028	
60	30	19	75	11	11	3	184	69	114	-	14	5	31	029	
188	15	-	105	7	7	6	308	161	144	1	36	15	20	030	
72	48	71	71	22	22	12	261	53	205	3	23	10	39	032	
149	-	-	82	6	6	2	231	118	111	0	18	13	8	033	
26	14	50	92	9	9	12	182	35	139	7	10	2	23	034	
136	36	38	132	35	34	39	342	106	234	-	44	24	64	035	
164	13	-	129	50	50	23	306	84	219	0	34	18	44	036	
146	14	35	-	28	28	16	195	63	131	-	13	6	12	037	
79	21	-	-	13	13	3	99	28	70	-	12	5	16	038	
32	35	17	-	9	8	19	84	34	47	3	11	5	1	039	
43	-	32	49	6	6	3	123	49	74	-	15	6	4	040	
126	48	73	232	12	12	6	478	138	302	35	57	24	26	042	
97	125	-	24	26	25	31	245	96	147	-	38	16	11	043	
56	11	-	51	2	2	1	118	30	86	0	20	14	1	044	
99	111	69	465	31	31	25	744	293	447	-	97	43	30	045	
37	12	17	-	13	12	41	65	27	38	-	11	6	3	046	
117	73	100	23	6	6	3	313	117	195	-	51	23	21	047	
79	11	50	-	17	17	13	140	48	86	6	16	8	6	048	
24	75	36	154	12	10	32	288	122	165	-	23	9	10	049	
84	10	-	-	10	10	5	95	36	57	-	12	6	4	050	
105	24	16	-	29	29	12	145	34	67	42	11	7	7	051	
328	95	15	-	21	21	7	439	130	252	53	54	31	4	052	
85	25	49	243	23	19	92	403	130	269	2	20	7	30	053	
177	-	15	-	22	22	8	192	57	81	51	12	8	0	055	
66	23	-	-	7	6	12	89	12	24	51	6	5	2	056	
109	10	37	46	27	27	9	203	85	113	4	24	11	2	057	
195	24	69	308	92	90	129	596	227	365	0	63	24	39	058	
64	114	54	-	14	14	5	233	72	157	1	32	14	10	059	
156	73	33	-	11	11	2	262	65	167	29	32	19	9	060	
-	49	49	236	6	6	5	334	53	281	-	26	1	24	061	
99	123	154	149	26	26	14	525	181	337	4	57	26	36	062	
430	-	-	-	11	11	2	430	89	147	187	39	33	3	063	
26	36	123	43	2	2	0	228	62	139	26	17	7	15	064	
45	98	69	134	10	10	3	347	134	211	0	35	10	8	066	
89	-	16	-	-	-	-	104	6	10	87	2	2	1	067	
1426	197	71	209	192	191	99	1903	567	857	459	137	82	63	068	
57	13	35	159	18	17	25	264	107	153	3	22	8	12	069	
111	-	-	-	10	10	6	111	39	69	3	11	6	6	070	
165	60	115	97	10	9	68	436	158	258	17	42	17	21	071	
216	46	71	167	45	44	44	499	230	266	0	63	20	17	072	
116	58	15	-	15	15	11	190	64	82	37	15	8	5	073	
414	-	32	-	18	18	6	497	41	64	387	15	15	35	074	
134	56	34	21	17	17	7	244	66	143	32	21	9	18	075	

Schlüssel-Nr.	Gemeinde	Flächennutzung in den landw. Betrieben														
		Anbauflächen									Feld-gemüse	Garten-gewächse	mit Rindvieh		darunter	
		Insgesamt	Getreide				Gerste	Hafer	mit Rindvieh	Insgesamt			darunter			
			Weizen	Luppen u. Wintererbsen		Fläche ha					Betriebe	Tiere	Insgesamt	1-5		
		24	25	26	27		28	29	30	31					32	33
NOCH LKR DAUN																
233240	STADTKYLL	138	2	1	34	98	-	0	41	869	37	19				
241	STEFFELN	294	50	3	60	175	-	-	89	1681	75	37				
242	UERSFELD	70	17	1	25	27	-	0	34	154	32	32				
243	UESS	42	18	5	11	8	-	0	5	67	4	4				
244	WELCHERATH	48	20	3	4	21	-	-	15	153	15	13				
235	LKR TRIER-SAARBURG	18142	5625	1799	5383	4476	8	10	3628	37120	3089	2278				
001	AACH	180	49	3	77	46	-	0	20	311	18	7				
002	AYL	91	17	32	17	25	-	-	28	95	21	21				
003	BALDRINGEN	103	22	23	8	41	-	-	20	302	20	10				
004	BEKOND	166	34	20	80	22	-	-	41	361	30	26				
005	BESCHIED	117	42	9	32	33	-	-	34	296	28	23				
006	BESLICH	112	34	1	49	25	-	-	13	207	12	5				
007	BEUREN/SAARGAU	290	98	-	134	50	0	-	26	524	24	9				
008	BEUREN/HOCHWALD	107	27	6	40	34	-	-	43	248	40	39				
009	BILZINGEN	129	54	1	33	40	-	-	20	332	19	8				
010	BONERATH	78	28	4	21	24	-	-	24	152	22	21				
013	BUTZWEILER	171	47	5	77	37	-	-	25	200	24	19				
014	DAMFLOS	23	1	3	9	10	-	-	6	98	4	3				
015	DETZEM	9	1	4	2	2	-	-	-	-	-	-				
016	DITTLINGEN	144	51	2	60	31	-	-	16	395	15	2				
017	EDINGEN	136	53	6	26	25	-	-	21	248	18	9				
019	ENSCH	49	13	4	13	18	-	-	12	72	8	6				
020	ESINGEN	89	36	-	28	22	-	0	9	244	9	2				
021	FARSCHWEILER	138	49	3	56	31	-	-	32	321	27	24				
022	FELL	122	54	14	36	14	-	-	26	117	14	14				
023	FELLERICH	232	70	28	54	61	0	-	37	365	33	24				
025	FISCH	325	112	31	89	86	-	0	41	873	39	15				
026	FOEHREN	119	34	25	33	23	0	0	18	197	14	9				
027	FRANZENHEIM	220	51	78	24	62	-	-	35	403	33	23				
028	FREUDENBURG	208	74	17	57	57	-	0	43	512	37	23				
029	FUSENICH	68	22	-	21	16	-	1	13	159	13	8				
030	GEISFELD	88	24	1	29	33	-	-	41	325	34	31				
032	GODENDORF	142	41	10	24	31	-	-	22	229	19	11				
033	GREIMERATH	82	29	10	17	25	-	-	26	215	17	15				
034	GREWENICH	106	37	5	22	27	-	-	9	157	9	4				
035	GRIMBURG	125	36	8	49	32	-	-	38	308	35	28				
036	GUSENBURG	141	33	2	68	39	-	-	33	257	26	22				
037	GUSTERATH	88	32	19	13	24	0	0	14	89	12	11				
038	GUTWEILER	42	20	3	2	16	-	-	17	83	14	14				
039	HAMM/B. TABEN	35	14	4	3	8	0	-	10	102	9	7				
040	HEDDERT	55	17	6	16	13	-	-	11	131	10	6				
042	HELFANT	208	82	7	64	49	-	-	26	467	23	8				
043	HENTERN	98	19	22	7	42	0	-	30	328	30	16				
044	HERL	65	27	4	22	10	-	-	8	93	6	4				
045	HERMESKEIL	319	69	6	164	74	-	0	53	897	42	16				
046	HINZENBURG	23	11	2	3	7	-	-	9	63	7	6				
047	HINZERT-POELERT	123	23	3	62	31	-	-	38	378	37	29				
048	HOCKWEILER	63	13	24	7	18	-	-	14	122	14	11				
049	HOFWEILER	132	33	6	42	37	-	-	18	337	16	4				
050	HOLZERATH	41	15	9	2	15	-	0	13	63	10	10				
051	IGEL	49	17	13	12	8	0	-	7	68	6	5				
052	IRSCH	194	65	44	21	54	-	-	54	283	47	46				
053	ITTEL	216	76	10	61	56	-	0	26	470	24	11				
055	KANZEM	56	5	27	13	10	-	0	19	87	12	12				
056	KASEL	17	6	2	3	6	-	-	5	12	2	2				
057	KASTEL-STAADT	86	40	3	21	22	0	-	30	226	28	24				
058	KELL	256	63	3	109	76	0	0	40	580	31	15				
059	KELSEN	115	50	1	38	25	-	-	23	268	21	12				
060	KENN	127	49	24	47	7	-	-	23	214	22	20				
061	KERSCH	208	61	2	115	30	-	-	10	183	10	5				
062	KIRF	241	107	3	82	49	-	-	42	522	36	17				
063	KLUESSERATH	106	8	53	8	36	-	-	23	55	13	13				
064	KOELLIG	107	42	-	42	22	-	-	14	233	13	5				
066	KOERRIG	167	51	0	66	47	-	-	22	409	22	10				
067	KOEWERICH	7	-	3	3	0	-	-	-	-	-	-				
068	KONZ-STADT	613	139	194	90	162	0	0	199	1045	162	157				
069	KORDEL	119	49	10	23	32	0	0	15	163	15	10				
070	KORLINGEN	51	22	10	4	15	-	-	16	84	15	15				
071	KREUZWEILER	184	79	1	68	35	0	-	38	454	38	29				
072	LAMPADEN	184	54	22	19	71	-	-	44	591	39	26				
073	LANGSUR	62	10	4	31	17	0	-	12	133	11	6				
074	LEIWEN	14	-	5	9	0	-	-	2	56	2	1				
075	LIERSBERG	101	40	1	26	30	-	0	22	184	19	16				

Landwirtschaftliche Betriebe mit Viehhaltung															Schlüssel-Nr.
mit . . . Milchkühen				mit Schweinen							mit Legehennen				
6-9	10-19	20 u. m.	zusammen	mit Mastschweinen				mit Zuchtsauen			Betriebe		Tiere		
Betriebe	Tiere	Betriebe	Tiere	davon Betriebe mit . . . Mastschweinen			Tiere	Betriebe	Tiere	Betriebe	Tiere	insgesamt	mit 1-99 Legehennen	Tiere	
				1-19	20-49	50 u. m.									
35	36	37	38	39	Anzahl		41	42	43	44	45	46	47		
6	11	1	259	21	21	-	-	45	3	6	28	28	486	233240	
15	22	1	549	38	36	2	-	172	26	55	72	72	1137	241	
-	-	-	61	24	24	-	-	63	4	4	31	31	351	242	
-	-	-	8	4	3	1	-	35	-	-	5	5	58	243	
2	-	-	67	10	10	-	-	22	2	3	12	12	146	244	
489	303	19	13503	3277	3077	148	52	22141	1020	5056	3136	3083	112608	235	
8	3	-	113	18	18	-	-	182	10	44	18	18	383	001	
-	-	-	44	42	42	-	-	97	1	1	26	26	201	002	
8	2	-	117	19	18	-	1	206	10	36	17	17	233	003	
3	-	1	111	27	26	-	1	298	4	16	30	30	402	004	
5	-	-	92	28	28	-	-	90	2	4	31	31	342	005	
2	5	-	94	10	9	1	-	74	9	19	12	12	243	006	
8	7	-	180	35	19	11	5	911	29	216	25	24	473	007	
1	-	-	106	11	10	-	1	84	1	2	28	28	243	008	
5	6	-	129	19	18	1	-	179	14	74	19	19	484	009	
-	1	-	69	22	21	1	-	75	1	2	21	21	212	010	
1	4	-	97	29	24	2	3	506	7	32	20	19	3365	013	
-	1	-	28	3	3	-	-	23	2	5	2	2	20	014	
-	-	-	-	13	13	-	-	26	-	-	24	24	169	015	
7	6	-	132	16	9	7	-	258	16	153	13	13	435	016	
6	3	-	104	20	14	6	-	263	18	88	23	23	441	017	
1	1	-	30	19	19	-	-	45	-	-	21	21	138	019	
3	4	-	83	14	13	1	-	153	9	34	7	7	79	020	
2	1	-	93	20	19	1	-	105	3	3	20	20	190	021	
-	-	-	21	27	27	-	-	53	-	-	23	23	152	022	
9	-	-	125	39	37	2	-	245	11	27	39	39	452	023	
12	12	-	285	36	31	3	2	480	33	277	24	20	1552	025	
5	-	-	64	15	14	1	-	80	1	4	9	9	144	026	
5	5	-	179	27	26	1	-	174	26	53	31	31	475	027	
14	-	-	164	46	43	2	1	423	22	68	14	13	431	028	
4	1	-	67	9	9	-	-	33	6	27	12	12	165	029	
1	2	-	100	22	22	-	-	51	-	-	22	22	185	030	
5	3	-	100	19	13	6	-	253	18	67	17	17	269	032	
-	1	1	66	29	29	-	-	56	1	1	30	30	308	033	
2	3	-	58	7	6	-	1	269	6	55	9	9	133	034	
5	2	-	115	28	23	3	2	286	2	17	27	27	242	035	
3	1	-	80	22	21	1	-	120	3	6	24	24	230	036	
1	-	-	35	13	13	-	-	21	-	-	9	9	132	037	
-	-	-	37	10	10	-	-	32	1	1	11	11	114	038	
2	-	-	37	7	6	1	-	46	5	31	8	8	180	039	
4	-	-	46	8	7	1	-	62	-	-	8	8	39057	040	
9	6	-	166	44	43	1	-	288	20	56	28	28	378	042	
13	1	-	143	24	24	-	-	118	17	47	23	23	332	043	
1	1	-	26	8	7	1	-	47	1	2	14	14	121	044	
10	15	1	319	32	26	6	-	330	6	21	34	30	1471	045	
1	-	-	20	6	6	-	-	11	-	-	6	6	56	046	
5	3	-	141	24	23	1	-	118	4	8	25	25	293	047	
3	-	-	55	13	13	-	-	50	5	6	14	14	174	048	
5	6	1	149	16	16	-	-	65	14	47	14	13	1210	049	
-	-	-	20	12	12	-	-	18	2	2	11	11	99	050	
1	-	-	20	15	15	-	-	49	1	4	12	12	124	051	
1	-	-	116	68	66	1	1	500	3	17	59	59	600	052	
4	8	1	205	21	17	4	-	189	13	61	15	11	853	053	
-	-	-	24	7	7	-	-	19	-	-	1	1	5	055	
-	-	-	3	7	7	-	-	17	-	-	2	2	12	056	
3	1	-	76	33	32	1	-	135	7	13	32	31	524	057	
9	6	1	199	22	18	3	1	274	5	38	45	45	464	058	
9	-	-	103	22	18	3	1	269	15	79	21	21	270	059	
2	-	-	76	21	19	1	1	143	2	9	11	11	74	060	
2	3	-	77	9	9	-	-	33	6	17	10	10	156	061	
17	2	-	192	38	34	3	1	383	30	114	30	30	424	062	
-	-	-	16	63	61	1	1	274	1	4	42	42	282	063	
6	2	-	87	10	10	-	-	57	2	4	11	11	144	064	
5	7	-	147	24	15	7	2	451	21	155	20	20	295	066	
-	-	-	-	1	1	-	-	2	-	-	2	2	20	067	
4	-	1	379	146	142	2	2	512	9	61	174	171	3224	068	
2	3	-	76	14	13	1	-	79	5	37	13	13	5133	069	
-	-	-	36	14	14	-	-	42	1	1	13	13	125	070	
5	4	-	178	39	39	-	-	207	29	113	39	39	601	071	
6	7	-	200	38	36	2	-	197	12	25	28	28	277	072	
4	1	-	57	24	24	-	-	84	1	3	8	8	80	073	
-	1	-	16	14	14	-	-	28	-	-	52	51	2270	074	
3	-	-	72	25	25	-	-	98	3	18	23	23	257	075	

Schlüssel-Nr.	Gemeinde	Landwirtschaftliche Betriebe und Forstbetriebe insgesamt		Landwirtschaftliche mit landwirtschaftlich genutzter Fläche								
				Insgesamt	Anzahl							30 u. mehr
		Betriebe	Betriebsfläche ha		unter 1	1-2	2-5	5-10	10-15	15-20	20-30	
				Anzahl								
		1	2	3	4a	4b	5	6	7	8	9	10
NOCH LKR TRIER-SAARBURG												
235076	LOERSCH	8	26	8	1	1	6	-	-	-	-	-
077	LONGEN	18	66	18	1	5	10	2	-	-	-	-
078	LONGUICH	82	798	81	4	5	30	35	7	-	-	-
079	LORICH	9	292	8	-	-	-	-	-	2	3	3
080	LORSCHIED	47	467	46	-	6	21	16	2	-	-	1
081	MANDERN	71	1066	68	-	7	29	27	1	1	3	-
082	MÄNNEBACH	37	462	36	-	4	10	9	5	4	4	-
083	MEHRING	217	1685	216	39	55	100	21	1	-	-	-
085	MERTESDORF	24	373	24	5	5	7	3	1	1	1	1
086	MESENICH	53	396	52	3	6	20	14	6	3	-	-
087	METZDORF	29	275	28	2	10	5	5	1	1	3	1
088	MEURICH	30	351	29	-	1	6	11	7	3	1	-
089	MOEHN	39	711	38	-	5	8	5	4	4	7	5
090	MORSCHIED	46	347	45	-	6	29	9	1	-	-	-
091	NAURATH/EIFEL	22	124	21	-	4	12	4	1	-	-	-
092	NAURATH/WALD	33	394	32	-	1	10	17	3	1	-	-
093	NEUHUETTEN	7	32	7	-	1	4	2	-	-	-	-
094	NEWEL	29	490	28	1	5	2	4	3	9	1	3
095	NITTEL	131	996	130	21	26	37	29	13	3	1	-
096	ÖBERBILLIG	39	251	39	8	7	12	9	3	-	-	-
098	ÖCKFEN	80	322	80	4	30	33	10	2	-	1	-
099	ÖLK	27	492	26	1	2	3	3	4	5	6	2
100	ÖLLMUTH	24	367	23	2	-	4	4	4	2	6	1
101	ÖNSDORF	36	408	35	-	3	2	16	7	6	1	-
103	ÖSBURG	64	3955	61	-	9	20	19	8	3	2	-
104	PALZEM	35	466	34	-	5	8	7	8	1	2	3
105	PASCHEL	32	334	30	-	4	10	6	5	1	3	1
106	PELLINGEN	57	517	56	-	5	20	23	4	-	4	-
107	PLÜWIG	56	370	53	2	11	19	18	3	-	-	-
108	POELICH	56	258	55	5	19	29	2	-	-	-	-
109	PORTZ	23	338	22	-	1	2	6	5	5	3	-
110	PROSTERATH	37	323	36	-	4	15	15	2	-	-	-
111	RÄLINGEN	27	454	26	-	4	4	3	5	4	4	2
112	RÄSCHEID	49	683	48	-	10	13	20	2	1	1	1
113	RÄHLINGEN	29	127	28	1	7	14	4	2	-	-	-
114	RÄINSFELD	53	1467	52	-	8	18	7	4	5	6	4
115	RÄIÖL	75	494	74	10	13	32	18	-	1	-	-
116	RÄIVERIS	15	149	13	-	4	6	3	-	-	-	-
117	RÄMMELFANGEN	13	292	12	-	-	1	-	3	1	5	2
118	RÄARBURG,STADT	98	2494	91	10	9	32	22	10	4	4	-
119	RÄHILLINGEN	53	1770	50	-	9	15	6	7	3	3	7
120	RÄSCHLEICH	34	155	33	6	6	20	1	-	-	-	-
121	RÄSCHLEIDWEILER-RÖD	109	1375	105	3	28	45	18	7	2	2	-
122	RÄSCHÖDEN	42	279	40	2	20	15	3	-	-	-	-
123	RÄSCHÖMERICH	23	234	22	1	1	6	7	6	1	-	-
124	RÄSCHÖNDORF	45	925	40	-	1	11	18	7	3	-	-
125	RÄSCHWEICH	118	2243	114	6	33	34	22	9	4	5	1
126	RÄSERRIG	62	1240	60	3	17	23	6	7	1	2	1
128	RÄSOEST	23	239	22	-	1	5	6	5	3	2	-
129	RÄSOMMERAU	11	60	11	-	8	1	2	-	-	-	-
130	RÄSÜEDLINGEN	9	153	9	-	-	-	4	-	2	2	1
131	RÄTABEN-RÖD	48	410	33	5	4	9	8	3	2	2	-
132	RÄTÄWERN	68	497	66	5	25	17	10	6	2	1	-
133	RÄTEMELS	61	430	60	8	10	21	14	6	1	-	-
134	RÄTHÖERNICH	33	168	32	3	3	19	6	1	-	-	-
135	RÄTHÖMM	71	374	70	-	22	30	14	3	-	1	-
136	RÄTRASSEM	49	537	43	1	11	20	6	3	2	-	-
137	RÄTRIERWEILER	89	1251	86	-	14	20	19	6	11	10	6
139	RÄUELFANGEN	25	271	24	1	2	7	5	5	2	1	1
140	RÄVIERHERRENBÖRN	38	776	37	-	4	1	-	-	12	18	2
141	RÄWÄLDRÄCH	102	797	101	3	25	49	23	1	-	-	-
142	RÄWÄLDWEILER	60	888	59	1	9	22	21	4	1	1	-
143	RÄWÄSSERLIESCH	38	427	35	3	10	10	5	4	2	1	-
144	RÄWÄWERN	48	268	47	2	11	18	14	1	1	-	-
145	RÄWEHR	20	142	19	-	4	6	6	1	2	-	-
146	RÄWÄLLEN	31	222	29	6	8	8	4	2	1	-	-
147	RÄWÄLSCHBILLIG	67	1092	66	1	7	16	11	6	7	13	5
148	RÄWÄLTINGEN	143	920	140	62	32	38	6	1	1	-	-
149	RÄWÄNCHERINGEN	132	948	131	1	41	50	18	15	5	-	1
150	RÄWÄNTERSDÖRF	20	335	18	-	4	4	4	1	1	3	1
151	RÄZEMMER	49	659	48	2	9	14	12	4	2	3	2
152	RÄZERF	108	2630	100	4	20	37	16	12	6	3	2
153	RÄZUESCH	13	360	12	-	2	3	2	-	-	2	3

RB T R I E R

Betriebe				Flächennutzung in den landw. Betrieben										Schlüssel-Nr.	
von ... bis unter ... ha				mit Waldfläche		Hauptnutzungs- und Kulturarten					Anbauflächen				
unter 10	10 - 15	15 - 20	20 u. mehr	Betriebe	WF	LF insgesamt	und zwar			Insgesamt	Kartoffeln	Fütterpflanzen			
							Dauergründland	Ackerland	Sonderkulturen						
LF				Insgesamt	mit 0,01 - 4,99 ha WF	Fläche									
ha						Anzahl		ha							
11	12a	12b	13	14	15	16	17	18	19	20	21	22	23		
17	-	-	-	1	1	0	17	1	3	14	1	1	-	235076	
53	-	-	-	3	3	5	53	11	20	22	4	4	2	077	
360	88	-	-	8	8	4	448	97	231	118	32	21	15	078	
-	-	32	188	7	6	20	220	67	151	1	21	8	6	079	
183	25	-	-	15	15	4	240	80	159	-	31	20	15	080	
308	15	15	82	20	20	9	419	175	242	-	57	23	26	081	
116	67	71	96	19	19	11	351	154	193	2	45	21	23	082	
570	11	-	-	15	15	7	582	91	283	203	53	46	5	083	
53	10	19	170	2	1	84	252	76	123	51	6	5	30	085	
185	72	53	-	28	28	15	310	114	152	41	29	11	25	086	
66	11	19	106	12	12	5	203	38	144	19	14	5	27	087	
106	82	50	22	26	26	23	260	93	164	0	34	16	12	088	
77	51	70	342	19	19	14	539	146	391	1	48	13	39	089	
163	10	-	-	28	28	13	173	59	112	2	21	14	16	090	
70	11	-	-	16	16	12	80	43	37	-	11	5	0	091	
153	38	18	-	2	2	1	209	75	132	-	25	14	8	092	
32	-	-	-	-	-	-	32	21	11	-	3	3	-	093	
42	41	152	151	12	12	19	386	105	280	-	24	6	30	094	
378	152	54	21	6	6	2	605	82	323	195	45	28	20	095	
121	36	-	-	10	9	77	157	31	70	53	8	4	12	096	
205	24	-	21	44	42	42	249	66	86	94	13	9	4	098	
38	51	85	233	18	18	14	407	77	329	-	23	5	27	099	
38	50	33	172	15	13	26	294	124	169	0	39	11	7	100	
129	81	102	24	10	10	3	336	104	204	25	46	18	7	101	
221	93	52	49	6	6	2	415	112	302	0	70	43	33	103	
78	96	16	157	10	10	13	346	103	176	64	21	9	9	104	
87	62	16	96	16	16	5	262	111	149	-	42	14	6	105	
238	47	-	91	45	45	31	376	135	222	16	47	22	9	106	
220	37	-	-	28	28	19	257	95	159	1	36	18	13	107	
122	-	-	-	2	2	0	122	5	20	96	5	5	-	108	
56	65	84	69	15	15	4	274	88	182	2	34	12	27	109	
163	21	-	-	6	6	1	185	52	130	1	32	14	14	110	
39	65	73	166	15	14	20	344	110	229	3	21	5	14	111	
204	23	16	59	16	16	10	301	119	180	0	40	16	40	112	
89	24	-	-	2	2	2	114	32	56	25	9	6	4	113	
124	45	92	301	6	6	3	561	195	364	1	73	30	9	114	
249	-	16	-	2	2	0	265	59	124	80	24	15	6	115	
49	-	-	-	11	11	6	49	18	23	7	5	4	1	116	
5	39	19	181	6	6	6	244	105	136	2	24	7	11	117	
275	127	66	88	38	38	17	556	232	260	59	51	23	26	118	
109	86	47	341	16	14	347	583	315	266	-	74	30	29	119	
81	-	-	-	5	5	1	81	7	26	48	5	5	0	120	
305	86	31	47	84	83	58	469	158	299	4	58	24	4	121	
92	-	-	-	19	19	3	92	49	25	16	8	5	4	122	
73	80	19	-	15	15	21	171	67	102	-	30	13	7	123	
168	95	54	-	27	27	35	317	141	174	-	39	17	11	124	
321	109	68	153	27	26	15	650	308	269	68	52	26	19	125	
138	81	17	84	18	18	8	320	106	139	70	26	14	4	126	
61	62	52	42	10	10	6	216	67	138	10	25	10	8	128	
31	-	-	-	11	10	17	31	11	20	0	5	4	1	129	
29	-	32	84	8	8	5	146	58	86	-	12	3	11	130	
87	35	36	53	30	25	116	211	109	100	1	19	8	4	131	
168	69	36	29	42	42	28	301	96	187	15	36	20	26	132	
192	74	18	-	2	2	1	284	89	133	57	18	9	10	133	
102	10	-	-	-	-	-	112	3	20	89	1	1	6	134	
208	41	-	21	1	1	0	271	85	182	2	40	28	12	135	
134	34	35	-	31	31	23	203	94	105	1	29	14	4	136	
220	77	190	496	47	47	26	983	289	689	-	62	20	96	137	
67	58	34	64	23	23	17	223	62	160	0	17	6	21	139	
9	-	225	486	10	10	10	720	306	410	-	76	26	10	140	
340	11	-	-	5	5	1	351	110	184	54	33	27	13	141	
242	44	15	22	8	8	5	324	144	177	-	38	17	37	142	
80	46	35	21	27	27	25	181	49	104	27	13	7	12	143	
174	13	19	-	26	26	9	207	82	96	27	25	13	6	144	
77	10	31	-	4	4	1	119	34	63	20	13	7	1	145	
74	23	17	-	6	6	3	114	24	62	23	7	5	15	146	
139	69	122	576	23	22	24	906	193	709	1	61	18	126	147	
241	13	17	-	88	87	34	271	40	57	170	10	9	7	148	
352	191	85	-	10	10	5	661	154	406	94	74	42	6	149	
48	10	16	114	12	12	7	188	39	145	4	13	3	17	150	
144	48	33	237	9	7	22	462	184	276	0	47	16	18	151	
244	146	107	154	59	49	146	652	272	375	-	76	39	39	152	
25	-	-	192	4	4	5	217	85	131	-	14	6	24	153	

Schlüssel-Nr.	Gemeinde	Flächennutzung in den landw. Betrieben											
		Anbauflächen								mit Rindvieh insgesamt		darunter	
		Getreide				Feld-gemüse	Garten-ge-wächse	Betriebe	Tiere				
		Insgesamt	darunter							Fläche	ha	31	32
			Weizen	Roggen u. Winterweizen	Gerste	Hafer							
NOCH LKR TRIER-SAARBURG													
235076	LOERSCH	3	1	0	1	0	-	-	-	-	-	-	
077	LONGEN	13	2	2	8	1	-	-	5	22	5	5	
078	LONGUICH	182	58	48	63	11	-	-	30	128	21	21	
079	LORICH	124	20	14	49	37	-	-	8	195	6	1	
080	LORSCHIED	112	40	1	48	22	-	-	37	226	28	27	
081	MANDERN	158	39	17	54	43	-	-	52	432	46	43	
082	MANNEBACH	125	36	18	24	44	-	0	32	458	31	17	
083	MEHRING	173	11	26	110	25	-	-	32	103	17	17	
085	MERTESDORF	87	22	22	29	12	-	-	9	153	4	3	
086	MESENICH	98	42	0	21	32	-	0	26	214	25	19	
087	METZDORF	103	33	4	31	25	0	0	11	115	9	6	
088	MEURICH	118	53	1	29	35	0	-	26	285	26	17	
089	MOEHN	305	77	11	100	36	-	-	25	578	25	5	
090	MORSCHIED	75	27	18	8	20	-	-	33	140	30	29	
091	NAURATH/EIFEL	26	3	7	8	8	-	-	19	98	18	18	
092	NAURATH/WALD	99	36	7	21	36	-	-	28	247	26	23	
093	NEUHUETTEN	8	3	-	3	3	-	-	6	25	4	4	
094	NEWEL	226	72	1	71	59	-	-	17	294	17	5	
095	NITTEL	253	115	3	71	59	-	-	34	153	25	24	
096	OSBERILLIG	40	17	1	14	6	0	-	5	26	5	5	
098	OCKFEN	67	13	21	8	26	-	-	36	145	20	20	
099	DLK	279	53	9	129	55	0	-	16	282	16	2	
100	DLLMUTH	123	38	27	14	35	-	-	21	409	21	7	
101	ONSDORF	151	56	14	20	60	-	0	30	353	29	18	
103	OSBURG	197	85	4	76	28	1	-	44	378	41	38	
104	PALZEM	135	33	22	43	25	-	-	20	307	17	12	
105	PASCHEL	101	21	23	10	46	-	-	24	334	20	12	
106	PELLINGEN	157	40	44	6	65	-	-	42	320	37	33	
107	PLUWIG	110	36	32	7	31	-	-	33	212	31	30	
108	POELICH	16	1	1	5	1	-	-	1	1	-	-	
109	PORTZ	121	54	-	34	27	0	-	21	379	20	9	
110	PROSTERATH	83	25	12	23	23	-	0	31	228	28	28	
111	RALINGEN	193	68	8	62	48	-	-	19	294	19	7	
112	RASCHEID	100	35	3	34	27	0	-	38	348	34	34	
113	REHLINGEN	42	21	-	10	10	-	0	10	41	6	6	
114	REINSFELD	281	62	0	161	38	0	-	42	566	30	17	
115	RIOL	92	34	21	20	16	-	-	31	104	25	25	
116	RIVERIS	17	7	1	7	2	-	-	8	32	6	6	
117	ROMMELFANGEN	99	32	7	38	22	-	-	12	344	11	2	
118	SAARBURG,STADT	182	72	14	55	39	-	1	52	578	44	30	
119	SCHILLINGEN	164	41	4	63	53	0	-	33	784	30	15	
120	SCHLEICH	20	1	4	12	3	-	-	5	22	1	1	
121	SCHLEIDWEILER-RODT	235	94	29	28	69	-	-	60	389	51	48	
122	SCHODEN	13	6	1	1	4	-	0	20	62	13	13	
123	SCHOEMERICH	66	18	12	5	26	-	-	21	226	18	9	
124	SCHOENDORF	124	56	5	11	32	-	-	36	255	29	24	
125	SCHWEICH	192	75	28	49	31	1	0	51	625	43	30	
126	SERRIG	108	25	17	38	25	0	0	45	281	40	38	
128	SOEST	103	41	3	28	31	-	-	15	176	13	6	
129	SOMMERAU	13	5	3	2	4	-	-	5	19	3	3	
130	SUEDLINGEN	63	24	-	25	14	-	-	8	195	8	2	
131	TABEN-RODT	78	24	8	22	22	-	-	27	268	21	16	
132	TAWERN	122	29	34	21	34	1	-	32	245	24	22	
133	TEMMELS	99	40	5	26	27	2	4	22	166	17	15	
134	THOERNICH	12	1	1	10	1	-	-	1	2	-	-	
135	THOMM	122	61	1	36	24	1	-	34	200	30	28	
136	TRASSEM	72	10	27	13	20	0	-	35	228	31	27	
137	TRIERWEILER	529	141	4	229	98	0	1	60	755	52	29	
139	UEDLFANGEN	122	36	5	37	21	-	-	17	149	14	10	
140	VIERHERRENBORN	324	87	37	66	67	-	-	35	1050	35	3	
141	WALDRACH	137	41	40	22	26	-	-	47	157	39	39	
142	WALDWEILER	102	33	15	22	31	-	0	40	274	34	31	
143	WASSERLIESCH	79	18	21	22	18	-	-	13	81	11	11	
144	WAWERN	63	8	28	4	23	0	0	28	175	20	18	
145	WEHR	47	20	4	12	9	-	-	10	81	10	10	
146	WELLEN	40	17	0	6	5	-	-	8	36	7	7	
147	WELSCHBILLIG	519	176	20	177	136	-	-	51	745	42	23	
148	WILTINGEN	32	1	19	2	8	0	0	14	41	11	11	
149	WINCHERINGEN	317	143	4	84	80	-	-	40	384	35	31	
150	WINTERSDORF	115	25	1	49	26	-	-	11	117	9	6	
151	ZEMMER	207	65	26	46	69	-	-	35	528	29	19	
152	ZERF	258	85	26	48	96	0	0	74	609	60	46	
153	ZUESCH	92	6	2	43	29	-	-	10	252	6	2	

Landwirtschaftliche Betriebe mit Viehhaltung															Schlüssel-Nr.
mit . . . Milchkuhen				mit Schweinen								mit Legehennen			
6-9	10-19	20 u. m.	zusammen	mit Mastschweinen				mit Zuchtsauen				Betriebe		Tiere	
Betriebe			Tiere	Insgesamt	davon Betriebe mit . . . Mastschweinen			Tiere	Betriebe	Tiere	Insgesamt	mit 1-99 Legehennen	Tiere		
				Anzahl											
35	36	37	38	39	40a	40b	41	42	43	44	45	46	47		
-	-	-	-	1	1	-	-	1	-	-	1	1	4	235076	
-	-	-	10	10	10	-	-	24	-	-	6	6	60	077	
-	-	-	37	29	29	-	-	99	2	5	37	36	621	078	
1	4	-	60	6	3	3	-	128	5	40	7	6	3114	079	
1	-	-	64	23	23	-	-	77	1	5	40	40	433	080	
1	2	-	142	36	36	-	-	124	7	9	37	37	379	081	
9	5	-	168	24	24	-	-	116	12	39	29	29	433	082	
-	-	-	27	56	56	-	-	107	1	1	29	29	216	083	
-	-	1	35	1	-	-	1	380	2	8	6	5	303	085	
6	-	-	106	30	27	3	-	168	5	10	30	30	361	086	
2	1	-	41	15	14	1	-	72	8	67	21	21	253	087	
9	-	-	114	23	22	1	-	161	21	96	20	20	268	088	
7	12	1	239	31	25	4	2	360	27	152	27	24	2617	089	
1	-	-	60	14	14	-	-	50	-	-	25	25	219	090	
-	-	-	36	13	13	-	-	28	-	-	13	13	135	091	
3	-	-	84	14	14	-	-	42	-	-	27	27	282	092	
-	-	-	6	3	3	-	-	7	-	-	-	-	-	093	
5	7	-	141	23	20	3	-	198	17	112	16	16	266	094	
1	-	-	47	69	69	-	-	231	-	-	45	44	592	095	
-	-	-	9	12	12	-	-	39	1	2	19	19	262	096	
-	-	-	39	35	35	-	-	72	-	-	23	23	207	098	
8	6	-	142	21	18	3	-	182	23	165	12	10	1264	099	
5	9	-	181	12	12	-	-	53	11	23	11	11	153	100	
11	-	-	144	31	31	-	-	206	11	22	24	24	332	101	
2	1	-	121	35	34	1	-	206	1	2	24	24	248	103	
3	2	-	90	21	21	-	-	128	11	53	17	17	207	104	
4	4	-	123	19	17	2	-	137	12	93	15	15	304	105	
2	2	-	135	35	35	-	-	94	10	15	25	25	236	106	
1	-	-	90	22	22	-	-	72	4	5	29	29	293	107	
-	-	-	-	5	5	-	-	11	-	-	10	10	90	108	
8	3	-	119	20	18	2	-	223	14	126	17	17	290	109	
-	-	-	77	18	18	-	-	75	1	1	25	25	328	110	
5	6	1	149	19	15	2	2	297	15	142	20	19	491	111	
-	-	-	89	32	32	-	-	124	1	6	35	35	373	112	
-	-	-	10	11	11	-	-	43	1	1	10	10	137	113	
9	4	-	175	24	20	4	-	197	7	26	7	7	123	114	
-	-	-	32	34	33	1	-	143	-	-	19	19	190	115	
-	-	-	11	6	6	-	-	11	-	-	6	5	858	116	
2	7	-	113	11	10	-	1	116	12	179	10	9	286	117	
11	3	-	185	51	47	2	2	387	19	85	51	51	694	118	
3	10	2	309	19	19	-	-	99	3	14	13	13	157	119	
-	-	-	1	12	12	-	-	27	-	-	8	8	61	120	
2	1	-	131	53	51	1	1	529	9	76	50	49	1080	121	
-	-	-	16	21	21	-	-	40	-	-	23	23	184	122	
8	1	-	93	20	20	-	-	94	8	18	14	14	243	123	
5	-	-	102	22	22	-	-	70	9	13	22	22	233	124	
9	4	-	178	18	13	3	2	235	7	56	28	26	1412	125	
2	-	-	90	31	30	1	-	108	3	9	44	44	469	126	
6	1	-	69	17	15	2	-	144	9	39	14	14	238	128	
-	-	-	7	4	4	-	-	11	2	2	6	6	49	129	
3	3	-	66	7	6	1	-	91	7	37	4	4	80	130	
2	3	-	82	17	16	1	-	128	8	100	22	21	463	131	
2	-	-	73	37	34	2	1	361	10	21	40	40	490	132	
2	-	-	61	40	38	2	-	184	1	6	31	31	358	133	
-	-	-	-	2	2	-	-	6	-	-	4	4	37	134	
2	-	-	66	12	12	-	-	39	1	1	18	18	182	135	
3	1	-	94	25	25	-	-	102	7	12	27	27	283	136	
14	7	2	314	54	50	2	2	379	31	164	56	55	1580	137	
3	1	-	61	22	20	2	-	163	8	40	18	18	355	139	
9	20	3	392	28	24	3	1	265	26	126	25	18	1805	140	
-	-	-	58	25	25	-	-	66	19	44	29	29	222	141	
3	-	-	94	20	20	-	-	50	5	10	24	24	188	142	
-	-	-	32	20	19	-	1	167	2	2	16	16	275	143	
2	-	-	55	25	25	-	-	68	1	2	23	23	193	144	
-	-	-	32	13	13	-	-	46	4	13	17	17	175	145	
-	-	-	17	5	5	-	-	13	1	2	14	14	211	146	
11	7	1	290	37	33	1	3	537	18	198	41	37	3542	147	
-	-	-	19	10	10	-	-	22	-	-	18	18	119	148	
3	1	-	129	87	86	-	1	373	10	22	61	61	631	149	
2	1	-	42	14	11	2	1	273	11	51	12	12	230	150	
5	4	1	196	18	16	1	1	313	16	102	22	21	2664	151	
9	5	-	232	58	55	2	1	424	13	30	57	57	821	152	
-	4	-	56	6	4	-	2	179	3	31	4	4	3034	153	

Schlüssel-Nr.	Gemeinde	Landwirtschaftliche Betriebe und Forstbetriebe insgesamt		Landwirtschaftliche mit landwirtschaftlich genutzter Fläche										
		Betriebe	Betriebsfläche	Insgesamt	Betriebe									
					Anzahl									
		Anzahl	ha	3	4a	4b	5	6	7	8	9	10		
1	2	3	4a	4b	5	6	7	8	9	10				
KREISFREIE STADT														
311	FRANKENTHAL/PFALZ	165	2754	165	11	4	15	30	26	30	35	14		
312	KAISERSLAUTERN	146	11345	119	20	17	21	15	7	8	22	9		
313	LANDAU IN DER PFALZ	107	3542	99	23	24	11	9	4	5	14	9		
314	LUDWIGSHAFEN AM RHEIN	149	2162	147	17	13	17	16	19	25	32	8		
315	MAINZ	660	5307	658	116	114	135	103	80	57	41	12		
316	NEUSTADT A.D.WEINSTR.	953	8751	940	295	210	233	134	35	14	12	7		
317	PIRMASENS	166	7465	135	23	33	14	21	20	13	9	2		
318	SPEYER	79	3362	75	14	6	11	9	14	4	8	9		
319	WORMS	556	6962	554	84	66	55	64	78	88	90	29		
320	ZWEIBRUECKEN	114	3114	95	28	15	10	5	4	4	12	17		
LANDKREIS / GEMEINDE														
331	LKR ALZEY-WORMS	5563	51079	5543	994	908	872	857	790	543	419	160		
001	ALBIG	83	923	83	14	11	6	15	18	10	5	4		
002	ALSHEIM	121	749	121	22	19	26	31	13	8	1	1		
003	ALZEY, STADT	72	3132	70	14	9	17	5	7	8	4	6		
004	ARMSHEIM	113	894	113	29	21	16	13	12	7	11	4		
005	BECHENHEIM	28	294	27	1	5	7	3	5	1	3	2		
006	BECHTHEIM	173	1031	172	46	31	33	17	26	13	5	1		
007	BECHTOLSHEIM	106	904	106	13	13	15	27	22	8	7	1		
008	BERMERSHEIM V.D. HOEHE	22	267	22	1	3	6	2	2	4	1	3		
009	BERMERSHEIM	32	312	32	4	6	3	2	11	2	3	1		
010	BIEBELNHEIM	61	595	61	3	7	11	12	16	8	4	-		
011	HOCHBORN	39	498	39	1	6	5	5	7	8	5	2		
012	BORNHEIM	35	409	35	4	8	3	6	5	1	4	4		
013	DAUTENHEIM	34	432	34	8	4	2	1	6	4	6	3		
014	DINTESHEIM	7	164	7	-	-	1	1	1	-	1	3		
015	DITTELSHEIM-HESSLOCH	197	1185	197	57	43	37	23	12	10	9	6		
016	DORN-DUERKHEIM	84	784	84	15	13	12	11	13	11	6	3		
017	ECKELSHEIM	46	484	46	5	5	5	10	10	4	5	2		
018	EICH	107	1628	106	8	9	12	12	17	18	14	16		
019	ENSHEIM	52	316	52	3	14	14	12	5	1	3	-		
020	EPELSHEIM	57	492	57	4	10	11	13	5	12	1	1		
021	ERBES-BUEDESHEIM	56	885	55	2	13	3	8	5	10	10	4		
022	ESSELBORN	36	350	36	1	4	8	9	6	4	3	1		
023	FLOERSHEIM-DALSHEIM	145	1247	144	36	18	22	26	17	11	11	3		
024	FLOMBORN	50	557	50	5	8	8	5	6	7	9	2		
025	FLONHHEIM	146	1257	146	35	20	17	17	22	21	13	1		
026	FRAMERSHEIM	99	869	99	14	14	13	19	21	11	4	3		
027	FREIMERSHEIM	39	584	39	-	3	4	3	11	9	7	2		
028	FRETENHEIM	15	247	15	2	4	1	-	-	7	1	1		
029	GABSHEIM	83	682	83	3	16	23	16	9	9	6	1		
030	GAU-BICKELHEIM	159	951	159	38	32	18	30	27	9	4	1		
031	GAU-HEPPENHEIM	45	481	45	7	4	7	6	5	11	3	2		
032	GAU-ODERNHEIM	129	1318	129	21	17	14	16	20	23	15	3		
033	GAU-WEINHEIM	69	299	69	18	19	9	13	8	2	-	-		
034	GIMBSHEIM	135	1088	134	19	27	23	25	15	8	14	3		
035	GUMBSHEIM	30	274	30	7	1	3	6	7	3	3	-		
036	GUNDERSHEIM	109	733	108	22	21	19	18	14	7	6	1		
037	GUNDHEIM	76	504	76	13	12	9	27	8	3	4	-		
038	HAMM	59	757	58	7	13	5	3	3	16	8	3		
039	HANGEN-WEISHEIM	47	430	46	-	7	8	12	9	6	4	-		
040	HEIMERSHEIM	66	618	66	13	11	12	7	7	7	5	4		
041	HOHEN-SUELZEN	49	335	49	6	12	7	12	5	5	1	1		
042	KETTENHEIM	33	419	33	-	3	6	7	6	5	4	2		
043	LONSHEIM	57	479	57	7	10	13	8	7	6	6	-		
044	MAUCHENHEIM	54	706	54	5	6	5	8	5	11	12	2		
045	METTENHEIM	89	466	89	25	11	25	14	7	4	3	-		
046	MOELSHEIM	46	426	46	11	6	7	6	2	8	4	2		
047	MOERSTADT	60	533	59	4	13	10	9	12	5	5	1		
048	MONSHEIM	66	775	66	12	5	11	12	8	12	4	2		
049	MONZERHEIM	70	529	70	15	10	11	12	14	3	4	1		
050	NACK	29	464	27	-	2	-	6	5	5	6	3		
051	NIEDER-WIESEN	21	310	21	-	6	2	1	1	5	3	3		
052	OBER-FLOERSHEIM	70	962	70	1	7	11	7	16	14	9	5		
053	OFFENHEIM	35	437	35	4	6	-	6	4	8	5	2		
054	OFFSTEIN	47	498	47	3	6	7	7	12	6	5	1		
055	OSTHOFEN, STADT	122	1211	121	32	19	12	12	12	8	17	9		
056	PARTENHEIM	118	640	118	17	20	34	22	22	2	1	-		
058	SAULHEIM	270	1615	270	92	48	36	30	33	17	10	4		
059	SCHORNSHEIM	74	720	74	12	9	9	9	16	10	7	2		

Betriebe				Flächennutzung in den landw. Betrieben										Schlüssel-Nr.	
von . . bis unter . . ha				mit Waldfläche		Hauptnutzungs- und Kulturarten					Anbauflächen				
unter 10	10 - 15	15 - 20	20 u. mehr	Betriebe		WF insgesamt	LF insgesamt	und zwar			Hackfrüchte		Futterpflanzen		
				insgesamt	mit 0,01-4,00 ha WF			Dauergrünland	Ackerland	Sonderkulturen	insgesamt	Kartoffeln			
ha						Anzahl							ha		
11	12a	12b	13	14	15	16	17	18	19	20	21	22	23		
278	321	517	1608	2	2	3	2723	54	2658	6	1096	682	70	311	
223	86	139	947	37	36	30	1396	337	1026	27	120	50	136	312	
141	48	93	791	6	5	13	1073	153	847	75	170	36	45	313	
196	227	436	1086	4	4	1	1944	58	1871	11	501	277	34	314	
1420	969	978	1457	13	13	3	4823	34	3764	1005	898	321	118	315	
2155	429	241	697	202	200	125	3522	596	1285	1634	255	122	74	316	
251	254	216	298	87	85	95	1019	434	565	8	121	72	71	317	
117	188	69	664	4	4	3	1038	91	937	3	196	48	61	318	
791	969	1537	3477	17	17	7	6773	94	5794	860	1454	172	180	319	
100	43	69	1107	33	30	75	1319	426	868	20	61	32	149	320	
11137	9840	9433	16534	171	171	64	46944	285	36445	9958	7794	1029	1443	331	
150	219	169	372	-	-	-	911	0	701	205	140	13	24	001	
366	154	141	79	-	-	-	739	2	343	388	63	18	21	002	
112	90	140	381	-	-	-	723	0	554	167	94	15	9	003	
209	139	127	408	1	1	0	883	5	655	217	127	17	23	004	
53	64	19	143	6	6	4	278	4	258	14	31	6	25	005	
292	326	231	166	-	-	-	1016	2	563	444	111	15	20	006	
272	272	142	206	-	-	-	892	9	746	133	177	22	23	007	
41	29	65	126	2	2	0	261	1	211	48	24	1	4	008	
35	144	35	95	-	-	-	309	-	210	97	56	4	6	009	
145	211	146	88	-	-	-	590	-	489	99	124	12	13	010	
61	87	145	201	1	1	0	495	-	411	80	97	4	14	011	
70	57	15	251	18	18	10	393	0	282	105	32	3	10	012	
27	82	74	245	1	1	0	428	1	377	49	91	5	11	013	
15	12	-	137	-	-	-	164	-	160	3	37	2	0	014	
375	147	173	472	2	2	1	1167	1	795	363	168	19	18	015	
137	157	186	298	-	-	-	779	-	603	172	126	10	4	016	
104	124	67	182	-	-	-	477	2	387	86	55	8	39	017	
154	220	320	917	1	1	0	1611	40	1526	41	416	97	59	018	
156	61	20	69	-	-	-	306	0	222	82	38	11	18	019	
151	61	213	64	-	-	-	489	-	436	50	94	6	4	020	
86	61	180	482	2	2	0	809	2	758	45	124	16	21	021	
105	74	69	101	-	-	-	348	-	329	17	77	5	2	022	
327	220	180	371	-	-	-	1098	-	534	556	122	14	11	023	
78	75	120	279	-	-	-	553	0	497	52	146	14	10	024	
245	271	371	338	11	11	4	1224	0	935	282	149	20	55	025	
210	249	187	212	-	-	-	857	1	595	257	161	17	9	026	
42	136	155	246	-	-	-	580	-	565	12	134	12	21	027	
9	-	-	236	-	-	-	246	-	217	28	46	2	5	028	
224	115	154	183	-	-	-	676	0	596	78	135	21	9	029	
336	327	152	126	2	2	0	940	-	686	248	131	24	57	030	
75	63	196	142	-	-	-	476	-	381	93	95	9	5	031	
193	244	392	475	1	1	1	1304	1	1032	261	227	20	25	032	
160	97	34	-	-	-	-	291	-	182	106	29	10	8	033	
302	189	145	432	1	1	0	1067	75	836	152	204	48	22	034	
63	88	53	67	-	-	-	271	0	220	49	41	8	16	035	
235	170	125	187	-	-	-	718	0	524	189	139	12	20	036	
246	102	49	101	-	-	-	497	-	312	183	95	9	9	037	
62	36	277	345	1	1	0	721	36	675	5	170	33	14	038	
127	109	102	86	1	1	0	424	-	349	73	90	12	11	039	
120	91	120	277	14	14	4	608	-	485	119	79	7	7	040	
127	55	85	63	-	-	-	330	0	204	124	58	7	1	041	
81	76	81	173	1	1	4	411	2	365	42	91	7	9	042	
125	91	108	141	42	42	10	465	-	349	113	48	10	18	043	
90	65	193	349	1	1	2	696	-	648	45	143	13	39	044	
226	83	72	73	-	-	-	454	2	185	264	26	7	15	045	
88	25	127	180	1	1	0	420	0	275	143	40	5	17	046	
128	146	88	155	-	-	-	517	-	441	72	124	11	36	047	
146	99	208	311	1	1	0	764	7	628	125	149	8	18	048	
152	171	59	140	2	2	0	523	-	367	151	95	8	15	049	
45	65	87	245	1	1	0	442	4	415	21	54	7	30	050	
21	14	86	185	1	1	0	306	31	268	5	18	4	31	051	
92	207	247	410	-	-	-	956	1	868	84	260	20	8	052	
50	52	137	189	2	2	3	429	1	388	38	66	7	13	053	
85	151	104	153	-	-	-	492	1	395	94	100	10	14	054	
166	149	141	733	1	1	0	1188	2	838	345	195	10	17	055	
312	262	37	21	9	9	1	631	12	491	122	87	32	53	056	
461	433	294	405	1	1	0	1593	5	1186	393	330	27	21	058	
117	201	169	226	1	1	0	713	4	583	122	144	14	15	059	

Schlüssel-Nr.	Gemeinde	Flächennutzung in den landw. Betrieben											
		Anbauflächen											
		Getreide						Feld-gemüse	Garten-ge-wächse	mit Rindvieh Ingesamt		darunter	
		Ingesamt	darunter			Gerste	Hafer					Ingesamt	1-5
			Weizen	Loggen u. Winterweizen	Fläche			Betriebe	Tiere	Ingesamt	Be		
ha													
24	25	26	27	28	29	30	31	32	33	34			
KREISFREIE STADT													
311	FRANKENTHAL/PFALZ	1194	875	80	144	16	228	50	60	733	35	17	
312	KAISERSLAUTERN	719	213	86	283	114	-	7	64	1181	49	17	
313	LANDAU IN DER PFALZ	584	221	79	159	32	13	26	32	588	24	10	
314	LUDWIGSHAFEN AM RHEIN	1254	747	280	127	19	36	45	44	389	36	29	
315	MAINZ	2439	1559	406	414	57	241	59	133	1030	63	54	
316	NEUSTADT A.D.WEINSTR.	894	360	201	134	96	11	15	132	1138	104	87	
317	PIRMASENS	362	120	53	104	61	2	6	69	1218	63	31	
318	SPEYER	661	332	125	105	25	8	10	28	362	25	17	
319	WORMS	4031	1797	780	1327	93	76	33	176	1782	141	97	
320	ZWEIBRUECKEN	584	150	22	308	60	-	12	43	1176	36	13	
LANDKREIS / GEMEINDE													
331	LKR ALZEY-WORMS	26344	14943	3496	7090	593	106	34	1160	7803	867	747	
001	ALBIG	485	372	6	91	11	0	-	22	102	22	20	
002	ALSHEIM	250	143	73	20	8	2	1	12	49	8	7	
003	ALZEY, STADT	430	232	52	134	6	0	5	5	19	3	3	
004	ARMSHEIM	486	329	42	108	8	1	1	17	104	15	10	
005	BECHENHEIM	201	67	8	113	13	-	-	13	135	13	10	
006	BECHTHEIM	427	280	81	59	6	4	-	9	57	9	9	
007	BECHTOLSHEIM	542	389	22	115	16	-	-	35	164	16	15	
008	BERMERSHEIM V.D. HOEHE	172	112	7	51	1	-	-	3	22	1	-	
009	BERMERSHEIM	148	78	52	15	2	-	-	8	64	8	6	
010	BIEBELNHEIM	341	200	9	126	6	0	-	20	66	9	9	
011	HOCHBORN	294	143	84	62	6	-	-	8	97	5	4	
012	BORNHEIM	232	140	6	83	3	-	-	6	26	5	5	
013	DAUTENHEIM	246	146	24	71	4	-	1	11	108	10	7	
014	DINTESHEIM	118	60	23	34	0	-	-	-	-	-	-	
015	DITTELSHEIM-HESSLOCH	600	364	127	101	6	0	0	10	56	6	4	
016	DORN-DUERKHEIM	471	283	128	48	8	0	-	7	31	5	5	
017	ECKELSHEIM	279	157	15	84	6	0	-	17	135	12	11	
018	EICH	1015	529	62	368	8	32	1	47	451	32	24	
019	ENSHEIM	162	104	6	48	4	1	-	10	31	9	9	
020	EPPELSHEIM	337	154	91	92	0	-	-	4	15	2	2	
021	ERBES-BUEDESHEIM	584	223	97	254	7	-	-	12	160	8	4	
022	ESSELBORN	243	119	36	86	1	-	-	3	14	3	2	
023	FLOERSHEIM-DALSHEIM	397	188	104	100	5	0	-	6	36	4	3	
024	FLORBORN	338	123	74	134	8	-	-	11	72	8	7	
025	FLONHEIM	706	463	50	177	16	-	2	26	177	20	18	
026	FRAMERSHEIM	423	308	56	56	2	0	-	7	32	2	2	
027	FREIMERSHEIM	388	154	71	158	6	-	0	20	141	18	17	
028	FRETENHEIM	167	118	35	12	0	-	-	-	-	-	-	
029	GABSHEIM	441	266	43	124	8	0	-	18	52	4	4	
030	GAU-BICKELHEIM	492	362	11	88	22	0	0	52	304	43	42	
031	GAU-HEPPENHEIM	281	185	39	55	2	-	-	3	8	2	2	
032	GAU-ODERNHEIM	745	504	64	165	11	-	0	24	178	17	16	
033	GAU-WEINHEIM	139	87	15	32	4	-	0	8	24	7	7	
034	GUMBSHEIM	589	300	84	165	18	17	2	37	274	21	19	
035	GUMBSHEIM	161	88	4	55	9	-	-	11	70	9	7	
036	GUNDERSHEIM	360	200	104	49	7	0	0	17	82	11	9	
037	GUNDHEIM	209	110	51	45	3	0	-	19	70	15	15	
038	HAMM	456	271	50	113	11	30	4	30	372	24	13	
039	HANGEN-WEISHEIM	248	107	49	91	0	-	-	11	51	9	8	
040	HEIMERSHEIM	337	209	26	93	8	-	-	11	51	9	9	
041	HOHEN-SUELZEN	143	71	32	40	0	1	0	2	4	1	1	
042	KETTENHEIM	263	140	34	88	2	1	0	12	65	9	7	
043	LONSHEIM	279	172	14	85	7	0	1	19	77	15	15	
044	HAUCHENHEIM	454	235	28	184	7	-	1	27	364	24	11	
045	METTENHEIM	142	72	33	34	2	2	-	7	60	6	4	
046	MOELSHEIM	170	88	26	49	7	-	-	12	108	6	5	
047	MOERSTADT	280	125	51	91	13	0	0	26	278	20	13	
048	MONSHEIM	443	262	59	114	5	-	-	15	139	10	6	
049	MONZERNHEIM	257	134	91	29	3	-	-	16	73	7	7	
050	NACK	331	105	23	184	17	-	-	17	155	16	14	
051	NIEDER-WIESEN	215	80	29	89	16	-	-	11	151	7	5	
052	OBER-FLOERSHEIM	592	189	152	241	6	1	-	12	58	8	8	
053	OFFENHEIM	308	89	17	199	4	-	0	7	42	5	4	
054	OPFSTEIN	270	101	86	73	6	0	6	12	107	9	6	
055	OSTHOFEN, STADT	621	330	112	173	5	1	1	13	84	10	9	
056	PARTENHEIM	346	202	51	64	28	5	0	35	248	32	27	
058	SAULHEIM	807	673	53	57	19	0	0	31	133	18	18	
059	SCHORNSHEIM	416	285	86	37	6	1	1	13	82	6	5	

Landwirtschaftliche Betriebe mit Viehhaltung														Schlüssel-Nr.
mit . . . Milchkühen				mit Schweinen							mit Legehennen			
6 - 9 Betriebe	10 - 19	20 u. m.	zusammen Tiere	mit Mast Schweinen				mit Zuchtseuen		Betriebe		Tiere		
				Insgesamt Betriebe	davon Betriebe mit . . . Mast Schweinen			Tiere	Betriebe	Tiere	Insgesamt		mit 1 - 99 Legehennen	
				Anzahl										
35	36	37	38	39	40a	40b	41	42	43	44	45	46	47	
11	6	1	235	93	84	3	6	2031	33	160	87	80	14556	311
14	17	1	389	62	46	11	5	1071	22	167	58	53	2943	312
7	6	1	189	30	23	3	4	922	12	64	33	30	3199	313
5	1	1	158	55	52	3	-	328	13	21	65	58	3742	314
8	-	1	233	227	199	22	6	2354	53	185	179	160	16604	315
13	3	1	371	191	178	12	1	1063	29	196	274	265	51505	316
14	16	2	471	41	36	2	3	666	12	65	62	57	2478	317
6	2	-	104	24	21	3	-	177	5	17	26	20	2701	318
29	14	1	704	256	227	25	4	2907	92	432	242	224	39918	319
5	13	5	382	39	27	4	8	1257	21	208	35	31	8420	320
98	21	1	3006	2528	2379	118	31	17910	727	3152	2442	2373	283469	331
2	-	-	59	41	38	-	3	640	11	61	47	44	1099	001
-	1	-	28	41	41	-	-	122	6	6	40	39	2923	002
-	-	-	8	18	16	1	1	326	10	74	17	15	1027	003
5	-	-	60	47	45	1	1	289	15	46	51	51	665	004
1	2	-	59	15	14	1	-	140	10	42	21	21	390	005
-	-	-	26	24	22	2	-	142	7	20	32	32	414	006
1	-	-	42	77	71	5	1	518	21	44	62	58	92706	007
1	-	-	7	8	6	1	1	248	4	45	7	7	93	008
2	-	-	32	17	16	1	-	95	5	58	11	10	551	009
-	-	-	17	51	49	2	-	329	17	76	44	44	573	010
1	-	-	20	19	18	1	-	111	7	124	16	16	194	011
-	-	-	12	15	15	-	-	46	2	2	18	18	268	012
3	-	-	42	20	19	1	-	131	10	44	24	20	1759	013
-	-	-	-	3	3	-	-	7	1	1	4	4	47	014
1	1	-	24	58	57	1	-	282	8	18	78	77	1035	015
-	-	-	12	38	37	1	-	164	4	81	31	30	1233	016
-	1	-	46	31	31	-	-	90	11	25	22	21	1342	017
6	2	-	130	69	58	6	5	1169	24	160	51	51	809	018
-	-	-	19	21	21	-	-	63	3	8	17	17	186	019
-	-	-	5	16	16	-	-	77	3	20	24	24	248	020
2	2	-	64	38	31	4	3	607	12	109	35	34	1245	021
1	-	-	9	13	12	-	1	130	4	19	13	13	123	022
-	1	-	14	39	39	-	-	137	9	24	35	34	593	023
1	-	-	25	30	29	1	-	153	3	10	23	23	191	024
2	-	-	73	66	63	2	1	473	6	16	83	82	2111	025
-	-	-	3	49	48	1	-	221	21	48	48	48	641	026
1	-	-	60	31	23	8	-	427	22	60	27	27	423	027
-	-	-	-	6	6	-	-	28	2	20	4	4	35	028
1	-	-	13	50	48	2	-	304	12	33	41	40	804	029
1	-	-	127	59	53	5	1	449	12	50	71	71	854	030
-	-	-	2	25	24	1	-	137	5	14	36	36	395	031
1	-	-	67	58	54	3	1	452	16	47	72	65	3148	032
-	-	-	11	22	22	-	-	65	1	1	33	33	312	033
-	1	1	79	69	67	2	-	337	31	85	24	24	289	034
1	1	-	43	17	16	1	-	111	8	33	18	18	345	035
2	-	-	38	53	52	1	-	247	20	93	52	52	640	036
-	-	-	31	30	30	-	-	117	6	14	34	34	325	037
10	1	-	129	32	30	1	1	294	6	14	32	32	134539	038
1	-	-	27	35	34	1	-	176	13	30	26	25	546	039
-	-	-	25	34	33	1	-	147	10	16	40	40	438	040
-	-	-	1	21	20	1	-	99	3	5	20	20	275	041
1	1	-	35	21	20	-	1	148	4	17	24	24	410	042
-	-	-	34	37	35	2	-	245	7	22	30	29	533	043
13	-	-	132	40	40	-	-	223	14	35	30	27	1357	044
1	1	-	31	15	15	-	-	35	2	3	26	25	504	045
1	-	-	21	10	8	2	-	97	5	23	10	10	95	046
5	2	-	110	37	35	1	1	282	16	78	31	31	425	047
4	-	-	54	16	15	1	-	94	2	29	22	19	1242	048
-	-	-	18	33	33	-	-	99	5	9	28	27	490	049
2	-	-	57	22	20	2	-	211	17	68	13	12	427	050
2	-	-	29	15	13	2	-	129	5	47	14	13	528	051
-	-	-	19	42	39	3	-	259	11	23	33	31	1605	052
1	-	-	19	20	20	-	-	77	6	65	20	20	222	053
3	-	-	38	19	19	-	-	93	6	13	16	16	193	054
1	-	-	27	29	26	2	1	419	3	5	28	25	758	055
4	1	-	117	54	54	-	-	167	7	29	55	55	629	056
-	-	-	40	89	88	-	1	575	17	29	89	88	1154	058
1	-	-	22	40	37	3	-	269	13	33	34	33	611	059

Schlüssel-Nr.	Gemeinde	Landwirtschaftliche Betriebe und Forstbetriebe insgesamt		Landwirtschaftliche mit landwirtschaftlich genutzter Fläche									
				Insgesamt	unter 1	1-2	2-5	5-10	10-15	15-20	20-30	30 u. mehr	
		Betriebe	Betriebsfläche		Betriebe								
		Anzahl	ha	Anzahl									
		1	2	3	4a	4b	5	6	7	8	9	10	
NOCH LKR ALZEY-WORMS													
331060	SIEFERSHEIM	67	392	67	18	13	17	6	6	3	2	2	
061	SPIESHEIM	92	740	92	10	14	15	20	22	5	6	-	
062	STEIN-BOCKENHEIM	43	550	42	4	11	4	7	4	5	7	-	
063	SULZHEIM	81	547	81	10	16	15	17	15	6	2	-	
064	UDENHEIM	75	675	75	14	10	6	15	13	10	5	2	
065	VENDERSHEIM	57	351	57	7	17	12	5	8	7	1	-	
066	WACHENHEIM	47	356	47	14	10	5	6	4	5	2	1	
067	WAHLHEIM	33	328	33	2	3	6	7	5	6	4	-	
068	WALLERTHEIM	84	662	84	17	13	14	13	11	11	4	1	
069	WEINHEIM	79	465	79	24	21	10	7	6	6	4	1	
070	WENDELSHEIM	61	1033	59	9	6	8	11	9	7	7	2	
071	WESTHOFEN	154	928	154	54	28	24	20	14	4	3	7	
072	WOELLSTEIN	84	799	83	22	7	12	11	15	4	9	3	
073	WOERRSTADT	113	1058	113	11	21	18	18	23	7	13	2	
074	WOLFSHEIM	68	397	68	9	11	22	13	8	3	2	-	
075	WONSHEIM	53	649	52	8	7	10	6	7	5	8	1	
332	LKR BAD DUERCKHEIM	3578	50447	3505	780	665	848	605	292	151	114	50	
001	ALTLEININGEN	22	869	19	7	1	2	3	1	1	1	3	
002	BAD DUERCKHEIM,STADT	349	7511	344	119	67	123	29	4	-	2	-	
003	BATTENBERG/PFALZ	14	159	14	4	3	2	-	2	1	1	1	
004	BISSERSHEIM	43	298	42	5	8	10	9	7	1	2	-	
005	BOBENHEIM A.BERG	39	406	38	8	6	15	9	-	-	-	-	
006	BOCKENHEIM A.D.WEINSTR.	102	1123	102	9	10	26	22	22	8	3	2	
007	CARLSBERG	51	254	36	11	13	4	4	2	1	1	-	
008	DACKENHEIM	43	428	42	11	6	9	12	3	-	-	-	
009	DEIDESHEIM,STADT	116	1736	115	58	13	27	10	2	2	1	2	
010	DIRMSTEIN	95	1039	95	10	14	13	14	16	15	9	4	
011	DUTTWEILER	74	347	74	15	13	18	21	6	1	-	-	
012	EBERTSHEIM	22	470	22	-	3	3	2	2	3	3	6	
013	ELLERSTADT	103	481	102	17	23	30	23	8	1	-	-	
014	ELMSTEIN	3	7121	-	-	-	-	-	-	-	-	-	
015	ERPOLZHEIM	69	423	68	1	15	18	27	5	2	-	-	
016	ESTHAL	5	715	2	2	-	-	-	-	-	-	-	
017	FORST AN DER WEINSTRASSE	51	270	50	15	10	11	10	2	2	-	-	
018	FRANKENECK	2	-	1	-	1	-	-	-	-	-	-	
019	FREINSHEIM	160	1057	159	37	34	42	37	7	2	-	-	
020	FRIEDELSCHEIM	84	603	83	23	17	13	16	11	2	1	-	
021	GEROLSHEIM	48	522	47	4	7	6	12	6	5	6	1	
022	GOENNHEIM	57	744	56	6	7	8	10	13	5	6	1	
023	GROSSKARLBACH	70	489	69	22	11	10	9	11	5	1	-	
024	GRUENSTADT,STADT	127	1401	125	26	14	22	21	24	12	3	3	
025	HASSLOCH	150	3035	147	12	41	36	23	13	10	7	5	
026	HERXHEIM A.BERG	78	445	76	24	9	23	17	2	-	1	-	
027	HETTENLEIDELHEIM	18	584	17	2	4	2	-	1	3	2	3	
028	KALLSTADT	144	716	143	32	43	52	12	2	2	-	-	
029	KINDENHEIM	64	813	64	6	9	5	8	11	10	12	3	
030	KIRCHHEIM A.D.WEINSTR.	65	838	64	17	11	10	12	6	6	1	1	
031	KLEINKARLBACH	36	402	35	5	7	10	8	3	1	1	-	
032	LAMBRECHT/PFALZ,STADT	8	2616	6	3	3	-	-	-	-	-	-	
033	LAUMERSHEIM	66	514	65	15	9	9	18	6	1	7	-	
034	LINDENBERG	7	31	3	2	-	1	-	-	-	-	-	
035	MECKENHEIM	129	1094	129	14	24	18	21	28	17	6	1	
036	MERTESHEIM	12	123	12	2	2	2	2	-	2	2	-	
037	NEIDENFELS	1	-	1	-	-	-	1	-	-	-	-	
038	NEULEININGEN	24	627	23	5	4	3	3	2	1	4	1	
039	NIEDERKIRCHEN B.DEIDESH.	170	1116	169	49	38	44	32	6	-	-	-	
040	OBERSUELZEN	33	417	33	-	10	5	3	5	5	2	3	
041	OBRIGHEIM/PFALZ	83	920	83	9	14	13	13	14	8	9	3	
042	QUIRNHEIM	30	516	30	1	8	3	3	9	2	3	1	
043	RUPPERTSBERG	88	571	87	27	12	23	14	7	3	-	1	
044	TIEFENTHAL	25	421	25	-	3	2	3	3	3	9	2	
045	UNGSTEIN	100	485	99	12	17	41	28	1	-	-	-	
046	WACHENHEIM A.D.W.ST.	173	1464	172	63	34	63	10	-	1	-	1	
047	WATTENHEIM	29	1142	25	1	2	4	6	4	1	6	1	
048	WEIDENTHAL	3	976	1	1	-	-	-	-	-	-	-	
049	WEISENHEIM A.BERG	106	860	105	33	22	28	16	5	1	-	-	
050	WEISENHEIM A.SAND	187	1195	186	35	43	39	52	10	5	2	-	
333	DONNERSBERGKREIS	2630	52364	2534	102	329	365	342	336	409	444	207	
001	ALBISHEIM/PFRIMM	57	876	56	9	7	6	5	5	13	6	5	
002	ALSENBRUECK-LANGMEIL	38	597	37	1	6	5	7	5	4	4	5	
003	ALSENZ	43	584	41	8	6	4	2	4	11	5	1	
004	BAYERFELD-STECKWEILER	42	553	40	2	7	5	5	4	7	8	2	

Betriebe					Flächennutzung in den landw. Betrieben											Schlüssel-Nr.
von ... bis unter ... ha				mit Waldfläche		Hauptnutzungs- und Kulturarten					Anbauflächen					
unter 10	10 - 15	15 - 20	20 u. mehr	Betriebe		WF	LF	und zwar			Hackfrüchte		Futterpflanzen			
				insgesamt	mit 0,01 - 4,99 ha WF	insgesamt		Dauergrünland	Ackerland	Sonderkulturen	insgesamt	Kartoffeln				
ha				Anzahl		ha										
11	12a	12b	13	14	15	16	17	18	19	20	21	22	23			
124	74	51	126	1	1	0	375	4	259	109	48	12	18	331060		
229	276	84	144	-	-	-	732	-	579	149	95	22	26	061		
83	47	87	169	6	6	3	386	2	328	54	51	8	17	062		
199	186	105	47	-	-	-	539	2	422	112	79	22	19	063		
148	159	172	190	-	-	-	669	3	484	177	98	10	9	064		
106	102	118	21	1	1	0	346	-	269	75	42	14	28	065		
86	45	91	124	1	1	1	346	1	258	85	37	5	11	066		
75	63	98	89	-	-	-	326	0	295	28	74	6	9	067		
168	140	186	158	1	1	0	653	0	478	171	90	13	36	068		
134	71	99	150	1	1	1	455	0	320	132	39	9	4	069		
129	110	120	227	11	11	7	586	9	497	76	61	10	29	070		
316	174	68	353	2	2	1	912	4	556	347	117	11	24	071		
144	181	73	339	1	1	1	736	1	537	193	106	16	51	072		
228	297	132	385	6	6	0	1043	3	910	129	197	39	41	073		
186	104	49	51	7	7	2	391	-	302	86	64	13	36	074		
100	94	88	222	4	4	2	504	0	419	81	78	11	31	075		
8503	3593	2610	5752	422	415	253	20457	1161	11184	7993	2662	747	671	332		
27	14	16	126	8	7	26	183	56	122	4	19	8	33	001		
769	52	-	43	94	94	46	863	56	48	751	13	11	8	002		
13	26	17	80	4	3	13	136	8	84	44	6	2	3	003		
109	85	17	47	1	1	0	258	1	157	99	42	9	13	004		
117	-	-	-	2	2	1	117	3	18	95	5	4	1	005		
279	264	135	427	-	-	-	1104	272	488	341	146	14	10	006		
63	27	15	21	23	23	27	127	40	81	4	15	11	6	007		
136	35	-	1	1	-	7	212	2	84	126	16	5	5	008		
211	22	34	273	16	14	15	541	38	154	343	18	8	3	009		
172	209	263	386	-	-	-	1030	23	818	185	257	42	25	010		
245	72	19	-	2	2	1	337	41	131	161	38	14	5	011		
30	25	50	355	-	-	-	460	18	436	5	78	8	25	012		
295	98	17	-	40	40	7	410	23	95	290	21	15	5	013		
-	-	-	-	-	-	-	-	-	-	-	-	-	-	014		
272	60	36	-	1	1	0	368	60	128	178	20	10	4	015		
1	-	-	-	1	1	1	1	-	1	0	-	-	-	016		
120	20	32	-	26	25	17	172	10	19	141	3	2	4	017		
-	-	-	-	-	-	-	-	-	-	-	-	-	-	018		
492	82	35	-	3	3	1	609	15	99	488	27	17	5	019		
198	130	35	20	-	-	-	382	14	152	212	28	17	7	020		
124	71	88	172	1	1	0	456	2	381	71	134	56	8	021		
113	160	84	176	2	2	0	534	2	363	167	87	31	15	022		
131	141	83	21	2	2	1	375	6	188	179	58	6	5	023		
261	293	202	212	-	-	-	967	9	613	341	121	23	51	024		
346	156	173	378	23	23	5	1052	205	832	20	135	79	114	025		
221	24	-	21	7	7	3	266	2	48	215	5	5	10	026		
15	13	55	304	2	2	3	387	6	379	1	46	9	12	027		
331	25	32	-	15	15	9	389	19	13	352	4	4	4	028		
101	142	172	385	-	-	-	800	1	645	150	166	20	14	029		
145	66	109	55	2	2	1	375	-	194	179	57	7	2	030		
99	41	15	26	2	2	2	181	1	41	138	9	4	3	031		
5	-	-	-	1	1	0	5	0	2	3	0	0	1	032		
184	71	16	160	-	-	-	430	6	232	189	58	7	2	033		
4	-	-	-	2	2	4	4	-	-	1	-	-	-	034		
253	355	305	171	3	3	1	1083	13	809	257	296	154	20	035		
24	-	37	47	-	-	-	109	5	101	2	14	3	13	036		
-	-	-	-	1	-	-	-	-	-	-	-	-	-	037		
44	21	19	157	2	2	5	241	21	186	34	19	6	42	038		
446	71	-	-	15	15	4	518	18	203	292	42	26	10	039		
50	67	82	214	-	-	-	413	0	393	18	122	10	2	040		
157	169	135	434	3	3	2	895	5	749	136	204	12	20	041		
46	116	35	311	-	-	-	508	17	486	3	114	11	21	042		
204	85	50	-	3	3	0	380	22	145	211	25	12	11	043		
35	36	57	282	3	3	5	409	21	386	-	61	10	56	044		
354	12	-	-	10	10	3	366	33	28	301	9	7	5	045		
353	-	17	43	43	43	11	474	13	55	402	19	9	2	046		
64	57	18	212	4	4	3	351	10	338	3	53	9	46	047		
253	65	16	-	30	30	13	333	3	72	256	15	7	12	048		
583	115	86	50	24	24	6	835	43	180	606	38	22	4	050		
4220	4221	7191	18976	835	817	904	34609	5143	28801	512	3698	698	3447	333		
71	57	227	346	1	1	0	702	4	666	29	132	10	51	001		
71	62	75	328	5	3	33	536	122	414	-	28	2	57	002		
41	45	190	147	10	10	6	423	29	378	15	33	13	78	003		
65	52	123	260	23	22	27	501	79	413	6	32	8	49	004		

Schlüssel-Nr.	Gemeinde	Flächennutzung in den landw. Betrieben											
		Anbauflächen											
		Getreide					Feld-gemüse	Garten-gewächse	mit Rindvieh		darunter		
		insgesamt	darunter						Betriebe	Tiere	insgesamt	1-5	
			Weizen	Roggen u. Winterweizen	Gerste	Hafer							
		Fläche											
ha													
24	25	26	27	28	29	30	31	32	33	34			
NOCH LKR ALZEY-WORMS													
331060	STIEFERSHEIM	184	95	6	65	7	2	0	14	108	10	10	
061	SPIESHEIM	449	298	25	117	8	0	0	22	97	20	19	
062	STEIN-BOCKENHEIM	250	83	10	142	11	0	-	16	114	12	12	
063	SULZHEIM	325	214	29	73	4	0	-	17	55	15	15	
064	UDENHEIM	358	306	38	10	3	-	0	9	34	4	4	
065	VENDERSHEIM	192	122	21	34	16	1	-	21	107	20	19	
066	WACHENHEIM	189	88	26	72	2	-	-	9	54	6	6	
067	WAHLHEIM	206	78	43	82	3	-	0	9	65	8	8	
068	WALLERTHEIM	336	259	16	45	15	-	-	26	126	20	20	
069	WEINHEIM	264	138	40	84	1	-	-	3	10	3	3	
070	WENDLSHEIM	397	93	46	238	14	-	2	18	142	13	12	
071	WESTHOFEN	406	206	118	67	12	-	0	13	67	9	8	
072	WOELLSTEIN	370	261	11	62	15	-	1	26	195	23	20	
073	WOERRSTADT	649	420	67	134	21	1	0	33	195	30	26	
074	WOLFSHEIM	197	101	17	59	19	0	-	31	172	28	24	
075	WONSHEIM	296	159	22	95	17	1	1	16	134	13	12	
332	LKR BAD DUERCKHEIM	7560	3495	1313	2115	328	112	40	458	4296	318	246	
001	ALTLEININGEN	68	16	12	28	9	0	1	9	202	7	1	
002	BAD DUERCKHEIM, STADT	15	6	4	3	2	9	3	8	23	3	3	
003	BATTENBERG/PFALZ	75	15	2	39	1	0	-	2	10	2	2	
004	BISSERSHEIM	101	50	24	25	3	0	-	9	31	6	5	
005	BOBENHEIM A. BERG	11	7	1	2	1	-	-	-	-	-	-	
006	BOCKENHEIM A.D. WEINSTR.	332	194	45	86	4	0	0	8	53	5	2	
007	CARLSBERG	55	13	21	10	5	0	-	7	79	7	4	
008	DACKENHEIM	61	26	13	21	1	0	-	1	2	-	-	
009	DEIDESHEIM, STADT	121	70	15	27	10	0	1	2	3	2	2	
010	DIRMSTEIN	534	264	132	124	11	1	1	42	344	31	24	
011	DUTTWEILER	89	49	11	15	11	0	-	20	138	15	15	
012	EBERTSHEIM	332	91	40	185	9	-	0	11	220	9	3	
013	ELLERSTADT	66	28	14	11	6	3	0	6	31	4	4	
014	ELMSTEIN	-	-	-	-	-	-	-	-	-	-	-	
015	ERPOLZHEIM	74	23	22	20	6	24	3	19	86	8	8	
016	ESTHAL	-	-	-	-	-	1	-	-	-	-	-	
017	FORST AN DER WEINSTR.	13	5	2	2	3	0	-	2	3	1	1	
018	FRANKENECK	-	-	-	-	-	-	-	-	-	-	-	
019	FREINSHEIM	49	27	11	6	5	10	1	4	7	1	1	
020	FRIEDELNSHEIM	114	42	35	26	4	1	-	9	34	5	5	
021	GEROLSHEIM	236	124	39	63	8	3	0	9	34	8	8	
022	GOENNHEIM	255	165	39	35	6	3	-	13	84	8	6	
023	GROSSKARLBACH	125	70	34	18	3	0	-	8	36	6	6	
024	GRUENSTADT, STADT	420	179	83	138	20	0	2	14	169	11	8	
025	HASSLOCH	560	192	105	144	67	7	2	65	778	50	43	
026	HERXHEIM A. BERG	30	11	9	7	2	-	-	3	5	1	1	
027	HETTENLEIDELHEIM	314	102	45	98	13	-	-	4	65	4	2	
028	KALLSTADT	4	2	1	1	0	0	1	-	-	-	-	
029	KINDENHEIM	466	215	85	130	6	-	-	16	122	10	7	
030	KIRCHHEIM A.D. WEINSTR.	127	84	15	21	2	7	-	2	5	2	2	
031	KLEINKARLBACH	29	15	4	7	1	-	-	1	11	1	-	
032	LAMBRECHT/PFALZ, STADT	0	-	-	-	0	-	1	-	-	-	-	
033	LAUMERSHEIM	162	92	48	17	3	5	-	5	36	4	3	
034	LINDENBERG	-	-	-	-	-	-	-	-	-	-	-	
035	MECKENHEIM	474	286	87	54	15	3	13	25	138	19	19	
036	MERTESHEIM	74	22	14	33	5	-	-	6	109	5	2	
037	NEIDENFELS	-	-	-	-	-	-	-	-	-	-	-	
038	NEULEININGEN	124	33	16	62	7	0	-	8	158	3	1	
039	NIEDERKIRCHEN B. DEIDESH.	150	113	6	15	10	0	-	25	57	14	14	
040	OBERSUELZEN	259	144	53	54	8	2	0	4	17	2	2	
041	OBRIGHEIM/PFALZ	506	262	77	160	7	1	1	16	274	10	9	
042	QUIRNHEIM	340	139	24	171	5	-	-	13	221	11	7	
043	RUPPERTSBERG	109	44	22	25	7	-	-	14	54	7	6	
044	TIEFENTHAL	265	81	30	123	16	3	-	18	329	16	5	
045	UNGSTEIN	9	4	0	2	2	1	0	5	10	3	3	
046	WACHENHEIM A.D. W. ST.	32	12	9	8	3	1	0	2	3	2	2	
047	WATTENHEIM	233	106	35	73	7	-	-	15	299	11	6	
048	WEIDENTHAL	-	-	-	-	-	-	-	-	-	-	-	
049	WEISENHEIM A. BERG	45	26	5	8	4	0	0	2	4	1	1	
050	WEISENHEIM A. SAND	104	47	23	20	12	23	10	6	12	3	3	
333	DONNERSBERGKREIS	21198	6107	2267	10432	2004	5	7	1651	26075	1427	667	
001	ALBISHEIM/PFRIMM	470	148	87	196	24	-	1	21	256	17	7	
002	ALSENBUECK-LANGMEIL	316	101	25	138	44	-	-	25	416	21	11	
003	ALSENZ	265	31	4	205	25	0	0	22	350	21	5	
004	BAYERFELD-STECKWEILER	331	75	7	209	39	0	-	28	498	21	7	

Landwirtschaftliche Betriebe mit Viehhaltung														Schlüssel-Nr.
mit . . . Milchkühen				mit Schweinen							mit Legehennen			
6-9 etriebe	10-19	20 u. m.	zusammen Tiere	mit Mastschweinen					mit Zuchtseuen		Betriebe		Tiere	
				Insgesamt Betriebe	davon Betriebe mit 1-19	20-49	50 u. m.	Tiere	Betriebe	Tiere	Insgesamt	mit 1-99 Legehennen		
Anzahl														
35	36	37	38	39	40a	40b	41	42	43	44	45	46	47	
-	-	-	25	32	30	1	1	260	9	74	31	31	317	331060
1	-	-	53	53	48	5	-	335	20	106	47	44	1389	061
-	-	-	36	28	25	3	-	207	21	158	19	19	198	062
-	-	-	40	50	48	2	-	277	12	35	48	41	2950	063
-	-	-	6	33	33	-	-	166	6	25	40	40	498	064
1	-	-	63	39	36	3	-	263	6	31	41	41	520	065
-	-	-	18	15	15	-	-	54	2	2	17	17	125	066
-	-	-	27	21	17	4	-	172	13	43	18	18	181	067
-	-	-	49	41	41	-	-	160	6	10	40	40	533	068
-	-	-	5	24	23	-	1	167	5	39	29	28	797	069
1	-	-	46	32	26	6	-	348	10	21	29	29	348	070
-	1	-	28	44	41	2	1	543	22	58	42	40	855	071
2	1	-	76	33	25	6	2	503	7	67	27	27	4883	072
4	-	-	106	71	61	8	2	596	29	155	58	53	1864	073
3	1	-	88	36	36	-	-	137	11	69	41	40	651	074
1	-	-	48	31	30	1	-	200	7	35	28	28	343	075
45	24	3	1280	1004	930	57	17	8444	179	806	1206	1161	52494	332
2	3	1	87	9	7	2	-	100	2	10	11	10	307	001
-	-	-	3	12	12	-	-	35	8	13	32	31	1280	002
-	-	-	7	3	3	-	-	6	1	5	6	6	102	003
1	-	-	16	12	11	1	-	70	3	5	18	16	940	004
-	-	-	-	8	8	-	-	20	-	-	14	14	115	005
3	-	-	25	35	32	2	1	636	7	41	38	37	590	006
2	1	-	44	7	5	2	-	105	1	2	15	14	516	007
-	-	-	-	14	14	-	-	29	1	1	13	13	157	008
-	-	-	2	13	13	-	-	28	-	-	21	21	159	009
6	1	-	133	41	40	1	-	222	11	27	41	41	386	010
-	-	-	34	30	30	-	-	100	1	2	47	47	574	011
3	3	-	61	12	9	2	1	307	10	38	10	8	2358	012
-	-	-	11	22	21	1	-	89	7	12	42	-	8405	013
-	-	-	-	-	-	-	-	-	-	-	-	-	-	014
-	-	-	13	33	33	-	-	88	3	7	35	32	2310	015
-	-	-	-	1	1	-	-	4	-	-	1	1	40	016
-	-	-	2	4	4	-	-	8	-	-	12	12	105	017
-	-	-	-	-	-	-	-	-	-	-	1	1	-	018
-	-	-	1	46	46	-	-	102	1	1	51	49	937	019
-	-	-	13	31	28	3	-	203	2	6	34	29	2965	020
-	-	-	21	32	28	1	3	394	6	11	23	23	341	021
2	-	-	31	20	19	-	1	160	3	5	30	28	1589	022
-	-	-	11	26	26	-	-	65	1	3	30	30	318	023
2	1	-	44	48	45	2	1	331	15	62	36	32	3320	024
2	3	2	216	80	65	12	3	871	14	137	89	83	9548	025
-	-	-	1	14	14	-	-	23	-	-	29	29	270	026
2	-	-	16	10	6	2	2	399	6	152	6	5	470	027
-	-	-	-	9	9	-	-	13	2	3	25	25	217	028
3	-	-	42	26	24	2	-	192	6	12	21	19	2091	029
-	-	-	4	16	15	1	-	87	3	23	20	18	2107	030
1	-	-	6	4	4	-	-	15	5	13	11	11	120	031
-	-	-	-	-	-	-	-	-	-	-	1	1	18	032
1	-	-	16	26	25	1	-	131	1	2	34	34	339	033
-	-	-	-	-	-	-	-	-	-	-	-	-	-	034
-	-	-	41	66	58	7	1	933	25	93	73	72	1473	035
3	-	-	34	2	2	-	-	6	-	-	3	3	30	036
-	-	-	-	-	-	-	-	-	-	-	-	-	-	037
-	2	-	34	12	12	-	-	51	-	-	11	10	608	038
-	-	-	16	71	70	1	-	207	1	1	53	53	433	039
-	-	-	4	7	7	-	-	51	2	2	18	16	650	040
-	1	-	24	33	29	3	1	1087	7	40	44	43	867	041
1	3	-	66	20	16	3	1	433	6	20	16	15	475	042
1	-	-	17	22	22	-	-	69	1	1	27	26	2636	043
6	5	-	118	20	15	4	1	244	1	3	22	22	384	044
-	-	-	4	13	13	-	-	25	2	5	16	16	144	045
-	-	-	2	10	10	-	-	19	6	10	34	33	475	046
4	1	-	53	14	11	3	-	145	5	32	18	17	690	047
-	-	-	-	-	-	-	-	-	-	-	-	-	-	048
-	-	-	2	23	22	-	1	202	-	-	23	23	183	049
-	-	-	5	47	46	1	-	139	3	6	51	51	445	050
514	234	12	8923	1567	1350	149	68	18545	694	3482	1692	1565	133120	333
7	3	-	109	30	23	3	4	628	17	123	25	24	1280	001
5	5	-	136	18	16	1	1	199	5	35	25	23	1185	002
16	-	-	127	11	10	-	1	105	4	45	21	19	753	003
10	4	-	138	29	26	3	-	217	16	143	35	30	2058	004

Betriebe				Flächennutzung in den landw. Betrieben												Schlüssel-Nr.		
von . . . bis unter . . . ha				mit Waldfläche				Hauptnutzungs- und Kulturarten					Anbauflächen					
unter 10	10 - 15	15 - 20	20 u. mehr	Betriebe		WF insgesamt	LF insgesamt	und zwar			Hackfrüchte		Futterm-pflanzen					
				Insgesamt	mit 0,01-4,99 ha WF			Dauergrünland	Ackerland	Sonderkulturen	Insgesamt	Kartoffeln						
ha						Fläche												
				Anzahl		ha												
11	12a	12b	13	14	15	16	17	18	19	20	21	22	23					
41	25	90	42	-	-	-	197	38	154	4	22	5	35	333005				
58	72	92	253	-	-	-	474	2	466	4	112	8	23	006				
39	62	128	272	1	1	0	501	4	492	2	79	4	49	007				
24	65	87	239	27	27	23	416	61	353	-	39	9	60	008				
72	24	110	303	2	2	4	509	134	372	1	39	10	40	009				
44	53	135	614	2	2	3	845	111	729	1	93	9	68	010				
79	50	31	260	2	2	1	420	96	322	0	30	7	30	011				
38	38	72	139	-	-	-	287	2	277	7	39	4	29	012				
110	42	104	97	17	17	9	354	69	219	62	17	10	25	013				
19	46	89	281	12	12	10	435	92	327	3	29	10	22	014				
47	26	88	149	22	22	18	310	107	199	2	24	8	22	015				
34	11	48	369	19	19	12	463	85	376	-	42	15	46	016				
74	99	214	256	7	7	12	643	64	576	0	89	7	85	017				
71	55	121	258	-	-	-	504	-	451	51	93	8	31	018				
66	14	87	63	-	-	-	229	39	188	1	29	7	17	019				
17	11	-	138	6	5	11	166	60	106	-	9	3	16	020				
88	69	105	237	32	31	56	500	86	409	2	43	12	62	021				
58	76	178	194	-	-	-	506	1	484	19	105	8	42	022				
87	87	127	168	7	7	6	469	60	405	2	33	9	74	023				
27	25	31	130	9	9	7	213	73	140	-	18	9	13	024				
77	61	248	342	23	23	11	728	109	613	4	58	18	110	025				
60	101	213	688	10	10	5	1061	84	975	1	140	8	95	026				
26	24	34	76	7	6	8	161	51	108	0	13	4	13	027				
141	87	154	127	31	31	28	509	129	378	0	57	20	51	028				
33	-	35	148	1	1	0	216	1	192	22	31	4	8	029				
50	64	34	370	20	20	15	518	141	374	-	40	15	47	030				
98	265	105	251	1	1	0	720	3	705	9	152	8	43	031				
52	47	83	136	-	-	-	319	-	309	9	53	3	20	032				
26	48	90	265	8	8	3	429	102	325	-	26	9	58	033				
103	38	84	300	22	22	17	525	120	403	0	41	16	34	034				
43	11	19	78	4	4	2	152	40	106	5	10	4	21	035				
41	76	55	168	16	16	21	339	37	295	6	26	7	40	036				
69	65	18	167	12	12	7	318	104	212	2	22	9	53	037				
66	37	47	470	20	20	14	619	87	529	1	72	14	81	038				
78	78	70	477	9	8	10	703	107	574	18	58	11	46	039				
140	124	141	538	20	20	15	943	121	814	2	62	17	109	040				
8	12	19	335	-	-	-	374	2	371	-	63	4	22	041				
37	90	178	296	10	10	7	601	167	432	-	51	13	61	042				
41	59	66	184	17	17	14	350	62	270	17	12	5	51	043				
41	75	15	148	4	4	2	186	66	118	-	12	6	4	044				
40	28	145	713	2	2	1	926	11	910	3	137	5	127	045				
40	25	75	243	12	11	13	383	14	368	-	20	6	22	046				
54	90	255	185	-	-	-	584	5	576	1	112	7	49	047				
49	-	16	265	9	8	67	330	121	206	1	20	4	8	048				
47	68	86	111	24	22	27	312	17	286	7	30	11	49	049				
45	-	85	310	20	20	15	439	43	389	6	38	12	70	050				
56	103	82	205	26	26	21	445	55	369	20	35	14	56	051				
12	14	16	123	-	-	-	166	-	128	38	22	0	3	052				
28	40	52	173	11	10	31	293	22	267	3	19	5	43	053				
48	14	50	257	21	19	39	369	62	278	28	15	6	27	054				
17	61	69	70	7	7	7	217	30	180	6	15	6	33	055				
21	-	33	188	-	-	-	243	156	86	-	7	4	37	056				
42	125	52	136	1	1	0	355	21	332	-	53	6	40	057				
20	14	18	131	-	-	-	184	6	175	2	36	4	10	058				
58	33	38	186	3	3	1	315	102	209	-	21	7	38	059				
38	14	34	264	5	5	4	350	93	255	-	38	8	29	060				
18	-	16	311	19	19	19	345	63	281	1	25	5	41	061				
18	76	124	76	-	-	-	294	2	287	3	47	3	24	062				
91	111	83	377	33	33	30	662	192	462	6	35	14	55	063				
41	62	70	358	1	-	9	531	1	521	7	107	12	32	064				
19	15	121	126	6	6	1	282	72	209	0	23	7	30	065				
20	39	105	180	16	15	16	345	48	295	0	27	5	63	066				
26	28	52	252	19	19	30	357	57	300	1	20	6	25	067				
28	52	216	70	23	23	16	367	88	277	0	31	9	49	068				
49	50	17	137	7	7	6	254	116	136	-	17	7	23	069				
21	35	86	158	4	4	2	300	73	227	-	31	13	33	070				
114	96	19	131	6	6	6	359	89	269	-	31	13	40	071				
6	10	-	154	9	9	15	170	21	149	0	10	4	13	072				
1	27	75	-	3	3	6	103	21	81	-	10	3	10	073				
21	14	109	141	-	-	-	285	49	234	-	32	4	28	074				
116	79	76	145	3	3	1	416	64	351	-	37	14	66	075				
67	106	92	460	-	-	-	725	-	716	7	183	16	10	076				
31	14	92	172	17	17	16	309	56	253	-	30	12	29	077				
56	73	177	61	28	28	17	368	68	290	9	27	10	47	078				

Schlüssel-Nr.	Gemeinde	Flächennutzung in den landw. Betrieben													
		Anbauflächen										mit Rindvieh insgesamt		darunter	
		Getreide					Feld-gemüse	Garten-ge-wächse	Betriebe	Tiere	Insgesamt	1 - 5	Be		
		Insgesamt	Weizen	darunter		Hafer									
				Erbsen u. Winterrbsgr.	Gerste										
		Fläche													
ha															
		24	25	26	27	28	29	30	31	32	33	34			
NOCH DONNERSBERGKREIS															
333005	BENHAUSEN	97	40	12	34	11	0	-	14	207	13	5			
006	BIEDESHEIM	331	164	25	123	9	-	-	17	253	6	5			
007	BISCHHEIM	361	164	52	133	11	-	-	20	343	17	5			
008	BISTERSCHIED	252	73	19	109	51	0	-	21	479	20	1			
009	BOERRSTADT	282	69	42	116	53	-	1	26	473	24	12			
010	BOLANDEN	532	191	79	245	16	-	-	34	584	24	8			
011	BREUNIGWEILER	255	77	22	117	35	0	-	28	363	26	16			
012	BUBENHEIM	208	73	35	95	5	-	-	13	170	11	7			
013	DANNENFELS	165	34	28	78	24	1	-	20	190	19	17			
014	DIELKIRCHEN	277	43	26	163	43	-	-	19	383	10	-			
015	DOERNBACH	154	40	16	69	26	-	-	21	310	18	7			
016	DOERRMOSCHEL	288	53	27	158	43	-	-	22	407	21	6			
017	DREISEN	400	159	35	160	32	0	-	35	530	29	9			
018	EINSELTHUM	302	87	40	149	9	1	-	13	175	9	6			
019	EISENBERG/PFALZ, STADT	141	40	20	75	5	-	-	13	142	11	7			
020	FALKENSTEIN	81	23	2	39	17	-	-	9	146	8	3			
021	FINKENBACH-GERSWEILER	298	61	19	173	43	-	-	28	472	22	12			
022	GAUSERSHEIM	331	122	44	138	17	-	-	21	266	19	8			
023	GAUGREHWEILER	295	55	13	193	33	-	-	31	371	29	21			
024	GEHRWEILER	104	17	11	52	20	-	-	12	238	11	4			
025	GERBACH	445	122	10	255	56	-	0	38	561	32	14			
026	GOELLHEIM	690	281	117	252	25	-	-	35	578	32	14			
027	GONBACH	82	31	12	21	15	-	-	11	160	9	4			
028	GUNDERSWEILER	267	43	41	108	31	-	-	35	575	33	19			
029	HARXHEIM	144	59	24	49	2	0	1	3	31	2	1			
030	HOERINGEN	287	55	31	128	36	-	-	25	565	22	5			
031	ILBESHEIM	509	259	65	173	11	1	-	33	369	28	15			
032	IMMESHEIM	215	90	36	69	4	-	1	13	126	12	9			
033	IMSBACH	236	66	40	87	39	-	-	22	389	20	8			
034	IMSWELER	328	58	29	165	66	-	-	29	442	24	11			
035	JAKOBSWEILER	67	18	9	26	14	0	-	11	125	10	6			
036	KALKOFEN	224	45	9	146	23	-	-	16	298	12	5			
037	KATZENBACH	137	31	7	76	19	-	-	21	340	19	11			
038	KERZENHEIM	368	103	62	158	38	1	-	28	385	25	14			
039	KIRCHHEIMBOLANDEN, STADT	423	157	50	174	30	-	0	24	465	20	12			
040	KRIEGSFELD	637	109	56	411	60	-	-	43	716	35	15			
041	LAUTERSHEIM	286	111	33	137	4	-	-	8	127	8	6			
042	LOHNSFELD	320	117	34	118	49	-	-	37	593	34	15			
043	MANNWEILER-COELLN	203	32	12	139	19	-	-	15	231	15	6			
044	MARIANTHAL/PFALZ	103	24	15	48	15	-	-	11	141	10	7			
045	MARNHEIM	638	224	56	315	39	-	-	34	668	28	6			
046	MOERSFELD	279	99	21	146	11	-	-	11	171	6	5			
047	MORSCHHEIM	403	170	29	191	13	-	-	24	330	23	11			
048	MUENCHWEILER A.D. ALSENZ	170	50	24	73	22	-	-	16	449	10	3			
049	MUENSTERAPPEL	205	43	14	130	18	-	1	18	222	17	9			
050	NIEDERHAUSEN A.D. APPEL	279	46	17	183	28	-	-	23	400	23	10			
051	NIEDERMOSCHEL	278	33	19	195	21	-	-	29	337	27	22			
052	NIEFERNHEIM	102	43	20	30	1	-	-	2	17	1	1			
053	OBERHAUSEN A.D. APPEL	205	35	8	146	16	-	-	12	199	11	4			
054	OBERMOSCHEL, STADT	233	48	14	156	15	-	-	14	197	11	4			
055	OBERNDRORF	132	15	15	84	18	-	-	12	166	11	2			
056	OBERWIESEN	42	15	1	20	6	-	-	8	76	5	2			
057	ORBIS	235	103	18	101	12	0	-	23	336	19	7			
058	OTTERSHEIM	130	51	26	47	3	-	-	5	58	5	2			
059	POTZBACH	148	35	22	65	22	-	-	19	324	17	9			
060	RAMSEN	182	63	9	93	17	1	-	17	294	14	3			
061	RANSWEILER	215	35	9	143	27	-	-	13	292	12	2			
062	RITTERSHEIM	216	66	33	100	16	-	-	11	125	11	7			
063	ROCKENHAUSEN, STADT	364	66	33	184	61	-	-	30	460	26	15			
064	RUESSINGEN	376	158	52	150	6	-	-	17	231	16	10			
065	RUPPERTSECKEN	156	35	13	84	24	-	-	16	286	16	4			
066	SANKT ALBAN	203	51	9	119	23	-	-	17	329	17	4			
067	SCHTERSFELD	254	39	11	185	19	-	-	16	260	14	7			
068	SCHOENBORN	197	44	13	105	35	-	-	22	481	22	8			
069	SCHWEISWEILER	94	24	12	43	15	-	0	15	216	14	9			
070	SEMBACH	162	48	36	54	19	-	0	17	331	15	7			
071	SIPPERSFELD	196	63	45	62	26	0	0	32	365	28	17			
072	SITTERS	127	21	9	91	6	-	-	6	91	6	5			
073	STAHLBERG	61	12	2	36	10	-	-	6	128	4	1			
074	STANDENBUEHL	163	48	12	78	19	-	-	14	308	12	3			
075	STEINBACH AM DONNERSBG.	247	62	35	107	41	1	0	27	326	23	10			
076	STETTEN	520	171	81	259	9	-	1	12	80	7	5			
077	TESCHENMOSCHEL	193	40	12	108	28	-	-	19	330	17	8			
078	UNKENBACH	216	23	18	146	27	-	-	24	376	24	14			

Landwirtschaftliche Betriebe mit Viehhaltung															Schlüssel-Nr.
mit ... Milchkühen				mit Schweinen								mit Legehennen			
8-9	10-18	20 u. m.	zusammen	mit Maatschweinen						mit Zuchtsauen		Betriebe		Tiere	
Betriebe	Tiere	Betriebe	Tiere	Insgesamt	davon Betriebe mit ... Maatschweinen			Tiere	Betriebe	Tiere	Insgesamt	mit 1-60	Tiere		
				Betriebe	1-19	20-49	50 u. m.					Legehennen			
Anzahl															
35	36	37	38	39	40a	40b	41	42	43	44	45	46	47		
8	-	-	83	11	11	-	-	74	2	4	12	12	193	333005	
1	-	-	22	21	14	6	1	318	8	52	18	17	2705	006	
7	5	-	123	19	18	1	-	81	3	5	25	23	9623	007	
9	10	-	185	23	18	5	-	261	16	53	22	21	618	008	
5	6	1	155	24	20	2	2	326	13	59	31	29	1342	009	
11	5	-	161	24	18	4	2	337	4	8	27	21	2235	010	
4	6	-	147	18	18	-	-	58	1	1	27	27	461	011	
2	2	-	59	15	13	2	-	140	3	17	12	11	342	012	
2	-	-	68	20	20	-	-	71	4	8	17	16	551	013	
5	5	-	96	22	18	3	1	311	13	55	22	19	4095	014	
8	3	-	109	11	11	-	-	75	4	10	20	19	542	015	
9	5	1	177	17	13	2	2	288	11	36	19	16	1010	016	
13	6	1	233	30	24	4	2	419	21	133	34	29	2905	017	
2	1	-	44	22	21	-	1	210	8	37	18	17	1436	018	
2	1	1	68	15	14	1	-	85	2	6	11	9	688	019	
5	-	-	40	6	5	1	-	64	4	21	9	7	532	020	
8	2	-	115	26	24	1	1	346	12	73	24	23	820	021	
10	1	-	111	32	30	-	2	380	7	53	24	23	1255	022	
7	1	-	140	28	27	1	-	178	6	11	32	30	3625	023	
4	3	-	79	14	11	3	-	111	8	22	12	11	431	024	
15	3	-	196	42	30	11	1	581	31	221	41	40	988	025	
9	9	-	225	37	23	6	8	1004	26	237	37	27	4192	026	
3	2	-	56	10	9	1	-	79	3	13	8	8	114	027	
10	4	-	180	32	32	-	-	160	9	21	30	28	854	028	
-	1	-	19	11	10	-	1	441	3	12	10	7	22705	029	
6	11	-	190	30	23	5	2	416	11	90	25	20	3121	030	
10	2	1	171	35	32	1	2	445	16	122	48	46	2129	031	
2	1	-	54	14	10	3	1	189	7	10	12	11	2536	032	
10	2	-	138	17	11	4	2	383	7	35	21	19	1393	033	
8	5	-	149	25	21	3	1	284	11	39	35	32	1220	034	
2	2	-	50	9	9	-	-	31	2	2	11	11	155	035	
5	2	-	77	17	15	2	-	138	15	65	13	12	456	036	
6	1	1	109	18	16	2	-	125	7	15	26	26	428	037	
8	3	-	138	33	29	3	1	380	14	63	29	25	8875	038	
4	3	1	137	18	16	2	-	139	5	45	26	22	2028	039	
13	6	1	260	39	39	-	-	183	20	31	47	47	563	040	
1	1	-	41	11	8	1	2	510	8	58	11	10	247	041	
15	4	-	198	31	31	-	-	160	5	16	34	32	658	042	
5	4	-	116	9	5	4	-	146	12	41	16	10	2666	043	
2	1	-	48	9	9	-	-	52	8	15	16	16	263	044	
13	9	-	240	20	17	3	-	180	8	40	23	23	353	045	
1	-	-	23	18	13	4	1	306	7	62	13	12	992	046	
10	2	-	137	28	25	2	1	250	13	49	27	25	1971	047	
4	1	2	110	13	10	2	1	458	4	76	15	29	4943	048	
8	-	-	88	19	16	2	1	226	14	38	29	29	420	049	
9	3	1	141	22	18	2	2	399	12	53	22	22	387	050	
4	1	-	109	26	18	8	-	358	16	67	24	24	432	051	
-	-	-	3	4	2	1	1	173	2	3	3	2	1241	052	
6	1	-	68	10	9	-	1	90	2	6	13	13	246	053	
7	-	-	60	11	11	-	-	82	2	93	11	11	180	054	
8	1	-	66	5	5	-	-	27	5	8	13	9	805	055	
3	-	-	24	9	9	-	-	48	3	4	9	9	119	056	
8	4	-	130	20	19	1	-	119	9	15	21	21	316	057	
3	-	-	27	5	4	-	1	186	2	4	1	1	30	058	
5	3	-	104	15	14	1	-	96	4	6	19	18	609	059	
7	4	-	99	15	13	2	-	134	4	19	16	14	1100	060	
6	4	-	100	14	14	-	-	120	4	20	17	16	595	061	
4	-	-	51	11	8	-	3	198	5	41	10	10	169	062	
7	3	1	172	26	19	3	4	614	12	89	29	29	550	063	
4	2	-	87	19	15	2	2	254	7	17	19	19	347	064	
8	4	-	114	13	12	1	-	123	3	4	13	12	447	065	
7	6	-	138	15	12	3	-	202	13	46	19	15	890	066	
5	2	-	74	16	12	3	1	281	8	30	13	13	9334	067	
11	3	-	148	18	17	1	-	133	11	22	17	16	2021	068	
2	3	-	80	11	10	1	-	61	4	18	14	14	285	069	
5	3	-	91	16	12	3	1	205	4	36	19	18	416	070	
10	1	-	136	27	26	1	-	92	6	14	33	33	542	071	
-	1	-	28	7	7	-	-	39	3	5	6	6	110	072	
3	-	-	22	7	6	-	1	81	2	3	6	5	707	073	
1	8	-	110	9	7	-	2	220	7	29	15	15	202	074	
11	2	-	125	25	25	-	-	112	13	52	30	29	851	075	
2	-	-	24	28	25	2	1	260	17	109	21	17	1811	076	
7	2	-	97	18	15	3	-	222	10	41	19	17	729	077	
10	-	-	115	25	25	-	-	102	2	3	24	23	623	078	

Schlüssel-Nr.	Gemeinde	Landwirtschaftliche Betriebe und Forstbetriebe insgesamt		Landwirtschaftliche mit landwirtschaftlich genutzter Fläche								
				Ins-gesamt	unter 1	1-2	2-5	5-10	10-15	15-20	20-30	30 u. mehr
		Betriebe	Betriebsfläche		Betriebe							
		Anzahl	ha	Anzahl								
		1	2	3	4a	4b	5	6	7	8	9	10
NOCH DONNERSBERGKREIS												
333079	WALDGREHWEILER	33	491	30	1	1	4	6	8	5	5	-
080	WARTENBERG-ROHRBACH	27	250	23	-	3	9	4	1	2	3	1
081	WEITERSWEILER	17	340	17	-	2	1	3	1	1	2	7
082	WINNWEILER	24	3538	23	1	4	2	7	1	1	2	5
083	WINTERBORN	18	356	17	-	2	3	-	2	2	5	3
084	WUERZWEILER	21	247	21	-	6	2	3	1	4	5	-
085	ZELL	9	104	9	1	2	-	2	-	2	2	-
334	LKR GERMERSHEIM	2507	36657	2469	152	645	725	397	239	154	106	51
001	BELLHEIM	87	2595	85	5	19	21	12	9	6	9	4
002	BERG/PFALZ	76	367	75	-	32	31	8	2	-	1	1
003	BUECHELBERG	69	270	69	1	18	43	6	-	-	-	1
004	ERLENBACH BEI KANDEL	68	507	67	3	9	33	17	3	1	1	-
005	FRECKENFELD	73	892	72	1	7	17	15	9	18	5	-
006	FREISBACH	54	399	53	1	19	12	5	12	2	2	-
007	GERMERSHEIM, STADT	25	351	24	4	2	7	5	2	2	-	2
008	HAGENBACH	88	5371	86	-	55	28	3	-	-	-	-
009	HATZENBUEHL	232	795	231	36	73	90	32	-	-	-	-
010	HAYNA	80	485	79	9	22	22	13	11	1	1	-
011	HOERDT	61	512	61	2	16	17	9	5	4	4	4
012	JOCKGRIM	38	334	37	5	21	10	1	-	-	3	-
013	KANDEL, STADT	117	4079	115	2	23	34	16	10	13	14	3
014	KNITTELSHEIM	46	338	45	2	15	13	10	3	1	-	1
015	KUHARDT	62	226	61	10	32	12	2	4	-	1	-
016	LEIMERSHEIM	32	489	31	1	7	8	8	1	2	2	2
017	LINGENFELD	33	615	32	4	10	5	3	1	1	3	5
018	LUSTADT	119	1479	117	5	38	30	23	10	8	2	1
019	MAXIMILIANSAU	25	408	23	1	5	5	2	2	3	3	2
020	MINFELD	41	561	40	1	6	4	6	4	7	9	3
021	NEUBURG A. RHEIN	79	424	78	-	37	30	7	2	-	1	1
022	NEUPOTZ	93	1210	92	-	16	18	25	15	6	7	5
023	OTTERSHEIM BEI LANDAU	113	847	112	4	18	32	33	20	4	1	-
024	RHEINZABERN	85	874	84	10	9	16	12	18	11	6	2
025	RUELZHEIM	90	1144	89	7	18	27	14	12	7	3	1
026	SCHAI DT	44	4465	43	2	19	11	6	2	1	1	1
027	SCHEIBENHARDT	42	173	42	2	13	18	6	2	-	1	-
028	SCHWEGENHEIM	88	1155	87	4	13	25	8	12	16	7	2
029	SONDERNHEIM	30	515	29	5	7	3	4	1	1	4	4
030	STEINWEILER	80	1275	79	1	7	13	16	14	17	10	1
031	VOLLMERSWEILER	25	261	25	1	3	1	3	12	4	1	-
032	WEINGARTEN/PFALZ	63	788	62	2	9	16	12	14	7	1	1
033	WESTHEIM/PFALZ	42	569	41	-	8	14	13	2	1	2	1
034	WINDEN	68	525	66	7	6	15	18	12	7	1	-
035	WOERTH A. RHEIN	29	569	28	-	9	10	3	1	-	2	3
036	ZEISKAM	110	788	109	14	24	34	21	12	3	1	-
335	LKR KAISERSLAUTERN	1648	46989	1462	99	193	254	170	138	178	260	170
001	ALBERSBACH	12	169	11	1	-	3	3	2	-	1	1
002	BANN	42	341	42	3	9	12	10	3	-	5	-
003	BRUCHMUEHLBACH	45	615	29	6	5	4	2	2	3	3	4
004	ENKENBACH-ALSEN BORN	55	2303	42	5	6	4	4	2	5	4	12
005	ERZENHAUSEN	22	369	19	-	-	5	5	1	3	3	2
006	EULENBIS	22	424	21	1	1	3	3	2	2	9	-
007	FISCHBACH	20	233	13	2	-	2	-	3	1	4	1
008	FOCKENBERG-LIMBACH	22	270	21	-	1	9	2	3	1	5	-
009	FRANKELBACH	25	304	23	-	3	4	6	5	5	-	-
010	FRANKENSTEIN	5	20	3	-	1	1	1	-	-	-	-
011	GERHARDSBRUNN	28	772	24	1	-	1	1	2	4	7	8
012	HAUPTSTUHL	11	88	10	-	4	4	-	-	-	1	1
013	HEILIGENMOSCHEL	47	832	46	-	6	5	8	4	4	12	7
014	HIRSCHHORN/PFALZ	11	169	9	-	1	2	1	1	2	1	1
015	HOCHSPEYER	27	2962	18	-	6	6	1	-	1	4	-
016	HUETSCHENHAUSEN	80	1746	77	4	4	6	6	6	8	28	15
017	KATZWEILER	48	977	46	3	2	4	4	3	6	18	6
018	KINDSBACH	16	134	16	1	6	3	3	1	-	1	1
019	KOLLWEILER	38	518	35	2	3	8	4	5	6	5	2
020	KOTTWEILER-SCHWANDEN	26	558	25	-	2	5	3	4	4	6	1
021	KRICKENBACH	34	348	23	7	2	2	2	2	5	2	1
022	LANDSTUHL, STADT	29	5587	26	3	4	5	5	1	-	4	4
023	LINDEN	19	212	10	-	1	1	-	2	5	1	-
024	MACKENBACH	20	327	18	4	2	1	1	-	5	3	2
025	MEHLBACH	30	855	29	-	4	2	5	4	5	7	2
026	MEHLINGEN	80	1992	75	3	16	12	12	14	9	8	1

Betriebe					Flächennutzung in den landw. Betrieben										Schlüssel-Nr.
von . . bis unter . . ha				mit Waldfläche		Hauptnutzungs- und Kulturarten					Anbauflächen				
unter 10	10 - 15	15 - 20	20 u. mehr	Betriebe		WF insgesamt	LF insgesamt	und zwar		Hackfrüchte		Futterpflanzen			
				Insgesamt	mit 0,01-4,99 ha WF			Dauergrünland	Ackerland	Sonderkulturen	Insgesamt	Kartoffeln			
				Anzahl				Fläche							
62	100	87	117	27	27	27	366	84	278	2	33	11	45	333079	
62	12	33	104	16	15	23	212	77	133	0	20	9	15	080	
29	14	17	275	2	2	1	334	34	299	-	32	5	34	081	
64	13	18	218	6	6	7	313	84	227	-	17	7	39	082	
13	28	36	207	7	6	10	283	20	243	18	18	5	38	083	
38	11	72	120	3	3	1	240	56	181	2	19	5	15	084	
21	-	36	47	-	-	-	103	0	71	32	12	2	9	085	
6251	2944	2648	4621	55	54	37	16464	2563	13402	1108	2758	817	1087	334	
195	114	108	382	6	6	1	799	109	683	42	123	34	26	001	
198	24	-	55	2	2	0	277	60	210	6	29	15	33	002	
210	-	-	-	-	-	-	254	97	154	4	29	18	22	003	
252	33	20	20	1	1	0	326	64	258	18	52	30	32	004	
194	106	310	112	-	-	-	722	157	522	40	131	28	96	005	
108	150	31	46	6	6	1	335	53	273	14	81	25	19	006	
68	23	32	125	-	-	-	248	5	242	18	16	5	4	007	
176	-	-	-	1	1	1	176	35	138	1	30	21	30	008	
651	-	-	-	-	-	-	651	109	534	187	54	25	27	009	
211	126	19	23	-	-	-	379	25	349	94	58	13	5	010	
141	58	68	236	3	3	1	503	63	431	31	116	26	25	011	
69	-	-	-	1	1	1	69	13	53	3	11	7	9	012	
272	126	225	434	1	1	0	1057	259	787	47	159	49	100	013	
132	33	16	-	1	1	0	219	49	163	12	27	12	8	014	
102	47	-	22	2	2	0	171	23	144	12	37	19	3	015	
95	14	37	141	1	1	3	288	20	257	7	36	9	5	016	
51	12	18	245	3	3	1	326	20	302	16	65	16	8	017	
315	124	140	84	2	2	0	663	94	533	31	136	56	27	018	
38	25	49	153	-	-	-	266	15	249	1	19	3	4	019	
65	52	123	311	2	2	0	550	129	390	29	74	12	41	020	
198	26	-	91	-	-	-	315	59	254	3	25	13	16	021	
263	192	101	509	6	6	2	1065	110	941	56	171	30	69	022	
378	244	69	21	-	-	-	712	129	564	36	108	30	36	023	
168	229	183	217	1	1	2	797	125	668	64	147	34	65	024	
218	152	119	113	2	2	2	603	73	525	39	108	35	38	025	
105	26	19	59	-	-	-	209	47	149	8	37	14	19	026	
117	20	-	30	1	1	0	167	34	131	13	15	9	8	027	
158	156	275	223	3	3	0	812	81	707	50	186	31	45	028	
48	11	16	263	1	-	11	337	43	284	17	20	3	19	029	
160	164	292	270	4	4	1	887	163	680	53	198	39	86	030	
26	141	68	21	1	1	2	256	34	211	11	56	9	20	031	
155	170	116	57	1	1	0	497	43	431	21	128	52	26	032	
159	28	17	72	-	-	-	277	23	250	12	72	28	24	033	
198	155	122	24	2	2	3	499	86	332	80	88	20	52	034	
54	13	-	158	1	1	2	225	32	190	3	28	12	12	035	
303	149	55	21	-	-	-	528	83	410	32	87	36	27	036	
2403	1720	3111	12942	937	903	1285	20176	7055	12974	70	2242	1357	1704	335	
39	21	-	69	9	9	4	129	56	73	1	6	3	12	001	
136	39	-	113	31	31	38	288	126	160	-	40	27	5	002	
40	22	54	264	19	18	30	380	172	207	1	30	24	15	003	
58	24	81	568	21	21	13	731	122	604	1	78	44	112	004	
51	14	52	147	12	12	9	264	93	170	-	35	13	19	005	
38	25	35	221	19	19	13	318	136	181	0	35	14	14	006	
7	40	17	133	7	7	11	197	19	177	-	26	14	41	007	
46	35	17	126	14	13	16	224	75	147	3	23	11	27	008	
63	60	79	-	19	19	12	202	78	123	-	14	5	38	009	
10	-	-	-	-	-	-	10	5	5	-	1	0	-	010	
9	24	73	463	20	11	150	568	261	304	1	91	76	21	011	
21	-	-	61	2	2	0	82	45	37	-	9	9	1	012	
83	50	73	550	38	38	28	755	234	519	-	59	28	92	013	
17	13	35	52	3	3	3	117	51	65	-	6	3	12	014	
35	-	20	103	6	4	27	158	21	135	1	9	6	12	015	
70	73	135	1282	32	31	31	1559	727	828	-	249	191	43	016	
45	39	109	638	21	21	22	831	302	527	-	54	21	136	017	
44	14	-	69	5	5	2	127	76	50	0	13	9	-	018	
60	67	107	181	32	32	37	415	146	267	0	47	20	50	019	
36	48	74	174	20	19	25	332	92	239	0	41	24	27	020	
27	25	88	85	21	17	77	224	71	153	-	37	31	14	021	
62	11	-	246	5	3	30	318	108	205	2	33	33	13	022	
4	24	87	24	10	8	36	139	35	104	-	30	25	8	023	
15	-	88	137	5	5	5	240	58	180	1	35	18	16	024	
51	52	84	261	13	13	8	447	152	294	0	36	14	56	025	
155	181	160	245	28	27	32	741	141	597	1	81	37	76	026	

Schlüssel-Nr.	Gemeinde	Flächennutzung in den landw. Betrieben											
		Anbauflächen								mit Rindvieh insgesamt		darunter	
		Getreide					Feld-gemüse	Garten-gewächse					
		Insgesamt	darunter										
			Weizen	Erbsen u. Wintererbsen	Gerste	Hafer	Betriebe		Tiere	Insgesamt	1-5		
Fläche											Be		
ha													
		24	25	26	27	28	29	30	31	32	33	34	
NOCH DONNERSBERGKREIS													
333079	WALDGREHWEILER	198	39	18	101	41	-	2	28	372	26	16	
080	WARTENBERG-ROHRBACH	97	21	33	20	16	0	-	18	247	16	10	
081	WEITERSWEILER	233	61	19	133	16	-	-	11	231	10	2	
082	WINNWEILER	168	36	39	69	25	-	-	12	279	10	4	
083	WINTERBORN	179	51	16	93	18	0	-	12	234	11	4	
084	HUERZWEILER	145	46	8	63	21	-	-	16	195	13	9	
085	ZELL	47	18	8	20	1	-	-	2	19	-	-	
334	LKR GERMERSHEIM	8023	3537	613	2108	741	423	222	1260	11931	1025	784	
001	BELLHEIM	489	195	41	186	22	7	1	47	479	40	32	
002	BERG/PFALZ	105	53	10	22	18	4	22	30	129	26	25	
003	BUECHELBERG	99	41	20	12	24	0	0	46	175	36	36	
004	ERLENBACH BEI KANDEL	106	51	17	8	19	44	5	37	266	35	32	
005	FRECKENFELD	295	156	4	88	33	-	0	58	941	51	21	
006	FREISBACH	149	72	16	35	12	8	8	28	295	26	17	
007	GERMER SHEIM, STADT	188	86	15	38	1	16	1	6	26	3	3	
008	HAGENBACH	65	37	1	17	3	1	0	21	50	8	8	
009	HATZENBUHEL	172	44	68	26	24	16	42	80	378	65	65	
010	HAYNA	181	58	50	57	3	6	9	14	65	5	5	
011	HOERDT	258	116	5	85	18	2	0	32	278	28	26	
012	JOCKGRIM	27	12	3	7	4	3	1	8	20	6	6	
013	KANDEL, STADT	470	182	18	165	62	2	2	78	1099	70	39	
014	KNITTELSHEIM	87	43	7	31	3	8	26	15	118	13	10	
015	KUHARDT	65	35	0	26	2	26	1	14	81	7	7	
016	LEIMERSHEIM	206	70	4	62	7	3	0	11	65	9	9	
017	LINGENFELD	212	85	33	41	9	2	1	9	81	9	7	
018	LUSTADT	325	155	16	83	47	38	4	53	459	45	38	
019	MAXIMILIANSAU	210	81	-	29	2	1	0	9	62	5	5	
020	MINFELD	273	113	1	79	34	-	-	30	548	29	10	
021	NEUBURG A. RHEIN	186	93	2	17	9	8	-	35	132	24	23	
022	NEUPOTZ	643	306	2	150	60	2	0	61	771	47	36	
023	OTTERSHEIM BEI LANDAU	296	199	14	51	11	35	64	69	535	57	49	
024	RHEINZABERN	384	127	53	108	50	7	0	58	711	49	35	
025	RUELZHEIM	335	145	17	125	34	5	2	62	451	48	40	
026	SCHAIDT	87	42	7	21	16	1	1	25	216	18	14	
027	SCHIEBENHARDT	82	37	13	18	12	8	1	17	75	15	15	
028	SCHWEGENHEIM	422	175	34	139	42	18	4	48	588	39	25	
029	SONDERNHEIM	221	52	35	71	11	5	-	10	77	8	7	
030	STEINWEILER	372	178	23	106	28	11	0	57	880	52	30	
031	VOLLMERSWEILER	134	63	1	43	13	0	2	16	249	16	6	
032	WEINGARTEN/PFALZ	208	125	17	29	32	51	6	40	363	32	24	
033	WESTHEIM/PFALZ	141	53	44	19	21	2	0	34	325	23	17	
034	WINDEN	185	95	14	39	17	1	0	40	494	35	19	
035	WOERTH A. RHEIN	144	75	0	29	9	6	0	14	106	10	9	
036	ZEISKAM	199	88	10	42	32	77	19	48	343	36	34	
335	LKR KAISERSLAUTERN	8934	1973	1908	2937	1687	2	8	1106	23261	958	375	
001	ALBERSBACH	54	14	6	18	15	-	-	7	106	7	6	
002	BANN	113	15	36	36	21	-	-	28	237	17	13	
003	BRUCHMUEHLBACH	158	20	37	36	15	-	0	20	408	15	9	
004	ENKENBACH-ALSENBORN	407	122	67	165	36	-	-	28	783	26	8	
005	ERZENHAUSEN	117	35	24	30	27	-	-	16	393	15	4	
006	EULENBIS	132	28	19	49	30	-	-	19	431	17	4	
007	FISCHBACH	111	23	26	39	21	-	-	10	230	10	1	
008	FOCKENBERG-LIMBACH	96	41	13	20	20	1	-	18	259	17	11	
009	FRANKELBACH	71	10	13	24	19	-	-	16	141	13	12	
010	FRANKENSTEIN	5	0	-	-	4	-	-	1	4	1	1	
011	GERHARDSBRUNN	192	34	50	41	35	-	-	22	758	21	2	
012	HAUPTSTUHL	27	0	12	10	4	-	-	8	83	6	5	
013	HEILIGENMOSCHEL	367	83	40	184	54	-	-	41	870	39	14	
014	HIRSCHHORN/PFALZ	47	22	-	16	9	-	-	8	123	8	3	
015	HOCHSPEYER	113	20	31	43	13	-	-	8	65	6	5	
016	HUETSCHENHAUSEN	533	137	142	109	79	-	0	67	2312	63	11	
017	KATZWEILER	333	112	21	115	61	-	-	37	1010	33	4	
018	KINDSBACH	36	4	8	11	13	1	-	10	102	4	4	
019	KOLLWEILER	170	49	17	66	39	-	-	31	475	30	13	
020	KOTTWEILER-SCHWANDEN	169	47	43	33	42	-	-	21	396	19	9	
021	KRICKENBACH	100	23	35	23	20	-	-	15	238	14	6	
022	LANDSTUHL, STADT	154	14	46	59	28	0	5	14	204	8	6	
023	LINDEN	62	11	25	8	18	-	-	9	159	3	3	
024	MACKENBACH	128	26	48	22	32	-	0	13	318	12	3	
025	MEHLBACH	198	59	20	72	43	-	-	24	512	23	11	
026	MEHLINGEN	439	132	104	114	71	-	0	51	792	42	19	

Landwirtschaftliche Betriebe mit Viehhaltung															Schlüssel-Nr.
mit . . . Milchkühen				mit Schweinen						mit Legehennen					
6-9	10-19	20 u. m.	zusammen	mit Mastschweinen			mit Zuchtsauen			Betriebe		Tiere			
Tiere				Insgesamt	davon Betriebe mit . . . Mastschweinen		Tiere	Betriebe	Tiere	Insgesamt	mit 1-99 Legehennen				
Betriebe				Betriebe	1-19	20-49	50 u. m.	Anzahl							
36	36	37	38	39	40a	40b	41	42	43	44	45	46	47		
7	3	-	127	20	19	1	-	171	9	11	24	24	405	333079	
1	5	-	84	13	13	-	-	90	2	24	16	16	340	080	
5	3	-	85	15	13	1	1	217	7	25	13	13	225	081	
1	5	-	84	7	6	1	-	58	2	2	8	6	383	082	
3	4	-	81	11	8	2	1	199	7	24	11	11	223	083	
4	-	-	44	17	15	1	1	173	15	107	14	13	432	084	
-	-	-	-	6	5	1	-	58	2	6	5	5	63	085	
188	50	3	3884	1267	1188	55	24	9007	288	1432	1388	1356	79392	334	
8	-	-	149	60	54	5	1	569	11	45	56	54	968	001	
-	1	-	50	21	21	-	-	67	-	-	54	54	562	002	
-	-	-	57	49	49	-	-	120	1	2	48	48	530	003	
2	1	-	112	52	51	1	-	267	22	98	54	54	691	004	
16	14	-	322	49	45	4	-	380	2	5	55	54	875	005	
9	-	-	120	29	28	1	-	119	4	7	24	23	1215	006	
-	-	-	4	9	7	1	1	115	-	-	10	9	2358	007	
-	-	-	10	32	31	1	-	95	-	-	42	42	344	008	
-	-	-	104	35	35	-	-	66	3	9	73	73	417	009	
-	-	-	13	31	30	1	-	111	1	5	29	28	372	010	
2	-	-	87	31	31	-	-	146	19	38	27	27	289	011	
-	-	-	6	6	6	-	-	13	2	3	22	22	201	012	
22	9	-	351	90	77	10	3	1145	25	193	87	81	4515	013	
3	-	-	41	19	17	1	1	126	4	6	22	22	245	014	
-	-	-	16	42	42	-	-	108	-	-	35	35	297	015	
-	-	-	14	13	11	2	-	115	3	54	16	16	128	016	
1	1	-	33	17	16	-	1	159	2	2	18	18	204	017	
5	2	-	152	58	54	4	-	323	33	68	52	52	572	018	
-	-	-	13	8	8	-	-	18	-	-	9	-	15124	019	
12	7	-	195	24	20	1	3	388	14	52	26	24	817	020	
-	1	-	41	39	39	-	-	115	2	4	47	43	19615	021	
8	1	2	231	64	63	-	1	335	5	72	31	29	3518	022	
8	-	-	180	59	55	1	3	407	8	35	56	54	1595	023	
12	2	-	219	50	46	4	-	345	9	23	44	43	1782	024	
8	-	-	159	50	48	2	-	196	5	18	56	56	532	025	
4	-	-	68	16	16	-	-	51	1	4	31	30	1865	026	
-	-	-	25	12	11	-	1	219	1	-	34	34	363	027	
13	1	-	170	46	40	4	2	419	20	137	55	55	722	028	
1	-	-	19	7	5	-	2	312	2	2	18	17	581	029	
14	7	1	324	62	56	3	3	825	37	310	55	53	1685	030	
9	1	-	95	15	12	2	1	261	10	68	16	14	5485	031	
8	-	-	121	33	32	1	-	175	5	10	42	42	634	032	
6	-	-	87	29	27	2	-	146	3	5	32	32	369	033	
14	2	-	172	48	46	2	-	286	25	55	48	47	2106	034	
1	-	-	25	16	14	1	1	306	4	23	23	-	7425	035	
2	-	-	99	46	45	1	-	159	5	7	41	41	391	036	
259	305	19	7291	848	738	86	24	9422	264	1148	977	924	57531	335	
1	-	-	31	2	2	-	-	12	1	7	8	8	171	001	
4	-	-	61	22	22	-	-	114	6	11	26	25	1430	002	
2	4	-	82	12	7	3	2	335	6	32	19	19	417	003	
8	9	1	233	24	18	4	2	455	7	32	27	25	902	004	
5	6	-	124	13	11	2	-	111	1	4	14	14	285	005	
5	8	-	144	15	13	2	-	143	6	17	15	15	275	006	
4	5	-	84	11	10	1	-	58	1	2	12	11	691	007	
3	3	-	88	13	12	1	-	72	1	1	16	16	186	008	
1	-	-	41	13	12	1	-	60	-	-	12	11	358	009	
-	-	-	2	1	1	-	-	2	-	-	-	-	-	010	
2	16	1	285	12	10	2	-	146	10	47	15	15	341	011	
1	-	-	17	3	2	1	-	34	3	13	7	7	180	012	
8	17	-	321	41	36	2	3	483	12	34	42	40	964	013	
5	-	-	40	3	2	1	-	35	1	-	8	7	252	014	
1	-	-	21	9	7	2	-	103	1	12	7	5	7147	015	
12	37	3	678	48	41	7	-	570	13	77	55	53	1248	016	
13	16	-	307	31	26	5	-	390	14	60	31	29	1021	017	
-	-	-	7	4	4	-	-	17	-	-	10	10	160	018	
14	3	-	167	19	19	-	-	108	9	19	26	26	396	019	
7	3	-	116	10	8	2	-	110	4	12	14	13	394	020	
8	-	-	75	11	11	-	-	62	-	-	16	15	511	021	
-	1	1	46	11	6	1	4	364	4	16	5	5	55	022	
-	-	-	10	10	10	-	-	64	2	8	8	8	106	023	
5	4	-	103	10	5	5	-	180	6	22	11	9	1743	024	
5	6	1	172	18	16	2	-	141	3	14	20	20	461	025	
9	14	-	298	40	35	4	1	371	21	111	46	41	6619	026	

RB RHEINHESSEN - PFALZ

Schlüssel-Nr.	Gemeinde	Landwirtschaftliche Betriebe und Forstbetriebe		Landwirtschaftliche									
				Insgesamt	mit landwirtschaftlich genutzter Fläche								
		Betriebe	Betriebsfläche		unter 1	1-2	2-5	5-10	10-15	15-20	20-30	30 u. mehr	
		Anzahl	ha	Anzahl									
1	2	3	4a	4b	5	6	7	8	9	10			
NOCH LKR KAISSERSLAUTERN													
335027	MITTELBRUNN	26	525	24	2	2	3	1	1	3	6	6	
028	NEUHEMSACH	18	195	18	-	5	4	3	3	-	1	2	
029	NIEDERKIRCHEN	118	2234	113	7	9	13	6	11	17	30	20	
030	NIEDERMOHR	56	1034	52	2	2	8	3	6	13	13	5	
031	OBERARNBACH	18	456	17	3	3	-	-	1	-	4	6	
032	OBERNHEIM-KIRCHENARNB.	40	589	33	2	5	4	6	4	3	2	7	
033	DLBRUECKEN	38	590	37	2	5	7	3	5	11	2	2	
034	OTTERBACH	23	486	21	4	-	2	3	3	1	4	4	
035	OTTERBERG, STADT	82	4346	65	7	12	12	8	4	9	8	5	
036	POERRBACH	10	168	9	-	1	-	3	1	1	2	1	
037	QUEIDERSBACH	80	468	72	5	22	21	15	5	3	1	-	
038	RAMSTEIN-MIESENACH	46	698	45	3	5	14	5	8	2	3	5	
039	REICHENBACH-STEEGEN	35	728	29	3	4	5	2	1	1	6	7	
040	RODENBACH	21	526	20	1	-	3	2	-	6	4	4	
041	SCHALLODENBACH	17	386	17	1	1	1	2	2	-	6	4	
042	SCHNECKENHAUSEN	15	178	14	1	1	5	1	1	1	2	2	
043	SCHWEDELBACH	27	505	25	1	2	7	2	4	4	3	2	
044	STEINWENDEN	50	859	49	7	8	8	3	3	4	8	8	
045	STELZENBERG	6	23	4	-	2	2	-	-	-	-	-	
046	SULZBACH TAL	23	404	22	-	2	6	3	2	5	3	1	
047	TRIPPSTADT	43	4317	33	-	10	11	4	1	1	6	-	
048	WALDLEININGEN	5	343	4	-	-	1	-	-	3	-	-	
049	WEILERBACH	37	704	28	2	3	3	3	-	6	4	7	
336	LKR KUSEL	2766	43651	2571	106	366	521	494	332	248	322	182	
001	ADENBACH	17	247	16	4	1	1	-	1	3	4	2	
002	ALBESSEN	14	371	12	-	-	-	1	6	1	1	3	
003	ALTENGLAN	48	748	44	5	7	10	6	5	1	5	5	
004	ALTENKIRCHEN	46	371	44	7	13	14	4	4	-	-	2	
005	ASCHBACH	23	425	21	-	3	2	1	2	8	5	-	
006	BLAUBACH	11	249	9	-	-	1	-	2	1	3	2	
007	BLEDESACH	14	167	14	-	2	1	4	6	1	-	-	
008	BOERSBORN	29	281	28	-	5	8	7	4	4	-	-	
009	BOSENACH	48	648	45	1	5	16	8	4	5	4	2	
010	BREITENBACH	50	755	49	2	12	10	7	4	3	7	4	
011	BRUECKEN/PFALZ	26	548	25	-	3	3	9	1	-	5	4	
012	BUBORN	21	266	20	1	1	5	3	6	2	1	1	
013	CRONENBERG	17	263	16	-	1	2	2	2	7	2	-	
014	DEIMBERG	15	161	14	-	1	2	5	5	1	-	-	
015	DENNWEILER-FROHNACH	48	599	38	2	1	7	8	11	5	4	-	
016	DITWEILER	29	275	27	1	7	13	3	1	1	-	1	
017	DUNZWEILER	12	256	10	-	1	3	1	-	-	-	5	
018	EHWEILER	30	401	29	-	1	4	6	7	9	2	-	
019	EINDELLEN	28	489	27	2	3	4	4	1	3	8	2	
021	ELZWEILER	12	156	11	-	3	4	2	1	-	1	-	
022	ERDESACH	13	164	12	-	4	4	1	-	1	1	1	
023	ESSWEILER	24	412	22	-	1	5	10	2	1	2	1	
024	ETSCHBERG	15	161	14	-	2	6	3	1	2	-	-	
025	FOECKELBERG	23	379	21	-	3	5	8	-	2	2	1	
027	FROHNHOFEN	27	291	26	1	11	2	4	4	2	1	1	
029	GINSWEILER	15	203	14	3	-	3	2	2	-	2	2	
030	GLANBRUECKEN	26	357	24	-	4	6	5	2	1	5	1	
031	GLAN-MUENCHWEILER	28	384	23	4	5	2	3	1	1	6	1	
032	GRIES	23	253	22	-	9	8	-	-	1	1	3	
033	GRUMBACH	18	263	17	3	3	4	-	1	-	1	5	
034	HASCHBACH A.REMIGIUSBG.	19	198	18	3	5	2	3	1	1	2	1	
035	HAUSWEILER	11	167	10	-	1	1	3	2	1	1	1	
036	HEFERSWEILER	42	506	39	5	7	6	5	3	5	7	1	
037	HENSCHTAL	23	370	22	-	2	4	2	5	2	4	3	
038	HEINZENHAUSEN	13	78	12	1	1	4	6	-	-	-	-	
039	HERCHWEILER	13	314	12	-	-	2	2	1	-	4	3	
040	HERREN-SULZBACH	18	211	17	-	3	3	5	2	1	2	1	
041	HERSCHWEILER-PETTERS.	27	470	26	-	7	2	3	3	1	7	3	
042	HINZWEILER	23	492	22	-	4	1	5	5	2	3	2	
043	HOHNDELLEN	29	411	27	1	3	5	4	4	6	4	-	
044	HOMBERG	31	438	30	1	2	6	11	5	2	2	1	
045	HOPPSTAEDTEN	30	571	28	-	3	6	3	5	5	5	1	
046	HORSCHBACH	29	549	27	-	4	5	3	1	5	4	5	
047	HUEFFLER	16	298	15	-	1	1	3	3	3	2	2	
048	JETTENBACH	48	641	47	1	9	12	9	4	3	4	5	
049	KAPPELN	41	613	37	-	2	5	9	6	9	6	-	
050	KIRRWEILER	35	465	34	-	3	8	11	5	4	2	1	
051	KOERBORN	22	364	21	-	1	3	6	6	3	2	-	
052	KONKEN	46	770	44	2	9	6	5	5	3	8	6	

Betriebe				Flächennutzung in den landw. Betrieben										Schlüssel-Nr.			
von ... bis unter ... ha				mit Waldfläche			Hauptnutzungs- und Kulturarten					Anbauflächen					
unter 10	10 - 15	15 - 20	20 u. mehr	Betriebe		WF	LF insgesamt	und zwar			Hackfrüchte		Futterpflanzen				
				Insgesamt	mit 0,01-4,99 ha WF	Insgesamt		Dauergrünland	Ackerland	Sonderkulturen	Insgesamt	Kartoffeln					
ha				Anzahl			ha										
11	12a	12b	13	14	15	16	17	18	19	20	21	22	23				
25	13	57	381	22	21	35	476	204	271	-	68	63	13	335027			
37	35	-	108	6	6	3	181	43	127	10	8	4	40	028			
111	131	302	1428	96	95	106	1973	539	1430	-	186	64	246	029			
48	75	231	474	40	40	33	829	351	444	32	72	45	51	030			
4	14	-	359	15	12	61	378	163	214	0	44	42	31	031			
65	47	50	323	31	30	75	485	247	237	-	66	54	8	032			
51	61	189	107	18	18	6	407	138	266	1	37	14	60	033			
30	39	17	328	14	14	14	415	97	316	0	29	14	49	034			
108	50	160	396	46	44	65	714	244	464	3	71	39	51	035			
20	12	19	81	9	9	6	133	55	78	0	12	6	14	036			
207	65	54	20	68	68	80	347	150	194	-	56	39	9	037			
99	102	36	255	16	16	8	491	183	305	1	80	64	13	038			
38	11	16	468	24	23	32	532	212	313	5	29	13	66	039			
19	-	101	254	13	13	9	374	148	225	-	46	24	16	040			
21	23	-	326	3	3	5	371	126	244	0	21	7	54	041			
22	14	16	117	4	4	2	168	59	109	-	10	5	16	042			
41	54	68	136	21	21	15	300	76	221	1	47	24	23	043			
66	40	68	548	25	24	24	722	232	481	6	100	72	30	044			
9	-	-	-	1	1	2	9	2	7	0	1	1	-	045			
45	24	89	101	16	16	10	259	116	142	0	30	13	6	046			
75	10	17	159	13	13	15	261	107	152	-	18	14	17	047			
3	-	47	-	3	3	2	51	11	39	-	6	4	8	048			
36	-	107	361	21	21	21	504	154	348	0	86	32	25	049			
5873	4095	4317	14842	1654	1641	1720	29126	11010	17895	103	2512	1238	1875	336			
7	11	50	151	15	15	18	219	67	150	0	18	6	20	001			
6	76	18	148	6	6	4	248	56	191	-	28	22	29	002			
83	62	17	313	31	31	25	475	214	257	2	39	13	37	003			
96	47	-	70	9	9	3	213	85	108	17	11	6	12	004			
20	23	144	109	19	19	16	297	102	193	-	32	12	25	005			
4	24	15	145	5	5	4	189	81	107	-	6	3	13	006			
37	81	18	-	10	9	24	136	49	86	-	18	10	10	007			
86	49	71	-	9	9	2	206	84	121	-	16	9	11	008			
122	52	90	187	37	37	23	451	195	254	0	45	22	19	009			
98	51	47	327	5	5	1	523	229	289	4	37	21	46	010			
73	12	-	280	2	2	0	365	179	184	-	26	18	9	011			
43	74	34	57	18	18	14	209	74	133	1	22	9	8	012			
22	26	116	57	14	14	20	222	58	163	1	21	7	5	013			
53	63	15	-	14	14	8	132	49	83	0	17	7	4	014			
96	135	84	100	37	37	61	415	156	258	-	46	22	32	015			
69	13	20	-	4	4	1	153	56	94	3	12	8	6	016			
19	-	-	174	5	5	2	193	77	115	0	14	11	9	017			
58	83	158	44	22	22	17	342	95	245	-	46	25	36	018			
48	15	54	285	21	21	13	402	135	265	1	31	10	24	019			
27	15	-	27	9	9	5	69	28	41	-	7	3	7	021			
22	-	20	58	8	8	5	100	41	58	0	3	3	5	022			
89	26	16	81	19	19	16	212	99	112	0	14	5	9	023			
50	10	37	-	10	10	3	97	39	58	-	7	4	8	024			
83	-	35	85	15	15	5	203	106	96	0	17	7	15	025			
49	46	37	60	6	6	2	192	70	113	7	13	6	11	027			
22	26	-	132	12	12	15	181	61	118	0	10	5	13	029			
60	21	16	151	17	17	20	248	96	151	-	18	7	22	030			
39	13	15	179	13	12	21	246	128	115	1	15	9	10	031			
38	-	19	136	8	8	2	193	96	96	1	12	7	3	032			
22	11	-	204	15	15	19	237	63	171	2	10	3	25	033			
35	10	18	86	9	9	5	149	45	100	3	13	7	4	034			
26	25	16	53	10	10	18	120	41	79	-	13	5	6	035			
69	37	84	234	33	33	29	425	129	292	1	47	20	41	036			
34	59	32	204	16	16	20	330	155	174	-	19	8	29	037			
58	-	-	-	6	6	2	58	24	34	-	6	3	1	038			
15	12	-	208	10	10	8	235	80	155	0	23	13	15	039			
48	21	18	88	12	12	6	174	63	111	-	19	7	5	040			
34	32	19	268	14	14	7	354	172	180	1	25	11	13	041			
44	61	37	147	19	19	11	289	122	164	2	19	7	22	042			
46	50	102	88	22	22	16	285	84	201	-	27	11	18	043			
107	60	37	80	22	22	16	284	91	192	-	29	11	16	044			
46	66	89	151	25	25	19	353	121	229	0	41	19	22	045			
40	13	89	258	19	19	15	399	176	222	-	30	15	25	046			
30	39	50	126	14	14	11	246	71	174	0	30	17	16	047			
113	48	49	284	36	36	23	494	237	254	1	36	17	11	048			
85	70	160	150	31	31	26	465	139	323	-	46	15	19	049			
110	64	73	83	5	5	1	330	118	210	-	36	15	8	050			
54	77	51	43	14	14	7	226	76	149	-	20	9	12	051			
78	62	55	449	24	23	26	644	156	486	0	70	45	41	052			

RB RHEINHESSEN - PFALZ

Schlüssel-Nr.	Gemeinde	Flächennutzung in den landw. Betrieben								Anbauflächen			
		Getreide						Feld-gemüse	Garten-ge-wächse	mit Rindvieh		darunter	
		Insgesamt	darunter				Insgesamt			Tiere	Insgesamt	1-5	
			Weizen	Loggen u. Winterweizen	Gerste	Hafer							
		Fläche								Betriebe	Tiere	Insgesamt	Be
		ha											
24	25	26	27	28	29	30	31	32	33	34			
NOCH LKR KAISERSLAUTERN													
335027	MITTELBRUNN	187	13	26	105	29	-	-	20	663	18	3	
028	NEUHEMSBACH	76	24	13	23	12	-	-	8	159	7	4	
029	NIEDERKIRCHEN	997	181	156	467	174	-	-	98	2165	90	26	
030	NIEDERMOHR	320	56	89	73	73	-	-	44	1208	40	10	
031	OBERRNBACH	139	24	19	57	24	-	-	11	358	10	2	
032	OBERNHEIM-KIRCHENARNB.	163	11	23	67	61	-	-	25	562	25	11	
033	OLSBUECKEN	168	36	33	66	31	-	0	31	461	28	14	
034	OTTERBACH	232	55	24	89	59	-	1	16	363	15	5	
035	OTTERBERG, STADT	341	77	103	102	54	-	-	45	866	32	12	
036	POERRBACH	50	15	8	15	11	-	-	8	204	8	3	
037	QUEIDERSBACH	129	13	42	32	36	-	-	43	360	38	31	
038	RAMSTEIN-MIESENBACH	212	38	73	41	57	-	-	34	522	23	11	
039	REICHENBACH-STEEGEN	218	36	39	76	60	-	-	19	568	17	4	
040	RODENBACH	158	42	37	44	25	-	-	15	426	14	2	
041	SCHALLODENBACH	167	34	49	46	35	-	-	14	351	14	5	
042	SCHNECKENHAUSEN	83	23	16	32	12	-	-	13	187	8	2	
043	SCHWEDELBACH	151	38	44	36	23	-	-	22	339	18	9	
044	STEINWENDEN	341	93	121	63	42	-	1	31	895	30	10	
045	STELZENBERG	6	0	1	2	1	-	-	2	5	1	1	
046	SULZBACHTAL	104	21	19	40	24	-	-	19	322	17	8	
047	TRIPPSTADT	114	16	21	53	20	0	-	20	295	15	10	
048	WALDLEININGEN	25	3	11	7	4	-	-	4	77	4	1	
049	WEILERBACH	222	44	59	58	50	-	-	22	496	17	4	
336	LKR KUSEL	13369	2575	1485	5863	2625	3	5	1916	33778	1677	854	
001	ADENBACH	111	15	7	69	20	-	-	11	251	11	1	
002	ALBESSEN	132	53	9	58	12	-	-	10	277	10	2	
003	ALTENGLAN	180	29	24	57	40	1	0	27	523	26	13	
004	ALTENKIRCHEN	78	11	8	29	16	-	-	18	194	9	4	
005	ASCHBACH	136	16	12	70	38	-	-	17	383	15	5	
006	BLAUBACH	88	20	11	47	9	-	-	9	286	8	2	
007	BLEDESACH	58	17	10	19	8	-	-	11	171	11	6	
008	BOERSBORN	93	26	2	42	13	-	-	19	222	12	8	
009	BOSENACH	189	52	32	61	41	-	-	35	474	34	21	
010	BREITENBACH	206	21	23	81	56	-	0	33	681	26	13	
011	BRUECKEN/PFALZ	146	26	17	54	14	-	-	19	284	13	6	
012	BUBORN	102	11	9	50	24	-	-	20	291	18	10	
013	CRONENBERG	137	25	4	84	24	-	-	13	202	13	6	
014	DEIMBERG	61	11	9	26	14	-	-	14	214	14	8	
015	DENNWEILER-FROHNBACH	174	28	26	56	11	-	-	33	592	32	15	
016	DITTWEILER	76	13	13	31	19	-	-	10	101	7	5	
017	DUNZWEILER	92	4	18	48	16	-	-	10	288	7	2	
018	EHWEILER	162	41	34	56	31	-	-	27	548	23	8	
019	EINOELLEN	210	34	17	120	34	-	0	20	410	17	7	
021	ELZWEILER	27	4	0	16	6	-	-	7	55	6	4	
022	ERDESACH	49	9	3	23	9	-	-	6	104	4	2	
023	ESSWEILER	89	16	7	43	20	-	-	17	229	15	9	
024	ETSCHBERG	43	6	1	25	8	-	-	9	87	7	6	
025	FOECKELBERG	64	16	4	23	20	-	-	18	244	14	8	
027	FROHNHOFEN	82	9	13	49	11	-	-	16	160	11	8	
029	GINSWEILER	90	19	9	46	11	-	-	8	175	7	2	
030	GLANBRUECKEN	108	22	10	45	21	-	-	18	297	16	11	
031	GLAN-MUENCHWEILER	90	9	20	26	29	-	0	14	366	12	5	
032	GRIES	79	16	-	36	6	-	-	11	203	7	3	
033	GRUMBACH	136	28	2	59	31	-	-	11	234	9	5	
034	HASCHBACH A.REMIGIUSBG.	82	24	20	27	11	-	-	10	143	8	5	
035	HAUSWEILER	59	7	5	27	9	-	-	9	147	9	4	
036	HEFERSWEILER	203	39	17	108	37	-	-	30	458	29	15	
037	HENSCHTAL	123	25	9	50	33	-	-	21	503	16	5	
038	HEINZENHAUSEN	25	5	2	10	7	-	-	9	68	9	9	
039	HERCHWEILER	115	41	14	31	28	-	-	10	287	8	1	
040	HERREN-SULZBACH	87	19	5	38	18	-	-	14	203	13	6	
041	HERSCHWEILER-PETTERS.	141	31	3	68	36	-	-	18	477	15	6	
042	HINZWEILER	124	24	9	64	23	-	-	15	309	14	7	
043	HOHENELLEN	156	33	8	87	26	-	-	19	282	17	7	
044	HOMBERG	147	22	10	69	35	-	-	28	325	26	21	
045	HOPPSTAEDTEN	166	23	11	88	36	-	-	23	388	21	9	
046	HORSCHBACH	166	35	8	80	27	-	-	21	505	20	6	
047	HUEFFLER	126	46	6	36	31	-	-	14	349	13	2	
048	JETTENBACH	206	54	15	82	47	-	-	31	453	24	14	
049	KAPPELN	258	39	14	117	79	0	-	34	575	31	14	
050	KIRRWEILER	165	19	23	84	24	-	-	29	406	28	18	
051	KOERBORN	116	19	22	30	28	-	-	18	274	15	9	
052	KONKEN	369	109	51	153	52	-	1	29	578	27	12	

Landwirtschaftliche Betriebe mit Viehhaltung															Schlüssel-Nr.
mit . . . Milchkühen				mit Schweinen							mit Legehennen				
6-9 Betriebe	10-19 Betriebe	20 u. m. Betriebe	zusammen Tiere	mit Maatschweinen				mit Zuchtsauen			Betriebe		Tiere		
				insgesamt Betriebe	davon Betriebe mit . . . 1-19	Maatschweinen 20-49	80 u. m. 50 u. m.	Tiere	Betriebe	Tiere	insgesamt	mit 1-99 Legehennen			
Anzahl															
35	36	37	38	39	40a	40b	41	42	43	44	45	46	47		
4	9	2	198	14	7	4	3	454	4	26	20	15	2438	335027	
1	1	1	55	7	7	-	-	39	1	15	15	15	286	028	
29	34	1	734	82	79	3	-	610	22	66	85	83	2322	029	
10	18	2	384	39	36	3	-	327	13	25	41	40	1705	030	
-	8	-	122	5	5	-	-	31	2	15	10	10	147	031	
7	6	1	195	20	19	1	-	110	2	5	25	24	424	032	
11	3	-	148	20	20	-	-	69	4	11	31	31	524	033	
6	3	1	122	10	8	1	1	154	4	10	11	9	433	034	
8	12	-	241	41	31	8	2	857	16	42	39	34	2112	035	
1	4	-	75	2	2	-	-	24	3	8	8	8	115	036	
6	1	-	121	38	38	-	-	171	6	16	32	31	707	037	
7	5	-	145	22	21	-	-	172	3	22	22	20	6375	038	
4	8	1	158	12	11	1	1	125	10	55	17	16	3194	039	
7	5	-	118	15	8	6	1	327	7	35	10	9	772	040	
3	6	-	114	13	13	-	-	78	6	42	10	10	145	041	
3	3	-	63	10	8	2	-	122	3	6	11	10	482	042	
7	2	-	102	15	14	1	-	107	1	8	16	16	250	043	
9	9	2	271	23	17	5	1	564	4	6	33	29	4478	044	
-	-	-	3	2	2	-	-	6	-	-	3	3	38	045	
4	5	-	103	15	15	-	-	93	9	26	19	18	620	046	
2	2	1	91	12	7	3	2	226	1	15	26	25	1583	047	
2	1	-	29	4	4	-	-	35	1	1	1	4	50	048	
5	8	-	146	21	20	-	1	181	10	114	19	17	2018	049	
477	321	25	10661	1298	1133	125	40	14363	396	1584	1722	1652	68508	336	
7	3	-	90	9	8	1	-	107	8	31	11	10	1745	001	
5	2	1	98	7	5	1	1	157	3	32	8	8	92	002	
5	8	-	165	8	7	1	-	77	5	23	28	26	4757	003	
3	2	-	57	3	2	1	-	55	3	29	12	12	105	004	
8	2	-	101	12	12	-	-	84	-	-	19	19	348	005	
1	5	-	85	6	6	-	-	69	2	5	7	7	221	006	
5	-	-	61	9	9	-	-	82	1	1	6	6	68	007	
4	-	-	47	10	10	-	-	52	4	9	17	16	281	008	
11	2	-	174	24	22	2	-	131	9	15	30	30	368	009	
3	5	5	230	20	15	1	4	448	6	39	28	27	705	010	
3	4	-	81	9	6	1	2	235	2	17	16	14	485	011	
6	2	-	100	18	16	2	-	185	7	8	19	19	301	012	
7	-	-	67	11	8	3	-	164	5	81	13	13	239	013	
5	1	-	77	12	12	-	-	107	5	8	12	12	188	014	
12	5	-	202	27	23	3	1	369	2	2	35	35	566	015	
1	1	-	30	4	4	-	-	20	1	1	18	17	347	016	
-	4	1	97	6	5	1	-	54	1	1	5	5	116	017	
7	8	-	169	22	15	7	-	342	4	39	19	18	361	018	
5	5	-	123	19	12	7	-	275	10	40	22	21	558	019	
2	-	-	21	5	5	-	-	22	2	2	6	6	88	021	
2	-	-	19	3	-	1	2	149	2	8	5	4	314	022	
4	2	-	68	7	7	-	-	29	3	5	11	11	184	023	
1	-	-	23	2	2	-	-	5	1	2	6	6	82	024	
3	3	-	79	6	6	-	-	33	1	1	15	15	143	025	
2	1	-	50	7	7	-	-	28	1	3	14	13	1324	027	
2	2	1	75	8	7	-	1	263	2	7	9	5	2186	029	
1	4	-	90	10	10	-	-	82	2	4	15	14	432	030	
3	3	1	93	10	10	-	-	63	2	3	12	10	747	031	
1	3	-	47	2	2	-	-	11	1	2	12	12	135	032	
2	2	-	47	7	6	-	1	155	3	29	8	8	161	033	
1	1	1	56	6	5	-	1	117	2	10	8	7	427	034	
4	1	-	50	8	7	-	1	112	5	14	10	10	204	035	
10	4	-	173	23	19	3	1	268	17	53	30	30	442	036	
3	7	1	147	11	10	1	-	78	3	16	16	15	836	037	
-	-	-	26	8	7	1	-	61	1	7	4	4	52	038	
1	6	-	89	7	2	2	3	257	1	4	2	2	27	039	
5	2	-	81	11	8	-	3	247	3	19	16	16	298	040	
2	7	-	124	9	9	-	-	43	1	1	18	12	6135	041	
5	2	-	85	13	12	1	-	94	1	2	18	17	2288	042	
9	1	-	93	17	17	-	-	129	3	14	19	19	378	043	
3	2	-	117	24	22	1	1	248	5	7	25	25	385	044	
9	3	-	135	22	19	2	1	242	8	36	23	23	349	045	
6	7	1	177	12	10	2	-	132	3	5	23	22	1501	046	
7	4	-	112	9	8	1	-	81	2	2	9	7	561	047	
4	6	-	146	20	20	-	-	90	4	11	28	28	432	048	
12	5	-	195	32	28	2	2	402	13	33	33	33	695	049	
7	3	-	146	27	23	4	-	252	3	13	33	32	1013	050	
5	1	-	79	17	16	-	1	188	2	3	15	14	2708	051	
9	6	-	184	28	18	9	1	628	9	79	20	19	442	052	

Schlüssel-Nr.	Gemeinde	Landwirtschaftliche Betriebe und Forstbetriebe insgesamt		Landwirtschaftliche mit landwirtschaftlich genutzter Fläche								
				Insgesamt	Betriebe							
		Betriebe	Betriebsfläche ha		Anzahl							
				1	2	3	4a	4b	5	6	7	8
NOCH LKR KUSEL												
336053	KREIMBACH-KAULBACH	40	552	39	2	14	7	4	4	3	4	1
054	KROTTELBACH	36	415	34	1	7	10	9	3	-	-	4
055	KUSEL, STADT	24	320	19	3	1	3	4	1	2	4	1
056	LANGENBACH	24	614	23	1	2	5	4	3	-	2	6
057	LANGWEILER	24	335	23	1	-	2	6	13	-	1	-
058	LAUTERECKEN, STADT	20	1478	18	4	2	3	4	-	3	-	2
059	LIEBSTHAL	10	116	7	1	2	-	-	1	-	2	1
060	LOHNWEILER	19	304	18	-	2	3	4	5	2	2	-
061	MEDARD	43	452	41	2	6	9	13	5	3	3	-
062	MERZWEILER	18	228	16	-	-	1	6	5	2	2	-
063	MIESAU	57	1245	52	3	6	5	11	7	6	6	8
064	NANZDIETSCHWEILER	45	762	44	1	7	7	6	4	5	9	5
065	NERZWEILER	8	189	8	1	1	1	-	-	1	1	3
066	NEUNKIRCHEN AM POTZBERG	22	329	21	3	6	4	2	1	1	2	2
067	NIEDERALBEN	30	250	27	-	5	12	4	1	5	-	-
068	NIEDERSTAUFBACH	15	115	14	-	2	7	4	-	-	1	2
069	NUSSBACH	42	579	39	2	8	7	3	7	2	8	-
070	OBERALBEN	39	383	35	2	8	10	7	2	2	2	2
071	OBERSTAUFBACH	14	292	13	1	2	3	-	-	-	4	3
072	OBERWEILER I.TAL	18	432	16	1	1	-	1	1	5	6	1
073	OBERWEILER-TIEFENBACH	17	287	14	-	-	2	2	3	4	3	-
074	ODENBACH	28	379	24	-	2	5	6	4	2	4	1
075	OFFENBACH-HUNDHEIM	43	426	38	3	3	13	9	4	2	4	-
076	OHMBACH	33	317	32	-	14	7	4	1	1	4	1
077	PFEFFELBACH	43	851	42	1	-	10	10	9	4	7	1
078	QUIRNBACH BEI KUSEL	20	243	18	2	3	3	2	5	2	-	1
079	RÄMMELSBACH	14	197	12	1	2	2	1	2	1	-	3
080	RATHSKIRCHEN	27	304	25	2	8	4	1	4	4	1	1
081	RATHSWEILER	18	269	15	-	2	1	3	3	5	1	-
082	REHWEILER	27	478	24	2	2	3	3	3	1	7	3
083	REICHSTHAL	12	155	10	-	1	1	3	2	1	1	1
084	REICHWEILER	25	408	24	-	5	6	9	2	1	1	-
085	REIPOLTSKIRCHEN	18	388	18	-	1	1	3	3	3	3	4
086	RELSBERG	25	381	24	-	1	3	3	4	8	4	1
087	ROTHSELBERG	46	763	45	-	5	10	11	3	1	11	4
088	RUTHWEILER	17	143	17	-	1	8	3	3	1	1	-
089	RUTSWEILER A.GLAN	3	69	2	-	-	1	1	-	-	-	-
090	RUTSWEILER A.D.LAUTER	20	303	17	1	1	5	3	1	2	3	1
091	SCHELLWEILER	30	308	30	-	3	10	11	1	1	3	1
092	SCHOENENBERG-KUEBELBERG	57	1379	55	1	6	11	12	4	4	9	8
093	SEELN	23	443	21	-	2	-	-	4	7	6	2
094	SELCHENBACH	31	349	30	-	2	7	11	5	3	2	3
095	ST.JULIAN	65	810	59	1	4	18	18	10	1	4	3
096	STEINBACH AM GLAN	24	472	23	-	-	5	5	3	1	5	4
097	THALLICHTENBERG	28	418	26	1	7	4	7	-	2	3	2
098	THEISBERGSTEGEN	23	385	21	-	5	2	3	3	5	2	1
099	ULMET	30	441	29	-	3	5	8	3	4	6	-
100	UNTERJECKENBACH	19	253	18	-	-	5	8	4	-	1	-
101	WAHNWEGEN	30	371	29	1	1	12	7	2	-	2	4
102	WALDMOHR	17	1603	14	3	1	1	-	-	-	6	3
103	WELCHWEILER	23	229	21	-	4	4	8	5	-	-	-
104	WIESWEILER	22	316	20	3	1	-	5	2	4	5	-
105	WOLFSTEIN, STADT	50	743	45	5	12	9	4	6	4	4	1
106	BEDESBACH	15	263	14	-	2	2	1	3	2	4	-
107	MATZENBACH	29	649	26	-	1	5	2	6	3	4	5
337	LKR LANDAU-BAD BERGZ.	6639	54048	6225	1538	1331	1629	998	475	164	70	20
001	ALBERSWEILER	102	2837	96	49	20	22	4	1	-	-	-
002	ALTDORF	57	579	56	3	9	14	13	11	4	-	2
003	ANNWEILER A.TRIFELS, ST.	80	2465	43	19	12	7	-	2	1	1	1
004	ARZHEIM	102	213	101	37	30	25	9	-	-	-	-
005	BAD BERGZABERN, STADT	54	3711	45	16	11	10	4	2	1	1	-
006	BARBELROTH	36	217	36	2	10	10	6	6	-	2	-
007	BILLIGHEIM-INGENHEIM	194	1473	193	34	31	33	32	43	12	7	1
008	BIRKENHÖRDT	34	408	32	3	17	12	-	-	-	-	-
009	BIRKWEILER	85	416	84	31	22	19	11	1	-	-	-
011	BOEBINGEN	57	566	56	1	6	11	16	18	2	2	-
012	BOECHINGEN	77	468	76	19	24	22	10	1	-	-	-
013	BOELLENBORN	10	233	9	2	4	3	-	-	-	-	-
014	BORNHEIM	38	273	38	4	7	8	4	10	5	-	-
015	BURRWEILER	73	537	72	34	17	14	6	1	-	-	-
016	DAMMHEIM	34	243	34	4	3	9	5	11	2	-	-
017	DERNBACH	24	200	13	8	2	3	-	-	-	-	-
018	DIERBACH	50	456	50	1	6	6	17	10	8	2	-

Betriebe				Flächennutzung in den landw. Betrieben										Schlüssel-Nr.
von . . . bis unter . . . ha				mit Waldfläche			Hauptnutzungs- und Kulturarten					Anbauflächen		
unter 10	10 - 15	15 - 20	20 u. mehr	Betriebe	WF	Insgesamt	LF	und zwar			Insgesamt	Kartoffeln	Futterpflanzen	
								Dauergrünland	Ackerland	Sonderkulturen				
LF				Insgesamt	mit 0,01-4,99 ha WF	Fläche								
ha				Anzahl		ha								
11	12a	12b	13	14	15	16	17	18	19	20	21	22	23	
68	53	51	134	30	30	15	306	106	197	2	22	7	21	
102	35	-	141	8	8	5	278	122	156	-	16	8	5	
40	11	36	137	10	10	9	222	98	124	-	13	8	14	
49	39	-	341	13	13	5	428	159	269	-	25	13	27	
51	154	-	22	22	22	26	227	76	144	6	22	10	9	
51	-	52	113	10	9	22	215	56	155	3	11	6	9	
4	11	-	89	7	7	6	104	46	55	1	8	3	4	
48	66	38	45	9	9	5	196	49	145	1	18	8	12	
134	61	51	66	37	37	31	312	100	210	0	27	14	20	
46	63	31	45	14	13	34	186	62	123	-	20	7	8	
106	93	105	415	4	4	1	718	344	373	-	96	78	33	
81	51	90	364	23	23	19	586	259	316	9	64	41	33	
5	-	17	147	8	8	14	169	66	103	-	15	6	7	
38	13	17	116	13	13	7	184	90	90	3	14	10	11	
80	11	88	-	7	6	24	179	75	103	0	17	6	13	
52	-	-	28	4	4	1	80	42	37	-	9	4	3	
54	80	40	285	30	30	34	459	121	335	1	37	16	33	
98	28	35	141	32	32	42	303	122	179	0	29	13	31	
12	-	-	234	12	12	16	246	105	140	1	20	11	12	
9	13	86	177	13	13	10	285	122	162	0	25	10	16	
23	37	67	77	14	14	13	203	90	113	-	17	5	17	
64	52	34	136	17	17	20	285	80	204	0	26	11	20	
124	46	33	97	33	32	33	300	113	183	2	26	9	18	
68	11	17	153	19	18	62	249	126	122	-	12	6	23	
108	107	71	228	11	11	3	515	159	355	0	58	34	53	
34	65	39	-	16	16	14	177	72	103	1	13	6	27	
16	24	17	121	8	8	7	177	92	84	1	13	6	16	
32	50	72	77	18	18	13	231	75	155	-	20	9	13	
27	36	80	21	15	15	25	163	64	99	0	17	7	13	
37	37	18	276	22	22	25	368	182	183	2	21	11	27	
24	25	15	63	9	9	7	127	35	92	0	13	5	8	
97	26	19	24	1	-	108	166	77	87	-	12	7	7	
24	38	51	248	15	14	18	361	138	221	1	20	7	34	
35	52	139	120	18	18	13	347	83	262	0	44	13	30	
118	38	17	419	33	33	16	592	181	407	1	47	20	19	
50	31	17	27	17	17	13	125	54	70	-	13	7	5	
46	15	37	108	16	16	19	206	79	126	0	18	5	12	
110	11	20	107	23	22	57	247	77	168	-	23	12	21	
137	52	67	521	11	11	6	778	315	460	-	73	48	26	
3	50	120	209	19	19	20	383	86	296	0	44	19	41	
106	63	52	47	15	15	5	268	61	206	-	26	13	23	
184	122	18	230	28	28	17	554	223	327	1	46	19	46	
48	33	17	250	18	18	11	348	119	226	1	23	13	19	
73	-	36	140	18	18	14	248	101	145	-	23	13	24	
33	35	90	83	14	13	20	240	123	116	1	18	11	14	
79	37	69	149	20	20	19	334	116	216	-	28	10	26	
86	48	-	25	15	15	12	159	62	95	-	18	8	6	
86	23	-	202	21	21	27	310	96	212	0	23	17	13	
7	-	-	358	2	2	0	365	148	216	1	14	10	23	
76	60	-	-	16	16	11	136	63	71	0	12	6	18	
39	24	68	123	18	18	27	254	58	196	0	21	9	8	
81	75	66	136	35	34	77	357	173	171	11	30	15	17	
16	41	34	102	11	11	6	193	86	105	1	11	5	23	
38	77	54	275	24	24	25	444	206	237	-	25	13	57	
15240	5802	2775	2441	1686	1656	1794	26258	2997	13443	9812	3131	1004	1373	
158	12	-	-	45	44	25	170	34	35	98	9	7	4	
163	140	63	68	5	5	0	434	55	282	96	58	8	27	
51	21	16	68	34	34	48	156	107	43	4	2	1	6	
202	-	-	-	12	12	3	202	25	44	130	18	14	5	
90	23	19	22	36	35	50	154	13	60	70	10	7	11	
93	70	-	47	3	3	1	210	22	161	29	25	9	24	
425	548	198	195	17	17	8	1366	150	870	338	205	39	110	
63	-	-	-	30	30	36	63	17	42	2	8	5	16	
174	10	-	-	22	22	11	184	11	8	161	4	3	0	
167	213	33	42	21	21	2	456	97	329	27	100	27	27	
186	13	-	-	7	7	5	200	5	34	160	7	7	1	
14	-	-	-	7	7	13	14	4	7	3	1	1	3	
63	124	80	-	-	-	-	268	33	189	45	56	23	15	
131	11	-	-	15	15	9	142	7	1	133	0	0	-	
73	133	32	-	-	-	-	238	30	141	65	36	7	12	
15	-	-	-	13	13	19	15	6	6	3	2	1	1	
151	121	131	45	3	3	1	447	37	353	54	58	18	60	

Schlüssel-Nr.	Gemeinde	Flächennutzung in den landw. Betrieben								mit Rindvieh insgesamt			
		Anbauflächen								Betriebe	Tiere	darunter	
		Getreide					Feld-gemüse	Garten-ge-wächse	insgesamt			1-5	
		Insgesamt	Weizen	darunter		Gerste				Hafer	insgesamt		1-5
				Erbsen u. Winterrüben	Grün		insgesamt	Be					
		Fläche								Betriebe	Tiere	Be	
ha								31	32			33	34
24	25	26	27	28	29	30	31			32	33		
NOCH LKR KUSEL													
336053	KREIMBACH-KAULBACH	144	23	10	78	33	-	-	18	269	17	9	
054	KROTTSELBACH	132	15	1	80	30	-	-	24	324	17	12	
055	KUSEL, STADT	96	17	19	28	21	-	1	11	256	8	4	
056	LANGENBACH	216	50	10	110	43	-	0	18	401	18	8	
057	LANGWEILER	112	21	11	46	28	0	-	18	271	18	10	
058	LAUTERECKEN, STADT	127	32	18	55	17	0	0	9	149	8	7	
059	LIEBSTHAL	43	9	3	12	3	0	-	4	138	4	-	
060	LOHNWEILER	114	17	5	62	27	-	-	13	179	13	7	
061	MEDARD	162	46	11	73	19	-	-	30	324	25	18	
062	MERZWEILER	95	14	11	45	22	-	-	15	233	15	6	
063	MIESAU	243	26	92	46	37	-	1	45	1055	37	12	
064	NANZDIETSCHWEILER	218	71	20	76	40	-	0	33	726	30	12	
065	NERZWEILER	81	24	-	40	16	-	-	6	195	6	2	
066	NEUNKIRCHEN AM POTZBERG	64	15	5	25	15	-	-	14	268	12	5	
067	NIEDERALBEN	73	16	17	26	9	-	-	20	248	20	14	
068	NIEDERSTAUFENBACH	25	12	1	5	5	-	0	12	97	12	11	
069	NUSSBACH	264	42	13	167	41	-	-	22	439	20	7	
070	OBERALBEN	119	22	15	46	12	0	-	21	369	16	7	
071	OBERSTAUFENBACH	108	30	7	42	28	-	-	10	238	10	3	
072	OBERWEILER I. TAL	120	20	10	62	27	-	-	14	395	13	1	
073	OBERWEILER-TIEFENBACH	79	20	5	38	17	0	-	14	258	11	5	
074	ODENBACH	157	38	3	83	31	-	1	22	297	22	15	
075	OFFENBACH-HUNDHEIM	138	29	16	51	34	0	0	32	377	29	19	
076	OHMBACH	85	9	11	46	5	-	-	11	230	11	6	
077	PFEFFELBACH	242	58	34	51	62	-	0	38	578	31	20	
078	QUIRNBACH BEI KUSEL	64	9	6	20	11	-	-	11	247	11	6	
079	RAMMELSBACH	55	12	4	16	24	-	-	8	276	7	3	
080	RATHSKIRCHEN	122	19	8	75	15	-	-	14	233	14	7	
081	RATHSWEILER	69	13	8	29	14	-	-	12	234	11	3	
082	REHWEILER	135	42	16	34	41	-	-	20	559	17	5	
083	REICHSTHAL	70	15	8	31	13	-	-	9	118	8	3	
084	REICHWEILER	68	16	9	20	13	-	-	17	187	13	11	
085	REIPOLTSKIRCHEN	167	34	6	96	30	-	-	17	387	16	5	
086	RELSBERG	189	39	7	103	41	-	-	20	385	20	6	
087	ROTHSELBERG	340	44	23	209	65	-	-	32	594	27	12	
088	RUTHWEILER	51	14	12	10	15	-	-	16	154	15	13	
089	RUTSWEILER A. GLAN						-	-	1			1	
090	RUTSWEILER A. D. LAUTER	96	23	-	48	25	-	-	15	241	12	6	
091	SHELLWEILER	123	30	10	56	26	-	-	23	255	19	15	
092	SCHOENENBERG-KUEBELBERG	343	28	134	98	51	-	0	48	973	38	24	
093	SELEN	211	31	22	111	38	-	-	20	432	20	5	
094	SELCHENBACH	156	38	36	43	39	-	-	24	288	18	11	
095	ST. JULIAN	232	28	34	105	28	-	-	45	559	38	29	
096	STEINBACH AM GLAN	183	23	21	93	42	-	-	19	402	18	9	
097	THALLICHTENBERG	98	19	15	20	34	1	0	20	300	16	11	
098	THEISBERGSTEGEN	83	19	9	33	20	-	0	16	407	15	2	
099	ULMET	162	27	22	71	37	-	-	24	399	20	10	
100	UNTERJECKENBACH	70	9	9	26	18	-	-	18	197	18	14	
101	WAHNWEGEN	172	31	7	121	13	-	-	22	257	19	14	
102	WALDMOHR	173	7	55	65	21	0	-	11	389	9	-	
103	WELCHWEILER	41	4	4	19	12	-	-	14	122	13	11	
104	WIESWEILER	167	22	17	97	31	-	-	15	279	14	5	
105	WOLFSTEIN, STADT	122	31	12	47	30	1	0	24	358	19	10	
106	BEDESBACH	70	4	5	25	15	-	-	10	233	9	2	
107	MATZENBACH	155	46	8	49	37	-	-	24	716	22	6	
337	LKR LANDAU-BAD BERGZ.	8350	3988	850	2166	830	149	48	1602	12942	1358	1157	
001	ALBERSWEILER	19	6	5	2	6	0	0	9	32	6	5	
002	ALTDORF	197	81	17	65	20	0	-	31	263	28	24	
003	ANNWEILER A. TRIFELS, ST.	25	9	3	2	12	-	1	5	20	4	4	
004	ARZHEIM	21	12	3	5	1	0	0	20	33	19	19	
005	BAD BERGZABERN, STADT	36	11	8	9	4	2	1	11	56	9	7	
006	BARBELROTH	108	43	9	33	9	-	-	14	112	11	10	
007	BILLIGHEIM-INGENHEIM	554	264	32	164	62	1	-	83	912	63	52	
008	BIRKENHOERDT	18	8	5	2	4	-	-	17	39	14	14	
009	BIRKWEILER	4	2	1	0	1	-	-	1	1	1	1	
011	BOEBINGEN	200	92	18	44	33	1	1	47	551	37	24	
012	BOECHINGEN	25	12	1	8	0	-	-	5	7	5	5	
013	BOELLENBORN	3	2	1	1	0	-	-	2	3	2	2	
014	BORNHEIM	117	53	6	31	17	0	-	18	209	18	13	
015	BURRWEILER	1	1	-	0	-	-	-	5	7	2	2	
016	DAMMHEIM	93	41	6	27	10	-	-	18	161	14	14	
017	DERNBACH	4	0	2	1	1	-	-	6	11	6	6	
018	DIERBACH	234	101	16	66	26	0	0	37	388	28	22	

Landwirtschaftliche Betriebe mit Viehhaltung															Schlüssel-Nr.
mit . . . Milchkuhen				mit Schweinen							mit Legehennen				
0-9	10-19	20 u. m.	zusammen	mit Mastschweinen				mit Zuchtsauen			Betriebe		Tiere		
				Insgesamt	davon Betriebe mit . . . Mastschweinen			Tiere	Betriebe	Tiere	Insgesamt	mit 1-66 Legehennen			
Tiere				Betriebe	1-19	20-40	50 u. m.	Tiere	Betriebe	Tiere	Insgesamt	mit 1-66 Legehennen	Tiere		
Anzahl															
35	36	37	38	39	40a	40b	41	42	43	44	45	46	47		
7	1	-	93	15	15	-	-	60	-	-	27	27	300	336053	
1	4	-	103	14	14	-	-	57	3	10	18	13	2256	054	
2	2	-	54	9	7	1	1	201	5	21	10	9	326	055	
5	4	1	129	12	12	-	-	62	3	12	18	17	499	056	
8	-	-	98	19	18	-	1	300	4	30	21	21	377	057	
-	1	-	33	5	4	-	1	88	1	1	7	6	1225	058	
1	3	-	54	1	-	1	-	23	-	-	1	1	12	059	
6	-	-	63	12	12	-	-	68	3	13	13	13	259	060	
5	2	-	108	18	17	1	-	126	3	14	33	30	1246	061	
7	2	-	92	12	11	1	-	115	6	15	11	11	190	062	
10	14	1	301	30	22	7	1	476	4	16	2	1	535	063	
7	11	-	222	16	14	2	-	144	5	13	27	26	520	064	
-	4	-	57	3	3	-	-	23	3	8	3	3	38	065	
4	3	-	77	3	3	-	-	11	5	30	11	11	227	066	
3	3	-	96	13	13	-	-	74	4	26	22	22	347	067	
1	-	-	38	4	4	-	-	23	-	-	13	13	118	068	
8	5	-	142	22	20	2	-	160	12	47	29	28	540	069	
4	5	-	106	16	14	1	1	153	1	3	20	19	421	070	
4	3	-	83	8	7	1	-	74	6	35	10	10	181	071	
8	4	-	111	14	14	-	-	93	5	13	14	14	332	072	
5	1	-	72	12	11	1	-	96	3	14	10	10	192	073	
5	2	-	106	18	12	6	-	256	7	23	20	19	643	074	
7	3	-	141	15	14	1	-	107	3	3	32	32	538	075	
2	3	-	70	8	6	2	-	70	3	15	16	15	1083	076	
9	2	-	142	26	23	3	-	240	9	25	23	23	379	077	
3	2	-	72	7	5	1	1	101	3	8	13	13	248	078	
1	3	-	61	5	4	1	-	70	4	7	8	7	430	079	
4	3	-	79	15	14	1	-	74	5	7	17	17	367	080	
7	1	-	76	9	6	3	-	121	3	7	12	12	300	081	
7	4	1	153	17	16	1	-	121	3	49	14	14	203	082	
4	1	-	45	5	3	2	-	72	3	8	9	8	469	083	
-	2	-	56	12	12	-	-	70	4	10	23	23	322	084	
5	5	1	138	13	13	-	-	72	4	39	13	13	254	085	
9	5	-	134	23	23	-	-	176	7	13	21	19	930	086	
7	8	-	195	25	22	3	-	259	9	39	32	32	539	087	
1	1	-	48	9	9	-	-	33	2	3	17	17	230	088	
-	-	-	-	-	-	-	-	-	-	-	2	2	089		
2	4	-	76	9	9	-	-	28	1	2	12	12	227	090	
4	-	-	75	16	14	2	-	126	1	6	21	19	725	091	
5	9	-	222	28	24	2	2	422	17	43	35	32	3860	092	
12	3	-	138	18	13	4	1	309	10	60	20	20	523	093	
6	1	-	86	9	9	-	-	31	-	-	25	25	299	094	
6	2	1	170	25	22	2	1	291	6	11	49	48	835	095	
5	4	-	123	13	11	2	-	122	7	26	15	13	2077	096	
2	2	1	103	10	8	1	1	239	1	6	17	16	495	097	
6	7	-	134	10	9	1	-	83	4	13	13	13	219	098	
5	5	-	125	15	12	3	-	184	3	8	21	21	330	099	
4	-	-	78	16	16	-	-	88	-	-	14	14	189	100	
5	-	-	66	10	8	2	-	76	1	1	18	18	233	101	
4	3	2	131	8	5	1	2	331	3	26	10	9	252	102	
2	-	-	42	3	3	-	-	10	-	-	13	12	638	103	
7	2	-	95	12	11	1	-	79	5	13	18	16	2693	104	
5	4	-	130	10	9	1	-	83	3	7	19	18	376	105	
1	6	-	93	3	3	-	-	20	2	4	5	5	108	106	
6	5	5	243	11	11	-	-	50	3	5	17	16	506	107	
176	21	4	4492	1893	1819	50	24	10190	435	1489	2373	2332	248218	337	
1	-	-	16	8	8	-	-	13	1	2	17	16	336	001	
4	-	-	94	24	20	2	2	541	3	32	32	32	412	002	
-	-	-	10	2	2	-	-	5	-	-	5	-	4949	003	
-	-	-	26	26	26	-	-	46	-	-	34	34	233	004	
1	1	-	24	15	15	-	-	71	1	2	18	18	218	005	
1	-	-	41	17	16	1	-	115	12	17	25	25	254	006	
10	-	1	255	108	101	4	3	679	37	144	99	97	2747	007	
-	-	-	19	3	3	-	-	5	-	-	26	26	184	008	
-	-	-	1	17	17	-	-	35	-	-	22	22	214	009	
11	2	-	169	46	41	5	-	451	24	53	40	40	714	011	
-	-	-	7	21	20	1	-	69	-	-	32	32	273	012	
-	-	-	2	-	-	-	-	-	-	-	7	7	39	013	
5	-	-	82	22	19	2	1	238	11	47	25	23	492	014	
-	-	-	2	1	1	-	-	2	-	-	8	8	62	015	
-	-	-	46	24	24	-	-	119	18	56	17	17	174	016	
-	-	-	7	7	7	-	-	9	-	-	9	9	77	017	
5	1	-	114	43	34	5	4	651	29	130	33	33	350	018	

Schlüssel-Nr.	Gemeinde	Landwirtschaftliche Betriebe und Forstbetriebe insgesamt		Landwirtschaftliche mit landwirtschaftlich genutzter Fläche								
				insgesamt	unter 1	1-2	2-5	5-10	10-15	15-20	20-30	30 u. mehr
		Betriebe	Betriebsfläche		Betriebe							
		Anzahl	ha	Anzahl								
		1	2	3	4a	4b	5	6	7	8	9	10
NOCH LKR LANDAU-BAD BERGZ.												
337019	ODERRENBACH	58	535	53	21	8	16	5	-	1	1	1
020	EDENKOBEN, STADT	176	1537	174	62	37	57	17	1	-	-	-
021	EDESHEIM	198	1332	197	71	39	51	32	3	1	-	-
022	ESCHBACH	89	402	88	23	19	41	5	-	-	-	-
023	ESSINGEN	109	906	108	19	18	24	19	13	9	3	3
024	EUSSERTHAL	25	129	22	3	9	8	1	1	-	-	-
025	FLEMLINGEN	57	353	56	6	10	31	9	-	-	-	-
026	FRANKWEILER	92	715	91	29	18	33	10	1	-	-	-
027	FREIMERSHEIM/PFALZ	66	472	66	13	4	8	22	12	7	-	-
028	GLEISWEILER	49	347	48	23	8	16	1	-	-	-	-
029	GLEISZELLEN-GLEISHORB.	60	405	59	15	15	27	2	-	-	-	-
030	GODRAMSTEIN	100	779	97	31	22	23	20	1	-	-	-
031	GOECKLINGEN	107	422	106	16	29	42	16	3	-	-	-
032	GOMMERSHEIM	87	1040	86	-	15	23	28	12	5	3	-
033	GOSSERSWEILER-STEIN	109	449	96	17	48	24	7	-	-	-	-
034	GRAEFENHAUSEN	45	673	21	16	2	-	1	1	-	-	1
035	GROSSFISCHLINGEN	40	227	40	5	9	8	11	5	1	1	-
036	HAINFELD	100	643	99	30	19	37	11	2	-	-	-
037	HERGERSWEILER	19	160	18	-	1	1	12	2	1	1	-
038	HERXHEIM BEI LANDAU/PF.	196	1929	195	10	17	49	68	37	8	5	1
039	HERXHEIMWEYHER	37	359	37	1	2	9	10	10	2	2	1
040	HEUCHELHEIM-KLINGEN	116	710	116	21	10	18	47	16	4	-	-
041	HOCHSTADT/PFALZ	150	1219	149	31	27	24	25	34	7	1	-
042	ILBESHEIM B. LANDAU/PF.	133	595	132	17	27	54	34	-	-	-	-
043	IMPFLINGEN	66	766	65	4	7	9	12	15	13	3	2
044	INSHEIM	50	522	49	5	9	7	7	11	7	3	-
045	KAPellen-DRUSWEILER	77	878	76	4	13	12	11	17	9	8	2
046	KAPSWEYER	32	224	31	1	8	6	7	8	1	-	-
047	KIRRWEIFER/PFALZ	171	1078	170	41	41	62	25	-	1	-	-
048	KLEINFISCHLINGEN	45	331	45	10	3	5	12	12	3	-	-
049	KLINGENMUENSTER	86	614	84	29	24	21	7	2	-	-	1
050	KNOERINGEN	30	108	30	11	6	6	3	4	-	-	-
051	LEINSWEILER	52	276	51	13	10	19	9	-	-	-	-
052	MAIKAMMER	307	1790	301	98	53	96	47	2	4	1	-
053	MOERZHEIM	86	445	86	13	12	21	29	11	-	-	-
054	MUENCHWEILER A. KLINGBACH	10	61	3	1	1	1	-	-	-	-	-
055	NIEDERHORNBACH	50	381	49	4	2	15	19	7	2	-	-
056	NIEDEROTTERBACH	35	300	35	1	4	6	8	13	3	-	-
057	NUSSDORF	159	1002	158	38	29	43	46	2	-	-	-
058	OBERHAUSEN	52	368	52	7	6	10	12	14	3	-	-
059	OBEROTTERBACH	82	760	80	12	21	15	15	12	3	2	-
060	OBERSCHLETTENBACH	37	257	23	2	6	7	7	-	-	1	-
061	OFFENBACH A. D. QUEICH	85	952	84	3	14	20	10	20	8	9	-
062	PLEISWEILER-OBERHOFEN	67	372	64	12	9	20	16	6	1	-	-
063	QUEICHHAMBACH	16	272	11	2	1	5	1	-	-	1	1
064	RAMBERG	27	503	5	3	-	-	-	-	-	2	-
065	RANSCHBACH	121	307	120	34	41	35	10	-	-	-	-
066	RHODT UNTER RIETBURG	161	929	160	86	33	37	4	-	-	-	-
067	RINNTHAL	83	994	19	17	2	-	-	-	-	-	-
068	ROHRBACH	54	553	53	4	8	11	7	13	8	1	1
069	ROSCHBACH	88	357	87	20	29	31	7	-	-	-	-
070	SANKT MARTIN	166	1023	165	62	64	37	2	-	-	-	-
071	SCHWEIGEN-RECHTENBACH	136	665	131	30	32	31	25	12	1	-	-
072	SCHWEIGHOFEN	53	436	50	4	7	15	7	4	10	3	-
073	SIEBELDINGEN	75	707	74	32	13	17	10	1	-	-	1
074	SILZ	52	180	26	13	6	7	-	-	-	-	-
076	STEINFELD	58	413	58	-	16	20	6	8	3	4	1
077	VENNINGEN	88	564	87	22	20	24	16	4	1	-	-
078	VOELKERSWEILER	51	280	47	5	20	12	9	-	1	-	-
079	VORDERWEIDENTHAL	80	700	57	12	20	21	4	-	-	-	-
080	WALDHAMBACH	22	84	11	6	3	2	-	-	-	-	-
081	WALDRORNBACH	46	183	36	6	14	15	1	-	-	-	-
082	WALSHEIM	63	422	62	17	14	14	15	2	-	-	-
083	WERNERSBERG	114	442	63	37	14	9	3	-	-	-	-
084	WEYHER IN DER PFALZ	119	539	118	57	40	21	-	-	-	-	-
085	HOLLMESHEIM	62	379	61	13	12	12	19	4	1	-	-
338	LKR LUDWIGSHAFEN	1755	21042	1729	149	298	340	311	217	192	163	59
001	ALTRIP	17	499	15	-	2	3	3	3	1	1	2
002	BEINDERSHEIM	31	574	30	-	2	2	5	3	5	12	1
003	BIRKENHEIDE	2		2	1	-	1	-	-	-	-	-
004	BOBENHEIM-ROXHEIM	63	1453	63	4	1	5	6	13	9	20	5
005	BOEHL-IGGELHEIM	146	2398	143	12	33	25	28	9	23	9	4

Betriebe				Flächennutzung in den landw. Betrieben										Schlüssel-Nr.
von . . bis unter . . ha				mit Waldfläche		Hauptnutzungs- und Kulturarten				Anbauflächen				
unter 10	10 - 15	15 - 20	20 u. mehr	Betriebe	WF	LF	und zwar			Hackfrüchte		Futterpflanzen		
LF				Insgesamt	mit 0,01-4,99 ha WF	Insgesamt	Dauergrünland	Ackerland	Sonderkulturen	Insgesamt	Kartoffeln			
ha				Anzahl		ha								
11	12a	12b	13	14	15	16	17	18	19	20	21	22	23	
97	-	15	64	44	44	39	176	18	111	46	18	5	9 337019	
396	14	-	-	1	-	11	410	15	46	349	16	16	2 020	
485	36	17	-	5	5	2	538	16	94	422	19	16	2 021	
209	-	-	-	83	82	85	209	13	36	157	9	7	5 022	
259	153	156	230	-	-	-	798	53	534	206	125	20	26 023	
43	14	-	-	18	17	19	57	42	12	1	4	3	0 024	
173	-	-	-	6	6	2	173	2	6	163	3	2	- 025	
224	11	-	-	6	6	5	235	12	17	204	6	6	0 026	
205	143	117	-	13	13	1	466	86	312	66	72	15	21 027	
89	-	-	-	28	27	21	89	7	3	80	1	1	- 028	
133	-	-	-	37	37	17	133	4	52	74	13	9	10 029	
265	11	-	-	6	6	2	277	15	54	205	10	7	18 030	
290	32	-	-	70	70	42	323	27	114	178	19	12	11 031	
300	148	80	71	37	37	5	599	120	471	30	101	28	50 032	
195	-	-	-	92	91	117	195	51	142	-	20	15	35 033	
17	11	-	-	21	18	96	68	35	27	5	4	3	10 034	
119	60	16	21	2	2	0	216	24	109	81	26	9	6 035	
237	26	-	-	5	5	1	263	5	19	237	4	3	0 036	
90	22	16	20	-	-	-	147	22	103	24	21	6	14 037	
716	442	138	173	1	1	0	1470	137	1309	133	353	78	39 038	
116	130	35	75	-	-	-	355	33	321	35	72	13	13 039	
442	184	65	-	28	28	7	690	64	366	255	57	22	66 040	
305	416	115	28	3	3	0	865	108	541	213	159	33	42 041	
461	-	-	-	31	31	8	461	12	70	372	19	14	3 042	
135	179	227	147	2	2	0	689	38	501	148	137	31	40 043	
90	147	118	76	-	-	-	431	33	330	69	87	16	32 044	
152	204	150	265	23	23	7	771	76	614	84	124	21	91 045	
83	97	16	-	1	1	0	196	43	142	12	40	8	14 046	
450	-	20	-	3	3	2	470	27	56	383	20	16	3 047	
127	143	52	-	1	1	0	322	28	212	81	49	11	21 048	
174	21	-	-	40	39	54	229	24	79	123	14	9	16 049	
55	50	-	-	-	-	-	106	8	40	56	6	4	4 050	
150	-	-	-	39	38	51	150	20	16	111	5	4	7 051	
772	25	68	27	97	97	78	891	18	27	840	10	9	4 052	
302	131	-	-	3	3	4	434	16	180	233	27	19	14 053	
4	-	-	-	3	3	3	4	1	3	-	1	0	2 054	
206	85	32	-	18	18	4	323	36	200	86	45	19	31 055	
79	162	50	-	2	2	0	291	55	215	19	54	8	33 056	
508	24	-	-	1	1	0	532	23	106	399	17	13	4 057	
129	178	51	-	3	3	1	359	43	250	67	45	15	55 058	
205	144	51	43	65	65	53	442	73	260	106	43	14	33 059	
83	-	-	24	21	16	85	107	35	71	-	16	11	14 060	
156	247	140	218	1	1	0	760	117	619	37	190	67	30 061	
206	69	17	-	44	44	22	291	26	180	82	32	16	37 062	
27	-	-	62	6	6	4	89	43	43	2	4	2	3 063	
2	-	-	41	4	3	113	43	41	-	2	-	-	- 064	
260	-	-	-	73	73	21	260	32	26	197	16	14	1 065	
227	-	-	-	1	1	1	227	4	3	218	1	1	0 066	
9	-	-	-	19	17	46	9	4	3	1	1	1	- 067	
107	166	142	56	8	8	2	472	51	316	102	97	10	26 068	
193	-	-	-	1	1	0	193	8	31	152	12	11	- 069	
257	-	-	-	49	49	19	257	5	-	250	-	-	- 070	
352	152	17	-	85	85	40	520	71	249	195	29	14	26 071	
115	48	184	66	10	10	4	412	123	259	31	64	13	18 072	
168	11	-	-	7	7	6	227	27	27	168	5	5	2 073	
36	-	-	-	26	26	44	36	16	18	-	5	4	4 074	
127	99	49	125	-	-	-	400	81	297	17	76	22	21 076	
231	50	15	-	2	2	2	296	42	125	126	21	11	13 077	
130	-	19	-	43	42	62	149	36	110	0	23	17	30 078	
135	-	-	-	55	50	144	135	45	88	0	22	16	14 079	
13	-	-	-	11	10	29	13	4	8	1	2	2	0 080	
73	-	-	-	34	34	56	73	19	52	0	9	7	12 081	
191	27	-	-	5	5	3	218	12	50	153	7	5	1 082	
83	-	-	-	60	59	101	83	19	60	0	13	10	12 083	
149	-	-	-	5	5	1	149	1	3	142	1	1	- 084	
205	47	16	-	8	6	19	269	2	100	163	8	6	1 085	
3885	2673	3320	6802	256	253	183	16680	951	15429	411	4983	3064	434 338	
31	44	16	213	2	1	10	304	44	258	1	17	7	4 001	
40	35	92	355	-	-	-	522	6	513	2	199	104	10 002	
64	161	156	945	2	1	57	1326	56	1260	7	373	218	21 004	
328	101	413	348	35	35	9	1190	133	1045	7	285	149	53 005	

Schlüssel-Nr.	Gemeinde	Flächennutzung in den landw. Betrieben										mit Rindvieh insgesamt		darunter		
		Anbauflächen								Feld-gemüse	Garten-gewächse	Betriebe	Tiere	Insgesamt		1-5
		Getreide					Hafer	Insgesamt	1-5							
		Insgesamt	darunter							Fläche ha						
			Weizen	Korn u. Roggen	Wintergetr.	Gerste	24	25	26		27	28	29	30	31	32
NOCH LKR LANDAU-BAD BERGZ.																
337019	DOERRENBACH	82	40	20	10	9	0	-	13	64	13	13				
020	EDENKOBEN, STADT	27	15	1	8	1	0	1	4	7	2	2				
021	EDESHEIM	73	31	18	17	3	-	1	10	26	8	8				
022	ESCHBACH	19	9	2	4	4	-	-	14	19	10	10				
023	ESSINGEN	380	178	38	92	18	3	-	37	310	27	26				
024	EUSSERTHAL	3	1	2	0	0	1	-	4	10	2	2				
025	FLEMLINGEN	4	4	-	0	-	-	-	-	-	-	-				
026	FRANKWEILER	11	6	1	3	0	-	-	4	9	4	4				
027	FREIMERSHEIM/PFALZ	216	100	31	34	24	2	0	41	380	34	30				
028	GLEISWEILER	-	-	-	-	-	-	2	2	2	2	2				
029	GLEISZELLEN-GLEISHORB.	28	13	3	9	2	-	-	9	29	7	7				
030	GOORAMSTEIN	26	10	5	9	2	-	0	8	22	7	6				
031	GOECKLINGEN	82	43	9	16	4	0	-	30	78	22	22				
032	GOMMERSHEIM	274	100	64	31	70	6	4	58	609	54	43				
033	GOSSERSWEILER-STEIN	44	8	25	5	6	-	-	23	82	17	17				
034	GRAEFENHAUSEN	11	5	4	1	1	-	-	3	60	2	2				
035	GROSSFISCHLINGEN	72	37	3	24	7	-	-	14	103	10	9				
036	HAINFELD	14	8	6	0	-	-	-	-	-	-	-				
037	HERGERSWEILER	66	31	6	15	5	-	-	14	120	13	13				
038	HERXHEIM BEI LANDAU/PF.	712	444	48	174	30	64	18	86	680	68	58				
039	HERXHEIMWEYHER	197	104	9	56	18	4	0	22	209	22	19				
040	HEUCHELHEIM-KLINGEN	237	107	14	65	23	-	-	60	417	54	48				
041	HOCHSTADT/PFALZ	325	181	5	80	46	13	1	70	640	58	50				
042	ILBESHEIM B.LANDAU/PF.	48	19	5	19	3	-	0	6	18	5	5				
043	IMPFLINGEN	324	173	21	93	25	-	-	31	366	29	20				
044	INSHEIM	210	102	15	70	13	-	-	31	258	26	20				
045	KAPELLEN-DRUSWEILER	382	163	34	134	36	-	-	48	679	47	27				
046	KAPSWEYER	76	51	5	16	4	0	7	22	235	21	20				
047	KIRRWEILER/PFALZ	33	19	4	7	3	-	-	16	36	11	11				
048	KLEINFISCHLINGEN	141	69	21	29	18	1	-	25	197	23	20				
049	KLINGENMUENSTER	49	26	4	10	7	-	-	16	117	14	12				
050	KNOERINGEN	30	14	3	7	3	-	-	6	40	6	6				
051	LEINSWEILER	4	3	1	1	-	-	-	6	10	2	2				
052	MAIKAMMER	13	6	3	3	1	0	-	3	4	2	2				
053	MOERZHEIM	139	53	23	44	8	0	0	21	83	21	21				
054	MUENCHWEILER A.KLINGBACH	-	-	-	-	-	-	-	-	-	-	-				
055	NIEDERHORBACH	124	61	3	44	10	-	-	31	222	30	29				
056	NIEDERROTTERBACH	128	80	8	24	15	0	-	30	399	28	15				
057	NUSSDORF	68	28	10	18	6	1	0	12	30	11	11				
058	OBERHAUSEN	148	72	11	47	13	-	0	26	305	25	18				
059	OBERROTTERBACH	182	85	12	66	11	-	-	35	365	31	25				
060	OBERSCHLETTENBACH	40	3	19	5	11	-	-	17	75	15	14				
061	OFFENBACH A.D.QUEICH	344	168	11	86	49	35	3	51	562	42	33				
062	PLEISWEILER-OBERHOFEN	111	55	9	26	9	-	-	35	224	35	31				
063	QUEICHHAMBACH	36	18	7	3	6	-	-	6	42	5	5				
064	RAMBERG	-	-	-	-	-	-	-	2	96	1	-				
065	RANSCHBACH	9	3	2	3	1	-	-	10	13	-	-				
066	RHODT UNTER RIETBURG	1	0	0	0	-	-	-	-	-	-	-				
067	RINNTHAL	0	0	0	0	-	-	-	-	-	-	-				
068	ROHRBACH	193	90	11	72	9	0	-	30	300	20	15				
069	ROSCHBACH	19	11	2	4	0	-	-	1	2	-	-				
070	SANKT MARTIN	-	-	-	-	-	-	-	-	-	-	-				
071	SCHWEIGEN-RECHTENBACH	194	86	12	62	15	0	0	46	283	42	39				
072	SCHWEIGHOFEN	169	83	21	45	16	1	0	36	507	34	20				
073	SIEBELDINGEN	19	6	2	6	1	-	0	6	42	6	5				
074	SILZ	9	1	5	1	0	-	-	7	12	4	4				
076	STEINFELD	172	107	7	43	11	12	6	30	353	27	21				
077	VENNINGEN	87	45	9	18	12	-	-	21	107	18	18				
078	VOELKERSWEILER	57	8	34	6	9	-	0	22	96	21	20				
079	VORDERWEIDENTHAL	47	9	24	2	11	-	-	27	79	24	24				
080	WALDHAMBACH	3	-	2	1	0	-	-	2	6	1	1				
081	WALDROHRBACH	30	8	12	4	6	0	-	10	26	10	10				
082	WALSHEIM	37	13	5	16	2	-	-	5	17	3	3				
083	WERNERSBERG	24	5	14	2	3	-	-	16	50	14	14				
084	WEYHER IN DER PFALZ	2	1	0	0	-	-	-	-	-	-	-				
085	WOLLMESHEIM	91	32	14	22	4	0	1	2	5	1	1				
338	LKR LUDWIGSHAFEN	8313	4292	1492	1397	379	923	512	569	5264	387	309				
001	ALTRIP	237	83	5	19	7	-	0	5	39	3	3				
002	BEINDERSHEIM	298	144	90	60	2	3	2	13	112	6	4				
003	BIRKENHEIDE	-	-	-	-	-	-	-	-	-	-	-				
004	BOBENHEIM-ROXHEIM	659	451	26	95	5	153	2	27	389	17	9				
005	BOEHL-IGGELHEIM	680	358	115	91	54	11	13	67	721	50	36				

Landwirtschaftliche Betriebe mit Viehhaltung															Schlüssel-Nr.
mit . . . Milchkühen				mit Schweinen							mit Legehennen				
6 - 9 etriebe	10 - 19	20 u. m.	zusammen Tiere	mit Maetschweinen			Tiere	mit Zuchtsauen		Betriebe		Tiere			
				Insgesamt Betriebe	devon Betriebe mit . . . Maetschweinen 1-19	20-40		50 u. m	Betriebe	Tiere	Insgesamt		mit 1 - 99 Legehennen		
35	36	37	38	39	40a	40b	41	42	43	44	45	46	47		
-	-	-	31	16	15	1	-	79	3	6	19	19	151	337019	
-	-	-	3	2	2	-	-	4	6	11	27	27	287	020	
-	-	-	12	28	27	1	-	82	3	15	78	77	1838	021	
-	-	-	11	31	31	-	-	65	1	1	37	36	593	022	
1	-	-	79	53	49	2	2	374	11	64	51	49	1089	023	
-	-	-	4	2	2	-	-	4	-	-	5	5	30	024	
-	-	-	-	-	-	-	-	-	1	2	14	14	98	025	
-	-	-	7	13	13	-	-	24	-	-	27	27	214	026	
4	-	-	122	45	41	2	2	382	7	32	42	41	1478	027	
-	-	-	2	-	-	-	-	-	1	4	4	4	28	028	
-	-	-	14	11	11	-	-	34	3	8	19	19	148	029	
1	-	-	14	21	21	-	-	48	-	-	36	36	335	030	
-	-	-	33	44	44	-	-	93	2	5	53	53	489	031	
11	-	-	207	50	50	-	-	228	14	78	66	66	201234	032	
-	-	-	23	9	9	-	-	24	1	1	11	11	86	033	
-	-	-	9	4	4	-	-	9	-	-	6	6	46	034	
1	-	-	35	19	19	-	-	55	3	7	19	18	1257	035	
-	-	-	-	1	1	-	-	1	-	-	2	2	15	036	
-	-	-	45	17	17	-	-	82	5	7	16	16	205	037	
7	3	-	258	75	72	3	-	316	19	49	56	55	941	038	
2	1	-	74	24	22	-	2	277	4	19	21	21	188	039	
6	-	-	157	70	68	1	1	370	14	37	68	67	947	040	
8	-	-	208	76	75	-	1	312	4	11	72	72	784	041	
-	-	-	7	54	54	-	-	155	-	-	53	52	902	042	
8	1	-	134	45	40	5	-	323	18	75	24	22	816	043	
6	-	-	100	38	37	1	-	170	10	29	25	25	224	044	
16	3	1	259	56	48	7	1	578	32	183	57	49	5024	045	
1	-	-	62	8	8	-	-	20	1	2	21	21	171	046	
-	-	-	12	34	33	-	1	155	1	2	26	26	237	047	
3	-	-	75	26	26	-	-	77	4	5	34	34	363	048	
1	-	1	60	22	21	-	1	350	2	7	35	34	733	049	
-	-	-	17	11	11	-	-	31	5	14	8	8	68	050	
-	-	-	2	5	5	-	-	12	1	2	15	14	427	051	
-	-	-	3	14	14	-	-	24	2	4	44	44	373	052	
-	-	-	30	39	39	-	-	142	13	21	45	43	1112	053	
-	-	-	-	-	-	-	-	-	1	1	1	1	3	054	
1	-	-	89	32	30	1	1	254	8	24	28	28	334	055	
12	1	-	141	21	21	-	-	64	4	25	24	24	371	056	
-	-	-	19	45	45	-	-	118	6	11	54	53	718	057	
7	-	-	108	30	30	-	-	182	17	51	31	31	317	058	
6	-	-	125	47	47	-	-	194	5	20	61	61	618	059	
-	1	-	34	7	6	1	-	49	-	-	10	10	82	060	
7	2	-	174	57	56	1	-	267	12	50	50	49	896	061	
4	-	-	103	29	27	2	-	178	4	10	42	42	424	062	
-	-	-	14	4	3	1	-	41	-	-	3	3	50	063	
-	-	1	-	-	-	-	-	-	-	-	2	2	28	064	
-	-	-	-	21	21	-	-	40	-	-	16	16	107	065	
-	-	-	-	-	-	-	-	-	-	-	33	33	218	066	
-	-	-	-	3	3	-	-	6	-	-	11	11	113	067	
5	-	-	84	27	26	-	1	200	14	25	24	24	266	068	
-	-	-	-	7	7	-	-	12	8	13	38	37	397	069	
-	-	-	-	-	-	-	-	-	-	-	-	-	-	070	
2	1	-	107	54	53	1	-	171	4	17	87	85	1437	071	
11	3	-	157	21	20	-	1	113	9	30	39	38	2377	072	
-	1	-	16	4	4	-	-	6	-	-	24	24	220	073	
-	-	-	4	5	5	-	-	10	-	-	11	11	67	074	
6	-	-	109	15	15	-	-	36	4	6	31	31	303	076	
-	-	-	34	23	23	-	-	57	1	1	26	26	259	077	
1	-	-	38	9	9	-	-	40	6	13	22	22	153	078	
-	-	-	41	26	26	-	-	58	-	-	25	25	167	079	
-	-	-	2	2	2	-	-	4	1	1	4	4	24	080	
-	-	-	14	11	11	-	-	29	-	-	18	17	1674	081	
-	-	-	6	12	12	-	-	24	2	4	27	26	1247	082	
-	-	-	21	12	12	-	-	24	1	1	14	14	92	083	
-	-	-	-	2	2	-	-	3	-	-	6	6	43	084	
-	-	-	2	20	20	-	-	61	1	2	26	25	554	085	
67	9	2	1540	760	697	46	17	6821	215	884	912	886	63774	338	
-	-	-	14	3	3	-	-	7	-	-	8	5	4052	001	
2	-	-	26	17	13	4	-	217	9	23	17	17	360	002	
-	-	-	-	-	-	-	-	-	-	-	-	-	-	003	
7	-	1	94	44	36	7	1	690	30	98	38	36	1612	004	
14	-	-	193	81	76	4	1	715	30	93	86	85	1356	005	

Schlüssel-Nr.	Gemeinde	Landwirtschaftliche Betriebe und Forstbetriebe insgesamt		Landwirtschaftliche mit landwirtschaftlich genutzter Fläche								
				insgesamt	mit landwirtschaftlich genutzter Fläche							
		Betriebe	Betriebsfläche		unter 1	1 - 2	2 - 5	5 - 10	10 - 15	15 - 20	20 - 30	
					Anzahl	ha	Betriebe					
				Anzahl								
		1	2	3	4a	4b	5	6	7	8	9	10
NOCH LKR LUDWIGSHAFEN												
338006	DANNSTADT-SCHAUERNHEIM	107	1208	107	4	15	19	16	14	18	19	2
007	DUDENHOFEN	79	897	76	7	23	19	13	9	1	2	2
008	FUSSGOENHEIM	64	537	63	6	7	13	19	9	4	4	1
009	GROSSNIEDESHEIM	31	318	31	2	6	7	4	3	3	5	1
010	HANHOFEN	35	205	31	13	4	6	4	4	-	-	-
011	HARTHAUSEN	94	606	93	3	29	25	23	12	1	-	-
012	HESSHEIM	28	478	28	1	3	1	3	2	6	10	2
013	HEUCHELHEIM B.FRANKENTH.	36	517	36	1	3	5	1	11	6	7	2
014	HOCHDORF-ASSENHEIM	80	889	80	6	6	17	15	13	10	9	4
015	KLEINNIEDESHEIM	31	353	31	3	5	4	2	6	6	4	1
016	LAMBSHEIM	91	781	90	12	14	22	32	7	-	-	3
017	LIMBURGERHOF	15	601	15	2	-	1	1	3	3	2	3
018	MAXDORF	107	368	106	30	15	42	19	-	-	-	-
019	MUTTERSTADT	110	1696	109	3	12	13	19	15	17	21	9
020	NEUHOFEN	52	749	51	3	5	2	5	14	12	8	2
021	OTTERSTADT	64	1038	63	2	4	10	8	13	16	9	1
022	ROEDERSHEIM-GRONAU	52	513	52	2	13	9	5	7	8	6	2
023	ROEMERBERG	132	1029	131	10	50	26	14	7	8	8	8
024	RUCHHEIM	76	761	75	4	8	15	8	17	19	3	1
025	SCHIFFERSTADT, STADT	110	1577	107	17	23	26	24	4	8	3	2
026	WALDSEE	102	990	101	1	15	22	34	19	8	1	1
339	LKR MAINZ-BINGEN	6093	43453	6051	1393	1170	1322	1002	589	294	198	83
001	APPENHEIM	88	537	88	18	15	18	17	15	3	2	-
002	ASPISEHEIM	104	520	104	30	11	24	17	19	3	-	-
003	BACHARACH, STADT	144	955	135	27	23	55	22	4	1	1	2
004	BADENHEIM	43	543	43	4	2	5	6	10	5	9	2
005	BINGEN, STADT	229	3178	228	61	56	65	24	11	4	2	5
006	BODENHEIM	186	985	186	65	21	46	27	12	6	4	5
007	BREITSCHEID	26	272	24	-	3	6	10	4	1	-	-
008	BUBENHEIM	83	432	83	12	14	22	23	10	2	-	-
009	BUDENHEIM	38	214	35	13	10	6	3	2	1	-	-
010	DALHEIM	71	532	71	12	16	9	17	7	5	2	3
011	DEXHEIM	67	595	67	16	5	12	9	9	7	7	2
012	DIENHEIM	93	354	93	47	12	12	13	5	-	3	1
013	DOLGESHEIM	77	559	77	15	16	13	11	8	6	6	2
014	DROMERSHEIM	111	486	110	18	17	40	27	6	2	-	-
015	EIMSHEIM	49	517	49	6	10	8	9	6	4	2	4
016	ENGELSTADT	72	411	72	10	18	15	15	8	6	-	-
017	ESSENHEIM	142	903	141	15	31	36	27	18	10	3	1
018	FRIESENHEIM	35	328	35	8	5	6	3	4	3	4	2
019	GAU-ALGESHEIM, STADT	215	903	214	57	50	55	37	5	6	2	2
020	GAU-BISCHOFHEIM	32	211	32	9	3	7	6	3	2	2	-
021	GENSINGEN	65	412	65	8	10	18	14	8	7	-	-
022	GROLSHEIM	33	278	33	4	6	7	6	3	1	5	1
023	GROSS-WINTERNHEIM	107	431	107	15	33	32	22	4	1	-	-
024	GUNTERSBLUM	167	1185	166	45	25	33	21	14	12	12	4
025	HAHNHEIM	37	363	37	5	5	5	8	7	3	1	3
026	HARXHEIM	32	259	32	5	5	8	5	3	2	4	-
027	HEIDESHEIM AM RHEIN	118	779	117	24	28	28	19	12	-	2	4
028	HILLESHEIM	57	496	57	11	8	9	6	8	8	7	-
029	HORRWEILER	80	383	80	10	16	24	19	9	2	-	-
030	INGELHEIM AM RHEIN, ST.	490	3333	488	148	123	89	86	27	8	5	2
031	JUGENHEIM IN RHEINH.	98	522	98	22	20	20	15	16	4	1	-
032	KLEIN-WINTERNHEIM	57	622	57	5	2	10	12	12	11	4	1
033	KOENGERNHEIM	42	362	42	7	7	6	6	8	5	2	1
034	LOERZWEILER	83	591	83	23	14	15	8	11	7	2	3
035	LUDWIGSHOEHE	52	279	52	24	4	6	5	9	2	2	-
036	MANUBACH	73	733	69	19	19	21	8	2	-	-	-
037	MOMMENHEIM	86	670	86	3	16	27	12	14	7	7	-
038	MUENSTER-SARMSHEIM	48	311	47	17	7	13	7	3	-	-	-
039	NACKENHEIM	70	374	70	25	11	13	10	4	4	2	1
040	NIEDERHEIMBACH	22	517	20	10	3	4	1	1	-	-	1
041	NIEDER-HILBERSHEIM	61	357	61	6	19	11	13	10	1	1	-
042	NIEDER-OLM	68	792	68	9	15	11	4	9	9	7	4
043	NIERSTEIN	312	1336	312	111	57	62	47	15	13	4	3
044	OBERDIEBACH	89	472	88	28	20	22	15	3	-	-	-
045	OBERHEIMBACH	83	688	82	48	14	19	1	-	-	-	-
046	OBER-HILBERSHEIM	79	858	78	4	10	17	15	9	13	8	2
047	OBER-OLM	85	762	85	11	14	11	13	16	12	8	-
048	OCKENHEIM	122	469	121	23	34	28	29	4	3	-	-
049	OPPENHEIM, STADT	68	348	68	21	12	17	6	6	3	2	1
050	SANKT JOHANN	78	492	77	20	15	18	9	8	4	1	2

Betriebe				Flächennutzung in den landw. Betrieben										Schlüssel-Nr.
von . . bis unter . . ha				mit Waldfläche		Hauptnutzungs- und Kulturarten					Anbauflächen			
unter 10	10 - 15	15 - 20	20 u. mehr	Betriebe		WF insgesamt	LF insgesamt	und zwar			Heckfrüchte		Futterpflanzen	
				insgesamt	mit 0,01 - 4,99 ha WF			Dauergrünland	Ackerland	Sonderkulturen	insgesamt	Kartoffeln		
LF						Fläche								
ha				Anzahl		ha								
11	12a	12b	13	14	15	16	17	18	19	20	21	22	23	
199	179	301	516	3	3	1	1194	56	1129	6	380	298	41	338006
198	103	18	118	61	61	35	437	59	370	26	63	23	40	007
196	106	65	126	10	10	1	493	25	460	6	109	67	6	008
64	39	55	158	1	1	0	316	9	290	16	100	22	7	009
55	47	-	-	21	21	10	102	14	85	16	8	5	1	010
303	143	17	-	13	13	4	463	84	376	69	59	21	23	011
34	23	100	319	2	2	0	475	11	459	5	233	107	17	012
31	139	108	235	-	-	-	514	21	469	23	228	97	4	013
181	163	169	362	4	4	1	876	8	857	8	389	294	13	014
35	82	102	130	5	5	0	349	11	306	31	110	39	23	015
326	80	-	157	29	29	9	563	34	495	33	96	50	24	016
12	40	54	418	3	2	32	524	40	481	3	127	85	4	017
307	-	-	-	13	13	2	307	5	300	2	4	4	-	018
197	187	300	864	7	7	1	1548	32	1512	0	601	345	8	019
52	175	206	265	7	7	1	699	82	614	1	218	161	53	020
103	163	278	239	6	6	1	783	72	708	11	321	225	14	021
86	85	135	202	-	-	-	508	5	466	35	187	117	15	022
261	82	137	519	8	8	2	998	37	910	50	241	80	32	023
120	201	325	99	3	3	1	746	6	736	2	241	184	8	024
305	49	135	150	19	19	5	639	38	597	6	118	106	10	025
353	245	136	65	2	2	0	799	64	731	46	278	256	3	026
14125	7123	5047	8575	879	869	665	34870	1231	22459	10952	4339	1157	1396	339
220	187	51	43	50	50	12	501	8	363	125	79	22	33	001
228	230	47	-	3	3	1	506	3	331	167	60	24	36	002
380	47	17	111	118	113	240	555	156	280	114	26	16	24	003
65	125	88	257	4	4	0	534	10	433	88	78	7	31	004
504	129	70	304	2	2	1	1008	84	391	521	59	37	56	005
412	143	97	315	-	-	-	968	12	532	421	66	23	35	006
97	42	17	-	24	23	76	157	59	81	15	14	8	3	007
270	116	37	-	11	11	2	423	4	280	136	63	33	26	008
63	26	17	-	-	-	-	106	17	43	45	8	6	5	009
192	87	83	165	-	-	-	528	1	437	86	88	14	16	010
133	103	119	233	-	-	-	587	0	443	141	83	9	17	011
172	64	-	103	-	-	-	340	18	165	150	21	9	18	012
151	98	97	207	-	-	-	554	0	452	98	75	14	22	013
357	69	31	-	1	1	0	457	3	316	136	57	26	31	014
116	65	72	257	1	1	0	510	-	388	119	65	7	8	015
200	97	103	-	2	2	0	400	5	302	89	67	16	42	016
384	216	176	99	-	-	-	875	26	685	158	180	48	40	017
55	53	52	166	-	-	-	326	7	277	40	77	4	9	018
527	58	101	139	53	53	10	825	19	321	481	49	19	28	019
83	37	34	48	2	2	0	202	3	141	57	17	5	8	020
182	103	121	-	-	-	-	405	2	330	71	49	22	23	021
79	35	15	145	-	-	-	274	12	228	33	19	5	14	022
325	49	16	-	53	53	12	390	7	179	200	30	23	23	023
327	178	208	427	1	1	4	1140	28	631	473	79	15	23	024
84	85	53	138	-	-	-	359	15	279	64	73	9	9	025
73	43	36	99	2	2	5	251	8	165	77	33	7	13	026
291	151	-	272	23	22	21	713	57	302	349	71	30	17	027
91	95	137	169	-	-	-	491	-	409	80	96	12	20	028
235	108	32	-	3	3	0	374	-	206	165	34	15	24	029
1166	316	138	359	56	53	43	1979	105	728	1129	136	111	43	030
213	193	65	28	38	38	8	499	1	351	144	67	27	25	031
124	150	192	146	2	2	0	612	7	486	117	128	14	18	032
79	98	81	101	-	-	-	359	3	311	43	84	6	12	033
139	135	121	186	5	5	1	581	1	459	119	95	13	9	034
80	102	34	49	-	-	-	266	3	142	118	14	5	3	035
153	23	-	-	68	68	89	176	51	69	56	9	8	1	036
212	174	123	155	2	2	0	664	4	524	132	101	24	53	037
119	31	-	-	-	-	-	151	3	7	139	4	4	2	038
144	46	74	94	1	1	1	357	0	216	140	29	8	15	039
28	11	-	-	7	7	4	82	34	19	29	1	1	0	040
168	121	15	27	55	55	12	332	1	269	59	51	20	35	041
97	116	163	406	-	-	-	782	20	641	118	179	9	13	042
696	170	218	212	6	6	1	1295	5	427	858	59	23	34	043
207	37	-	-	78	78	70	245	93	89	61	13	11	4	044
107	-	-	-	10	10	4	107	12	12	81	5	5	3	045
177	107	225	326	44	44	8	836	1	732	98	105	31	63	046
158	192	206	189	-	-	-	745	25	639	78	164	30	24	047
346	49	49	-	1	1	0	445	10	165	266	34	23	22	048
121	71	50	102	-	-	-	344	1	26	315	2	1	4	049
166	96	70	128	31	31	6	460	1	297	158	20	10	17	050

Schlüssel-Nr.	Gemeinde	Flächennutzung in den landw. Betrieben											
		Anbauflächen											
		Getreide						Feld-gemüse	Garten-gewächse	mit Rindvieh insgesamt		darunter	
		Insgesamt	darunter				28					29	30
			Weizen	Roggen u. Winterweizen	Gerste	Hafer		Betriebe	Tiere	33	34		
Fläche													
ha													
		24	25	26	27	28	29	30	31	32	33	34	
NOCH LKR LUDWIGSHAFEN													
338006	DANNSTADT-SCHAUERNHEIM	653	347	125	39	26	32	20	53	409	41	33	
007	DUDDENHOFEN	222	79	38	66	23	14	1	32	282	17	13	
008	FUSSGOENHEIM	222	114	46	11	43	108	13	12	36	3	3	
009	GROSSNIEDESHEIM	180	90	34	39	9	4	0	6	97	2	1	
010	HANHOFEN	52	3	20	21	4	7	0	8	46	8	8	
011	HARTHAUSEN	217	74	54	66	21	7	0	48	320	32	30	
012	HESSHEIM	185	110	27	31	4	24	-	11	123	7	5	
013	HEUCHELHEIM B.FRANKENTH	230	150	54	16	9	6	1	16	143	14	8	
014	HOCHDORF-ASSENHEIM	391	224	104	21	3	52	12	9	117	8	6	
015	KLEINNIEDESHEIM	164	98	24	31	7	6	-	19	208	11	5	
016	LAMBSHEIM	202	94	51	29	15	131	35	9	27	3	3	
017	LIMBURGERHOF	327	94	87	67	3	12	9	6	206	4	3	
018	MAXDORF	12	6	2	3	-	5	277	-	-	-	-	
019	MUTTERSTADT	852	470	133	176	17	41	9	33	239	21	19	
020	NEUHOFEN	342	138	69	108	20	-	0	41	637	33	23	
021	OTTERSTADT	336	173	64	69	21	20	7	41	358	36	31	
022	ROEDERSHEIM-GRONAU	257	158	56	30	11	6	-	14	85	8	6	
023	ROEMERBERG	600	290	71	159	29	15	13	37	366	30	27	
024	RUCHHEIM	263	208	30	7	4	185	40	5	32	4	4	
025	SCHIFFERSTADT,STADT	333	154	101	43	14	75	53	14	66	14	14	
026	WALDSEE	397	181	68	99	29	7	0	43	206	15	15	
339	LKR MAINZ-BINGEN	16091	9146	2442	3114	883	236	31	1182	8136	864	745	
001	APPENHEIM	240	133	32	51	20	5	0	34	197	22	22	
002	ASPISSHEIM	233	115	36	58	24	0	-	15	90	12	12	
003	BACHARACH,STADT	228	56	78	35	22	0	0	49	380	34	28	
004	BADENHEIM	319	244	25	27	8	-	-	20	169	15	13	
005	BINGEN,STADT	261	86	81	49	19	13	1	17	213	15	8	
006	BODENHEIM	428	237	30	137	23	0	1	17	107	6	5	
007	BREITSCHIED	65	12	27	8	4	-	-	19	174	16	13	
008	BUBENHEIM	184	112	29	27	16	3	1	26	108	23	22	
009	BUDENHEIM	20	11	1	3	2	6	2	2	24	1	-	
010	DALHEIM	332	198	37	79	9	0	-	14	64	6	6	
011	DEXHEIM	342	210	54	62	11	-	1	18	123	8	6	
012	DIENHEIM	115	47	24	29	13	-	-	6	31	4	4	
013	DOLGESHEIM	344	190	60	87	7	0	0	17	147	9	6	
014	DROMERSHEIM	225	86	62	47	17	1	3	12	33	8	8	
015	EIMSHEIM	284	143	65	64	13	0	-	11	43	9	9	
016	ENGELSTADT	189	98	15	53	22	2	0	26	195	24	22	
017	ESSENHEIM	430	271	42	68	48	15	1	52	330	42	40	
018	FRIESENHEIM	191	155	6	24	6	-	0	13	102	7	2	
019	GAU-ALGESHEIM,STADT	230	89	38	80	12	8	1	8	60	5	4	
020	GAU-BISCHOFSEIM	111	70	24	12	4	-	4	3	41	2	1	
021	GENSINGEN	258	133	42	50	15	-	-	30	135	18	18	
022	GROLSHEIM	185	74	29	51	11	0	-	12	82	10	8	
023	GROSS-WINTERNHEIM	109	45	31	19	14	13	1	14	44	11	11	
024	GUNTERSBLUM	497	262	132	89	15	3	0	13	75	8	7	
025	HAHNHEIM	197	130	17	41	10	0	0	12	97	8	5	
026	HARXHEIM	118	74	9	28	7	0	-	10	143	9	4	
027	HEIDESHEIM AM RHEIN	181	92	24	38	19	20	2	25	144	17	17	
028	HILLESHEIM	290	176	64	42	6	1	-	18	129	13	13	
029	HORRWEILER	148	101	21	16	5	-	-	11	49	8	8	
030	INGELHEIM AM RHEIN,ST.	485	222	84	133	47	52	4	17	77	13	12	
031	JUGENHEIM IN RHEINH.	252	135	30	65	21	1	0	24	122	22	21	
032	KLEIN-WINTERNHEIM	336	218	42	65	6	1	-	24	197	17	11	
033	KOENGERNHEIM	215	147	23	39	6	-	-	13	90	9	7	
034	LOERZWEILER	355	297	49	6	3	1	-	12	52	3	3	
035	LUDWIGSHOEHE	114	48	42	21	4	2	-	2	11	2	2	
036	MANUBACH	56	5	29	9	3	0	-	16	81	12	12	
037	MOMMENHEIM	370	223	54	69	25	-	-	45	291	37	32	
038	MUENSTER-SARMSHEIM	-	-	-	-	-	1	0	-	-	-	-	
039	NACKENHEIM	158	100	25	15	6	12	1	8	102	7	6	
040	NIEDERHEIMBACH	16	1	6	0	9	-	-	2	50	2	-	
041	NIEDER-HILBERSHEIM	180	97	35	32	15	2	-	26	201	25	24	
042	NIEDER-OLM	423	298	55	59	8	5	0	19	175	16	13	
043	NIERSTEIN	320	140	50	100	21	-	1	18	79	13	13	
044	OBERDIEBACH	72	18	28	14	3	-	-	28	133	25	25	
045	OBERHEIMBACH	4	-	4	0	-	0	-	1	1	1	1	
046	OBER-HILBERSHEIM	555	288	37	130	24	4	0	35	346	31	25	
047	OBER-OLM	436	300	65	50	18	8	1	28	263	20	10	
048	OCKENHEIM	103	44	17	25	10	1	0	9	33	6	5	
049	OPPENHEIM,STADT	20	6	5	7	3	-	-	1	2	-	-	
050	SANKT JOHANN	238	134	17	21	8	-	1	11	41	10	10	

Landwirtschaftliche Betriebe mit Viehhaltung															Schlüssel-Nr.
mit . . . Milchkühen				mit Schweinen							mit Legehennen				
6 - 9	10 - 19	20 u. m.	zusammen	mit Mastschweinen				Tiere	mit Zuchttauen		Betriebe		Tiere		
				Insgesamt	davon Betriebe	mit . . . Mastschweinen			Betriebe	Tiere	Insgesamt	mit 1 - 99 Legehennen			
Triebe	Tiere	Betriebe	1-19	20-49	50 u. m.	Betriebe	Tiere	Betriebe					Tiere	Betriebe	
Anzahl															
35	36	37	38	39	40a	40b	41	42	43	44	45	46	47		
8	-	-	153	60	57	2	1	445	26	80	65	65	903	338006	
3	1	-	61	37	34	-	3	590	4	5	49	49	635	007	
-	-	-	4	33	31	1	1	230	4	8	24	24	372	008	
1	-	-	10	18	15	1	2	318	8	51	17	16	502	009	
-	-	-	20	6	5	-	1	74	-	-	14	14	99	010	
2	-	-	96	46	44	2	-	185	6	10	73	73	586	011	
1	1	-	36	18	14	3	1	253	12	42	15	15	281	012	
5	1	-	71	22	19	3	-	172	9	23	16	15	502	013	
-	2	-	38	17	16	-	1	303	8	12	41	40	818	014	
4	2	-	62	22	18	4	-	193	9	22	20	19	590	015	
-	-	-	5	34	34	-	-	107	3	6	32	31	511	016	
-	-	1	-	3	2	-	1	204	3	233	3	3	50	017	
-	-	-	-	1	1	-	-	4	3	28	2	2	17	018	
2	-	-	56	61	55	5	1	535	17	55	58	56	1303	019	
10	-	-	151	26	22	2	2	500	8	13	37	36	1229	020	
4	1	-	127	29	28	1	-	144	6	7	49	48	2466	021	
1	1	-	28	33	30	3	-	243	2	4	36	32	22907	022	
3	-	-	104	43	42	1	-	154	9	27	80	76	3633	023	
-	-	-	10	24	23	1	-	99	2	34	22	22	17007	024	
-	-	-	30	18	18	-	-	49	2	3	46	45	1337	025	
-	-	-	18	64	61	2	1	390	5	7	64	64	646	026	
91	26	2	2954	2222	2068	102	52	17849	575	2620	2312	2222	102948	339	
-	-	-	73	48	45	2	1	363	20	64	41	41	533	001	
4	-	-	38	49	46	1	2	507	20	58	37	34	1007	002	
4	2	-	112	27	26	-	1	171	2	6	75	74	1042	003	
1	1	-	62	23	18	5	-	229	6	37	27	24	1675	004	
3	3	1	106	51	48	1	2	292	12	54	45	41	2789	005	
-	1	-	27	52	50	1	1	351	14	88	33	32	1114	006	
3	-	-	53	13	12	1	-	89	1	1	21	21	314	007	
1	-	-	58	51	49	1	1	278	10	41	36	36	357	008	
1	-	-	7	2	2	-	-	23	-	-	14	13	2356	009	
-	-	-	10	39	37	2	-	229	18	83	44	44	460	010	
2	-	-	24	40	37	2	1	390	20	84	39	38	1013	011	
-	-	-	10	20	20	-	-	84	2	5	24	23	924	012	
2	1	-	41	41	41	-	-	188	11	22	45	45	487	013	
-	-	-	18	55	55	-	-	163	12	40	34	34	331	014	
-	-	-	21	24	24	-	-	160	9	20	19	19	264	015	
2	-	-	89	38	38	-	-	185	22	55	39	34	3741	016	
2	-	-	123	97	94	2	1	520	14	44	70	68	1217	017	
5	-	-	37	18	16	2	-	130	8	26	18	17	1248	018	
1	-	-	19	34	31	1	2	353	8	105	64	56	9210	019	
-	1	-	17	11	10	1	-	75	3	7	14	14	220	020	
-	-	-	39	34	33	1	-	164	4	7	39	39	440	021	
1	1	-	45	16	14	2	-	112	7	13	18	17	768	022	
-	-	-	17	36	36	-	-	135	7	14	40	40	383	023	
-	1	-	28	30	30	-	-	159	5	74	34	33	1017	024	
1	2	-	39	21	19	-	2	171	2	49	17	16	569	025	
3	2	-	61	15	13	2	-	88	2	20	15	14	359	026	
-	-	-	27	40	37	1	2	297	7	21	42	41	1225	027	
-	-	-	27	31	27	4	-	246	9	25	22	19	3174	028	
-	-	-	16	35	33	2	-	191	3	9	40	40	7474	029	
1	-	-	38	83	79	-	4	999	25	129	122	116	5947	030	
1	-	-	55	44	42	1	1	303	8	23	42	42	612	031	
6	-	-	78	36	27	5	4	647	26	191	38	27	7177	032	
2	-	-	35	26	26	-	-	159	10	34	27	25	1994	033	
-	-	-	9	33	31	2	-	176	4	9	28	26	1557	034	
-	-	-	5	13	13	-	-	76	2	2	9	9	72	035	
-	-	-	24	7	7	-	-	15	-	-	36	36	313	036	
5	-	-	132	61	61	-	-	137	17	30	55	54	816	037	
-	-	-	-	2	2	-	-	8	-	-	-	-	-	038	
1	-	-	25	17	15	2	-	106	2	2	13	13	148	039	
1	1	-	22	-	-	-	-	-	-	-	2	2	45	040	
1	-	-	76	41	41	-	-	154	7	17	42	42	610	041	
3	-	-	62	25	22	2	1	201	6	79	23	23	299	042	
-	-	-	28	55	51	2	2	442	3	18	62	62	808	043	
-	-	-	43	20	20	-	-	50	1	-	53	53	566	044	
-	-	-	1	2	2	-	-	2	-	-	5	5	27	045	
5	1	-	130	40	39	1	-	238	13	42	43	42	1164	046	
6	4	-	126	45	30	13	2	695	15	65	42	37	2359	047	
1	-	-	18	46	43	2	1	266	4	49	43	42	589	048	
-	-	-	-	1	1	-	-	4	-	-	5	5	48	049	
-	-	-	15	25	22	2	1	282	3	24	40	39	526	050	

Schlüssel-Nr.	Gemeinde	Landwirtschaftliche Betriebe und Forstbetriebe insgesamt		Landwirtschaftliche mit landwirtschaftlich genutzter Fläche										
		Betriebe	Betriebsfläche ha	insgesamt	Betriebe									
					Anzahl									
		1	2	3	4a	4b	5	6	7	8	9	10		
NOCH LKR MAINZ-BINGEN														
339051	SCHWABENHEIM A.D.SELZ	131	664	130	26	24	28	39	10	2	1	-		
053	SELZEN	110	722	110	19	24	26	10	21	4	4	2		
054	SOERGENLOCH	43	273	43	4	10	7	14	4	3	1	-		
055	SPONSHEIM	27	201	27	3	2	10	6	3	1	2	-		
056	SPRENDLINGEN	102	720	100	27	13	20	16	14	2	6	2		
057	STADECKEN-ELSHEIM	222	1211	222	53	56	42	29	23	11	5	3		
058	TRECHTINGSHAUSEN	7	510	5	3	-	-	1	-	1	-	-		
059	UELVERSHEIM	90	740	90	13	17	17	17	13	3	6	4		
060	UNDENHEIM	71	1008	71	6	8	9	6	10	13	16	3		
061	WACKERNHEIM	129	650	129	34	25	27	24	9	5	4	1		
062	WALDALGESHEIM	89	1601	87	4	20	21	17	18	4	1	2		
063	WEILER B.BINGERBRUECK	23	214	22	2	5	3	6	4	-	2	-		
064	WEINOLSHEIM	68	509	68	11	7	11	19	11	5	4	-		
065	WELGESHEIM	52	238	52	15	13	9	6	6	3	-	-		
066	WINTERSHEIM	36	460	36	3	6	4	4	4	8	5	2		
067	ZORNHEIM	89	548	89	13	21	18	16	12	6	3	-		
068	ZOTZENHEIM	37	275	37	3	9	6	7	6	4	2	-		
340	LKR PIRMASENS	1897	60630	1357	185	279	292	178	106	122	137	58		
001	BOBENTHAL	21	1129	14	-	5	8	-	-	-	1	-		
002	BUSENBERG	37	586	13	2	4	1	3	-	-	1	2		
003	CLAUSEN	19	134	18	2	4	7	2	1	-	1	1		
004	DAHN,STADT	54	4348	22	4	3	6	3	3	2	1	-		
005	DARSTEIN	28	238	20	3	6	5	4	2	-	-	-		
006	DIMBACH	24	133	17	8	3	4	2	-	-	-	-		
007	DDNSIEDERS	29	398	28	1	3	6	2	2	6	6	2		
008	EPPENBRUNN	17	3684	14	2	5	5	-	-	1	-	1		
009	ERFWEIFER	53	346	8	2	5	1	-	-	-	-	-		
010	ERLENBACH BEI DAHN	34	389	21	6	8	6	1	-	-	-	-		
011	FISCHBACH B.DAHN	24	4251	16	1	7	5	3	-	-	-	-		
012	GEISELBERG	29	510	25	3	4	7	3	6	1	1	-		
013	GERSBACH	35	469	31	1	4	2	4	8	7	2	3		
014	HAUENSTEIN	65	413	8	5	2	1	-	-	-	-	-		
015	HELTERSBERG	27	787	19	1	4	5	3	-	2	4	-		
016	HERMERSBERG	41	630	36	2	2	5	5	4	6	8	4		
017	HERSCHBERG	51	764	47	6	5	3	3	7	11	9	3		
018	HETTENHAUSEN	19	362	14	-	1	1	1	3	2	3	3		
019	HILST	8	33	8	-	4	3	1	-	-	-	-		
020	HINTERWEIDENTHAL	16	6945	10	1	5	2	2	-	-	-	-		
021	HIRSCHTHAL	6	31	3	-	-	2	1	-	-	-	-		
022	HOEHEINDED	37	796	32	1	2	2	2	2	4	13	6		
023	HOEHEISCHWEILER	17	367	16	-	2	2	1	-	4	6	1		
024	HOEHFROESCHEN	27	362	24	4	4	1	1	4	4	2	4		
025	HORBACH	26	283	16	2	2	5	2	-	3	-	2		
026	KROEPPEN	28	820	26	-	3	4	3	4	2	6	4		
027	LEIMEN	33	159	30	3	16	6	4	-	-	-	1		
028	LEMBERG	25	335	21	2	1	8	3	-	1	5	1		
029	LUDWIGSWINKEL	7	44	5	-	2	2	1	-	-	-	-		
030	LUG	22	113	14	5	4	4	1	-	-	-	-		
031	MERZALBEN	9	5326	5	2	-	-	1	1	-	-	1		
032	MUENCHWEILER A.D.RODALB	9	56	4	1	1	-	1	-	-	1	-		
033	NIEDERSCHLETTENBACH	11	317	8	-	3	4	1	-	-	-	-		
034	NOTHWEILER	11	350	10	2	3	3	-	2	-	-	-		
035	NUENSCHWEILER	36	708	35	2	2	4	4	4	8	9	2		
036	OBERSIMTEN	14	184	13	2	3	1	-	-	2	5	-		
037	PETERSBERG	24	279	23	1	1	5	5	2	7	2	-		
038	RODALBEN,STADT	19	191	17	3	3	3	4	2	1	1	-		
039	RUMBACH	37	1207	28	6	3	3	13	-	1	2	-		
040	RUPPERTSWEILER	6	51	5	1	1	2	-	-	-	1	-		
041	SAALSTADT	26	491	23	-	-	3	5	3	2	7	3		
042	SCHAUERBERG	12	272	12	-	2	-	1	-	3	4	2		
043	SCHINDHARD	30	198	15	-	5	7	2	-	-	1	-		
044	SCHMALENBERG	33	865	28	11	7	5	-	1	1	1	2		
045	SCHOENAU/PFALZ	26	2793	20	-	9	11	-	-	-	-	-		
046	SCHOPP	16	842	12	1	1	2	4	2	1	1	-		
047	SCHWANHEIM	67	279	39	18	9	11	1	-	-	-	-		
048	SCHWEIX	24	261	21	1	1	4	10	2	1	2	-		
049	SPIRKELBACH	39	548	22	11	3	7	1	-	-	-	-		
050	STEINALBEN	8	228	5	-	-	-	-	1	1	2	1		
051	THALEISCHW.-FROESCHEN	47	552	44	8	10	6	3	4	5	4	4		
052	TRULBEN	52	491	43	7	9	6	9	4	6	2	-		
053	VINNINGEN	78	454	78	4	27	20	15	4	3	4	1		
054	WALDFISCHBACH-BURGALBEN	41	2816	24	8	-	4	2	2	3	4	1		
055	WESELBERG	112	1437	105	4	9	15	22	23	19	11	2		

Betriebe				Flächennutzung in den landw. Betrieben											Schlüssel-Nr.		
von . . bis unter . . ha				mit Waldfläche		Hauptnutzungs- und Kulturarten					Anbauflächen						
unter 10	10 - 15	15 - 20	20 u. mehr	Betriebe	WF Ingesamt	LF Ingesamt	und zwar			Heckfrüchte		Futterpflanzen					
							Dauergrünland	Ackerland	Sonderkulturen	Ingesamt	Kartoffeln						
LF				Ingesamt		Fläche											
ha				Anzahl		ha											
11	12a	12b	13	14	15	16	17	18	19	20	21	22	23				
448	125	32	21	24	24	3	626	5	411	205	88	38	21	339051			
214	260	71	165	-	-	-	711	14	556	135	145	26	20	053			
137	52	53	26	3	3	0	268	1	232	35	51	12	13	054			
92	36	19	49	-	-	-	195	8	166	20	20	11	12	055			
223	168	33	216	45	45	13	640	-	420	216	73	16	25	056			
463	286	194	239	16	16	2	1182	49	807	315	160	31	43	057			
9	-	16	-	3	3	2	25	22	2	1	-	-	2	058			
199	153	48	333	-	-	-	733	2	551	175	84	15	13	059			
89	128	228	552	-	-	-	997	12	899	83	244	8	29	060			
323	109	83	121	4	4	1	636	25	356	252	83	39	14	061			
225	206	68	131	2	2	4	630	114	464	48	48	25	50	062			
61	46	-	49	-	-	-	156	26	104	26	7	3	10	063			
189	129	87	99	-	-	-	504	8	389	105	74	15	21	064			
102	74	56	-	13	13	2	231	1	159	69	32	9	18	065			
54	55	133	212	-	-	-	454	1	385	67	90	3	6	066			
210	149	110	73	-	-	-	542	0	365	175	90	22	19	067			
90	70	66	41	12	12	3	267	0	198	67	37	13	28	068			
2634	1317	2141	5747	1090	1040	1852	11840	4638	7091	30	1545	1094	809	340			
31	-	-	22	10	10	6	53	40	12	0	3	2	2	001			
32	-	-	113	11	9	78	144	60	84	0	13	8	7	002			
47	12	-	53	8	8	5	111	49	62	0	13	11	1	003			
45	35	33	29	14	12	43	141	63	77	1	12	9	13	004			
50	25	-	-	19	17	52	75	24	50	-	13	8	8	005			
32	-	-	-	17	16	53	32	8	24	0	6	4	7	006			
40	26	102	207	20	20	15	375	124	249	0	62	43	14	007			
25	-	18	-	8	6	28	95	54	41	-	3	2	8	008			
11	-	-	-	8	7	19	11	3	8	-	2	2	0	009			
45	-	-	-	20	19	50	45	14	30	-	6	4	5	010			
38	-	-	-	3	3	3	38	22	15	-	3	3	6	011			
51	76	18	25	19	19	23	170	65	103	-	25	16	11	012			
38	98	117	155	29	29	36	407	147	256	-	45	23	6	013			
10	-	-	-	7	7	10	10	2	6	1	1	0	4	014			
50	-	39	89	10	10	4	179	78	96	1	19	13	11	015			
56	46	104	339	31	30	56	546	191	353	-	102	86	36	016			
44	91	196	346	43	42	59	677	338	336	2	97	77	31	017			
12	40	37	176	14	11	50	265	108	156	-	48	38	7	018			
21	-	-	-	6	6	2	21	12	9	-	3	3	0	019			
27	-	-	-	6	5	18	27	19	6	-	2	2	-	020			
14	-	-	-	3	3	5	14	3	12	-	2	1	6	021			
24	24	71	589	31	30	46	708	227	476	5	103	82	56	022			
14	-	71	181	9	9	3	266	96	169	-	21	10	19	023			
20	46	71	182	22	22	23	318	111	206	0	35	19	16	024			
34	-	52	66	16	10	83	151	89	62	-	16	15	6	025			
37	49	36	452	24	21	44	574	141	432	-	33	17	35	026			
76	-	-	-	27	27	17	117	47	70	-	9	6	22	027			
48	-	18	156	12	11	27	222	91	130	0	27	15	25	028			
16	-	-	-	1	1	1	16	16	0	-	0	0	-	029			
26	-	-	-	12	11	21	26	7	18	0	5	3	4	030			
9	11	-	-	3	3	3	53	24	29	-	3	3	3	031			
9	-	-	24	-	-	-	33	8	25	-	8	2	-	032			
25	-	-	-	6	5	7	25	11	13	-	2	2	5	033			
17	27	-	-	10	10	6	44	30	14	-	3	2	5	034			
47	50	148	283	22	22	10	528	212	314	1	45	19	44	035			
10	-	32	121	12	12	14	163	54	108	-	19	11	19	036			
52	24	123	50	11	11	16	249	88	160	-	40	26	19	037			
43	23	19	24	6	5	15	109	55	51	1	9	6	6	038			
98	-	19	48	23	23	42	165	61	101	1	18	13	24	039			
9	-	-	24	4	4	5	34	12	21	1	3	2	9	040			
46	36	33	274	23	20	70	388	179	207	-	70	53	12	041			
9	-	51	186	9	9	18	246	106	140	-	43	39	15	042			
42	-	-	20	8	7	20	62	18	45	-	10	7	6	043			
32	12	18	88	25	25	31	150	76	72	0	11	9	5	044			
45	-	-	-	7	7	2	45	20	24	-	4	3	15	045			
44	25	17	29	11	10	17	114	21	92	-	19	17	14	046			
67	-	-	-	38	37	74	67	22	40	3	9	6	16	047			
86	27	17	50	16	16	11	179	82	96	-	12	8	9	048			
39	-	-	-	22	20	50	39	15	24	-	7	5	2	049			
-	13	16	81	4	4	5	110	40	70	-	17	15	17	050			
50	51	88	278	35	34	56	467	183	276	5	56	38	30	051			
96	50	109	55	33	33	40	310	132	174	2	42	27	12	052			
195	47	49	117	64	63	38	408	164	237	3	28	15	74	053			
29	25	55	211	18	16	37	320	122	193	3	40	28	11	054			
220	292	327	333	92	89	178	1171	458	703	1	226	167	25	055			

Schlüssel-Nr.	Gemeinde	Flächennutzung in den landw. Betrieben								Anbauflächen					
		Anbauflächen								Feld-gemüse	Garten-ge-wächse	mit Rindvieh		darunter	
		Getreide										insgesamt	Tiere	insgesamt	1 - 5
		darunter													
		insgesamt	Weizen	Korn u. Winterunggehr.	Gerste	Hafer	Fläche			Betriebe	Betriebe	Betriebe	Betriebe		
ha															
24	25	26	27	28	29	30	31	32	33	34					
NOCH LKR MAINZ-BINGEN															
339051	SCHWABENHEIM A.D.SELZ	263	167	32	38	23	19	0	14	49	7	7			
053	SELZEN	385	254	15	95	9	4	-	19	127	16	13			
054	SOERGENLOCH	164	103	18	32	11	5	-	17	99	12	11			
055	SPONSHEIM	133	28	37	62	5	0	1	6	45	6	4			
056	SPRENDLINGEN	304	206	16	35	12	0	1	16	131	9	8			
057	STADECKEN-ELSHEIM	558	347	49	95	60	7	0	45	247	27	26			
058	TRECHTINGSHAUSEN	-	-	-	-	-	-	-	2	34	-	-			
059	UELVERSHEIM	451	257	135	56	4	-	0	10	42	3	3			
060	UNDENHEIM	616	456	63	59	17	0	0	30	373	18	5			
061	WACKERNHEIM	245	118	30	80	10	8	-	21	87	16	15			
062	WALDALGESHEIM	361	138	41	126	42	0	0	49	488	43	38			
063	WEILER B.BINGERBRUECK	88	34	10	37	6	-	-	12	88	7	6			
064	WEINOLSHEIM	291	195	40	40	13	0	0	22	132	13	11			
065	WELGESHEIM	109	63	7	28	10	0	-	13	66	12	12			
066	WINTERSHEIM	285	164	77	28	2	-	0	7	71	6	4			
067	ZORNHEIM	243	152	35	45	11	10	0	17	88	13	13			
068	ZOTZENHEIM	133	96	5	26	7	-	-	19	93	15	15			
340	LKR PIRMASENS	4588	1113	856	1373	930	1	6	862	13379	735	395			
001	BOBENTHAL	5	3	2	0	0	-	-	9	61	9	8			
002	BUSENBERG	63	13	23	6	14	-	-	11	106	6	4			
003	CLAUSEN	48	12	13	11	11	-	0	13	95	10	9			
004	DAHN,STADT	50	9	17	7	16	-	-	13	100	12	10			
005	DARSTEIN	28	3	16	0	6	-	-	12	66	12	11			
006	DIMBACH	11	2	5	-	4	-	-	9	19	7	7			
007	DONSIEDERS	173	68	8	62	34	-	-	21	402	20	5			
008	EPPENBRUNN	28	2	16	4	3	-	-	7	123	6	5			
009	ERFWEILER	4	-	3	-	1	-	-	3	12	2	2			
010	ERLENBACH BEI DAHN	17	5	7	0	4	-	-	8	33	7	6			
011	FISCHBACH B.DAHN	4	1	2	1	1	-	-	10	26	5	5			
012	GEISELBERG	67	14	18	23	9	-	-	18	194	11	8			
013	GERSBACH	205	66	9	73	42	-	-	25	549	20	4			
014	HAUENSTEIN	1	0	0	-	0	-	-	3	6	2	2			
015	HELTERSBERG	66	4	28	11	14	-	-	14	144	13	8			
016	HERMERSBERG	214	58	22	85	45	-	-	29	720	24	4			
017	HERSCHBERG	207	66	17	58	25	-	-	35	855	29	3			
018	HETTENHAUSEN	101	6	40	24	28	-	-	13	307	13	2			
019	HILST	6	1	3	0	2	-	-	4	9	4	4			
020	HINTERWEIDENTHAL	5	-	1	0	3	-	-	5	22	3	3			
021	HIRSCHTHAL	4	2	1	0	1	-	-	3	15	3	3			
022	HOEHEINDEE	308	68	26	157	54	-	-	25	848	25	3			
023	HOEHEISCHWEILER	129	40	3	54	27	-	-	16	326	12	4			
024	HOEHFROESCHEN	151	42	4	75	22	-	-	20	381	17	6			
025	HORBACH	37	7	6	11	8	-	-	13	236	9	6			
026	KROEPPEN	316	121	8	102	46	-	-	20	410	19	9			
027	LEIMEN	38	5	7	10	14	-	0	8	81	5	4			
028	LEMBERG	75	8	6	26	14	-	-	12	270	11	4			
029	LUDWIGSWINKEL	-	-	-	-	-	-	-	2	72	1	1			
030	LUG	8	2	4	1	1	-	-	4	11	1	1			
031	MERZALBEN	23	2	13	2	7	-	-	2	53	2	1			
032	MUENCHWEILER A.D.RODALB	17	1	10	4	2	-	0	2	20	2	2			
033	NIEDERSCHLETENBACH	6	2	1	1	2	-	-	7	19	6	6			
034	NOTHWEILER	6	2	2	0	1	-	-	8	60	5	3			
035	NUENSCHWEILER	220	70	4	115	22	-	-	29	719	28	6			
036	OBERSIMTEN	68	19	5	26	13	-	-	8	210	7	1			
037	PETERSBERG	99	33	16	29	13	-	-	19	311	14	6			
038	RODALBEN,STADT	29	3	7	6	13	-	2	7	65	4	4			
039	RUMBACH	56	18	18	8	13	-	-	20	176	19	16			
040	RUPPERTSWEILER	9	-	3	3	4	-	-	2	37	1	-			
041	SAALSTADT	125	37	34	15	16	-	-	20	620	19	4			
042	SCHAUERBERG	81	11	17	30	23	-	-	9	377	6	-			
043	SCHINDHARD	25	2	10	1	10	-	-	9	43	8	7			
044	SCHMALENBERG	51	9	5	20	13	-	-	11	145	10	7			
045	SCHODENAU/PFALZ	4	1	0	1	2	-	-	10	23	7	7			
046	SCHOPP	54	5	22	13	10	-	-	8	76	8	7			
047	SCHWANHEIM	13	2	6	1	4	-	-	13	34	12	12			
048	SCHWEIX	66	7	24	7	15	-	-	17	155	12	10			
049	SPIRKELBACH	15	1	10	2	2	0	0	10	36	10	10			
050	STEINALBEN	37	7	11	7	5	-	-	5	170	4	2			
051	THALEISCHW.-FROESCHEN	190	42	15	96	36	-	-	23	497	20	6			
052	TRULBEN	116	20	26	26	37	-	4	26	333	22	12			
053	VINNINGEN	131	42	12	51	22	-	-	31	309	27	16			
054	WALDFISCHBACH-BURGALBEN	143	23	28	45	22	-	0	11	318	10	3			
055	WESELBERG	452	80	179	30	143	-	-	91	1623	86	36			

Landwirtschaftliche Betriebe mit Viehhaltung														Schlüs- sel- Nr.
mit . . Milchkühen				mit Schweinen						mit Legehennen				
6-9 etriebe	10-19	20 u. m.	zusammen Tiere	mit Mastschweinen				mit Zuchtsauen		Betriebe		Tiere		
				Insgesamt Betriebe	davon Betriebe mit . . Mastschweinen			Tiere	Betriebe	Tiere	Insgesamt		mit 1-60 Legehennen	
				Anzahl										
35	36	37	38	39	40a	40b	41	42	43	44	45	46	47	
-	-	-	15	69	64	4	1	491	18	79	61	59	1434	339051
3	-	-	52	67	60	6	1	930	20	62	64	60	1958	053
1	-	-	35	31	31	-	-	140	6	10	28	28	502	054
1	1	-	30	16	16	-	-	99	10	65	14	14	162	055
-	-	1	43	39	38	1	-	216	8	27	32	31	2861	056
1	-	-	78	101	92	5	4	997	24	97	62	57	16241	057
-	-	-	-	-	-	-	-	-	-	-	-	-	-	058
-	-	-	6	43	42	1	-	226	10	24	53	53	573	059
10	3	-	121	39	25	7	7	1385	16	198	40	37	1835	060
1	-	-	44	34	30	1	3	389	10	39	27	25	1806	061
5	-	-	163	41	38	2	1	511	4	7	55	53	2038	062
1	-	-	25	6	4	2	-	73	1	1	10	10	132	063
1	1	-	50	35	32	3	-	255	17	33	26	26	336	064
-	-	-	26	19	19	-	-	77	7	38	22	22	391	065
2	-	-	25	16	12	2	2	417	3	71	17	16	531	066
-	-	-	36	32	29	2	1	240	12	30	37	37	440	067
-	-	-	39	21	21	-	-	100	5	8	28	28	320	068
171	152	17	4498	594	555	29	10	4454	172	572	868	836	37454	340
-	1	-	31	8	8	-	-	13	-	-	12	12	117	001
1	1	-	26	8	7	-	1	101	2	18	9	8	753	002
-	1	-	32	6	5	1	-	56	1	4	9	8	3065	003
1	1	-	44	12	11	1	-	73	1	4	16	14	5926	004
1	-	-	30	11	11	-	-	29	1	1	13	13	116	005
-	-	-	8	5	5	-	-	10	1	2	11	11	86	006
10	5	-	141	16	14	2	-	193	6	9	23	22	616	007
-	1	-	22	4	4	-	-	11	-	-	9	9	69	008
-	-	-	4	3	3	-	-	5	-	-	4	4	17	009
1	-	-	17	7	7	-	-	15	-	-	18	18	171	010
-	-	-	7	-	-	-	-	-	4	5	4	4	27	011
3	-	-	43	13	13	-	-	60	-	-	11	10	776	012
12	4	-	166	22	19	3	-	224	9	25	21	21	453	013
-	-	-	3	-	-	-	-	-	-	-	2	2	10	014
4	1	-	61	3	3	-	-	12	2	8	12	12	156	015
6	11	3	258	23	23	-	-	115	10	41	19	19	169	016
11	14	1	291	24	24	-	-	137	13	83	27	25	1026	017
6	5	-	115	10	9	1	-	84	3	8	6	6	106	018
-	-	-	6	3	3	-	-	6	-	-	7	7	77	019
-	-	-	5	2	2	-	-	3	1	2	8	8	92	020
-	-	-	6	3	3	-	-	11	-	-	3	3	30	021
2	16	4	322	13	12	1	-	102	7	21	23	23	511	022
5	3	-	99	12	11	1	-	81	2	8	15	14	427	023
7	4	-	128	12	12	-	-	91	4	6	20	20	341	024
-	2	1	75	5	5	-	-	18	-	-	12	12	137	025
6	3	1	145	18	13	4	1	255	10	37	22	20	1554	026
-	1	-	23	5	5	-	-	22	1	4	13	13	181	027
1	5	1	104	10	7	2	1	145	2	5	16	15	807	028
-	-	-	3	1	1	-	-	1	-	-	3	3	40	029
-	-	-	1	3	3	-	-	7	3	6	5	5	33	030
-	1	-	16	3	2	1	-	29	2	5	4	4	85	031
-	-	-	6	1	1	-	-	8	1	1	2	2	40	032
-	-	-	9	1	1	-	-	1	-	-	8	8	88	033
2	-	-	22	1	1	-	-	4	-	-	6	6	67	034
8	14	-	241	17	16	1	-	165	11	28	29	24	4030	035
2	4	-	66	6	6	-	-	53	1	1	7	7	128	036
8	-	-	81	17	15	2	-	123	10	19	14	11	1201	037
-	-	-	12	4	3	1	-	38	-	-	7	7	144	038
3	-	-	58	13	13	-	-	60	-	-	22	22	238	039
-	1	-	19	1	1	-	-	1	2	17	3	3	118	040
5	8	2	206	11	10	1	-	74	7	25	13	12	1732	041
-	5	1	75	6	4	-	2	245	2	10	6	6	83	042
1	-	-	17	6	6	-	-	17	1	9	8	8	74	043
-	3	-	51	7	5	1	1	144	1	2	21	19	942	044
-	-	-	11	8	8	-	-	15	-	-	10	10	89	045
1	-	-	24	8	7	1	-	69	-	-	8	8	143	046
-	-	-	21	6	6	-	-	7	-	-	17	17	121	047
1	1	-	48	8	8	-	-	36	1	2	17	17	227	048
-	-	-	22	9	9	-	-	21	-	-	15	15	150	049
1	1	-	36	3	3	-	-	30	-	-	2	2	35	050
6	6	2	166	12	9	2	1	218	5	15	29	27	1316	051
5	5	-	114	19	17	2	-	190	5	10	24	23	566	052
9	2	-	129	25	25	-	-	117	7	10	52	51	3672	053
4	2	1	97	7	4	1	2	328	9	37	8	6	1650	054
35	15	-	556	75	75	-	-	329	23	53	85	82	1919	055

Schlüssel-Nr.	Gemeinde	Landwirtschaftliche Betriebe und Forstbetriebe Insgesamt		Landwirtschaftliche mit landwirtschaftlich genutzter Fläche								
				Insgesamt	unter 1	1-2	2-5	5-10	10-15	15-20	20-30	30 u. mehr
		Betriebe	Betriebsfläche		Betriebe							
		Anzahl	ha	Anzahl								
1	2	3	4a	4b	5	6	7	8	9	10		
NOCH LKR PIRMASENS												
340056	WIESLAUTERN	124	1415	84	9	30	32	12	1	-	-	-
057	WILGARTSWIESEN	108	7786	40	16	12	10	1	-	-	1	-
058	WINDSBERG	19	373	18	-	5	5	-	2	2	3	1
341	LKR ZWEIBRUECKEN	1103	19719	1018	46	101	140	134	122	173	204	98
001	ALTHORNACH	22	412	21	1	-	-	1	5	7	6	1
002	BATTWEILER	40	455	36	2	7	12	1	1	3	8	2
003	BECHHOFEN	20	409	17	3	1	3	1	-	1	3	5
004	BIEDERSHAUSEN	24	443	23	1	1	4	2	1	7	5	2
005	BOTTENBACH	32	682	31	-	3	2	3	5	6	9	3
006	CONTWIG	74	1872	70	1	10	7	10	3	16	14	9
007	DELLFELD	22	520	21	3	1	1	3	-	5	5	3
008	DIETRICHINGEN	32	833	30	-	2	4	4	7	4	4	5
009	GROSSBUNDENBACH	23	487	20	-	-	2	5	2	3	6	2
010	GROSSTEINHAUSEN	29	507	28	1	2	2	3	6	6	6	2
011	HORNACH, STADT	47	975	45	5	8	5	4	1	5	7	10
012	KAESHOFEN	34	633	32	1	4	2	6	3	4	9	3
013	KLEINBUNDENBACH	26	496	25	1	1	2	4	5	3	9	-
014	KLEINSTEINHAUSEN	25	395	24	-	3	6	4	2	3	6	-
015	KNOPP-LABACH	38	385	34	1	10	5	3	7	4	4	-
016	KRAEHENBERG	28	508	27	2	2	3	1	7	7	4	1
017	LAMBSBORN	26	339	16	2	5	1	2	1	-	-	5
018	LANGWIEDEN	17	358	15	-	-	-	2	2	1	9	1
019	MARTINSHOEHE	52	1001	49	2	2	4	4	4	12	16	5
020	MASSWEILER	41	766	39	-	4	5	5	5	9	7	4
021	MAUSCHBACH	26	412	25	-	1	4	3	1	9	7	-
022	MITTELBACH	48	795	47	2	7	14	9	1	1	5	8
023	MOERSBACH	30	512	28	-	4	4	4	4	5	4	3
024	OBERAUERBACH	29	419	27	6	-	2	6	3	5	4	1
025	REIFENBERG	42	704	40	1	2	5	9	4	9	8	2
026	RIEDELBERG	33	357	33	-	5	6	8	8	3	1	2
027	RIESCHWEILER-MUEHLBACH	42	743	41	1	2	12	5	7	4	7	3
028	RIMSCHWEILER	22	533	21	2	2	1	3	1	2	2	8
029	ROSENKOPF	23	319	21	1	-	3	4	5	5	3	-
030	SCHMITSHAUSEN	24	464	23	1	1	1	5	4	5	5	1
031	WALLHALBEN-OBERHAUSEN	20	342	14	-	1	1	-	2	5	5	-
032	WALSHAUSEN	31	423	30	-	2	7	5	5	3	7	1
033	WATTWEILER	23	382	18	1	2	3	-	3	4	4	1
034	WIESBACH	22	281	21	2	6	5	3	2	1	1	1
035	WINTERBACH/PFALZ	36	559	26	3	-	2	2	5	6	4	4

Betriebe				Flächennutzung in den landw. Betrieben										Schlüssel-Nr.	
von ... bis unter ... ha				mit Waldfläche		Hauptnutzungs- und Kulturarten					Anbauflächen				
unter 10	10 - 15	15 - 20	20 u. mehr	Betriebe		WF Ingesamt	LF Ingesamt	und zwar			Heckfrüchte		Futterpflanzen		
				Ingesamt	mit 0,01-4,99 ha WF			Dauergrünland	Ackerland	Sonderkulturen	Ingesamt	Kartoffeln			
LF						Fläche									
ha				Anzahl		ha									
11	12a	12b	13	14	15	16	17	18	19	20	21	22	23		
215	11	-	-	78	76	113	226	74	149	-	34	23	28	340056	
62	-	-	22	39	37	90	83	41	40	1	9	8	6	057	
26	26	36	124	11	11	5	212	84	126	0	27	16	10	058	
1561	1544	3013	9283	728	711	1022	15401	4997	10342	5	1728	950	1459	341	
5	62	123	187	10	10	8	377	83	293	0	46	21	77	001	
52	13	50	272	31	31	29	388	135	251	0	47	27	35	002	
22	-	20	246	16	16	35	287	131	154	-	32	21	4	003	
29	11	120	207	21	21	35	367	129	236	0	58	40	39	004	
31	61	102	330	25	25	18	524	173	349	-	49	22	50	005	
94	37	276	994	36	33	124	1400	282	1114	-	107	44	216	006	
27	-	86	241	14	14	6	354	74	279	-	40	17	39	007	
48	87	71	404	8	5	113	610	172	434	-	40	12	85	008	
39	27	56	227	18	18	16	348	155	192	-	35	18	29	009	
35	71	102	216	17	17	14	424	159	264	-	36	9	49	010	
58	14	86	672	23	21	42	829	273	554	0	54	15	55	011	
47	40	72	321	31	31	24	480	175	303	0	61	34	26	012	
39	60	51	207	23	23	19	358	148	207	0	50	31	26	013	
52	26	52	149	11	11	7	279	78	200	-	31	14	23	014	
53	89	68	99	31	30	54	308	123	183	-	53	34	24	015	
24	93	120	125	25	25	29	362	134	227	0	91	57	9	016	
26	13	-	169	12	12	22	208	88	119	0	31	24	5	017	
13	27	18	261	13	12	25	318	156	161	-	38	28	19	018	
44	51	214	592	44	43	68	900	369	527	-	124	85	6	019	
55	64	162	314	28	27	27	594	156	436	-	76	54	45	020	
39	15	167	158	5	5	3	379	120	259	-	36	13	67	021	
118	13	18	465	24	22	40	615	189	421	2	40	11	69	022	
48	57	85	251	24	23	35	441	148	292	-	33	16	44	023	
54	39	90	139	25	25	28	322	106	213	2	34	18	32	024	
86	52	152	263	35	35	26	552	167	384	-	75	42	46	025	
82	99	50	113	18	18	6	343	133	209	-	24	13	24	026	
70	86	69	263	23	23	9	488	138	346	0	62	36	45	027	
27	13	34	407	15	15	11	482	77	403	0	37	11	103	028	
38	60	91	63	21	21	18	253	94	158	-	40	22	16	029	
45	50	89	153	21	21	19	337	111	227	-	49	34	24	030	
5	28	87	129	12	11	25	249	110	138	0	50	40	15	031	
66	65	50	192	13	13	6	373	89	282	-	43	20	50	032	
15	37	65	147	9	9	3	264	83	180	-	22	8	18	033	
49	23	15	54	20	20	19	142	55	86	-	29	20	6	034	
23	62	104	255	26	25	59	444	181	261	-	59	40	40	035	

Schlüssel-Nr.	Gemeinde	Flächennutzung in den landw. Betrieben												
		Anbauflächen								mit Rindvieh insgesamt		darunter		
		Getreide					Feld-gemüse	Garten-gewächse	Betriebe					Tiere
		Insgesamt	darunter							Fläche ha	Betriebe	Tiere	Insgesamt	
			Weizen	Erbsen u. Wintererbsen	Gerste	Hafer	24	25	26					27
NOCH LKR PIRMASENS														
340056	WIESLAUTERN	75	24	31	0	19	0	-	49	158	46	45		
057	WILGARTSWIESEN	24	3	13	6	2	-	-	15	63	12	12		
058	WINDSBERG	84	23	14	28	8	-	-	15	230	10	3		
341	LKR ZWEIBRUECKEN	6909	2008	463	3027	1114	0	4	800	18567	729	237		
001	ALTHORNBACH	169	55	3	78	23	-	-	18	477	17	3		
002	BATTWEILER	168	50	5	76	31	-	-	22	458	20	6		
003	BECHHOFEN	115	10	41	33	31	0	-	10	329	9	1		
004	BIEDERSHAUSEN	139	27	22	44	34	-	-	22	529	19	6		
005	BOTTENBACH	245	84	5	119	25	-	-	30	780	27	6		
006	CONTWIG	726	214	37	339	124	-	0	55	1342	52	16		
007	DELLFELD	197	49	4	130	14	-	1	15	388	14	4		
008	DIETRICHINGEN	277	95	11	114	31	-	-	24	673	22	7		
009	GROSSBUNDENBACH	127	43	7	41	29	-	-	16	418	16	4		
010	GROSSTEINHAUSEN	172	36	2	93	35	-	-	23	656	23	6		
011	HORNBACH, STADT	401	134	0	196	53	-	1	29	771	25	9		
012	KAESHOFEN	207	85	14	84	8	-	-	23	611	21	4		
013	KLEINBUNDENBACH	130	55	5	36	26	-	0	23	501	23	8		
014	KLEINSTEINHAUSEN	146	47	4	64	29	-	-	21	410	19	8		
015	KNOPP-LABACH	104	24	25	17	37	-	-	25	316	23	15		
016	KRAEHENBERG	127	40	7	33	32	-	-	25	578	24	5		
017	LAMBSBORN	83	13	22	32	13	-	-	9	265	8	3		
018	LANGWIEDEN	104	10	27	15	43	-	-	15	493	14	2		
019	MARTINSHOEHE	396	66	124	102	103	-	-	42	1223	40	5		
020	MASSWEILER	308	81	7	176	44	-	-	29	627	27	8		
021	MAUSCHBACH	155	73	0	60	16	-	-	23	572	22	5		
022	MITTELBACH	295	91	3	143	47	-	1	29	545	23	12		
023	MOERSBACH	196	55	0	106	34	-	-	21	482	20	10		
024	OBERAUERBACH	146	28	3	85	27	-	0	17	331	16	6		
025	REIFENBERG	261	103	2	122	22	-	-	33	688	29	13		
026	RIEDELBERG	153	42	1	72	18	-	-	25	371	20	13		
027	RIESCHWEILER-MUEHLBACH	237	80	24	102	28	-	1	34	617	30	12		
028	RIMSCHWEILER	256	75	1	145	26	-	1	16	539	14	2		
029	ROSENKOPF	102	37	14	24	6	-	-	20	416	19	4		
030	SCHMITSHAUSEN	152	60	7	52	31	-	-	20	366	18	7		
031	WALLHALBEN-OBERHAUSEN	73	7	10	31	20	-	-	12	321	10	1		
032	WALSHAUSEN	189	60	4	98	23	-	-	25	509	20	7		
033	WATTWEILER	140	42	-	80	18	0	-	14	285	13	5		
034	WIESBACH	50	8	8	19	9	-	-	12	161	11	8		
035	WINTERBACH/PFALZ	162	28	15	64	24	-	-	23	519	21	6		

Landwirtschaftliche Betriebe mit Viehhaltung															Schlüssel-Nr.
mit . . . Milchkühen				mit Schweinen							mit Legehennen				
6 - 9 etriebe	10 - 19	20 u. m.	zusammen Tiere	mit Mastschweinen				mit Zuchtswinen			Betriebe		Tiere		
				Insgesamt Betriebe	davon Betriebe mit . . . Mastschweinen			Tiere	Betriebe	Tiere	Insgesamt	mit 1 - 99 Legehennen			
				Anzahl											
35	36	37	38	39	40a	40b	41	42	43	44	45	46	47		
1	-	-	69	38	38	-	-	88	-	-	46	46	359	340056	
-	-	-	17	10	9	-	1	105	-	-	21	21	206	057	
2	5	-	93	10	10	-	-	59	1	-	11	11	142	058	
219	256	17	6020	660	499	140	21	9573	272	1242	738	706	39357	341	
7	6	1	155	15	9	4	2	357	5	16	17	15	1874	001	
6	8	-	154	16	13	2	1	225	5	18	20	20	360	002	
1	7	-	94	8	8	-	-	57	4	5	9	9	129	003	
7	6	-	148	20	14	5	1	329	5	8	21	20	1217	004	
8	13	-	240	22	14	8	-	321	3	6	27	25	1152	005	
19	15	2	446	46	33	11	2	765	30	290	50	44	8409	006	
5	5	-	127	14	11	3	-	198	5	12	10	10	233	007	
7	6	2	215	27	16	11	-	437	15	119	26	25	515	008	
3	9	-	142	16	10	6	-	226	2	8	13	12	2413	009	
6	9	2	214	15	11	3	1	222	13	46	19	16	6160	010	
3	11	2	246	22	16	4	2	408	14	144	24	18	4147	011	
6	10	1	202	24	16	7	1	402	9	23	27	27	438	012	
10	5	-	155	21	18	3	-	289	11	39	23	23	689	013	
5	6	-	131	20	17	3	-	196	8	16	16	16	236	014	
6	2	-	122	18	17	-	1	180	10	16	24	24	244	015	
13	6	-	178	24	14	10	-	435	4	18	26	26	457	016	
-	5	-	84	7	4	3	-	101	2	11	11	11	154	017	
-	12	-	181	10	7	2	1	195	8	24	12	11	1777	018	
13	22	-	390	33	29	3	1	423	16	44	28	27	471	019	
9	9	1	219	27	18	7	2	553	13	68	30	29	664	020	
7	10	-	195	22	16	6	-	299	3	17	24	24	611	021	
1	10	-	183	13	12	-	1	188	6	14	37	37	655	022	
3	5	2	165	21	16	4	1	352	3	14	22	21	544	023	
7	3	-	114	16	16	-	-	151	10	29	16	16	319	024	
10	6	-	190	33	25	8	-	371	16	52	33	33	758	025	
4	3	-	101	18	16	2	-	138	10	17	24	23	897	026	
10	8	-	198	23	22	1	-	137	4	9	31	30	769	027	
4	5	3	186	10	6	1	3	313	8	74	12	11	230	028	
10	5	-	145	17	12	5	-	268	3	9	19	19	416	029	
8	3	-	115	13	11	2	-	158	8	17	14	14	180	030	
4	5	-	89	8	8	-	-	54	3	10	2	2	40	031	
6	7	-	154	23	20	3	-	207	8	24	21	21	245	032	
4	4	-	92	9	8	1	-	77	2	10	13	11	837	033	
1	2	-	56	9	6	2	1	180	-	-	18	17	726	034	
6	8	1	194	20	10	10	-	361	6	15	19	19	391	035	

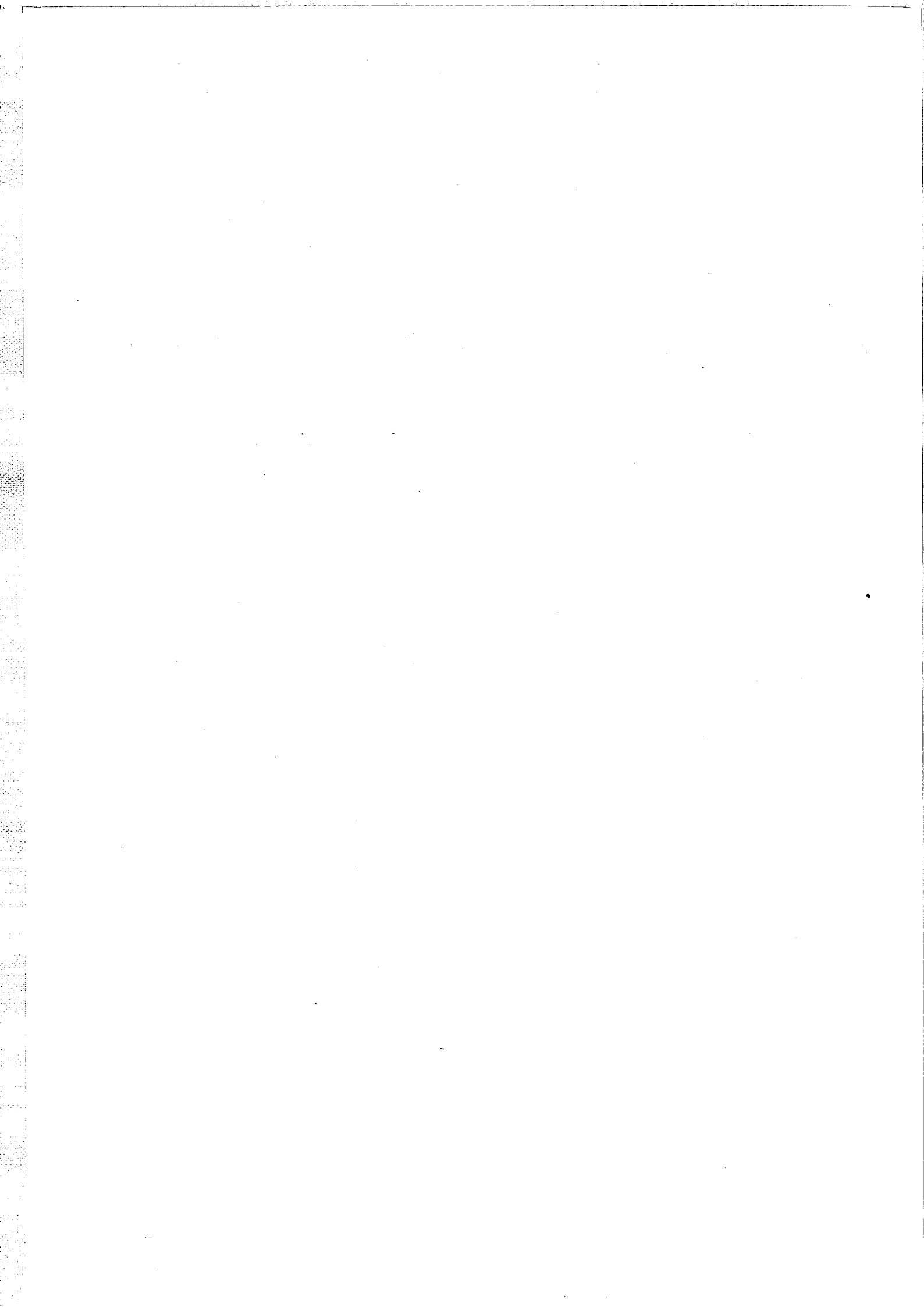

Alphabetisches Verzeichnis der Gemeinden in Rheinland-Pfalz

Ein Sternchen (*) vor dem Gemeinamen bedeutet, daß der Vergleich mit früheren Zählungsergebnissen durch Gebietsänderungen eingeschränkt ist.

Stand 30.6.1971

A			PLZ	Gemeinde, Kreis	Kennziffer
PLZ	Gemeinde, Kreis	Kennziffer			
5501	Aach, Trier-Saarburg	235 001	6747	Annweiler am Trifels, Stadt, Landau-Bad Bergzabern	337 003
6589	Abentheuer, Birkenfeld	134 001	5441	Anschau, Mayen-Koblenz	137 004
6551	Abtweiler, Bad Kreuznach	133 001	5489	Antweiler, Ahrweiler	131 004
5441	Acht, Mayen-Koblenz	137 001	6531	Appenheim, Mainz-Bingen	339 001
6589	Achtelsbach, Birkenfeld	134 002			
5488	Adenau, Stadt, Ahrweiler	131 001	5441	Arbach, Daun	233 201
6759	Adenbach, Kusel	336 001	5489	Aremberg, Ahrweiler	131 005
5529	Affler, Bitburg-Prüm	232 001	5561	Arenrath, Bernkastel-Wittlich	231 003
5481	* Ahrbrück, Ahrweiler	131 002	5441	Arft, Mayen-Koblenz	137 006
5439	Ailertchen, Oberwesterwaldkreis	139 001	6551	Argenschwang, Bad Kreuznach	133 004
6791	* Albersbach, Kaiserslautern	335 001	6541	Argenthal, Rhein-Hunsrück-Kreis	140 003
6743	Albersweiler, Landau-Bad Bergzabern	337 001	6509	* Armsheim, Alzey-Worms	331 004
6799	Albessen, Kusel	336 002	5419	Arnshöfen, Oberwesterwaldkreis	139 003
6509	Albig, Alzey-Worms	331 001	5411	Arzbach, Unterwesterwaldkreis	142 002
6719	Albisheim (Pfrimm), Donnersbergkreis	333 001	5529	Arzfeld, Bitburg-Prüm	232 201
5584	* Alf, Cochem-Zell	135 001	6741	* Arzheim, Landau-Bad Bergzabern	337 004
5591	Alflen, Cochem-Zell	135 002	6581	Asbach, Birkenfeld	134 004
5401	Alken, Mayen-Koblenz	137 201	5464	Asbach, Neuwied	138 003
6581	Allenbach, Birkenfeld	134 003	6759	Aschbach, Kusel	336 005
5429	Allendorf, Rhein-Lahn-Kreis	141 001	6531	Aspishheim, Mainz-Bingen	339 002
6551	Allenfeld, Bad Kreuznach	133 002	5239	Astert, Oberwesterwaldkreis	139 004
5231	Almersbach, Altenkirchen (Ww.)	132 001	5409	Attenhausen, Rhein-Lahn-Kreis	141 003
5239	Alpenrod, Oberwesterwaldkreis	139 002	5239	Atzelgift, Oberwesterwaldkreis	139 005
5411	Alsbach, Unterwesterwaldkreis	142 001	5441	Auderath, Cochem-Zell	135 005
5240	Alsdorf, Altenkirchen (Ww.)	132 002	5429	Auel, Rhein-Lahn-Kreis	141 004
5521	Alsdorf, Bitburg-Prüm	232 002	6551	Auen, Bad Kreuznach	133 005
6751	Alsenbrück-Langmeil, Donnersbergkreis	333 002	6251	Aull, Rhein-Lahn-Kreis	141 005
6762	Alsenz, Donnersbergkreis	333 003	5521	Auw an der Kyll, Bitburg-Prüm	232 006
6526	Alsheim, Alzey-Worms	331 002	5541	* Auw bei Prüm, Bitburg-Prüm	232 202
6731	Altdorf, Landau-Bad Bergzabern	337 002	5511	* Ayl, Trier-Saarburg	235 002
5481	* Altenahr, Ahrweiler	131 003	B		
6551	Altenbamberg, Bad Kreuznach	133 003	5441	Baar, Mayen-Koblenz	137 007
6251	Altdiez, Rhein-Lahn-Kreis	141 002	6533	* Bacharach, Stadt, Mainz-Bingen	339 003
6799	* Altenglan, Kusel	336 003	5230	Bachenberg, Altenkirchen (Ww.)	132 004
6791	Altenkirchen, Kusel	336 004	6748	* Bad Bergzabern, Stadt, Landau-Bad Bergzabern	337 005
5230	Altenkirchen (Westerwald), Stadt, Altenkirchen (Ww.)	132 003	5582	* Bad Bertrich, Cochem-Zell	135 006
6541	Alterkülz, Rhein-Hunsrück-Kreis	140 001	5484	* Bad Breisig, Ahrweiler	131 006
6661	Althornbach, Zweibrücken	341 001	6702	* Bad Dürkheim, Stadt, Bad Dürkheim	332 002
5581	Altlay, Cochem-Zell	135 003	5427	Bad Ems, Stadt, Rhein-Lahn-Kreis	141 006
			5462	* Bad Hönningen, Stadt, Neuwied	138 004
6719	Altleiningen, Bad Dürkheim	332 001			
5561	* Altrich, Bernkastel-Wittlich	231 001	6550	* Bad Kreuznach, Stadt, Bad Kreuznach	133 006
6701	Altrip, Ludwigshafen	338 001	5439	* Bad Marienberg (Westerwald), Stadt, Oberwesterwaldkreis	139 006
5521	Altscheid, Bitburg-Prüm	232 003	6552	* Bad Münster am Stein-Eberburg, Bad Kreuznach	133 007
5581	Altstrimmig, Cochem-Zell	135 004			
6541	Altweidelbach, Rhein-Hunsrück-Kreis	140 002	5483	* Bad Neuenahr-Ahrweiler, Stadt, Ahrweiler	131 007
6508	Alzey, Stadt, Alzey-Worms	331 003	5404	Bad Salzig, Rhein-Hunsrück-Kreis	140 004
5529	Ammeldingen a. d. Our, Bitburg-Prüm	232 004	5521	Badem, Bitburg-Prüm	232 007
5529	Ammeldingen b. Neuerburg, Bitburg-Prüm	232 005	5449	Badenhard, Rhein-Hunsrück-Kreis	140 005
5470	* Andernach, Stadt, Mayen-Koblenz	137 003	6551	Badenheim, Mainz-Bingen	339 004
5451	Anhausen, Neuwied	138 002			

PLZ	Gemeinde, Kreis	Kennziffer	PLZ	Gemeinde, Kreis	Kennziffer
6581	Bärenbach, Bad Kreuznach	133 008	5441	Bermel, Mayen-Koblenz	137 011
6541	Bärenbach, Rhein-Hunsrück-Kreis	140 006	6509	Bermersheim v.d.Höhe, Alzey - Worms	331 008
6571	Bärweiler, Bad Kreuznach	133 009	6521	Bermersheim, Alzey-Worms	331 009
5504	Baldringen, Trier-Saarburg	235 003	5531	Berndorf, Daun	233 005
6251	Balduinstein, Rhein-Lahn-Kreis	141 007	5429	Berndroth, Rhein-Lahn-Kreis	141 011
5541	Balesfeld, Bitburg-Prüm	232 203	5550	* Bernkastel-Kues, Stadt, Bernkastel-Wittlich	231 008
6791	Bann, Kaiserslautern	335 002	5231	Berod b. Hachenburg, Altenkirchen (Ww.)	132 201
5431	Bannberscheid, Unterwesterwaldkreis	142 003	5431	Berod b. Wallmerod, Oberwesterwaldkreis	139 009
6749	Barbelroth, Landau-Bad Bergzabern	337 006	5529	Berscheid, Bitburg-Prüm	232 012
5489	Barweiler, Ahrweiler	131 008	6589	Berschweiler bei Baumholder, Birkenfeld	134 008
5531	* Basberg, Daun	233 002	6571	Berschweiler bei Kirn, Birkenfeld	134 009
5401	Bassenheim, Mayen-Koblenz	137 202	5439	Berzhahn, Oberwesterwaldkreis	139 010
6719	Battenberg (Pfalz), Bad Dürkheim	332 003	5231	Berzhausen, Altenkirchen (Ww.)	132 005
6661	Battweiler, Zweibrücken	341 002	5509	Bescheid, Trier-Saarburg	235 005
5489	Bauler, Ahrweiler	131 009	5501	Beflich, Trier-Saarburg	235 006
5529	Bauler, Bitburg-Prüm	232 008	5531	Betteldorf, Daun	233 006
6587	Baumholder, Gutsbezirk, Birkenfeld	134 097	5429	Bettendorf, Rhein-Lahn-Kreis	141 012
6587	Baumholder, Stadt, Birkenfeld	134 005	5561	Bettenfeld, Bernkastel-Wittlich	231 009
5561	* Bausendorf, Bernkastel-Wittlich	231 004	5521	Bettingen, Bitburg-Prüm	232 013
5521	Baustert, Bitburg-Prüm	232 009	5240	* Betzdorf, Stadt, Altenkirchen (Ww.)	132 006
6761	Bayerfeld-Steckweiler, Donnersbergkreis	333 004	5401	Beulich, Rhein-Hunsrück-Kreis	140 201
5409	Becheln, Rhein-Lahn-Kreis	141 008	5591	Beuren, Cochem-Zell	135 008
6509	Bechenheim, Alzey-Worms	331 005	5581	Beuren, Bernkastel-Wittlich	231 201
6761	* Becherbach, Bad Kreuznach	133 011	5509	Beuren (Hochwald), Trier-Saarburg	235 008
6571	Becherbach b. Kirn, Bad Kreuznach	133 010	5511	Beuren (Saargau), Trier-Saarburg	235 007
6791	Bechhofen, Zweibrücken	341 003	5449	Bickenbach, Rhein-Hunsrück-Kreis	140 014
6521	Bechtheim, Alzey-Worms	331 006	5521	Bickendorf, Bitburg-Prüm	232 014
6509	Bechtolsheim, Alzey-Worms	331 007	6509	Biebelnheim, Alzey-Worms	331 010
6799	Bedesbach, Kusel	336 106	6551	Biebelsheim, Bad Kreuznach	133 012
5521	Beilingen, Bitburg-Prüm	232 010	6541	Biebern, Rhein-Hunsrück-Kreis	140 015
5591	Beilstein, Cochem-Zell	135 007	5429	Biebrich, Rhein-Lahn-Kreis	141 013
6711	Beindersheim, Ludwigshafen	338 002	6791	Biedershausen, Zweibrücken	341 004
5569	Beinhausen, Daun	233 003	6719	Biedesheim, Donnersbergkreis	333 006
5559	Bekond, Trier-Saarburg	235 004	5521	Biersdorf, Bitburg-Prüm	232 015
5581	Belg, Rhein-Hunsrück-Kreis	140 007	5529	Biesdorf, Bitburg-Prüm	232 016
6541	Belgweiler, Rhein-Hunsrück-Kreis	140 008	5431	Bilkheim, Oberwesterwaldkreis	139 011
5441	Bell, Mayen-Koblenz	137 008	6741	* Billigheim-Ingenheim, Landau-Bad Bergzabern	337 007
5449	Bell (Hunsrück), Rhein-Hunsrück-Kreis	140 009	5511	Bilzingen, Trier-Saarburg	235 009
6729	Bellheim, Germersheim	334 001	6530	* Bingen, Stadt, Mainz-Bingen	339 005
5439	Bellingen, Oberwesterwaldkreis	139 007	5441	Binningen, Cochem-Zell	135 009
5529	* Bellscheid, Bitburg-Prüm	232 204	5541	Binscheid, Bitburg-Prüm	232 205
5449	Beltheim, Rhein-Hunsrück-Kreis	140 010	5561	Binsfeld, Bernkastel-Wittlich	231 010
5413	Bendorf, Stadt, Mayen-Koblenz	137 203	5534	Birgel, Daun	233 007
5561	* Bengel, Bernkastel-Wittlich	231 005	5231	Birkenbeul, Altenkirchen (Ww.)	132 007
5481	Bengen, Ahrweiler	131 010	5249	Birken-Bruchen, Altenkirchen (Ww.)	132 008
6761	Bennhausen, Donnersbergkreis	333 005	6588	Birkenfeld, Stadt, Birkenfeld	134 010
6541	Benzweiler, Rhein-Hunsrück-Kreis	140 011	6701	Birkenheide, Ludwigshafen	338 003
5441	Bereborn, Daun	233 202	6749	Birkenhördt, Landau-Bad Bergzabern	337 008
5441	Berenbach, Daun	233 203	5449	Birkheim, Rhein-Hunsrück-Kreis	140 016
5481	Berg, Ahrweiler	131 011	6741	Birkweiler, Landau-Bad Bergzabern	337 009
5429	Berg, Rhein-Lahn-Kreis	141 009	6251	Birlenbach, Rhein-Lahn-Kreis	141 014
6729	Berg (Pfalz), Germersheim	334 002	5231	Birnbach, Altenkirchen (Ww.)	132 009
6571	Bergen, Birkenfeld	134 006	5531	Birresborn, Daun	233 204
6541	Bergenhäuser, Rhein-Hunsrück-Kreis	140 012	5481	Birresdorf, Ahrweiler	131 012
5429	Berghausen, Rhein-Lahn-Kreis	141 010	5521	Birtlingen, Bitburg-Prüm	232 017
6589	Berglangenbach, Birkenfeld	134 007	6719	Bischheim, Donnersbergkreis	333 007
5509	Berglicht, Bernkastel-Wittlich	231 006	5551	Bischofsdron, Bernkastel-Wittlich	231 011
5561	Bergweiler, Bernkastel-Wittlich	231 007	6719	Bissersheim, Bad Dürkheim	332 004
5529	Berkoth, Bitburg-Prüm	232 011	6761	Bisterschied, Donnersbergkreis	333 008
5531	Berlingen, Daun	233 004	5520	* Bitburg, Stadt, Bitburg-Prüm	232 018

PLZ	Gemeinde, Kreis	Kennziffer	PLZ	Gemeinde, Kreis	Kennziffer
5249	Bitzen , Altenkirchen (Ww.)	132 010	6531	Breitscheid , Mainz-Bingen	339 007
5431	Bladernheim , Unterwesterwaldkreis	142 004	5249	* Breitscheidt , Altenkirchen (Ww.)	132 013
5581	Blankenrath , Cochem-Zell	135 010	5409	Bremberg , Rhein-Lahn-Kreis	141 018
6799	Blaubach , Kusel	336 006	5591	Bremm , Cochem-Zell	135 012
5531	Bleckhausen , Daun	233 008	5451	Bremscheid , Neuwied	138 007
6799	Bledesbach , Kusel	336 007	5471	Brenk , Ahrweiler	131 201
5541	Bleialf , Bitburg-Prüm	232 206	5439	Bretthausen , Oberwesterwaldkreis	139 015
5248	Blickhauserhöhe , Altenkirchen (Ww.)	132 011	6551	Bretzenheim , Bad Kreuznach	133 018
6509	Hochborn , Alzey - Worms	331 011	6751	Breunigweiler , Donnersbergkreis	333 011
6719	Bobenheim a. Berg , Bad Dürkheim	332 005	5401	Brey , Mayen-Koblenz	137 204
6712	* Bobenheim-Roxheim , Ludwigshafen	338 004	5581	Briedel , Cochem-Zell	135 013
6749	Bobenthal , Pirmasens	340 001	5591	Brieden , Cochem-Zell	135 014
6551	Bockenau , Bad Kreuznach	133 013	5591	Briedern , Cochem-Zell	135 015
6719	Bockenheim a. d. Weinstraße , Bad Dürkheim	332 006	5521	Brimingen , Bitburg-Prüm	232 021
5431	Boden , Unterwesterwaldkreis	142 005	5569	Brockscheid , Daun	233 011
5489	Bodenbach , Daun	233 205	5401	Brodenschied , Mayen-Koblenz	137 205
6501	Bodenheim , Mainz-Bingen	339 006	5441	Brohl , Cochem-Zell	135 016
6731	Böbingen , Landau-Bad Bergzabern	337 011	5474	* Brohl-Lützing , Ahrweiler	131 014
6741	Böchingen , Landau-Bad Bergzabern	337 012	5561	Bruch , Bernkastel-Wittlich	231 013
6737	* Böhl-Iggelheim , Ludwigshafen	338 005	5249	Bruchertseifen , Altenkirchen (Ww.)	132 014
6749	Böllenborn , Landau-Bad Bergzabern	337 013	5461	* Bruchhausen , Neuwied	138 008
5239	Bölsberg , Oberwesterwaldkreis	139 012	6793	* Bruchmühlbach , Kaiserslautern	335 003
5509	* Börfink , Birkenfeld	134 011	6581	Bruchweiler , Birkenfeld	134 014
6751	Börrstadt , Donnersbergkreis	333 009	5569	Brück , Daun	233 012
6791	Börsborn , Kusel	336 008	6589	Brücken , Birkenfeld	134 015
5429	Bogel , Rhein-Lahn-Kreis	141 015	6794	Brücken (Pfalz) , Kusel	336 011
6719	Bolanden , Donnersbergkreis	333 010	5489	Brücktal , Daun	233 208
6581	Bollenbach , Birkenfeld	134 012	6571	Bruschied , Bad Kreuznach	133 201
5521	Bollendorf , Bitburg-Prüm	232 019	5591	* Bruttig-Fankel , Cochem-Zell	135 017
5531	Bolsdorf , Daun	233 009	5449	Bubach , Rhein-Hunsrück-Kreis	140 020
5451	Bonefeld , Neuwied	138 005	6719	Bubenheim , Donnersbergkreis	333 012
5501	Bonerath , Trier-Saarburg	235 010	6501	Bubenheim , Mainz-Bingen	339 008
5489	Bongard , Daun	233 206	6759	Buborn , Kusel	336 012
6551	Boos , Bad Kreuznach	133 014	5449	Buch , Rhein-Hunsrück-Kreis	140 021
5441	Boos , Mayen-Koblenz	137 014	5429	Buch , Rhein-Lahn-Kreis	141 019
5407	Boppard , Stadt, Rhein-Hunsrück-Kreis	140 017	5541	Buchet , Bitburg-Prüm	232 208
5489	Borler , Daun	233 207	5401	Buchholz , Rhein-Hunsrück-Kreis	140 022
6509	Bornheim , Alzey-Worms	331 012	5449	Budenbach , Rhein-Hunsrück-Kreis	140 023
6741	Bornheim , Landau-Bad Bergzabern	337 014	6501	Budenheim , Mainz-Bingen	339 009
5421	Bornich , Rhein-Lahn-Kreis	141 016	5591	Büchel , Cochem-Zell	135 018
5231	Borod , Oberwesterwaldkreis	139 013	6741	* Büchelberg , Germersheim	334 003
6791	* Bosenbach , Kusel	336 009	6541	Büchenbeuren , Rhein-Hunsrück-Kreis	140 024
6661	* Bottenbach , Zweibrücken	341 005	5541	Büdesheim , Bitburg-Prüm	232 209
5569	Boxberg , Daun	233 010	5509	Büdlisch , Bernkastel-Wittlich	231 203
5241	* Brachbach , Altenkirchen (Ww.)	132 012	5451	Bürdenbach , Altenkirchen (Ww.)	132 015
5441	Brachtendorf , Cochem-Zell	135 011	5531	Büscheich , Daun	233 013
5439	Brandscheid , Oberwesterwaldkreis	139 014	6589	Buhlenberg , Birkenfeld	134 016
5541	Brandscheid , Bitburg-Prüm	232 207	5584	* Bullay , Cochem-Zell	135 019
5423	Braubach , Stadt, Rhein-Lahn-Kreis	141 017	6571	Bundenbach , Birkenfeld	134 017
5551	* Brauneberg , Bernkastel-Wittlich	231 012	5541	Burbach , Bitburg-Prüm	232 210
5449	Braunshorn , Rhein-Hunsrück-Kreis	140 018	5521	Burg , Bitburg-Prüm	232 022
6551	Braunweiler , Bad Kreuznach	133 015	5581	Burg (Mosel) , Bernkastel-Wittlich	231 014
6571	Brauweiler , Bad Kreuznach	133 016	5561	Burg (Salm) , Bernkastel-Wittlich	231 015
5521	Brecht , Bitburg-Prüm	232 020	5475	* Burgbrohl , Ahrweiler	131 202
5509	Breit , Bernkastel-Wittlich	231 202	5551	Burgen , Bernkastel-Wittlich	231 016
5419	Breitenau , Unterwesterwaldkreis	142 006	5401	Burgen , Mayen-Koblenz	137 206
6791	Breitenbach , Kusel	336 010	5231	Burglahr , Altenkirchen (Ww.)	132 016
6551	Breitenheim , Bad Kreuznach	133 017	6251	Burgschwalbach , Rhein-Lahn-Kreis	141 020
6581	Breithenthal , Birkenfeld	134 013	6551	Burgsponheim , Bad Kreuznach	133 019
5461	Breitscheid , Neuwied	138 006	6741	Burrweiler , Landau-Bad Bergzabern	337 015

PLZ	Gemeinde, Kreis	Kennziffer	PLZ	Gemeinde, Kreis	Kennziffer
5529	Burscheid , Bitburg-Prüm	232 023	6741	Dernbach , Landau-Bad Bergzabern	337 017
5509	Burtscheid , Bernkastel-Wittlich	231 017	5419	Dernbach , Neuwied	138 011
6749	* Busenberg , Pirmasens	340 002	5434	Dernbach (Westerwald) , Unterwesterwaldkreis	142 010
5231	Busenhausen , Altenkirchen (Ww.)	132 017	5241	Derschen , Altenkirchen (Ww.)	132 019
5501	Butzweiler , Trier-Saarburg	235 013	6551	Desloch , Bad Kreuznach	133 024
C			5429	Dessighofen , Rhein-Lahn-Kreis	141 026
5411	Caan (Unterwesterwaldkreis) , Unterwesterwaldkreis	142 007	5559	Detzem , Trier-Saarburg	235 015
6761	Callbach , Bad Kreuznach	133 020	5531	Deudesfeld , Daun	233 017
6719	* Carlsberg , Bad Dürkheim	332 007	5509	Deuselbach , Bernkastel-Wittlich	231 018
5409	Charlottenberg , Rhein-Lahn-Kreis	141 021	6501	Dexheim , Mainz-Bingen	339 011
6781	Clausen , Pirmasens	340 003	5509	Dhronecken , Bernkastel-Wittlich	231 019
5590	Cochem, Stadt , Cochem-Zell	135 020	6541	Dichtelbach , Rhein-Hunsrück-Kreis	140 027
6662	* Contwig , Zweibrücken	341 006	5241	Dickendorf , Altenkirchen (Ww.)	132 020
6251	Cramberg , Rhein-Lahn-Kreis	141 022	6541	Dickenschied , Rhein-Hunsrück-Kreis	140 028
6759	Cronenberg , Kusel	336 013	6581	Dickesbach , Birkenfeld	134 019
D			5401	Dieblich , Mayen-Koblenz	137 207
5244	* Daaden , Altenkirchen (Ww.)	132 018	5561	Diefenbach , Bernkastel-Wittlich	231 020
5421	Dachsenhausen , Rhein-Lahn-Kreis	141 023	6761	* Dielkirchen , Donnersbergkreis	333 014
6719	Dackenheim , Bad Dürkheim	332 008	5409	Dienethal , Rhein-Lahn-Kreis	141 027
5521	Dackscheid , Bitburg-Prüm	232 211	6501	Dienheim , Mainz-Bingen	339 012
5521	Dahlem , Bitburg-Prüm	232 024	6589	Dienstweiler , Birkenfeld	134 020
5421	Dahlheim , Rhein-Lahn-Kreis	141 024	5230	Dieperzen , Altenkirchen (Ww.)	132 021
6783	Dahn, Stadt , Pirmasens	340 004	6749	Dierbach , Landau-Bad Bergzabern	337 018
5529	Dahlen , Bitburg-Prüm	232 212	5419	* Dierdorf, Stadt , Neuwied	138 012
6551	Dalberg , Bad Kreuznach	133 021	5561	Dierfeld , Bernkastel-Wittlich	231 021
5529	Daleiden , Bitburg-Prüm	232 213	5559	Dierscheid , Bernkastel-Wittlich	231 022
6501	Dalheim , Mainz-Bingen	339 010	5429	Diethardt , Rhein-Lahn-Kreis	141 028
6589	Dambach , Birkenfeld	134 018	6661	Dietrichingen , Zweibrücken	341 008
5509	Damflos , Trier-Saarburg	235 014	6252	Diez, Stadt , Rhein-Lahn-Kreis	141 029
6741	Dammheim , Landau-Bad Bergzabern	337 016	6541	Dill , Rhein-Hunsrück-Kreis	140 029
6531	Damscheid , Rhein-Hunsrück-Kreis	140 025	6541	Dillendorf , Rhein-Hunsrück-Kreis	140 030
5489	Dankerath , Ahrweiler	131 015	6749	Dimbach , Pirmasens	340 006
6761	Dannenfels , Donnersbergkreis	333 013	5541	Dingdorf , Bitburg-Prüm	232 216
6701	* Dannstadt-Schauernheim , Ludwigshafen	338 006	6509	Dintenheim , Alzey-Worms	331 014
5569	Darscheid , Daun	233 014	6711	Dirmstein , Bad Dürkheim	332 010
6749	Darstein , Pirmasens	340 005	5441	Ditscheid , Mayen-Koblenz	137 019
5529	Dasburg , Bitburg-Prüm	232 214	6521	* Dittelsheim-Heßloch , Alzey-Worms	331 015
5461	Dattenberg , Neuwied	138 009	5511	Dittlingen , Trier-Saarburg	235 016
5451	Datzeroth , Neuwied	138 010	6791	Dittweiler , Kusel	336 016
6551	Daubach , Bad Kreuznach	133 022	5521	Dockendorf , Bitburg-Prüm	232 026
5431	Daubach , Unterwesterwaldkreis	142 008	5569	Dockweiler , Daun	233 018
5568	* Daun, Stadt , Daun	233 015	5561	Dodenburg , Bernkastel-Wittlich	231 023
5409	Dausenau , Rhein-Lahn-Kreis	141 025	6761	Dörbach , Donnersbergkreis	333 015
6509	Dautenheim , Alzey-Worms	331 013	5409	Dörnbach , Rhein-Lahn-Kreis	141 030
5529	Dauwelshausen , Bitburg-Prüm	232 025	6531	Dörrebach , Bad Kreuznach	133 025
6531	* Daxweiler , Bad Kreuznach	133 023	6749	Dörrenbach , Landau-Bad Bergzabern	337 019
5481	Dedenbach , Ahrweiler	131 016	6761	Dörrmoschel , Donnersbergkreis	333 016
5419	Deesen , Unterwesterwaldkreis	142 009	5421	Dörscheid , Rhein-Lahn-Kreis	141 031
6705	Deidesheim, Stadt , Bad Dürkheim	332 009	6209	Dörsdorf , Rhein-Lahn-Kreis	141 032
6759	Deimberg , Kusel	336 014	5401	Dörth , Rhein-Hunsrück-Kreis	140 031
6663	Dellfeld , Zweibrücken	341 007	5419	* Döttesfeld , Neuwied	138 013
6531	Dellhofen , Rhein-Hunsrück-Kreis	140 026	5531	Dohm-Lammersdorf , Daun	233 019
5569	Demerath , Daun	233 016	5591	Dohr , Cochem-Zell	135 021
6799	Denweiler-Frohnbach , Kusel	336 015	6501	Dolgesheim , Mainz-Bingen	339 013
5531	Densborn , Daun	233 209	5449	Dommershausen , Rhein-Hunsrück-Kreis	140 202
5481	Dernau , Ahrweiler	131 017	6781	Donsieders , Pirmasens	340 007
			6521	Dorn-Dürkheim , Alzey-Worms	331 016
			5429	Dornholzhausen , Rhein-Lahn-Kreis	141 033
			5489	Dorsel , Ahrweiler	131 018
			6531	Dorsheim , Bad Kreuznach	133 026

PLZ	Gemeinde, Kreis	Kennziffer	PLZ	Gemeinde, Kreis	Kennziffer
5449	Dorweiler, Rhein-Hunsrück-Kreis	140 032	5439	* Elbingen-Mähren, Oberwesterwaldkreis	139 019
5489	Drees, Daun	233 210	6589	Elchweiler, Birkenfeld	134 022
5239	Dreifelden, Oberwesterwaldkreis	139 016	5431	Elgendorf, Unterwesterwaldkreis	142 014
5431	* Dreikirchen, Unterwesterwaldkreis	142 011	5419	Elgert, Neuwied	138 016
5561	Dreis, Bernkastel-Wittlich	231 024	5241	Elkenroth, Altenkirchen (Ww.)	132 025
5569	Dreis, Daun	233 020	6588	Ellenberg, Birkenfeld	134 023
5439	Dreisbach, Oberwesterwaldkreis	139 017	5419	Ellenhausen, Unterwesterwaldkreis	142 015
6761	Dreisen, Donnersbergkreis	333 017	5591	Ellenz-Poltersdorf, Cochem-Zell	135 025
6531	Dromersheim, Mainz-Bingen	339 014	6541	Ellern (Hunsrück), Rhein-Hunsrück-Kreis	140 035
6551	* Duchroth, Bad Kreuznach	133 027	6701	Ellerstadt, Bad Dürkheim	332 013
5521	Dudeldorf, Bitburg-Prüm	232 027	5569	Ellscheid, Daun,	233 021
6724	Dudenhofen, Ludwigshafen	338 007	6589	Ellweiler, Birkenfeld	134 024
5449	Dudenroth, Rhein-Hunsrück-Kreis	140 033	6731	Elmstein, Bad Dürkheim	332 014
5489	Dümpelfeld, Ahrweiler	131 019	5461	Elsaff, Neuwied	138 017
5441	Dünfus, Cochem-Zell	135 022	5439	* Elsoff (Oberwesterwaldkreis), Oberwesterwaldkreis	139 020
5441	Düngenheim, Cochem-Zell	135 023	5551	Elzerath, Bernkastel-Wittlich	231 027
5419	Dürholz, Neuwied	138 014	6799	Elzweiler, Kusel	336 021
6791	Dunzweiler, Kusel	336 017	5529	Emmelbaum, Bitburg-Prüm	232 031
5541	Duppach, Daun	233 211	5401	Emmelshausen, Rhein-Hunsrück-Kreis	140 036
6731	Duttweiler, Bad Dürkheim	332 011	5551	Emmeroth, Bernkastel-Wittlich	231 028
E					
5431	Ebernhahn, Unterwesterwaldkreis	142 012	5241	Emmerzhausen, Altenkirchen (Ww.)	132 026
5429	Ebertshausen, Rhein-Lahn-Kreis	141 034	5429	Endlichhofen, Rhein-Lahn-Kreis	141 037
6719	* Ebertsheim, Bad Dürkheim	332 012	5446	Engeln, Ahrweiler	131 203
5449	Ebschied, Rhein-Hunsrück-Kreis	140 034	6501	Engelstadt, Mainz-Bingen	339 016
5521	Echternacherbrück, Bitburg-Prüm	232 028	6753	* Enkenbach-Alsenborn, Kaiserslautern	335 004
5521	Echtershausen, Bitburg-Prüm	232 029	5585	Enkirch, Bernkastel-Wittlich	231 029
6551	Eckelsheim, Alzey-Worms	331 017	5559	Ensch, Trier-Saarburg	235 019
5481	Eckendorf, Ahrweiler	131 020	6509	Ensheim, Alzey-Worms	331 019
6531	Eckenroth, Bad Kreuznach	133 028	5239	Enspel, Oberwesterwaldkreis	139 021
6589	Eckersweiler, Birkenfeld	134 021	5521	Enzen, Bitburg-Prüm	232 032
5561	Eckfeld, Bernkastel-Wittlich	231 025	6509	Eppelsheim, Alzey-Worms	331 020
6551	Eckweiler, Bad Kreuznach	133 029	5441	Eppenbergr, Cochem-Zell	135 026
6732	* Edenkoben, Stadt, Landau-Bad Bergzabern	337 020	6781	Eppenbrunn, Pirmasens	340 008
6731	Edesheim, Landau-Bad Bergzabern	337 021	6251	Eppenrod, Rhein-Lahn-Kreis	141 038
5591	* Ediger-Eller, Cochem-Zell	135 024	6541	Erbach, Rhein-Hunsrück-Kreis	140 037
5501	Edingen, Trier-Saarburg	235 017	6509	Erbes-Büdesheim, Alzey-Worms	331 021
5521	Ehlenz, Bitburg-Prüm	232 030	5551	Erden, Bernkastel-Wittlich	231 030
5451	Ehlscheid, Neuwied	138 015	6799	Erdesbach, Kusel	336 022
5429	Ehr, Rhein-Lahn-Kreis	141 035	6781	Erfweiler, Pirmasens	340 009
6799	Ehweiler, Kusel	336 018	5429	Ergeshausen, Rhein-Lahn-Kreis	141 039
6521	Eich, Alzey-Worms	331 018	6749	Erlenbach bei Dahn, Pirmasens	340 010
5231	Eichelhardt, Altenkirchen (Ww.)	132 022	6741	Erlenbach bei Kandel, Germersheim	334 004
5231	Eichen, Altenkirchen (Ww.)	132 023	5591	Ernst, Cochem-Zell	135 027
5489	Eichenbach, Ahrweiler	131 021	5521	Ernzen, Bitburg-Prüm	232 033
5521	Eilscheid, Bitburg-Prüm	232 217	5465	* Erpel, Neuwied	138 019
6501	Eimsheim, Mainz-Bingen	339 015	6701	Erpolzheim, Bad Dürkheim	332 015
5441	Einig, Mayen-Koblenz	137 023	5231	Ersfeld, Altenkirchen (Ww.)	132 027
6759	Einöllen, Kusel	336 019	6751	Erzenhausen, Kaiserslautern	335 005
6719	Einselthum, Donnersbergkreis	333 018	5561	Esch, Bernkastel-Wittlich	231 031
5501	Eisenach, Bitburg-Prüm	232 218	5531	Esch, Daun	233 022
6719	* Eisenberg (Pfalz), Stadt, Donnersbergkreis	333 019	5429	Eschbach, Rhein-Lahn-Kreis	141 040
5561	Eisenschmitt, Bernkastel-Wittlich	231 026	6741	Eschbach, Landau-Bad Bergzabern	337 022
6209	Eisighofen, Rhein-Lahn-Kreis	141 036	5431	Eschelbach, Unterwesterwaldkreis	142 016
5411	Eitelborn, Unterwesterwaldkreis	142 013	5541	Eschfeld, Bitburg-Prüm	232 220
5241	Elben, Altenkirchen (Ww.)	132 024	5511	Esingen, Trier-Saarburg	235 020
6509	Esselborn, Alzey-Worms	331 022	6509	Essenheim, Mainz-Bingen	339 017
6501	Essenheim, Mainz-Bingen	339 017	6741	Essingen, Landau-Bad Bergzabern	337 023
6741	Essingen, Landau-Bad Bergzabern	337 023	5521	* Eßlingen, Bitburg-Prüm	232 034
5521	* Eßlingen, Bitburg-Prüm	232 034	6759	Eßweiler, Kusel	336 023
6759	Eßweiler, Kusel	336 023			

PLZ	Gemeinde, Kreis	Kennziffer	PLZ	Gemeinde, Kreis	Kennziffer
6731	Esthal, Bad Dürkheim	332 016	5231	Forstmehren, Altenkirchen (Ww.)	132 035
5509	Etgert, Bernkastel-Wittlich	231 032	6509	Framersheim, Alzey-Worms	331 026
6799	Etschberg, Kusel	336 024	6751	Frankelbach, Kaiserslautern	335 009
5521	Etteldorf, Bitburg-Prüm	232 035	6731	Frankeneck, Bad Dürkheim	332 018
5431	Ettersdorf, Unterwesterwaldkreis	142 017	6731	Frankenstein, Kaiserslautern	335 010
5419	Ettinghausen, Oberwesterwaldkreis	139 022	6710	* Frankenthal (Pfalz), Stadt, kreisfrei	311 000
5441	Ettringen, Mayen-Koblenz	137 025	6741	Frankweiler, Landau-Bad Bergzabern	337 026
5249	Etzbach, Altenkirchen (Ww.)	132 028	5449	Frankweiler, Rhein-Hunsrück-Kreis	140 038
5231	Eulenberg, Altenkirchen (Ww.)	132 029	5501	Franzenheim, Trier-Saarburg	235 027
6751	Eulenbis, Kaiserslautern	335 006	6581	Frauenberg, Birkenfeld	134 027
5441	Eulgem, Cochem-Zell	135 028	6749	Freckenfeld, Germersheim	334 005
5541	Euscheid, Bitburg-Prüm	232 221	6551	Frei-Laubersheim, Bad Kreuznach	133 031
6741	Eußerthal, Landau-Bad Bergzabern	337 024	5419	Freilingen, Unterwesterwaldkreis	142 018
5449	Eveshausen, Rhein-Hunsrück-Kreis	140 203	6509	Freimersheim, Alzey-Worms	331 027
5419	Ewighausen, Oberwesterwaldkreis	139 023	6731	Freimersheim (Pfalz), Landau-Bad Bergzabern	337 027
F					
5421	* Fachbach, Rhein-Lahn-Kreis	141 041	6713	Freinsheim, Bad Dürkheim	332 019
5591	Faid, Cochem-Zell	135 029	5419	Freirachdorf, Unterwesterwaldkreis	142 019
6761	Falkenstein, Donnersbergkreis	333 020	6721	Freisbach, Germersheim	334 006
5501	Farschweiler, Trier-Saarburg	235 021	6521	Frettenheim, Alzey-Worms	331 028
5439	Fehl-Ritzhausen, Oberwesterwaldkreis	139 024	5511	* Freudenburg, Trier-Saarburg	235 028
6761	Feilbingert, Bad Kreuznach	133 030	6701	Friedelsheim, Bad Dürkheim	332 020
5521	Feilsdorf, Bitburg-Prüm	232 036	5241	Friedewald, Altenkirchen (Ww.)	132 036
5559	* Fell, Trier-Saarburg	235 022	5221	Friesenhagen, Altenkirchenn (Ww.)	132 037
5511	Fellerich, Trier-Saarburg	235 023	6501	Friesenheim, Mainz-Bingen	339 018
5249	Fensdorf, Altenkirchen (Ww.)	132 030	6791	Frohnhofen, Kusel	336 027
5521	Ferschweiler, Bitburg-Prüm	232 037	6541	Fronhofen, Rhein-Hunsrück-Kreis	140 039
5541	Feuerscheid, Bitburg-Prüm	232 222	5551	* Fronhofen (Landkreis Bernkastel), Bernkastel-Wittlich	231 034
5531	Feusdorf, Daun	233 023	5421	Frücht, Rhein-Lahn-Kreis	141 044
5231	Fiersbach, Altenkirchen (Ww.)	132 031	5489	Fuchshofen, Ahrweiler	131 022
5421	Filsen, Rhein-Lahn-Kreis	141 042	6551	Fürfeld, Bad Kreuznach	133 032
5441	Filz, Cochem-Zell	135 030	5249	Fürthen, Altenkirchen (Ww.)	132 038
6761	Finkenbach-Gersweiler, Donnersbergkreis	333 021	5501	Fusenich, Trier-Saarburg	235 029
5511	Fisch, Trier-Saarburg	235 025	6701	* Fußgönheim, Ludwigshafen	338 008
6580	Fischbach, Birkenfeld	134 025	G		
6751	Fischbach, Kaiserslautern	335 007	6509	Gabsheim, Alzey-Worms	331 029
6781	Fischbach bei Dahn, Pirmasens	340 011	5431	Gackenbach, Unterwesterwaldkreis	142 020
5529	* Fischbach-Oberraden, Bitburg-Prüm	232 038	5471	Galenberg, Ahrweiler	131 204
6251	Flacht, Rhein-Lahn-Kreis	141 043	5441	Gamlen, Cochem-Zell	135 033
5232	Flammersfeld, Altenkirchen (Ww.)	132 032	5401	Gappenach, Mayen-Koblenz	137 027
6741	Flemlingen, Landau-Bad Bergzabern	337 025	6535	Gau-Algesheim, Stadt, Mainz-Bingen	339 019
5541	Fleringen, Bitburg-Prüm	232 223	6551	Gau-Bickelheim, Alzey-Worms	331 030
5521	Fließem, Bitburg-Prüm	232 039	6501	Gau-Bischofsheim, Mainz-Bingen	339 020
6521	* Flörsheim-Dalsheim, Alzey-Worms	331 023	6719	Gauersheim, Donnersbergkreis	333 022
6509	Flomborn, Alzey-Worms	331 024	6761	Gaugrehweiler, Donnersbergkreis	333 023
6509	* Flonheim, Alzey-Worms	331 025	6509	Gau-Heppenheim, Alzey-Worms	331 031
5561	Flußbach, Bernkastel-Wittlich	231 033	6509	* Gau-Odernheim, Alzey-Worms	331 032
5231	Fluterschen, Altenkirchen (Ww.)	132 033	6551	Gau-Weinheim, Alzey-Worms	331 033
6791	Fockenberg-Limbach, Kaiserslautern	335 008	5241	Gebhardshain, Altenkirchen (Ww.)	132 039
6761	Föckelberg, Kusel	336 025	6551	Gebroth, Bad Kreuznach	133 033
5559	Föhren, Trier-Saarburg	235 026	5531	Gees, Daun	233 024
6589	Föhren-Linden, Birkenfeld	134 026	5569	Gefell, Daun	233 025
5249	Forst, Altenkirchen (Ww.)	132 034	5239	Gehlert, Oberwesterwaldkreis	139 025
6701	Forst an der Weinstraße, Bad Dürkheim	332 017	6571	Gehlweiler, Rhein-Hunsrück-Kreis	140 040
5441	Forst (Eifel), Cochem-Zell	135 031	6751	Gehrweiler, Donnersbergkreis	333 024
5581	Forst (Hunsrück), Cochem-Zell	135 032			

PLZ	Gemeinde, Kreis	Kennziffer	PLZ	Gemeinde, Kreis	Kennziffer
5529	Geichlingen, Bitburg-Prüm	232 040	6751	Gonbach, Donnersbergkreis	333 027
5409	Geilnau, Rhein-Lahn-Kreis	141 045	5541	* Gondelsheim, Bitburg-Prüm	232 226
6751	Geiselberg, Pirmasens	340 012	5540	* Gondenbrett, Bitburg-Prüm	232 227
5509	Geisfeld, Trier-Saarburg	235 030	5401	* Gondershausen, Rhein-Hunsrück-Kreis	140 043
5429	Geisig, Rhein-Lahn-Kreis	141 046	5521	Gondorf, Bitburg-Prüm	232 044
5489	Gelenberg, Daun	233 212	5551	Gonzerath, Bernkastel-Wittlich	231 039
5481	Geisdorf, Ahrweiler	131 023	5551	Gornhausen, Bernkastel-Wittlich	231 040
5429	Gemmerich, Rhein-Lahn-Kreis	141 047	6749	* Gossersweiler-Stein, Landau-Bad Bergzabern	337 033
5529	Gemünd, Bitburg-Prüm	232 041	5551	* Graach an der Mosel, Bernkastel-Wittlich	231 041
5439	Gemünden, Oberwesterwaldkreis	139 026	5509	Gräfendhron, Bernkastel-Wittlich	231 042
6541	Gemünden, Rhein-Hunsrück-Kreis	140 041	6741	Gräfenhausen, Landau-Bad Bergzabern	337 034
6531	Gensingen, Mainz-Bingen	339 021	5561	Gransdorf, Bitburg-Prüm	232 228
5529	Gentingen, Bitburg-Prüm	232 042	5561	Greimerath, Bernkastel-Wittlich	231 044
6581	Gerach, Birkenfeld	134 028	5501	Greimerath, Trier-Saarburg	235 033
6761	Gerbach, Donnersbergkreis	333 025	5591	Greimersburg, Cochem-Zell	135 036
6791	Gerhardsbrunn, Kaiserslautern	335 011	5581	Grenderich, Cochem-Zell	135 037
5441	Gering, Mayen-Koblenz	137 029	5561	Greverath, Bernkastel-Wittlich	231 045
6728	Germersheim, Stadt, Germersheim	334 007	5501	Grewenich, Trier-Saarburg	235 034
6711	Gerolsheim, Bad Dürkheim	332 021	6571	Griebelschied, Birkenfeld	134 032
5530	* Gerolstein, Stadt, Daun	233 026	6791	Gries, Kusel	336 032
6781	Gersbach, Pirmasens	340 013	5461	Griesenbach, Neuwied	138 022
5591	Gevenich, Cochem-Zell	135 034	5509	Grimburg, Trier-Saarburg	235 035
5231	Gieleroth, Altenkirchen (Ww.)	132 040	6531	Grolsheim, Mainz-Bingen	339 022
5509	Gielert, Bernkastel-Wittlich	231 035	6661	Großbundenbach, Zweibrücken	341 009
5401	Gierschnach, Mayen-Koblenz	137 030	6731	Großfischlingen, Landau-Bad Bergzabern	337 035
5231	Giershausen, Altenkirchen (Ww.)	132 041	5431	Großholbach, Unterwesterwaldkreis	142 024
5431	Giershausen, Rhein-Lahn-Kreis	141 048	5541	Großkampfenberg, Bitburg-Prüm	232 229
5541	Giesdorf, Bitburg-Prüm	232 224	6711	Großkarlbach, Bad Dürkheim	332 023
5231	Giesenhausen, Oberwesterwaldkreis	139 027	5541	Großlangenfeld, Bitburg-Prüm	232 230
5591	Gillenbeuren, Cochem-Zell	135 035	5561	Großlittgen, Bernkastel-Wittlich	231 046
5569	Gillendorf, Daun	233 027	5419	Großmaischeid, Neuwied	138 023
5501	Gilzem, Bitburg-Prüm	232 225	6711	Großniedesheim, Ludwigshafen	338 009
6521	Gimbsheim, Alzey-Worms	331 034	5439	Großseifen, Oberwesterwaldkreis	139 029
6589	Gimbweiler, Birkenfeld	134 029	6661	Großsteinhausen, Zweibrücken	341 010
5521	Gindorf, Bitburg-Prüm	232 043	6501	Groß-Winternheim, Mainz-Bingen	339 023
6759	Ginsweiler, Kusel	336 029	5241	Grünebach, Altenkirchen (Ww.)	132 042
5561	Gipperath, Bernkastel-Wittlich	231 036	6718	* Grünstadt, Stadt, Bad Dürkheim	332 024
5439	Girkenroth, Oberwesterwaldkreis	139 028	6759	Grumbach, Kusel	336 033
5431	* Girod, Unterwesterwaldkreis	142 021	5439	Guckheim, Oberwesterwaldkreis	139 030
5561	Gladbach, Bernkastel-Wittlich	231 037	6251	Gückingen, Rhein-Lahn-Kreis	141 049
6799	* Glanbrücken, Kusel	336 030	5451	Güllesheim, Altenkirchen (Ww.)	132 043
6791	* Glan-Münchweiler, Kusel	336 031	6531	* Guldental, Bad Kreuznach	133 035
5471	Glees, Ahrweiler	131 205	6551	Gumbsheim, Alzey-Worms	331 035
6741	Gleisweiler, Landau-Bad Bergzabern	337 028	5441	Gunderath, Daun	233 213
6749	Gleiszellen-Gleishorbach, Landau-Bad Bergzabern	337 029	6521	Gundersheim, Alzey-Worms	331 036
5419	Goddert, Unterwesterwaldkreis	142 022	6751	Gundersweiler, Donnersbergkreis	333 028
5501	Godendorf, Trier-Saarburg	235 032	6521	Gundheim, Alzey-Worms	331 037
6741	Godramstein, Landau-Bad Bergzabern	337 030	6524	Guntersblum, Mainz-Bingen	339 024
6741	Göcklingen, Landau-Bad Bergzabern	337 031	5509	Gusenburg, Trier-Saarburg	235 036
5449	Gödenroth, Rhein-Hunsrück-Kreis	140 042	5501	Gusterath, Trier-Saarburg	235 037
6719	Göllheim, Donnersbergkreis	333 026	5409	Gutenacker, Rhein-Lahn-Kreis	141 050
5481	Gönnersdorf, Ahrweiler	131 025	6551	Gutenberg, Bad Kreuznach	133 036
5531	Gönnersdorf, Daun	233 028	5551	Gutenthal, Bernkastel-Wittlich	231 047
6701	Gönnheim, Bad Dürkheim	332 022	5501	Gutweiler, Trier-Saarburg	235 038
6251	Görgeshausen, Unterwesterwaldkreis	142 023	5551	Haag, Bernkastel-Wittlich	231 048
6541	Gösenroth, Birkenfeld	134 030	5541	Habscheid, Bitburg-Prüm	232 231
5551	Götzeroth, Bernkastel-Wittlich	231 038	5238	* Hachenburg, Stadt, Oberwesterwaldkreis	139 031
6589	Gollenberg, Birkenfeld	134 031	6551	Hackenheim, Bad Kreuznach	133 037
6721	Gommersheim, Landau-Bad Bergzabern	337 032	5439	Härtlingen, Oberwesterwaldkreis	139 032

H

PLZ	Gemeinde, Kreis	Kennziffer	PLZ	Gemeinde, Kreis	Kennziffer
6729	Hagenbach, Germersheim	334 008	5509	Heddert, Trier-Saarburg	235 040
5581	Hahn, Rhein-Hunsrück-Kreis	140 044	6759	* Hefersweiler, Kusel	336 036
5439	Hahn bei Marienberg, Oberwesterwaldkreis	139 033	5509	Heidenburg, Bernkastel-Wittlich	231 204
5419	Hahn bei Wallmerod, Oberwesterwaldkreis	139 034	6501	Heidesheim am Rhein, Mainz-Bingen	339 027
6571	Hahnenbach, Bad Kreuznach	133 038	5561	Heidweiler, Bernkastel-Wittlich	231 051
6501	Hahnheim, Mainz-Bingen	339 025	5529	Heilbach, Bitburg-Prüm	232 047
6251	Hahnstätten, Rhein-Lahn-Kreis	141 051	5431	Heilberscheid, Unterwesterwaldkreis	142 026
6589	Hahnweiler, Birkenfeld	134 033	5521	Heilenbach, Bitburg-Prüm	232 048
5429	Hainau, Rhein-Lahn-Kreis	141 110	5523	Heilhausen, Bitburg-Prüm	232 237
6741	Hainfeld, Landau-Bad Bergzabern	337 036	6751	Heiligenmoschel, Kaiserslautern	335 013
5439	Halbs, Oberwesterwaldkreis	139 035	5431	Heiligenroth, Unterwesterwaldkreis	142 027
5541	Halenbach, Bitburg-Prüm	232 232	6589	Heimbach, Birkenfeld	134 036
6761	Hallgarten, Bad Kreuznach	133 039	5239	Heimborn, Oberwesterwaldkreis	139 038
5541	Hallschlag, Daun	233 214	6509	Heimersheim, Alzey-Worms	331 040
5521	Halsdorf, Bitburg-Prüm	232 045	6571	* Heimweiler, Bad Kreuznach	133 041
5401	Halsenbach, Rhein-Hunsrück-Kreis	140 045	6541	Heinzenbach, Rhein-Hunsrück-Kreis	140 049
6251	Hambach, Rhein-Lahn-Kreis	141 052	6571	Heinzenberg, Bad Kreuznach	133 042
5441	Hambuch, Cochem-Zell	135 038	6759	Heinzenhausen, Kusel	336 038
5521	Hamm, Bitburg-Prüm	232 046	5551	Heinzerath, Bernkastel-Wittlich	231 052
6521	Hamm, Alzey-Worms	331 038	5541	Heisdorf, Bitburg-Prüm	232 238
5511	Hamm (b. Taben), Trier-Saarburg	235 039	6251	Heistenbach, Rhein-Lahn-Kreis	141 053
5249	Hamm (Sieg), Altenkirchen (Ww.)	132 044	5511	Helfant, Trier-Saarburg	235 042
5451	Hammerstein, Neuwied	138 024	5419	Helferskirchen, Unterwesterwaldkreis	142 028
6509	Hangen-Weisheim, Alzey-Worms	331 039	5439	Hellenhahn-Schellenberg, Oberwesterwaldkreis	139 039
6721	Hanhofen, Ludwigshafen	338 010	6581	Hellertshausen, Birkenfeld	134 037
5419	Hanroth, Neuwied	138 025	5231	Helmenzen, Altenkirchen (Ww.)	132 047
5241	* Harbach, Altenkirchen (Ww.)	132 045	5249	Helmeroth, Altenkirchen (Ww.)	132 048
5451	Hardert, Neuwied	138 026	6751	Heltersberg, Pirmasens	340 015
5439	Hardt, Oberwesterwaldkreis	139 036	5231	Hemmelzen, Altenkirchen (Ww.)	132 049
5521	Hargarten, Bitburg-Prüm	232 233	6571	Henau, Rhein-Hunsrück-Kreis	140 050
6551	Hargesheim, Bad Kreuznach	133 040	6571	Hennweiler, Bad Kreuznach	133 043
5419	Harschbach, Neuwied	138 027	6791	* Henschtal, Kusel	336 037
5489	Harscheid, Ahrweiler	131 026	5504	Hentern, Trier-Saarburg	235 043
5541	Harspelt, Bitburg-Prüm	232 234	6581	Herborn, Birkenfeld	134 038
5419	Hartenfels, Unterwesterwaldkreis	142 025	5529	Herbstmühle, Bitburg-Prüm	232 049
6721	Harthausen, Ludwigshafen	338 011	6799	Herschweiler, Kusel	336 039
6719	Harxheim, Donnersbergkreis	333 029	5243	Herdorf, Altenkirchen (Ww.)	132 050
6501	Harxheim, Mainz-Bingen	339 026	5521	Herforst, Bitburg-Prüm	232 050
5561	Hasborn, Bernkastel-Wittlich	231 049	6531	Hergendorf, Bad Kreuznach	133 044
6799	Haschbach am Remigiusberg, Kusel	336 034	5439	Hergenroth, Oberwesterwaldkreis	139 040
5581	Haserich, Cochem-Zell	135 039	6741	Hergersweiler, Landau-Bad Bergzabern	337 037
5231	Hasselbach, Altenkirchen (Ww.)	132 046	5501	Herl, Trier-Saarburg	235 044
5449	Hasselbach, Rhein-Hunsrück-Kreis	140 046	6791	Hermersberg, Pirmasens	340 016
6733	Haßloch, Bad Dürkheim	332 025	5521	Hermesdorf, Bitburg-Prüm	232 051
5239	* Hattert, Oberwesterwaldkreis	139 037	5508	Hermeskeil, Trier-Saarburg	235 045
6589	Hattgenstein, Birkenfeld	134 034	5429	Herold, Rhein-Lahn-Kreis	141 054
6729	Hatzenbühl, Germersheim	334 009	6759	Herren-Sulzbach, Kusel	336 040
5401	Hatzenport, Mayen-Koblenz	137 208	5441	Herresbach, Mayen-Koblenz	137 035
6746	Hauenstein, Pirmasens	340 014	6581	Herrstein, Birkenfeld	134 039
6791	Hauptstuhl, Kaiserslautern	335 012	5431	Herschbach (Oberwesterwaldkreis), Oberwesterwaldkreis	139 041
5441	Hauroth, Cochem-Zell	135 040	5419	Herschbach (Unterwesterwaldkreis), Unterwesterwaldkreis	142 029
5449	Hausbay, Rhein-Hunsrück-Kreis	140 047	6791	Herschberg, Pirmasens	340 017
6571	Hausen, Birkenfeld	134 035	5489	Herschbroich, Ahrweiler	131 028
5441	Hausten, Mayen-Koblenz	137 034	6799	Herschweiler-Pettersheim, Kusel	336 041
6759	Hausweiler, Kusel	336 035	5401	Herschwiesen, Rhein-Hunsrück-Kreis	140 051
6741	Hayna, Germersheim	334 010	5541	* Hersdorf, Bitburg-Prüm	232 332
6541	Hecken, Rhein-Hunsrück-Kreis	140 048	6742	Herxheim bei Landau/Pfalz, Landau-Bad Bergzabern	337 038
5481	Heckenbach, Ahrweiler	131 027			
5561	Heckenmünster, Bernkastel-Wittlich	231 050			
5541	Heckhuscheid, Bitburg-Prüm	232 236			

PLZ	Gemeinde, Kreis	Kennziffer	PLZ	Gemeinde, Kreis	Kennziffer
6719	Herxheim a. Berg , Bad Dürkheim	332 026	5569	Hörscheid , Daun	233 031
6741	Herxheimweyher , Landau-Bad Bergzabern	337 039	5569	Hörschhausen , Daun	233 032
5541	Herzfeld , Bitburg-Prüm	232 240	5249	Hövels , Altenkirchen (Ww.)	132 054
6711	Heßheim , Ludwigshafen	338 012	5439	Hof , Oberwesterwaldkreis	139 045
5581	Hesweiler , Cochem-Zell	135 041	5489	Hoffeld , Ahrweiler	131 030
6791	Hettenhausen , Pirmasens	340 018	5501	Hofweiler , Trier-Saarburg	235 049
6719	Hettenleidelheim , Bad Dürkheim	332 027	5531	* Hohenfels-Essingen , Daun	233 033
6581	Hettenrodt , Birkenfeld	134 040	5446	Hohenleimbach , Ahrweiler	131 206
5559	Hetzerath , Bernkastel-Wittlich	231 053	6759	Hohenöllen , Kusel	336 043
6711	Heuchelheim b. Frankenthal , Ludwigshafen	338 013	6521	Hohen-Sülzen , Alzey-Worms	331 041
6741	* Heuchelheim-Klingen , Landau-Bad Bergzabern	337 040	5431	Holler , Unterwesterwaldkreis	142 033
5231	Heupelzen , Altenkirchen (Ww.)	132 051	5449	Hollnich , Rhein-Hunsrück-Kreis	140 055
5239	Heuzert , Oberwesterwaldkreis	139 042	5541	Hollnich , Bitburg-Prüm	232 243
5449	Heyweiler , Rhein-Hunsrück-Kreis	140 052	5521	Holsthum , Bitburg-Prüm	232 053
5541	Hickeshausen , Bitburg-Prüm	232 241	5409	Holzappel , Rhein-Lahn-Kreis	141 059
5231	Hilgenroth , Altenkirchen (Ww.)	132 052	6541	Holzbach , Rhein-Hunsrück-Kreis	140 056
5231	Hilgert , Neuwied	138 029	5501	Holzerath , Trier-Saarburg	235 050
5411	Hilgert , Unterwesterwaldkreis	142 030	5401	Holzfeld , Rhein-Hunsrück-Kreis	140 057
5533	Hillesheim , Daun	233 029	5429	Holzhausen a. d. Haide , Rhein-Lahn-Kreis	141 060
6521	Hillesheim , Mainz-Bingen	339 028	6251	Holzheim , Rhein-Lahn-Kreis	141 061
5411	Hillscheid , Unterwesterwaldkreis	142 031	5481	Holzweiler , Ahrweiler	131 031
5509	Hilscheid , Bernkastel-Wittlich	231 054	6759	Homburg , Kusel	336 044
6781	Hilst , Pirmasens	340 019	5439	Homburg , Oberwesterwaldkreis	139 046
5429	Himmighofen , Rhein-Lahn-Kreis	141 055	5529	Hommerdingen , Bitburg-Prüm	232 054
6581	Hintertiefenbach , Birkenfeld	134 041	5489	Honerath , Ahrweiler	131 032
5409	Hinterwald , Rhein-Lahn-Kreis	141 056	5561	* Hontheim , Bernkastel-Wittlich	231 057
6781	* Hinterweidenthal , Pirmasens	340 020	6759	Hoppstädten , Kusel	336 045
5531	Hinterweiler , Daun	233 030	6589	* Hoppstädten-Weiersbach , Birkenfeld	134 042
5501	Hinzenburg , Trier-Saarburg	235 046	5551	Horath , Bernkastel-Wittlich	231 058
5551	Hinzerath , Bernkastel-Wittlich	231 055	6571	Horbach , Bad Kreuznach	133 047
5509	* Hinzert-Pöler , Trier-Saarburg	235 047	6791	Horbach , Pirmasens	340 025
6759	Hinzweiler , Kusel	336 042	5431	Horbach , Unterwesterwaldkreis	142 034
6251	Hirschberg , Rhein-Lahn-Kreis	141 057	6541	Horbruch , Birkenfeld	134 043
6541	Hirschfeld (Hunsrück) , Rhein-Hunsrück-Kreis	140 053	5409	Horhausen , Rhein-Lahn-Kreis	141 062
6751	Hirschhorn/Pfalz , Kaiserslautern	335 014	5451	Horhausen (Westerwald) , Altenkirchen (Ww.)	132 055
6781	Hirschthal , Pirmasens	340 021	5449	Horn , Rhein-Hunsrück-Kreis	140 058
5441	Hirten , Mayen-Koblenz	137 036	6661	Hornbach , Stadt, Zweibrücken	341 011
5231	Hirz-Maulsbach , Altenkirchen (Ww.)	132 053	5441	Horperath , Daun	233 216
5401	Hirzenach , Rhein-Hunsrück-Kreis	140 054	5431	Horressen , Unterwesterwaldkreis	142 035
5521	Hisel , Bitburg-Prüm	232 052	6531	Horrweiler , Mainz-Bingen	339 029
6701	* Hochdorf-Assenheim , Ludwigshafen	338 014	6799	Horschbach , Kusel	336 046
5551	Hochscheid , Bernkastel-Wittlich	231 056	5521	Hosten , Bitburg-Prüm	232 055
6755	Hochspeyer , Kaiserslautern	335 015	6581	Hottenbach , Birkenfeld	134 044
6741	* Hochstadt (Pfalz) , Landau-Bad Bergzabern	337 041	5551	Hoxel , Bernkastel-Wittlich	231 059
6551	Hochstätten , Bad Kreuznach	133 045	5431	Hübingen , Unterwesterwaldkreis	142 036
6571	* Hochstetten-Dhaun , Bad Kreuznach	133 046	5439	Hüblingen , Oberwesterwaldkreis	139 047
5501	Hockweiler , Trier-Saarburg	235 048	6551	Hüffelsheim , Bad Kreuznach	133 048
5441	Höchstberg , Daun	233 215	6799	Hüffler , Kusel	336 047
5239	Höchstenbach , Oberwesterwaldkreis	139 043	5489	* Hümmel , Ahrweiler	131 033
6781	Höheinöd , Pirmasens	340 022	5461	Hümmerich , Neuwied	138 030
6781	Höheischweiler , Pirmasens	340 023	6791	* Hütschenhausen , Kaiserslautern	335 016
6781	Höhrfröschen , Pirmasens	340 024	5529	Hütten , Bitburg-Prüm	232 056
5439	* Höhn , Oberwesterwaldkreis	139 044	5521	Hütterscheid , Bitburg-Prüm	232 057
5410	Höhr-Grenzhausen , Stadt, Unterwesterwaldkreis	142 032	5521	Hüttingen a. d. Kyll , Bitburg-Prüm	232 058
5529	Hölzchen , Bitburg-Prüm	232 242	5529	Hüttingen bei Lahr , Bitburg-Prüm	232 059
5409	Hömberg , Rhein-Lahn-Kreis	141 058	5541	Huf , Bitburg-Prüm	232 244
5481	Hönningen , Ahrweiler	131 029	5551	Hundheim , Bernkastel-Wittlich	231 060
6729	Hördt , Germersheim	334 011	5449	Hundheim , Rhein-Hunsrück-Kreis	140 059
6751	Höringen , Donnersbergkreis	333 030	5431	Hundsangen , Unterwesterwaldkreis	142 037
			6571	Hundsbach , Bad Kreuznach	133 049

PLZ	Gemeinde, Kreis	Kennziffer	PLZ	Gemeinde, Kreis	Kennziffer
5412	Hundsorf, Unterwesterwaldkreis	142 038	5531	* Kalenborn-Scheuern, Daun	233 036
5401	Hungenroth, Rhein-Hunsrück-Kreis	140 060	6761	Kalkofen, Donnersbergkreis	333 036
5551	Hunolstein, Bernkastel-Wittlich	231 061	6701	Kallstadt, Bad Dürkheim	332 028
5429	Hunzel, Rhein-Lahn-Kreis	141 063	5401	Kalt, Mayen-Koblenz	137 041
5561	Hupperath, Bernkastel-Wittlich	231 062	5489	* Kaltenborn, Ahrweiler	131 037
I					
6580	* Idar-Oberstein, Stadt, Birkenfeld	134 045	5401	Kaltenengers, Mayen-Koblenz	137 209
5231	Idelberg, Altenkirchen (Ww.)	132 056	6251	Kaltenholzhausen, Rhein-Lahn-Kreis	141 065
5521	Idenheim, Bitburg-Prüm	232 060	5411	Kammerforst, Unterwesterwaldkreis	142 040
5521	Idesheim, Bitburg-Prüm	232 061	5424	Kamp-Bornhofen, Rhein-Lahn-Kreis	141 066
5501	Igel, Trier-Saarburg	235 051	6744	Kandel, Stadt, Germersheim	334 013
6719	Ilbesheim, Donnersbergkreis	333 031	5511	Kanzem, Trier-Saarburg	235 055
6741	Ilbesheim b. Landau i. d. Pf., Landau-Bad Bergzabern	337 042	6749	Kapellen-Drusweiler, Landau-Bad Bergzabern	337 045
5591	Illerich, Cochem-Zell	135 042	5441	Kaperich, Daun	233 217
5552	Ilsbach, Bernkastel-Wittlich	231 063	6541	Kappel, Rhein-Hunsrück-Kreis	140 062
5569	Immerath, Daun	233 034	6759	Kappeln, Kusel	336 049
5509	Immert, Bernkastel-Wittlich	231 064	6749	Kapsweyer, Landau-Bad Bergzabern	337 046
6719	Immesheim, Donnersbergkreis	333 032	5401	Karbach, Rhein-Hunsrück-Kreis	140 063
6741	Impflingen, Landau-Bad Bergzabern	337 043	5561	Karl, Bernkastel-Wittlich	231 065
6761	Imsbach, Donnersbergkreis	333 033	5529	Karlshausen, Bitburg-Prüm	232 064
6761	Imsweiler, Donnersbergkreis	333 034	5481	Karweiler, Ahrweiler	131 038
5231	Ingelbach, Altenkirchen (Ww.)	132 057	5461	Kasbach, Neuwied	138 032
6507	Ingelheim am Rhein, Stadt, Mainz-Bingen	339 030	5521	Kaschenbach, Bitburg-Prüm	232 065
5521	Ingendorf, Bitburg-Prüm	232 062	5429	Kasdorf, Rhein-Lahn-Kreis	141 067
6741	Insheim, Landau-Bad Bergzabern	337 044	5501	Kasel, Trier-Saarburg	235 056
5489	Insul, Ahrweiler	131 034	5448	Kastellaun, Stadt, Rhein-Hunsrück-Kreis	140 064
6551	Ippenschied, Bad Kreuznach	133 050	5511	Kastel-Stadt, Trier-Saarburg	235 057
5581	Irmenach, Bernkastel-Wittlich	231 205	5401	Kattenes, Mayen-Koblenz	137 210
5439	Irmtraut, Oberwesterwaldkreis	139 048	6761	Katzenbach, Donnersbergkreis	333 037
5521	Irrel, Bitburg-Prüm	232 063	5429	Katzenelnbogen, Stadt, Rhein-Lahn-Kreis	141 068
5529	Irrhausen, Bitburg-Prüm	232 245	6751	Katzweiler, Kaiserslautern	335 017
5511	Irsch, Trier-Saarburg	235 052	5569	Katzwinkel, Daun	233 037
5411	Isenburg, Neuwied	138 031	5241	Katzwinkel (Sieg), Altenkirchen (Ww.)	132 080
5231	Isert, Altenkirchen (Ww.)	132 058	5425	Kaub, Stadt, Rhein-Lahn-Kreis	141 069
5431	Isselbach, Rhein-Lahn-Kreis	141 064	5241	Kausen, Altenkirchen (Ww.)	132 059
5501	Ittel, Trier-Saarburg	235 053	5419	Kausen, Neuwied	138 033
J					
6761	Jakobsweiler, Donnersbergkreis	333 035	5429	Kehlbach, Rhein-Lahn-Kreis	141 070
6551	Jeckenbach, Bad Kreuznach	133 051	5441	Kehrig, Mayen-Koblenz	137 043
6791	* Jettenbach, Kusel	336 048	6541	Keidelheim, Rhein-Hunsrück-Kreis	140 065
6729	Jockgrim, Germersheim	334 012	5489	* Kelberg, Daun	233 218
5529	Jucken, Bitburg-Prüm	232 246	5401	Keldung, Mayen-Koblenz	137 045
5532	Jünkerath, Daun	233 035	5509	Kell, Trier-Saarburg	235 058
6501	Jugenheim in Rheinhessen, Mainz-Bingen	339 031	6571	Kellenbach, Bad Kreuznach	133 202
K					
5439	Kaden (Oberwesterwaldkreis), Oberwesterwaldkreis	139 049	5511	Kelsen, Trier-Saarburg	235 059
5411	Kadenbach, Unterwesterwaldkreis	142 039	5421	Kemmenau, Rhein-Lahn-Kreis	141 071
6791	Käshofen, Zweibrücken	341 012	5446	Kempenich, Ahrweiler	131 207
5441	Kalfenheim, Cochem-Zell	135 043	6581	Kempfeld, Birkenfeld	134 046
5591	Kail, Cochem-Zell	135 044	5559	* Kenn, Trier-Saarburg	235 060
5443	Kaisersesch, Cochem-Zell	135 045	5591	Kennfus, Cochem-Zell	135 047
6750	* Kaiserslautern, Stadt, kreisfrei	312 000	5529	Keppeshausen, Bitburg-Prüm	232 066
5481	Kalenborn, Ahrweiler	131 036	5401	Kerben, Mayen-Koblenz	137 048
5441	Kalenborn, Cochem-Zell	135 046	5531	* Kerpen (Eifel), Daun	233 038
5411	Kadenbach, Unterwesterwaldkreis	142 039	5501	Kersch, Trier-Saarburg	235 061
6791	Käshofen, Zweibrücken	341 012	5531	Kerschenbach, Daun	233 219
5441	Kalfenheim, Cochem-Zell	135 043	6719	Kerzenheim, Donnersbergkreis	333 038
5591	Kail, Cochem-Zell	135 044	5231	Kescheid, Altenkirchen (Ww.)	132 060
5443	Kaisersesch, Cochem-Zell	135 045	5541	Kesfeld, Bitburg-Prüm	232 247
6750	* Kaiserslautern, Stadt, kreisfrei	312 000	5481	Kesseling, Ahrweiler	131 039
5481	Kalenborn, Ahrweiler	131 036	5561	Kestel, Bernkastel-Wittlich	231 066
5441	Kalenborn, Cochem-Zell	135 046	5421	Kestert, Rhein-Lahn-Kreis	141 072
5231	Kettenhausen, Altenkirchen (Ww.)	132 061	5231	Kettenhausen, Altenkirchen (Ww.)	132 061

PLZ	Gemeinde, Kreis	Kennziffer	PLZ	Gemeinde, Kreis	Kennziffer
6509	Kettenheim, Alzey-Worms	331 042	6791	Kollweiler, Kaiserslautern	335 019
5401	Kettig, Mayen-Koblenz	137 211	5441	Kolverath, Daun	233 222
5529	Kickeshausen, Bitburg-Prüm	232 248	5551	Kommen, Bernkastel-Wittlich	231 071
6719	Kindenheim, Bad Dürkheim	332 029	6799	Konken, Kusel	336 052
5561	Kinderbeuren, Bernkastel-Wittlich	231 067	5503	* Konz, Stadt, Trier-Saarburg	235 068
6756	Kindsbach, Kaiserslautern	335 018	5531	Kopp, Daun	233 223
5561	Kinheim, Bernkastel-Wittlich	231 068	5541	Kopscheid, Bitburg-Prüm	232 252
5541	Kinzenburg, Bitburg-Prüm	232 249	5501	Kordel, Trier-Saarburg	235 069
5239	Kirburg, Oberwesterwaldkreis	139 050	5501	Korlingen, Trier-Saarburg	235 070
6544	Kirchberg (Hunsrück), Stadt, Rhein-Hunsrück-Kreis	140 067	5449	Korweiler, Rhein-Hunsrück-Kreis	140 073
5231	Kircheib, Altenkirchen (Ww.)	132 062	5489	Kottenborn, Ahrweiler	131 042
5242	* Kirchen (Sieg), Altenkirchen (Ww.)	132 063	5445	Kottenheim, Mayen-Koblenz	137 055
6719	Kirchheim an der Weinstraße, Bad Dürkheim	332 030	6791	Kottweiler-Schwanden, Kaiserslautern	335 020
6719	Kirchheimbolanden, Stadt, Donnersbergkreis	333 039	5529	Koxhausen, Bitburg-Prüm	232 068
5481	Kirchsahr, Ahrweiler	131 040	5231	Kraam, Altenkirchen (Ww.)	132 064
5441	* Kirchwald, Mayen-Koblenz	137 049	5569	Kradenbach, Daun	233 040
5531	Kirchweiler, Daun	233 039	6791	Krähenberg, Zweibrücken	341 016
5511	* Kirf, Trier-Saarburg	235 062	5449	Krastel, Rhein-Hunsrück-Kreis	140 074
6570	* Kirn, Stadt, Bad Kreuznach	133 052	5401	Kratzenburg, Rhein-Hunsrück-Kreis	140 075
6759	Kirrweiler, Kusel	336 050	5201	Krautscheid, Neuwied	138 035
6731	Kirrweiler (Pfalz), Landau-Bad-Bergzabern	337 047	5529	Krautscheid, Bitburg-Prüm	232 253
5489	Kirsbach, Daun	233 220	6751	* Kreimbach-Kaulbach, Kusel	336 053
6551	Kirschroth, Bad Kreuznach	133 053	5471	Kretz, Mayen-Koblenz	137 056
6581	Kirschweiler, Birkenfeld	134 047	5511	* Kreuzweiler, Trier-Saarburg	235 071
5449	Kisselbach, Rhein-Hunsrück-Kreis	140 068	6751	Krickenbach, Kaiserslautern	335 021
5561	* Klausen, Bernkastel-Wittlich	231 069	6761	Kriegsfeld, Donnersbergkreis	333 040
6661	Kleinbundenbach, Zweibrücken	341 013	6781	Kröppen, Pirmasens	340 026
6731	Kleinfischlingen, Landau-Bad Bergzabern	337 048	5563	Kröv, Bernkastel-Wittlich	231 072
5551	* Kleinich, Bernkastel-Wittlich	231 070	6581	Kronweiler, Birkenfeld	134 048
6719	Kleinkarlbach, Bad Dürkheim	332 031	5231	Kroppach, Oberwesterwaldkreis	139 052
5541	Kleinlangenfeld, Bitburg-Prüm	232 250	6799	Krottelbach, Kusel	336 054
5419	Kleinmaischeid, Neuwied	138 034	5529	Kruchten, Bitburg-Prüm	232 069
6711	Kleinniedesheim, Ludwigshafen	338 015	5419	Krümml, Unterwesterwaldkreis	142 041
6661	Kleinsteinhausen, Zweibrücken	341 014	5473	Kruft, Mayen-Koblenz	137 057
6542	Kleinweidelbach, Rhein-Hunsrück-Kreis	140 069	6541	Krummenau, Birkenfeld	134 049
6501	Klein-Winternheim, Mainz-Bingen	339 032	5461	Krunke, Altenkirchen (Ww.)	132 065
5591	Kliding, Cochem-Zell	135 048	6541	Külz (Hunsrück), Rhein-Hunsrück-Kreis	140 076
5429	Klingelbach, Rhein-Lahn-Kreis	141 073	6541	Kümbdchen, Rhein-Hunsrück-Kreis	140 077
6749	Klingenmünster, Landau-Bad Bergzabern	337 049	5401	Küttig, Mayen-Koblenz	137 059
6541	Klosterkumbd, Rhein-Hunsrück-Kreis	140 070	6729	Kuhardt, Germersheim	334 015
5592	Klotten, Cochem-Zell	135 049	5419	Kuhnhöfen, Oberwesterwaldkreis	139 053
6541	Kludenbach, Rhein-Hunsrück-Kreis	140 071	5239	Kundert, Oberwesterwaldkreis	139 054
5559	Klüsserath, Trier-Saarburg	235 063	5451	Kurtscheid, Neuwied	138 036
6741	Knittelsheim, Germersheim	334 014	6798	Kusel, Stadt, Kusel	336 055
6741	Knöringen, Landau-Bad Bergzabern	337 050	5524	Kyllburg, Stadt, Bitburg-Prüm	232 070
6791	Knopp-Labach, Zweibrücken	341 015	5521	Kyllburgweiler, Bitburg-Prüm	232 071
5401	* Kobern-Gondorf, Mayen-Koblenz	137 212			
5400	* Koblenz, Stadt, kreisfrei	111 000			
5439	Kölbingen, Oberwesterwaldkreis	139 051			
5511	Köllig, Trier-Saarburg	235 064			
6501	Köngernheim, Mainz-Bingen	339 033	5420	* Lahnstein, Stadt, Rhein-Lahn-Kreis	141 075
6571	Königsau, Bad Kreuznach	133 203	5529	Lahr, Bitburg-Prüm	232 072
5481	Königsfeld, Ahrweiler	131 041	5449	Lahr, Cochem-Zell	135 050
6799	Körborn, Kusel	336 051	5521	* Lambertsberg, Bitburg-Prüm	232 254
5429	Kördorf, Rhein-Lahn-Kreis	141 074	6734	Lambrecht (Pfalz), Stadt, Bad Dürkheim	332 032
5529	* Körperich, Bitburg-Prüm	232 067	6791	Lambsborn, Zweibrücken	341 017
5511	Körrig, Trier-Saarburg	235 066	6715	Lambsheim, Ludwigshafen	338 016
5441	Kötterichen, Daun	233 221	5501	Lampaden, Trier-Saarburg	235 072
5559	Köwerich, Trier-Saarburg	235 067	6740	* Landau in der Pfalz, Stadt, kreisfrei	313 000
5441	Kollig, Mayen-Koblenz	137 053	5591	Landkern, Cochem-Zell	135 051

L

PLZ	Gemeinde, Kreis	Kennziffer	PLZ	Gemeinde, Kreis	Kennziffer
5561	Landscheid, Bernkastel-Wittlich	231 073	5581	Liesenich, Cochem-Zell	135 054
6790	Landstuhl, Stadt, Kaiserslautern	335 022	5551	Lieser, Bernkastel-Wittlich	231 075
6799	Langenbach, Kusel	336 056	5521	Ließem, Bitburg-Prüm	232 074
5241	Langenbach bei Kirburg, Oberwesterwaldkreis	139 055	6571	Limbach, Bad Kreuznach	133 059
5441	Langenfeld, Mayen-Koblenz	137 060	5461	Limbach, Neuwied	138 039
5439	* Langenhahn, Oberwesterwaldkreis	139 056	5239	Limbach, Oberwesterwaldkreis	139 059
6536	Langenlonsheim, Bad Kreuznach	133 054	6703	Limburgerhof, Ludwigshafen	338 017
6251	Langenscheid, Rhein-Lahn-Kreis	141 076	5481	* Lind, Ahrweiler	131 047
6551	Langenthal, Bad Kreuznach	133 055	5441	Lind, Mayen-Koblenz	137 063
5441	Langscheid, Mayen-Koblenz	137 061	6791	Linden, Kaiserslautern	335 023
6531	Langscheid, Rhein-Hunsrück-Kreis	140 078	5239	Linden, Oberwesterwaldkreis	139 060
5501	Langsur, Trier-Saarburg	235 073	6731	Lindenberg, Bad Dürkheim	332 034
6759	Langweiler, Kusel	336 057	6541	Lindenschied, Rhein-Hunsrück-Kreis	140 086
6791	Langwieden, Zweibrücken	341 018	6722	Lingenfeld, Germersheim	334 017
5481	Lantershofen, Ahrweiler	131 043	5449	Lingerhahn, Rhein-Hunsrück-Kreis	140 087
5541	Lascheid, Bitburg-Prüm	232 255	5419	Linkenbach, Neuwied	138 040
5541	Lasel, Bitburg-Prüm	232 256	5460	Linz a. Rhein, Stadt, Neuwied	138 041
5401	Lasserg, Mayen-Koblenz	137 062	5429	Lipporn, Rhein-Lahn-Kreis	141 080
5441	Laubach, Cochem-Zell	135 052	5441	Lirstal, Daun	233 224
5449	Laubach, Rhein-Hunsrück-Kreis	140 079	5534	Lissendorf, Daun	233 041
6531	Laubenheim, Bad Kreuznach	133 056	5239	Lochum, Oberwesterwaldkreis	139 061
5449	Laudert, Rhein-Hunsrück-Kreis	140 080	5401	Löf, Mayen-Koblenz	137 214
5561	Laufeld, Bernkastel-Wittlich	231 074	6759	Löllbach, Bad Kreuznach	133 060
6541	Laufersweiler, Rhein-Hunsrück-Kreis	140 081	5559	Lörsch, Trier-Saarburg	235 076
6711	Laumersheim, Bad Dürkheim	332 033	6501	Lörzweiler, Mainz-Bingen	339 034
5529	Lauperath, Bitburg-Prüm	232 258	5551	Löslich, Bernkastel-Wittlich	231 076
5409	Laurenburg, Rhein-Lahn-Kreis	141 077	5581	Lötzbeuren, Bernkastel-Wittlich	231 206
6551	Lauschied, Bad Kreuznach	133 057	6751	Lohnsfeld, Donnersbergkreis	333 042
6758	Lauterecken, Stadt, Kusel	336 058	6759	Lohnweiler, Kusel	336 060
6719	Lautersheim, Donnersbergkreis	333 041	6251	Lohrheim, Rhein-Lahn-Kreis	141 081
5429	Lautert, Rhein-Lahn-Kreis	141 078	5429	Lollschied, Rhein-Lahn-Kreis	141 082
5439	Lautzenbrücken, Oberwesterwaldkreis	139 057	5559	Longen, Trier-Saarburg	235 077
6541	Lautzenhausen, Rhein-Hunsrück-Kreis	140 082	5551	Longkamp, Bernkastel-Wittlich	231 077
5401	Lehmen, Mayen-Koblenz	137 213	5559	Longuich, Trier-Saarburg	235 078
5541	Leidenborn, Bitburg-Prüm	232 259	5401	Lonnig, Mayen-Koblenz	137 065
5449	Leideneck, Rhein-Hunsrück-Kreis	140 083	6509	Lonsheim, Alzey-Worms	331 043
5489	* Leimbach, Ahrweiler	131 044	5501	Lorich, Trier-Saarburg	235 079
5529	Leimbach, Bitburg-Prüm	232 073	5501	Lorscheid, Trier-Saarburg	235 080
6781	Leimen, Pirmasens	340 027	5239	Luckenbach, Oberwesterwaldkreis	139 062
5481	Leimersdorf, Ahrweiler	131 045	6700	Ludwigshafen a. Rh., Stadt, kreisfrei	314 000
6729	Leimersheim, Germersheim	334 016	6501	Ludwigshöhe, Mainz-Bingen	339 035
5449	* Leiningen-Lamscheid, Rhein-Hunsrück-Kreis	140 084	6781	Ludwigswinkel, Pirmasens	340 029
6741	Leinsweiler, Landau-Bad Bergzabern	337 051	5489	Lückenbach, Ahrweiler	131 048
6589	Leisel, Birkenfeld	134 050	5509	Lückenburg, Bernkastel-Wittlich	231 078
6589	Leitzweiler, Birkenfeld	134 051	5541	Lünebach, Bitburg-Prüm	232 262
5559	Leiwen, Trier-Saarburg	235 074	5449	Lütz, Cochem-Zell	135 056
6786	Lemberg, Pirmasens	340 028	5541	Lützkampen, Bitburg-Prüm	232 263
6761	Lettweiler, Bad Kreuznach	133 058	6749	Lug, Pirmasens	340 030
5461	* Leubsdorf, Neuwied	138 037	6723	* Lustadt, Germersheim	334 018
5419	Leuterod, Unterwesterwaldkreis	142 042	5591	* Lutzerath, Cochem-Zell	135 057
5451	Leutesdorf, Neuwied	138 038	5441	Luxem, Mayen-Koblenz	137 066
5541	Lichtenborn, Bitburg-Prüm	232 260	5421	Lykershausen, Rhein-Lahn-Kreis	141 083
5439	* Liebenscheid, Oberwesterwaldkreis	139 058			
6541	Liebshausen, Rhein-Hunsrück-Kreis	140 085			
6799	Liebthal, Kusel	336 059			
5449	Lieg, Cochem-Zell	135 053	5449	Macken, Mayen-Koblenz	137 215
5541	Lierfeld, Bitburg-Prüm	232 261	6751	Mackenbach, Kaiserslautern	335 024
5481	Liers, Ahrweiler	131 046	6581	Mackenrodt, Birkenfeld	134 052
5501	Liersberg, Trier-Saarburg	235 075	6735	Maikammer, Landau-Bad Bergzabern	337 052
5429	Lierschied, Rhein-Lahn-Kreis	141 079	6500	* Mainz, Stadt, kreisfrei	315 000

M

PLZ	Gemeinde, Kreis	Kennziffer	PLZ	Gemeinde, Kreis	Kennziffer
5449	Maisborn, Rhein-Hunsrück-Kreis	140 089	5239	Merkelbach, Oberwesterwaldkreis	139 064
6541	Maitzborn, Rhein-Hunsrück-Kreis	140 090	5521	Merkeshausen, Bitburg-Prüm	232 269
5239	* Malberg, Altenkirchen (Ww.)	132 066	5541	Merscheid, Bitburg-Prüm	232 270
5521	Malberg, Bitburg-Prüm	232 075	5401	Mermuth, Rhein-Hunsrück-Kreis	140 093
5521	Malbergweich, Bitburg-Prüm	232 076	5509	Merschbach, Bernkastel-Wittlich	231 083
5509	Malborn, Bernkastel-Wittlich	231 079	5551	Merscheid, Bernkastel-Wittlich	231 084
5231	Mammelzen, Altenkirchen (Ww.)	132 067	5501	Mertesdorf, Trier-Saarburg	235 085
6551	Mandel, Bad Kreuznach	133 061	6719	Mertesheim, Bad Dürkheim	332 036
5509	Mandern, Trier-Saarburg	235 081	5441	Mertloch, Mayen-Koblenz	137 070
5562	* Manderscheid, Bernkastel-Wittlich	231 080	6571	* Merxheim, Bad Kreuznach	133 066
5523	Manderscheid, Bitburg-Prüm	232 264	6781	Merzalben, Pirmasens	340 031
5441	Mannebach, Daun	233 225	6759	Merzweiler, Kusel	336 062
5449	Mannebach, Rhein-Hunsrück-Kreis	140 091	5591	Mesenich, Cochem-Zell	135 060
5511	Mannebach, Trier-Saarburg	235 082	5501	Mesenich, Trier-Saarburg	235 086
6761	* Mannweiler-Cölln, Donnersbergkreis	333 043	5521	Messerich, Bitburg-Prüm	232 079
6531	Manubach, Mainz-Bingen	339 036	5529	Mettendorf, Bitburg-Prüm	232 080
5429	Marienfels, Rhein-Lahn-Kreis	141 084	6521	Mettenheim, Alzey-Worms	331 045
5419	Marienhäuser, Neuwied	138 201	5521	Metterich, Bitburg-Prüm	232 081
5419	Marienrachdorf, Unterwesterwaldkreis	142 044	5401	Metternich, Mayen-Koblenz	137 071
6761	Marienthal/Pfalz, Donnersbergkreis	333 044	6589	Metweiler, Birkenfeld	134 054
5551	Maring-Noviant, Bernkastel-Wittlich	231 081	5501	Metzdorf, Trier-Saarburg	235 087
6719	Marnheim, Donnersbergkreis	333 045	6541	Metzenhausen, Rhein-Hunsrück-Kreis	140 094
5419	Maroth, Unterwesterwaldkreis	142 045	5431	* Meudt, Oberwesterwaldkreis	139 065
6791	Martinshöhe, Zweibrücken	341 019	5511	Meurich, Trier-Saarburg	235 088
6571	* Martinstein, Bad Kreuznach	133 062	5489	Meuspath, Ahrweiler	131 050
5239	Marzhausen, Oberwesterwaldkreis	139 063	5531	Michelbach, Daun	233 044
5441	Masburg, Cochem-Zell	135 058	6541	Michelbach, Rhein-Hunsrück-Kreis	140 095
6661	Maßweiler, Zweibrücken	341 020	5231	Michelbach (Westerwald), Altenkirchen (Ww.)	132 070
5581	Mastershausen, Rhein-Hunsrück-Kreis	140 204	5429	Miehlen, Rhein-Lahn-Kreis	141 085
5541	Masthorn, Bitburg-Prüm	232 265	5421	Miellen, Rhein-Lahn-Kreis	141 086
6799	* Matzenbach, Kusel	336 107	6795	* Miesau, Kusel	336 063
5541	Matzerath, Bitburg-Prüm	232 266	5501	Minden, Bitburg-Prüm	232 082
6719	Mauchenheim, Alzey-Worms	331 044	5561	Minderlittgen, Bernkastel-Wittlich	231 085
5241	Mauden, Altenkirchen (Ww.)	132 068	6741	Minfeld, Germersheim	334 020
5523	* Mauel, Bitburg-Prüm	232 267	5561	Minheim, Bernkastel-Wittlich	231 086
6661	Mauschbach, Zweibrücken	341 021	5531	Mirbach, Daun	233 045
6701	* Maxdorf, Ludwigshafen	338 018	5409	Misselberg, Rhein-Lahn-Kreis	141 087
6729	Maximiliansau, Germersheim	334 019	6661	* Mittelbach, Zweibrücken	341 022
5419	* Maxsain, Unterwesterwaldkreis	142 046	6791	Mittelbrunn, Kaiserslautern	335 027
5440	* Mayen, Stadt, Mayen-Koblenz	137 068	5429	Mittelfischbach, Rhein-Lahn-Kreis	141 088
5481	Mayschoß, Ahrweiler	131 049	6581	Mittelreidenbach, Birkenfeld	134 055
5521	Meckel, Bitburg-Prüm	232 077	5581	Mittelstrimmig, Cochem-Zell	135 061
6571	Meckenbach, Bad Kreuznach	133 063	5501	Möhn, Trier-Saarburg	235 089
6589	Meckenbach, Birkenfeld	134 053	6521	Mölsheim, Alzey-Worms	331 046
6701	Meckenheim, Bad Dürkheim	332 035	5441	Möntenich, Cochem-Zell	135 062
6759	Medard, Kusel	336 061	5241	Mörten, Oberwesterwaldkreis	139 066
6551	Meddersheim, Bad Kreuznach	133 064	6661	Mörsbach, Zweibrücken	341 023
5561	Meerfeld, Bernkastel-Wittlich	231 082	5239	* Mörsbach (Oberwesterwaldkreis), Oberwesterwaldkreis	139 067
6751	Mehlbach, Kaiserslautern	335 025	6541	Mörschbach, Rhein-Hunsrück-Kreis	140 096
6751	* Mehlingen, Kaiserslautern	335 026	6581	Mörschied, Birkenfeld	134 056
5231	Mehren, Altenkirchen (Ww.)	132 069	5449	Mörsdorf, Cochem-Zell	135 063
5569	Mehren, Daun	233 042	6761	Mörsfeld, Donnersbergkreis	333 046
5559	Mehring, Trier-Saarburg	235 083	6521	Mörstadt, Alzey-Worms	331 047
5451	Meinborn, Neuwied	138 042	5401	Mörz, Mayen-Koblenz	137 073
5531	Meisburg, Daun	233 043	5449	Mörz, Rhein-Hunsrück-Kreis	140 097
6554	* Meisenheim, Stadt, Bad Kreuznach	133 065	6741	Mörzheim, Landau-Bad Bergzabern	337 053
5451	Melsbach, Neuwied	138 043	5431	Mogendorf, Unterwesterwaldkreis	142 047
5442	* Mendig, Stadt, Mayen-Koblenz	137 069	5431	Molsberg, Oberwesterwaldkreis	139 068
6541	Mengerschied, Rhein-Hunsrück-Kreis	140 092	5241	Molzheim, Altenkirchen (Ww.)	132 071
5501	Menningen, Bitburg-Prüm	232 078			

PLZ	Gemeinde, Kreis	Kennziffer	PLZ	Gemeinde, Kreis	Kennziffer
6501	Mommenheim, Mainz-Bingen	339 037	5411	Nauort, Unterwesterwaldkreis	142 050
5441	Monreal, Mayen-Koblenz	137 074	5559	Naurath (Eifel), Trier-Saarburg	235 091
6521	* Monsheim, Alzey-Worms	331 048	5509	Naurath (Wald), Trier-Saarburg	235 092
5430	Montabaur, Stadt, Unterwesterwaldkreis	142 048	5241	Nauroth, Altenkirchen (Ww.)	132 073
5551	Monzelfeld, Bernkastel-Wittlich	231 087	5581	Neef, Cochem-Zell	135 068
6509	Monzernheim, Alzey-Worms	331 049	5591	Nehren, Cochem-Zell	135 069
6551	Monzingen, Bad Kreuznach	133 067	5569	Neichen, Daun	233 048
5552	Morbach, Bernkastel-Wittlich	231 088	5521	Neidenbach, Bitburg-Prüm	232 087
5581	Moritzheim, Cochem-Zell	135 064	6731	Neidenfels, Bad Dürkheim	332 037
5501	Morscheid, Trier-Saarburg	235 090	5231	* Neitersen, Altenkirchen (Ww.)	132 074
5551	Morscheid-Riedenburg, Bernkastel-Wittlich	231 089	5431	Nentershausen, Unterwesterwaldkreis	142 051
6719	Morschheim, Donnersbergkreis	333 047	5569	Nerdlen, Daun	233 049
5401	Morshausen, Rhein-Hunsrück-Kreis	140 205	5531	Neroth, Daun	233 050
5441	Mosbruch, Daun	233 226	6759	Nezweiler, Kusel	336 065
5431	Moschheim, Unterwesterwaldkreis	142 049	6251	Netzbach, Rhein-Lahn-Kreis	141 093
5401	Moselkern, Cochem-Zell	135 065	6551	Neu-Bamberg, Bad Kreuznach	133 069
5401	Moselsürsch, Mayen-Koblenz	137 076	6729	Neuburg a. Rhein, Germersheim	334 021
5231	Mudernbach, Oberwesterwaldkreis	139 069	5541	Neuendorf, Bitburg-Prüm	232 272
5241	Mudersbach, Altenkirchen (Ww.)	132 072	5528	Neuerburg, Stadt, Bitburg-Prüm	232 088
6251	Mudershausen, Rhein-Lahn-Kreis	141 089	6541	Neuerkirch, Rhein-Hunsrück-Kreis	140 101
5569	Mückeln, Daun	233 046	5411	Neuhäusel, Unterwesterwaldkreis	142 052
5401	Müden (Mosel), Cochem-Zell	135 066	5541	Neuheilenbach, Bitburg-Prüm	232 273
5449	Mühlpfad, Rhein-Hunsrück-Kreis	140 098	6751	Neuhemsbach, Kaiserslautern	335 028
5521	Mülbach, Bitburg-Prüm	232 083	6701	Neuhofen, Ludwigshafen	338 020
5403	* Müllheim-Kärlich, Mayen-Koblenz	137 216	5509	* Neuhütten, Trier-Saarburg	235 093
5556	Mülheim (Mosel), Bernkastel-Wittlich	231 090	6719	Neuleiningen, Bad Dürkheim	332 038
5489	Müllenbach, Ahrweiler	131 051	5559	* Neumagen-Dhron, Bernkastel-Wittlich	231 092
5441	Müllenbach, Cochem-Zell	135 067	5241	Neunkhausen, Oberwesterwaldkreis	139 072
5531	Müllenborn, Daun	233 047	5509	Neunkirchen, Bernkastel-Wittlich	231 093
5429	Münchenroth, Rhein-Lahn-Kreis	141 090	5439	Neunkirchen, Oberwesterwaldkreis	139 073
6551	Münchwald, Bad Kreuznach	133 068	6791	Neunkirchen am Potzberg, Kusel	336 066
6749	Münchweiler am Klingbach, Landau-Bad Bergzabern	337 054	6729	Neupotz, Germersheim	334 022
6751	Münchweiler a. d. Aisenz, Donnersbergkreis	333 048	5529	Neurath, Bitburg-Prüm	232 274
6785	Münchweiler a. d. Rodalb, Pirmasens	340 032	5439	Neustadt, Oberwesterwaldkreis	139 074
5419	Mündersbach, Oberwesterwaldkreis	139 070	6730	* Neustadt a. d. Weinstr., Stadt, kreisfrei	316 000
5441	Münk, Mayen-Koblenz	137 077	5466	* Neustadt (Wied), Neuwied	138 044
6761	Münsterappel, Donnersbergkreis	333 049	5450	* Neuwied, Stadt, Neuwied	138 045
5401	Münstermaifeld, Mayen-Koblenz	137 078	5501	Newel, Trier-Saarburg	235 094
6531	Münster-Sarmsheim, Mainz-Bingen	339 038	5401	Ney, Rhein-Hunsrück-Kreis	140 102
5531	Mürtenbach, Daun	233 227	5471	Nickenich, Mayen-Koblenz	137 081
5489	Müsch, Ahrweiler	131 052	6541	Nickweiler, Rhein-Hunsrück-Kreis	140 103
5239	Müschchenbach, Oberwesterwaldkreis	139 071	5489	Niederadenau, Ahrweiler	131 053
5541	Mützenich, Bitburg-Prüm	232 271	5431	Niederahr, Oberwesterwaldkreis	139 075
5561	Musweiler, Bernkastel-Wittlich	231 091	6799	Niederthalben, Kusel	336 067
6541	Mutterschied, Rhein-Hunsrück-Kreis	140 099	5429	Niederbachheim, Rhein-Lahn-Kreis	141 094
6704	Mutterstadt, Ludwigshafen	338 019	5531	Niederbettingen, Daun	233 051
5528	Muxerath, Bitburg-Prüm	232 084	5451	Niederbreitbach, Neuwied	138 047
N					
5441	Nachtsheim, Mayen-Koblenz	137 079	5471	Niederdürenbach, Ahrweiler	131 054
6509	Nack, Alzey-Worms	331 050	5431	Niederelbert, Unterwesterwaldkreis	142 053
6506	Nackenheim, Mainz-Bingen	339 039	5431	Niedererbach, Unterwesterwaldkreis	142 054
6541	Nannhausen, Rhein-Hunsrück-Kreis	140 100	5401	Niederfell, Mayen-Koblenz	137 217
6791	* Nanzdietschweiler, Kusel	336 064	5241	* Niederfischbach, Altenkirchen (Ww.)	132 076
5528	Nasingen, Bitburg-Prüm	232 085	5529	Niedergeckler, Bitburg-Prüm	232 089
5408	* Nassau, Stadt, Rhein-Lahn-Kreis	141 091	6589	Niederhambach, Birkenfeld	134 058
5428	Nastätten, Stadt, Rhein-Lahn-Kreis	141 092	6551	Niederhausen, Bad Kreuznach	133 070
5521	Nattenheim, Bitburg-Prüm	232 086	6761	Niederhausen a. d. Appel, Donnersbergkreis	333 050
5441	Naunheim, Mayen-Koblenz	137 080	6531	Niederheimbach, Mainz-Bingen	339 040

PLZ	Gemeinde, Kreis	Kennziffer	PLZ	Gemeinde, Kreis	Kennziffer
6531	Nieder-Hilbersheim, Mainz-Bingen	339 041	5431	Nornborn, Unterwesterwaldkreis	142 055
5419	Niederhofen, Neuwied	138 048	5449	Norath, Rhein-Hunsrück-Kreis	140 110
6749	Niederhorbach, Landau-Bad Bergzabern	337 055	5419	Nordhofen, Unterwesterwaldkreis	142 056
6581	Niederhosenbach, Birkenfeld	134 059	6551	Norheim, Bad Kreuznach	133 071
5209	Niederirsen, Altenkirchen (Ww.)	132 077	5239	Norken, Oberwesterwaldkreis	139 082
5561	Niederkail, Bernkastel-Wittlich	231 094	6749	Nothweiler, Pirmasens	340 034
6751	* Niederkirchen, Kaiserslautern	335 029	6781	Nüschweiler, Pirmasens	340 035
6701	Niederkirchen b. Deidesheim, Bad Dürkheim	332 039	5489	Nürburg, Ahrweiler	131 058
6541	Nieder Kostenz, Rhein-Hunsrück-Kreis	140 105	5529	* Nusbaum, Bitburg-Prüm	232 095
6541	Niederkumbd, Rhein-Hunsrück-Kreis	140 106	6759	Nußbach, Kusel	336 069
5541	Niederlauch, Bitburg-Prüm	232 276	6551	Nußbaum, Bad Kreuznach	133 072
6791	* Niedermohr, Kaiserslautern	335 030	6741	* Nußdorf, Landau-Bad Bergzabern	337 057
6761	Niedermoschel, Donnersbergkreis	333 051			
6251	Niederneisen, Rhein-Lahn-Kreis	141 095			
5561	Niederöfflingen, Bernkastel-Wittlich	231 095			
6501	Nieder-Olm, Mainz-Bingen	339 042	5431	Oberahr, Oberwesterwaldkreis	139 083
6749	Niederotterbach, Landau-Bad Bergzabern	337 056	6799	Oberalben, Kusel	336 070
5523	* Niederpierscheid, Bitburg-Prüm	232 277	6791	Oberarnbach, Kaiserslautern	335 031
5529	Niederraden, Bitburg-Prüm	232 090	6661	Oberauerbach, Zweibrücken	341 024
5451	Niederraden, Neuwied	138 049	5429	Oberbachheim, Rhein-Lahn-Kreis	141 100
5439	Niederroßbach, Oberwesterwaldkreis	139 076	5531	Oberbettingen, Daun	233 053
5419	Niedersayn, Unterwesterwaldkreis	142 201	5501	Oberbillig, Trier-Saarburg	235 096
5561	Niederscheidweiler, Bernkastel-Wittlich	231 096	6581	Oberbrombach, Birkenfeld	134 062
6749	Niederschlettenbach, Pirmasens	340 033	6531	Oberdiebach, Mainz-Bingen	339 044
6541	Niedersohren, Rhein-Hunsrück-Kreis	140 107	5231	Oberdreis, Neuwied	138 052
5531	Niederstadtfeld, Daun	233 052	5471	Oberdürenbach, Ahrweiler	131 059
6791	Niederstauenbach, Kusel	336 068	5531	* Oberehe-Stroheich, Daun	233 054
5621	Niederstedem, Bitburg-Prüm	232 091	5431	Obereibert, Unterwesterwaldkreis	142 057
5451	Niedersteinebach, Altenkirchen (Ww.)	132 078	5441	Obereiz, Daun	233 230
5449	Niedert, Rhein-Hunsrück-Kreis	140 108	5431	Obererbach, Unterwesterwaldkreis	142 058
5429	Niedertiefenbach, Rhein-Lahn-Kreis	141 096	5231	Obererbach (Westerwald), Altenkirchen (Ww.)	132 081
5541	Niederüttfeld, Bitburg-Prüm	232 278	5401	Oberfell, Mayen-Koblenz	137 220
5429	Niederwallmenach, Rhein-Lahn-Kreis	141 097	5429	Oberfischbach, Rhein-Lahn-Kreis	141 101
5231	* Niederwambach, Neuwied	138 050	6509	Ober-Flörsheim, Alzey-Worms	331 052
5521	Niederweiler, Bitburg-Prüm	232 092	5529	Obergeckler, Bitburg-Prüm	232 096
6541	Niederweiler, Rhein-Hunsrück-Kreis	140 109	5419	Oberhaid, Unterwesterwaldkreis	142 059
5521	Niederweis, Bitburg-Prüm	232 093	6589	Oberhambach, Birkenfeld	134 063
5414	Niederwerth, Mayen-Koblenz	137 218	6749	Oberhausen, Landau-Bad Bergzabern	337 058
6509	Nieder-Wiesen, Alzey-Worms	331 051	6761	Oberhausen a. d. Appel, Donnersbergkreis	333 053
6581	Niederwörresbach, Birkenfeld	134 060	6551	* Oberhausen an der Nahe, Bad Kreuznach	133 074
5471	Niederzissen, Ahrweiler	131 055	6571	Oberhausen bei Kirn, Bad Kreuznach	133 073
6719	Niefernheim, Donnersbergkreis	333 052	6531	Oberheimbach, Mainz-Bingen	339 045
5521	Niehl, Bitburg-Prüm	232 094	6531	Ober-Hilbersheim, Mainz-Bingen	339 046
5481	Nierendorf, Ahrweiler	131 056	5451	Oberhonnefeld-Gierend, Neuwied	138 053
5561	Niersbach, Bernkastel-Wittlich	231 097	6581	Oberhosenbach, Birkenfeld	134 064
6505	* Nierstein, Mainz-Bingen	339 043	5231	* Oberirsen, Altenkirchen (Ww.)	132 082
5421	Nievern, Rhein-Lahn-Kreis	141 098	5561	Oberkail, Bitburg-Prüm	232 282
5541	Nimshuscheid, Bitburg-Prüm	232 279	6571	Oberkirn, Birkenfeld	134 065
5541	Nimsreuland, Bitburg-Prüm	232 280	5551	Oberkleinich, Bernkastel-Wittlich	231 099
5239	Nister, Oberwesterwaldkreis	139 078	6541	Ober Kostenz, Rhein-Hunsrück-Kreis	140 111
5439	* Nisterau, Oberwesterwaldkreis	139 079	5231	Oberlahr, Altenkirchen (Ww.)	132 083
5439	Nisterberg, Altenkirchen (Ww.)	132 079	5541	Oberlascheid, Bitburg-Prüm	232 283
5439	Nister-Möhrendorf, Oberwesterwaldkreis	139 080	5541	Oberlauch, Bitburg-Prüm	232 284
5239	* Nistertal, Oberwesterwaldkreis	139 081	6763	Obermoschel, Stadt, Donnersbergkreis	333 054
5511	Nittel, Trier-Saarburg	235 095	5231	Obernau, Altenkirchen (Ww.)	132 084
5441	Nitz, Daun	233 228	6761	Oberndorf, Donnersbergkreis	333 055
5429	Nochern, Rhein-Lahn-Kreis	141 099	6251	Oberneisen, Rhein-Lahn-Kreis	141 102
5401	Nörtershausen, Mayen-Koblenz	137 219	6791	Obernheim-Kirchenarnbach, Kaiserslautern	335 032
6589	Nohen, Birkenfeld	134 061	5409	Obernhof, Rhein-Lahn-Kreis	141 103
5489	Nohn, Daun	233 229	5561	Oberöfflingen, Bernkastel-Wittlich	231 100

PLZ	Gemeinde, Kreis	Kennziffer	PLZ	Gemeinde, Kreis	Kennziffer
6501	Ober-Olm, Mainz-Bingen	339 047	5501	Orenhofen, Bitburg-Prüm	232 289
6749	Oberotterbach, Landau-Bad Bergzabern	337 059	5231	Orfgen, Altenkirchen (Ww.)	132 088
5523	Oberpierscheid, Bitburg-Prüm	232 285	5541	Orlenbach, Bitburg-Prüm	232 290
5451	Oberraden, Neuwied	138 054	5541	Ormont, Daun	233 232
6581	Oberreidenbach, Birkenfeld	134 066	5521	Orsfeld, Bitburg-Prüm	232 101
5439	Oberrod, Oberwesterwaldkreis	139 084	5561	* Osann-Monzel, Bernkastel-Wittlich	231 103
5439	Oberroßbach, Oberwesterwaldkreis	139 085	5501	Osburg, Trier-Saarburg	235 103
5561	Oberscheidweiler, Bernkastel-Wittlich	231 101	5421	Osterspai, Rhein-Lahn-Kreis	141 108
6749	Oberschlettenbach, Landau-Bad Bergzabern	337 060	6522	* Osthofen, Stadt, Alzey-Worms	331 055
6781	* Obersimten, Pirmasens	340 036	6751	* Otterbach, Kaiserslautern	335 034
5531	Oberstadtfeld, Daun	233 055	6754	Otterberg, Stadt, Kaiserslautern	335 035
6791	Oberstauenbach, Kusel	336 071	6719	Ottersheim, Donnersbergkreis	333 058
5521	Oberstedem, Bitburg-Prüm	232 097	6741	Ottersheim bei Landau, Germersheim	334 023
5461	Obersteinebach, Altenkirchen (Ww.)	132 085	6701	Otterstadt, Ludwigshafen	338 021
6551	Oberstreit, Bad Kreuznach	133 075	6571	Otzweiler, Bad Kreuznach	133 077
6719	Obersülzen, Bad Dürkheim	332 040			
5429	Obertiefenbach, Rhein-Lahn-Kreis	141 104			
5541	Oberüttfeld, Bitburg-Prüm	232 286			
5429	Oberwallmenach, Rhein-Lahn-Kreis	141 105			
5231	Oberwambach, Altenkirchen (Ww.)	132 086			
5521	* Oberweiler, Bitburg-Prüm	232 098			
6759	Oberweiler i. Tal, Kusel	336 072			
6759	Oberweiler-Tiefenbach, Kusel	336 073			
5521	Oberweis, Bitburg-Prüm	232 099			
6532	Oberwesel, Stadt, Rhein-Hunsrück-Kreis	140 112			
5409	Oberwies, Rhein-Lahn-Kreis	141 106			
6719	Oberwiesen, Donnersbergkreis	333 056			
6581	Oberwörresbach, Birkenfeld	134 067			
5471	Oberzissen, Ahrweiler	131 060			
6719	* Obrighem (Pfalz), Bad Dürkheim	332 041			
5405	Ochtendung, Mayen-Koblenz	137 086			
5461	Ockenfels, Neuwied	138 055			
6531	Ockenheim, Mainz-Bingen	339 048			
5511	Ockfen, Trier-Saarburg	235 098			
6759	Odenbach, Kusel	336 074			
6551	Odernheim am Glan, Bad Kreuznach	133 076			
5551	Odert, Bernkastel-Wittlich	231 102			
5429	Oelsberg, Rhein-Lahn-Kreis	141 107			
5231	Olsen, Altenkirchen (Ww.)	132 087			
5419	* Otzingen, Unterwesterwaldkreis	142 060			
6745	Offenbach a. d. Queich, Landau-Bad Bergzabern	337 061			
6759	* Offenbach-Hundheim, Kusel	336 075			
6509	Offenheim, Alzey-Worms	331 053			
6521	Offstein, Alzey-Worms	331 054			
5461	Ohlenberg, Neuwied	138 056			
5489	Ohlenhard, Ahrweiler	131 062			
6541	Ohlweiler, Rhein-Hunsrück-Kreis	140 113			
6791	Ohmbach, Kusel	336 076			
5501	Olk, Trier-Saarburg	235 099			
5501	Ollmuth, Trier-Saarburg	235 100			
5529	Olmscheid, Bitburg-Prüm	232 287			
6751	Olsbrücken, Kaiserslautern	335 033			
5521	Olsdorf, Bitburg-Prüm	232 100			
5541	Olzheim, Bitburg-Prüm	232 288			
5511	Onsdorf, Trier-Saarburg	235 101			
5541	Oos, Daun	233 231			
5401	Oppenhausen, Rhein-Hunsrück-Kreis	140 114			
6504	Oppenheim, Stadt, Mainz-Bingen	339 049			
6541	Oppertshausen, Rhein-Hunsrück-Kreis	140 115			
6719	Orbis, Donnersbergkreis	333 057			
5501	Palzem, Trier-Saarburg	235 104			
5562	Pantenburg, Bernkastel-Wittlich	231 104			
5581	Panzweiler, Cochem-Zell	135 070			
6501	Partenheim, Alzey-Worms	331 056			
5504	Paschel, Trier-Saarburg	235 105			
5421	Patersberg, Rhein-Lahn-Kreis	141 109			
5521	Peffingen, Bitburg-Prüm	232 103			
5501	Pellingen, Trier-Saarburg	235 106			
5531	Pelm, Daun	233 056			
6531	Perscheid, Rhein-Hunsrück-Kreis	140 116			
6781	Petersberg, Pirmasens	340 037			
5231	Peterslahr, Altenkirchen (Ww.)	132 089			
5591	* Peterswald-Löffelscheid, Cochem-Zell	135 071			
6551	Pfaffen-Schwabenheim, Bad Kreuznach	133 078			
5449	Pfalzfeld, Rhein-Hunsrück-Kreis	140 117			
6799	Pfeffelbach, Kusel	336 077			
6551	Pferdsfeld, Bad Kreuznach	133 079			
5521	Philippshiem, Bitburg-Prüm	232 104			
5521	Pickließem, Bitburg-Prüm	232 105			
5555	* Piesport, Bernkastel-Wittlich	231 105			
5441	Pillig, Mayen-Koblenz	137 087			
5551	Pilmeroth, Bernkastel-Wittlich	231 106			
5521	Pintesfeld, Bitburg-Prüm	232 291			
6780	* Pirmasens, Stadt, kreisfrei	317 000			
5541	Pittenbach, Bitburg-Prüm	232 292			
5472	Plaidt, Mayen-Koblenz	137 088			
5529	Plascheid, Bitburg-Prüm	232 106			
5561	Platten, Bernkastel-Wittlich	231 107			
5451	Pleckhausen, Altenkirchen (Ww.)	132 090			
5561	Plein, Bernkastel-Wittlich	231 108			
6749	Pleisweiler-Oberhofen, Landau-Bad Bergzabern	337 062			
6551	Pleitersheim, Bad Kreuznach	133 080			
6541	Pleizenhausen, Rhein-Hunsrück-Kreis	140 118			
5541	Plütscheid, Bitburg-Prüm	232 293			
5501	Pluwig, Trier-Saarburg	235 107			
5559	Pöllich, Trier-Saarburg	235 108			
6751	Pörrbach, Kaiserslautern	335 036			
5429	Pohl, Rhein-Lahn-Kreis	141 111			
5444	Polch, Mayen-Koblenz	137 089			

PLZ	Gemeinde, Kreis	Kennziffer	PLZ	Gemeinde, Kreis	Kennziffer
5593	Pommern, Cochem-Zell	135 072	6589	Reichenbach, Birkenfeld	134 068
5489	Pomster, Ahrweiler	131 065	6791	* Reichenbach-Steegen, Kaiserslautern	335 039
5511	Portz, Trier-Saarburg	235 109	5429	Reichenberg, Rhein-Lahn-Kreis	141 114
5439	Pottum, Oberwesterwaldkreis	139 086	6759	Reichsthal, Kusel	336 083
6751	Potzbach, Donnersbergkreis	333 059	6589	Reichweiler, Kusel	336 084
5249	Pracht, Altenkirchen (Ww.)	132 091	5581	Reidenhausen, Cochem-Zell	135 074
5421	Prath, Rhein-Lahn-Kreis	141 112	6661	Reifenberg, Zweibrücken	341 025
5529	Preisheid, Bitburg-Prüm	232 294	5231	* Reiferscheid, Altenkirchen (Ww.)	132 093
5521	Preist, Bitburg-Prüm	232 107	5541	Reiff, Bitburg-Prüm	232 297
5541	Pronsfeld, Bitburg-Prüm	232 295	6761	Reiffelbach, Bad Kreuznach	133 084
5509	Prosterath, Trier-Saarburg	235 110	5489	Reifferscheid, Ahrweiler	131 069
5540	* Prüm, Stadt, Bitburg-Prüm	232 296	5586	* Reil, Bernkastel-Wittlich	231 110
5521	Prümzurley, Bitburg-Prüm	232 108	5489	Reimerath, Daun	233 233
5419	* Puderbach, Neuwied	138 057	5509	Reinsfeld, Trier-Saarburg	235 114
5581	Pünderich, Cochem-Zell	135 073	5529	Reipeldingen, Bitburg-Prüm	232 298
Q					
6741	Queichhambach, Landau-Bad Bergzabern	337 063	6759	Reipoltskirchen, Kusel	336 085
6791	Queidersbach, Kaiserslautern	335 037	5429	Reitzenhain, Rhein-Lahn-Kreis	141 115
5489	Quiddelbach, Ahrweiler	131 066	6759	Reisberg, Kusel	336 086
5419	Quirnbach, Unterwesterwaldkreis	142 061	5480	* Remagen, Stadt, Ahrweiler	131 070
6799	Quirnbach bei Kusel, Kusel	336 078	5455	Rengsdorf, Neuwied	138 061
6719	Quirnheim, Bad Dürkheim	332 042	5439	* Rennerod, Oberwesterwaldkreis	139 088
R					
5231	Racksen, Altenkirchen (Ww.)	132 092	5441	Retterath, Daun	233 234
5501	Ralingen, Trier-Saarburg	235 111	5231	Rettersen, Altenkirchen (Ww.)	132 094
6741	Ramberg, Landau-Bad Bergzabern	337 064	5429	Rettershain, Rhein-Lahn-Kreis	141 116
5481	Ramersbach, Ahrweiler	131 067	5429	Rettert, Rhein-Lahn-Kreis	141 117
6799	Rammelsbach, Kusel	336 079	5441	Reudelsterz, Mayen-Koblenz	137 092
6719	Ramsen, Donnersbergkreis	333 060	5541	Reuth, Daun	233 235
6792	* Ramstein-Miesenbach, Kaiserslautern	335 038	6572	Rhaunen, Birkenfeld	134 069
5412	* Ransbach-Baumbach, Unterwesterwaldkreis	142 062	5401	Rheinbay, Rhein-Hunsrück-Kreis	140 124
6741	Ranschbach, Landau-Bad Bergzabern	337 065	6542	* Rheinböllen, Rhein-Hunsrück-Kreis	140 125
6761	Ransweiler, Donnersbergkreis	333 061	5342	Rheinbreitbach, Neuwied	138 062
6551	Rapperath, Bernkastel-Wittlich	231 109	5456	Rheinbrohl, Neuwied	138 063
5509	Rascheid, Trier-Saarburg	235 112	6729	Rheinzabern, Germersheim	334 024
6759	* Rathskirchen, Kusel	336 080	5401	* Rhens, Mayen-Koblenz	137 221
6799	Rathweiler, Kusel	336 081	6741	* Rhodt unter Rietburg, Landau-Bad Bergzabern	337 066
5231	Ratzert, Neuwied	138 058	6661	* Riedelberg, Zweibrücken	341 026
5419	Raubach, Neuwied	138 059	5441	Rieden, Mayen-Koblenz	137 093
6551	* Raumbach, Bad Kreuznach	133 081	5449	Riegenroth, Rhein-Hunsrück-Kreis	140 126
6541	Ravengersburg, Rhein-Hunsrück-Kreis	140 119	6661	* Rieschweiler-Mühlbach, Zweibrücken	341 027
5581	Raversbeuren, Rhein-Hunsrück-Kreis	140 120	6541	Riesweiler, Rhein-Hunsrück-Kreis	140 127
6541	Rayerschied, Rhein-Hunsrück-Kreis	140 121	6589	Rimsberg, Birkenfeld	134 070
5481	Rech, Ahrweiler	131 068	6661	Rimschweiler, Zweibrücken	341 028
6209	Reckenroth, Rhein-Lahn-Kreis	141 113	5481	Ringgen, Ahrweiler	131 071
5431	Reckenthal, Unterwesterwaldkreis	142 063	5529	Ringhuscheid, Bitburg-Prüm	232 299
6541	Reckershausen, Rhein-Hunsrück-Kreis	140 122	6741	Rinnthal, Landau-Bad Bergzabern	337 067
6551	Rehbach, Bad Kreuznach	133 082	6589	Rinzenberg, Birkenfeld	134 071
6551	Rehborn, Bad Kreuznach	133 083	5559	Riol, Trier-Saarburg	235 115
5439	Rehe, Oberwesterwaldkreis	139 087	5521	Rittersdorf, Bitburg-Prüm	232 109
5511	Rehlingen, Trier-Saarburg	235 113	6719	Rittersheim, Donnersbergkreis	333 062
6799	Rehweiler, Kusel	336 082	5559	Rivenich, Bernkastel-Wittlich	231 111
6541	Reich, Rhein-Hunsrück-Kreis	140 123	5501	Riveris, Trier-Saarburg	235 116
			6760	Rockenhausen, Stadt, Donnersbergkreis	333 063
			5531	Rockeskyll, Daun	233 058
			6782	* Rodalben, Stadt, Pirmasens	340 038
			5489	Rodder, Ahrweiler	131 072
			6751	Rodenbach, Kaiserslautern	335 040
			5231	Rodenbach b. Puderbach, Neuwied	138 064
			5529	Rodershausen, Bitburg-Prüm	232 110
			5581	Rödelhausen, Rhein-Hunsrück-Kreis	140 128
			6541	Rödern, Rhein-Hunsrück-Kreis	140 129

PLZ	Gemeinde, Kreis	Kennziffer	PLZ	Gemeinde, Kreis	Kennziffer
6701	* Rödersheim-Gronau, Ludwigshafen	338 022	5561	* Salmtal, Bernkastel-Wittlich	231 113
5521	Röhl, Bitburg-Prüm	232 111	5431	Salz, Oberwesterwaldkreis	139 093
5441	Roes, Cochem-Zell	135 075	5439	Salzburg, Oberwesterwaldkreis	139 094
6725	* Römerberg, Ludwigshafen	338 023	6761	Sankt Alban, Donnersbergkreis	333 066
6581	Rötweiler-Nockenthal, Birkenfeld	134 072	5581	Sankt Aldegund, Cochem-Zell	135 076
6589	Rohrbach, Birkenfeld	134 073	5401	* Sankt Goar, Stadt, Rhein-Hunsrück-Kreis	140 133
6741	Rohrbach, Landau-Bad Bergzabern	337 068	5422	* Sankt Goarshausen, Stadt, Rhein-Lahn-Kreis	141 121
6541	Rohrbach, Rhein-Hunsrück-Kreis	140 130	6551	Sankt Johann, Mainz-Bingen	339 050
5511	Rommelfangen, Trier-Saarburg	235 117	5441	* Sankt Johann, Mayen-Koblenz	137 097
5541	* Rommersheim, Bitburg-Prüm	232 300	6551	Sankt Katharinen, Bad Kreuznach	133 088
5509	Rorodt, Bernkastel-Wittlich	231 112	6731	Sankt Martin, Landau-Bad Bergzabern	337 070
6741	Roschbach, Landau-Bad Bergzabern	337 069	5401	Sankt Sebastian, Mayen-Koblenz	137 222
5541	Roscheid, Bitburg-Prüm	232 301	5521	Sankt Thomas, Bitburg-Prüm	232 113
5241	Rosenheim (Landkreis Altenkirchen), Altenkirchen (Ww.)	132 095	6541	Sargenroth, Rhein-Hunsrück-Kreis	140 134
6791	Rosenkopf, Zweibrücken	341 029	5569	Sarmersbach, Daun	233 061
5461	Roßbach, Neuwied	138 065	5441	Sassen, Daun	233 236
5419	Roßbach, Oberwesterwaldkreis	139 089	6221	Sauerthal, Rhein-Lahn-Kreis	141 122
5439	* Rotenhain, Oberwesterwaldkreis	139 090	6501	* Saulheim, Alzey-Worms	331 058
5249	Roth, Altenkirchen (Ww.)	132 096	5569	Saxler, Daun	233 062
6531	Roth, Bad Kreuznach	133 085	6749	Schaidt, Germersheim	334 026
5531	Roth, Daun	233 059	5481	Schalkenbach, Ahrweiler	131 073
5449	Roth, Rhein-Hunsrück-Kreis	140 131	5569	Schalkenmehren, Daun	233 063
5429	Roth, Rhein-Lahn-Kreis	141 118	6751	Schallodenbach, Kaiserslautern	335 041
5529	Roth a. d. Our, Bitburg-Prüm	232 112	5521	Schankweiler, Bitburg-Prüm	232 114
5541	* Roth b. Prüm, Bitburg-Prüm	232 302	5521	Scharbillig, Bitburg-Prüm	232 115
5439	* Rothenbach, Oberwesterwaldkreis	139 091	6791	Schauerberg, Pirmasens	340 042
6759	Rothselberg, Kusel	336 087	6251	Schaumburg, Rhein-Lahn-Kreis	141 123
5231	* Rott, Altenkirchen (Ww.)	132 097	6581	Schauen, Birkenfeld	134 076
6551	Roxheim, Bad Kreuznach	133 086	5581	Schauen, Cochem-Zell	135 077
6701	Ruchheim, Ludwigshafen	338 024	6741	Scheibenhardt, Germersheim	334 027
5401	Rüber, Mayen-Koblenz	137 095	5541	Scheid, Daun	233 237
5419	Rückeroth, Unterwesterwaldkreis	142 064	5409	Scheidt, Rhein-Lahn-Kreis	141 124
6589	Rückweiler, Birkenfeld	134 074	5529	Scheitenkorb, Bitburg-Prüm	232 116
6551	Rüdesheim, Bad Kreuznach	133 117	6799	Schellweiler, Kusel	336 091
6729	Rülzheim, Germersheim	334 025	5419	Schenkelberg, Unterwesterwaldkreis	142 066
6531	Rümmelsheim, Bad Kreuznach	133 087	5241	Scheuerfeld, Altenkirchen (Ww.)	132 098
5451	Rüscheld, Neuwied	138 066	5529	Scheuern, Bitburg-Prüm	232 117
6719	Rüssingen, Donnersbergkreis	333 064	6761	Schiersfeld, Donnersbergkreis	333 067
6749	Rumbach, Pirmasens	340 039	6251	Schiesheim, Rhein-Lahn-Kreis	141 125
5431	* Ruppach-Goldhausen, Unterwesterwaldkreis	142 065	6707	Schifferstadt, Stadt, Ludwigshafen	338 025
5431	Ruppenrod, Rhein-Lahn-Kreis	141 119	5509	Schillingen, Trier-Saarburg	235 119
6701	Ruppertsberg, Bad Dürkheim	332 043	6781	* Schindhard, Pirmasens	340 043
6761	Ruppertsecken, Donnersbergkreis	333 065	5561	Schladt, Bernkastel-Wittlich	231 114
5429	Ruppertshofen, Rhein-Lahn-Kreis	141 120	5559	Schleich, Trier-Saarburg	235 120
6781	Ruppertweiler, Pirmasens	340 040	5521	Schleid, Bitburg-Prüm	232 118
6589	Ruschberg, Birkenfeld	134 075	5501	Schleidweiler-Rodt, Trier-Saarburg	235 121
6799	Ruthweiler, Kusel	336 088	6571	Schlierschied, Rhein-Hunsrück-Kreis	140 135
6799	Rutsweiler a. Glan, Kusel	336 089	6551	Schloßböckelheim, Bad Kreuznach	133 089
6759	Rutsweiler a. d. Lauter, Kusel	336 090	6751	Schmalenberg, Pirmasens	340 044
			6581	Schmidthachenbach, Birkenfeld	134 077
			6589	Schmißberg, Birkenfeld	134 078
			6661	Schmitshausen, Zweibrücken	341 030
			5591	Schmitt, Cochem-Zell	135 078
			6761	Schmittweiler (Ag. Lauterecken), Bad Kreuznach	133 090
6791	Saalstadt, Pirmasens	340 041	6751	Schneckenhausen, Kaiserslautern	335 042
5510	* Saarburg, Stadt, Trier-Saarburg	235 118	5449	Schnellbach, Rhein-Hunsrück-Kreis	140 136
5449	Sabershausen, Rhein-Hunsrück-Kreis	140 132	6571	Schneppenbach, Bad Kreuznach	133 204
5471	Saffig, Mayen-Koblenz	137 096	6541	Schnorbach, Rhein-Hunsrück-Kreis	140 138
5531	Salm, Daun	233 060	5511	Schoden, Trier-Saarburg	235 122

S

PLZ	Gemeinde, Kreis	Kennziffer	PLZ	Gemeinde, Kreis	Kennziffer
5504	Schömerich, Trier-Saarburg	235 123	5489	Senscheid, Ahrweiler	131 075
6781	Schönau (Pfalz), Pirmasens	340 045	6581	* Sensweiler, Birkenfeld	134 081
5569	Schönbach, Daun	233 064	5512	Serrig, Trier-Saarburg	235 126
5509	Schönberg, Bernkastel-Wittlich	231 115	5411	Sessenbach, Unterwesterwaldkreis	142 068
6761	Schönborn, Donnersbergkreis	333 068	5419	Sessenhausen, Unterwesterwaldkreis	142 069
6541	Schönborn, Rhein-Hunsrück-Kreis	140 139	5449	Sevenich, Rhein-Hunsrück-Kreis	140 143
5429	Schönborn, Rhein-Lahn-Kreis	141 126	5529	Sevenig b. Neuerburg, Bitburg-Prüm	232 121
5501	Schöndorf, Trier-Saarburg	235 124	5541	Sevenig (Our), Bitburg-Prüm	232 310
5231	Schöneberg, Altenkirchen (Ww.)	132 099	6741	Sieboldingen, Landau-Bad Bergzabern	337 073
6531	Schöneberg, Bad Kreuznach	133 091	5441	Siebenbach, Mayen-Koblenz	137 099
5461	* Schöneberg, Neuwied	138 067	6551	Stiefersheim, Alzey-Worms	331 060
5541	Schönecken, Bitburg-Prüm	232 304	6581	Sien, Birkenfeld	134 082
6796	* Schönenberg-Kübelberg, Kusel	336 092	6581	Sienhachenbach, Birkenfeld	134 083
6751	Schopp, Pirmasens	340 046	5489	Sierscheid, Ahrweiler	131 076
6509	Schornsheim, Alzey-Worms	331 059	5433	Siershahn, Unterwesterwaldkreis	142 070
5531	Schüller, Daun	233 239	6581	Siesbach, Birkenfeld	134 084
5231	Schürdt, Altenkirchen (Ww.)	132 100	6749	Silz, Landau-Bad Bergzabern	337 074
5489	Schuld, Ahrweiler	131 074	5411	Simmern, Unterwesterwaldkreis	142 071
5531	Schutz, Daun	233 065	6540	Simmern, Stadt, Rhein-Hunsrück-Kreis	140 144
5241	Schutzbach, Altenkirchen (Ww.)	132 101	6571	* Simmertal, Bad Kreuznach	133 096
6501	Schwabenheim a. d. Selz, Mainz-Bingen	339 051	5409	Singhofen, Rhein-Lahn-Kreis	141 129
5401	Schwall, Rhein-Hunsrück-Kreis	140 140	5529	Sinspelt, Bitburg-Prüm	232 122
6749	Schwanheim, Pirmasens	340 047	5485	* Sinzig, Stadt, Ahrweiler	131 077
6541	Schwarzen, Rhein-Hunsrück-Kreis	140 141	6751	Sippersfeld, Donnersbergkreis	333 071
5561	Schwarzenborn, Bernkastel-Wittlich	231 116	6761	Sitters, Donnersbergkreis	333 072
6571	Schwarzerden, Bad Kreuznach	133 205	6553	* Sobernheim, Stadt, Bad Kreuznach	133 097
6751	Schwedelbach, Kaiserslautern	335 043	6501	Sörgenloch, Mainz-Bingen	339 054
6721	Schwegenheim, Gernersheim	334 028	5231	Sörth, Altenkirchen (Ww.)	132 106
5558	* Schweich, Trier-Saarburg	235 125	5511	Söst, Trier-Saarburg	235 128
6749	* Schweigen-Rechtenbach, Landau-Bad Bergzabern	337 071	6543	Sohren, Rhein-Hunsrück-Kreis	140 145
5409	Schweighausen, Rhein-Lahn-Kreis	141 127	6541	Sohrschied, Rhein-Hunsrück-Kreis	140 146
6749	Schweighofen, Landau-Bad-Bergzabern	337 072	5501	Sommerau, Trier-Saarburg	235 129
6759	Schweinschied, Bad Kreuznach	133 092	6551	Sommerloch, Bad Kreuznach	133 098
6761	Schweisweiler, Donnersbergkreis	333 069	6729	Sondernheim, Gernersheim	334 029
6781	Schweix, Pirmasens	340 048	6581	Sonnenberg-Winnenberg, Birkenfeld	134 085
6531	Schweppenhausen, Bad Kreuznach	133 093	6581	Sonnschied, Birkenfeld	134 086
6541	Schwerbach, Birkenfeld	134 079	5581	Sosberg, Cochem-Zell	135 080
5541	Schwirzheim, Bitburg-Prüm	232 305	6551	Spabrücken, Bad Kreuznach	133 099
6589	Schwollen, Birkenfeld	134 080	6551	Spall, Bad Kreuznach	133 100
5439	Seck, Oberwesterwaldkreis	139 095	5561	Spangdahlem, Bitburg-Prüm	232 311
5409	Seelbach, Rhein-Lahn-Kreis	141 128	5401	* Spay, Mayen-Koblenz	137 223
5249	Seelbach, Amt Hamm, Altenkirchen (Ww.)	132 102	5522	Speicher, Bitburg-Prüm	232 123
5232	Seelbach (Westerwald), Altenkirchen (Ww.)	132 103	5449	Speßenroth, Rhein-Hunsrück-Kreis	140 147
6759	Seelen, Kusel	336 093	5441	Spessart, Ahrweiler	131 208
6571	Seesbach, Bad Kreuznach	133 094	6720	Speyer, Stadt, kreisfrei	318 000
5521	Seffern, Bitburg-Prüm	232 119	6509	Spiesheim, Alzey-Worms	331 061
5521	Sefferweich, Bitburg-Prüm	232 120	6741	Spirkelbach, Pirmasens	340 049
5561	Sehlem, Bernkastel-Wittlich	231 117	6551	Sponheim, Bad Kreuznach	133 101
6531	Seibersbach, Bad Kreuznach	133 095	6531	Sponsheim, Mainz-Bingen	339 055
5231	Seifen Altenkirchen (Ww.)	132 104	6555	Sprendlingen, Mainz-Bingen	339 056
5521	Seinsfeld, Bitburg-Prüm	232 306	6799	* St. Julian, Kusel	336 095
5541	Seiwerath, Bitburg-Prüm	232 307	5461	* St. Katharinen (Landkreis Neuwied), Neuwied	138 068
5249	Selbach, Amt Wissen, Altenkirchen (Ww.)	132 105	6501	* Stackeden-Elsheim, Mainz-Bingen	339 057
6799	Selchenbach, Kusel	336 094	5531	* Stadtkyll, Daun	233 240
5541	Sellerich, Bitburg-Prüm	232 308	5481	Staffel, Ahrweiler	131 078
5418	Selters (Westerwald), Unterwesterwaldkreis	142 067	6761	Stahlberg, Donnersbergkreis	333 073
6501	Selzen, Mainz-Bingen	339 053	5439	Stahlhofen, Oberwesterwaldkreis	139 096
6751	Sembach, Donnersbergkreis	333 070	5431	Stahlhofen, Unterwesterwaldkreis	142 072
5541	Sengerich, Bitburg-Prüm	232 309	5541	Stalbach, Bitburg-Prüm	232 312
5591	Senheim, Cochem-Zell	135 079	6761	Standenbühl, Donnersbergkreis	333 074

PLZ	Gemeinde, Kreis	Kennziffer
5401	Urbar, Rhein-Hunsrück-Kreis	140 155
5441	Urmersbach, Cochem-Zell	135 084
5401	Urmitz, Mayen-Koblenz	137 225
5591	Urschmitt, Cochem-Zell	135 085
5521	Usch, Bitburg-Prüm	232 129
5529	Utscheid, Bitburg-Prüm	232 102
5449	Utzenhain, Rhein-Hunsrück-Kreis	140 156
5569	Utzerath, Daun	233 077

V

5414	Vallendar, Stadt, Mayen-Koblenz	137 226
5591	Valwig, Cochem-Zell	135 086
6581	Veitsrodt, Birkenfeld	134 089
5551	Veldenz, Bernkastel-Wittlich	231 126
6551	Vendersheim, Alzey-Worms	331 065
6731	Venningen, Landau-Bad Bergzabern	337 077
5481	Vettelhoven, Ahrweiler	131 080
5461	Vettelschoß, Neuwied	138 075
5419	Vielbach, Unterwesterwaldkreis	142 078
5504	Vierherrenborn, Trier-Saarburg	235 140
6781	Vinningen, Pirmasens	340 053
5441	Virneburg, Mayen-Koblenz	137 105
5449	Völkeroth, Rhein-Hunsrück-Kreis	140 157
6749	Völkersweiler, Landau-Bad Bergzabern	337 078
5231	Volkerzen, Altenkirchen (Ww.)	132 110
5441	Volkesfeld, Mayen-Koblenz	137 106
6581	Vollmersbach, Birkenfeld	134 090
6749	Vollmersweiler, Germersheim	334 031
6551	Volxheim, Bad Kreuznach	133 106
6749	Vorderweidenthal, Landau-Bad Bergzabern	337 079

W

6521	Wachenheim, Alzey-Worms	331 066
6706	Wachenheim a. d. Weinstraße, Stadt, Bad Dürkheim	332 046
6501	Wackernheim, Mainz-Bingen	339 061
5591	Wagenhausen, Cochem-Zell	135 087
6541	Wahlbach, Rhein-Hunsrück-Kreis	140 158
6541	Wahlenau, Rhein-Hunsrück-Kreis	140 159
6509	Wahlheim, Alzey-Worms	331 067
5231	Wahlrod, Oberwesterwaldkreis	139 104
6799	Wahnwegen, Kusel	336 101
5439	Waigandshain, Oberwesterwaldkreis	139 105
6531	* Waldalgesheim, Mainz-Bingen	339 062
6551	* Waldböckelheim, Bad Kreuznach	133 107
5451	Waldbreitbach, Neuwied	138 076
5401	Waldesch, Mayen-Koblenz	137 227
6757	* Waldfischbach-Burgalben, Pirmasens	340 054
6761	Waldgrehweiler, Donnersbergkreis	333 079
6749	Waldhambach, Landau-Bad Bergzabern	337 080
5529	Waldhof-Falkenstein, Bitburg-Prüm	232 130
6531	Waldlaubersheim, Bad Kreuznach	133 108
6751	Waldleiningen, Kaiserslautern	335 048
6797	Waldmohr, Kusel	336 102
5439	Waldmühlen, Oberwesterwaldkreis	139 106
5481	Waldorf, Ahrweiler	131 081
5501	Waldrach, Trier-Saarburg	235 141

PLZ	Gemeinde, Kreis	Kennziffer
6749	Waldrohrbach, Landau-Bad Bergzabern	337 081
6701	Waldsee, Ludwigshafen	338 026
5509	Waldweiler, Trier-Saarburg	235 142
5581	Walhausen, Cochem-Zell	135 088
5531	Wallenborn, Daun	233 079
5529	Wallendorf, Bitburg-Prüm	232 131
5541	Waltersheim, Bitburg-Prüm	232 318
6551	Wallertheim, Alzey-Worms	331 068
6791	* Wallhalben-Oberhausen, Zweibrücken	341 031
6551	Wallhausen, Bad Kreuznach	133 109
5241	Wallmenroth, Altenkirchen (Ww.)	132 111
5431	Wallmerod, Oberwesterwaldkreis	139 107
5561	Wallscheid, Bernkastel-Wittlich	231 127
5531	Walsdorf, Daun	233 080
6661	Walshausen, Zweibrücken	341 032
6741	Walsheim, Landau-Bad Bergzabern	337 082
5231	Walterschen, Altenkirchen (Ww.)	132 112
6531	Warmstroth, Bad Kreuznach	133 110
6751	Wartenberg-Rohrbach, Donnersbergkreis	333 080
5409	Wasenbach, Rhein-Lahn-Kreis	141 133
5471	Wassenach, Ahrweiler	131 209
5505	Wasserliesch, Trier-Saarburg	235 143
6719	Wattenheim, Bad Dürkheim	332 047
6661	Wattweiler, Zweibrücken	341 033
5541	Watzerath, Bitburg-Prüm	232 320
5541	Wawern, Bitburg-Prüm	232 321
5511	Wawern, Trier-Saarburg	235 144
5523	Waxweiler, Bitburg-Prüm	232 322
5551	Wederath, Bernkastel-Wittlich	231 128
5471	Wehr, Ahrweiler	131 210
5511	Wehr, Trier-Saarburg	235 145
5441	Weibern, Ahrweiler	131 211
6581	Weiden, Birkenfeld	134 091
5531	Weidenbach, Daun	233 081
5429	Weidenbach, Rhein-Lahn-Kreis	141 134
5419	Weidenhahn, Oberwesterwaldkreis	139 108
6731	Weidenthal, Bad Dürkheim	332 048
5521	* Weidingen, Bitburg-Prüm	232 132
5569	Weiersbach, Daun	233 082
5591	Weiler, Cochem-Zell	135 089
5441	Weiler, Mayen-Koblenz	137 110
5404	Weiler, Rhein-Hunsrück-Kreis	140 160
6531	* Weiler b. Bingerbrück, Mainz-Bingen	339 063
6571	* Weiler b. Monzingen, Bad Kreuznach	133 111
6751	Weilerbach, Kaiserslautern	335 049
5409	Weinähr, Rhein-Lahn-Kreis	141 135
6721	Weingarten (Pfalz), Germersheim	334 032
6509	Weinheim, Alzey-Worms	331 069
6501	Weinolsheim, Mainz-Bingen	339 064
5541	Weinsfeld, Bitburg-Prüm	232 323
6551	Weinsheim, Bad Kreuznach	133 112
5551	Weiperath, Bernkastel-Wittlich	231 130
5421	Weisel, Rhein-Lahn-Kreis	141 136
6719	Weisenheim a. Berg, Bad Dürkheim	332 049
6714	Weisenheim a. Sand, Bad Dürkheim	332 050
5452	Weißenthurm, Stadt, Mayen-Koblenz	137 228
5241	* Weitefeld, Altenkirchen (Ww.)	132 113
6581	Weitersbach, Birkenfeld	134 092
6571	Weitersborn, Bad Kreuznach	133 113
5411	Weitersburg, Mayen-Koblenz	137 229
6761	Weitersweiler, Donnersbergkreis	333 081
5541	Welchenhausen, Bitburg-Prüm	232 325
5489	Welcherath, Daun	233 244
6799	Welchweiler, Kusel	336 103
6551	Welgesheim, Mainz-Bingen	339 065

PLZ	Gemeinde, Kreis	Kennziffer	PLZ	Gemeinde, Kreis	Kennziffer
5239	Welkenbach , Oberwesterwaldkreis	139 109	5501	Wintersdorf , Trier-Saarburg	235 150
5511	Wellen , Trier-Saarburg	235 146	6521	Wintersheim , Mainz-Bingen	339 066
5441	Welling , Mayen-Koblenz	137 112	5541	* Winterspelt , Bitburg-Prüm	232 329
5501	Welschbillig , Trier-Saarburg	235 147	5429	Winterwerb , Rhein-Lahn-Kreis	141 140
5441	Welschenbach , Mayen-Koblenz	137 113	5551	Wintrich , Bernkastel-Wittlich	231 133
5431	Welschneudorf , Unterwesterwaldkreis	142 079	5489	Wirft , Ahrweiler	131 086
5429	Welterod , Rhein-Lahn-Kreis	141 137	5591	Wirfus , Cochem-Zell	135 090
5439	Weltersburg , Oberwesterwaldkreis	139 110	5432	Wirges , Unterwesterwaldkreis	142 081
6509	Wendelsheim , Alzey-Worms	331 070	5411	Wirscheid , Unterwesterwaldkreis	142 082
5551	Wenigerath , Bernkastel-Wittlich	231 131	6581	* Wirschweiler , Birkenfeld	134 095
5231	Werkhausen , Altenkirchen (Ww.)	132 114	5431	Wirzenborn , Unterwesterwaldkreis	142 083
6741	Wernersberg , Landau-Bad Bergzabern	337 083	5248	* Wissen, Stadt , Altenkirchen (Ww.)	132 117
5431	Weroth , Unterwesterwaldkreis	142 080	5521	Wißmannsdorf , Bitburg-Prüm	232 136
5489	Wershofen , Ahrweiler	131 082	5419	Wittgert , Unterwesterwaldkreis	142 084
6791	* Weselberg , Pirmasens	340 055	5560	* Wittlich, Stadt , Bernkastel-Wittlich	231 134
5438	* Westerburg, Stadt , Oberwesterwaldkreis	139 111	5419	* Wölferlingen , Unterwesterwaldkreis	142 085
5439	Westernohe , Oberwesterwaldkreis	139 112	6556	Wöllstein , Alzey-Worms	331 072
6721	Westheim (Pfalz) , Germersheim	334 033	5231	Wölmersen , Altenkirchen (Ww.)	132 118
6525	Westhofen , Alzey-Worms	331 071	6501	* Wörstadt , Alzey-Worms	331 073
5521	Wettlingen , Bitburg-Prüm	232 133	6729	* Wörth a. Rhein , Germersheim	334 035
5429	Weyer , Rhein-Lahn-Kreis	141 138	5449	Wohnroth , Rhein-Hunsrück-Kreis	140 162
5231	* Weyerbusch , Altenkirchen (Ww.)	132 115	5231	Woldert , Neuwied	138 078
6741	Weyher in der Pfalz , Landau-Bad Bergzabern	337 084	6551	Wolfsheim , Alzey-Worms	331 074
6581	Wickenrodt , Birkenfeld	134 093	6759	* Wolfstein, Stadt , Kusel	336 105
5449	Wiebelsheim , Rhein-Hunsrück-Kreis	140 161	5401	Wolken , Mayen-Koblenz	137 231
5239	Wied , Oberwesterwaldkreis	139 113	5591	Wollmerath , Cochem-Zell	135 091
5401	Wierschem , Mayen-Koblenz	137 114	6741	* Wollmesheim , Landau-Bad Bergzabern	337 085
5521	Wiersdorf , Bitburg-Prüm	232 134	5521	Wolsfeld , Bitburg-Prüm	232 137
6791	Wiesbach , Zweibrücken	341 034	5551	Wolzburg , Bernkastel-Wittlich	231 135
5531	Wiesbaum , Daun	233 083	6541	Womrath , Rhein-Hunsrück-Kreis	140 163
5489	Wiesemscheid , Ahrweiler	131 083	6551	Wonsheim , Alzey-Worms	331 075
6749	* Wieslautern , Pirmasens	340 056	6571	Woppenroth , Rhein-Hunsrück-Kreis	140 164
6759	Wiesweiler , Kusel	336 104	6520	* Worms, Stadt , kreisfrei	319 000
6741	* Wilgartswiesen , Pirmasens	340 057	5581	Würrich , Rhein-Hunsrück-Kreis	140 165
5439	Willingen , Oberwesterwaldkreis	139 114	6761	Würzweiler , Donnersbergkreis	333 084
5439	Willmenrod , Oberwesterwaldkreis	139 115	6541	Wüschheim , Rhein-Hunsrück-Kreis	140 166
5451	Willroth , Altenkirchen (Ww.)	132 116	Z		
5561	Willwerscheid , Bernkastel-Wittlich	231 132	6581	Zaubach , Birkenfeld	134 096
5521	Wilsecker , Bitburg-Prüm	232 135	5439	Zehnhausen b. Rennerod , Oberwesterwaldkreis	139 118
5511	Wiltingen , Trier-Saarburg	235 148	5431	Zehnhausen b. Wallmerod , Oberwesterwaldkreis	139 119
6589	Wilzenberg-Hußweiler , Birkenfeld	134 094	6721	Zeiskam , Germersheim	334 036
5489	Wimbach , Ahrweiler	131 084	6719	Zell , Donnersbergkreis	333 085
5511	Wincheringen , Trier-Saarburg	235 149	5583	* Zell (Mosel), Stadt , Cochem-Zell	135 092
6741	Winden , Germersheim	334 034	5553	Zeltingen-Rachtig , Bernkastel-Wittlich	231 136
5409	Winden , Rhein-Lahn-Kreis	141 139	5501	Zemmer , Trier-Saarburg	235 151
6531	* Windesheim , Bad Kreuznach	133 114	5521	Zendscheid , Bitburg-Prüm	232 331
5461	* Windhagen , Neuwied	138 077	5504	Zerf , Trier-Saarburg	235 152
6781	Windsberg , Pirmasens	340 058	5441	Zettingen , Cochem-Zell	135 093
5569	Winkel (Eifel) , Daun	233 084	5231	Ziegenhain , Altenkirchen (Ww.)	132 119
5239	Winkelbach , Oberwesterwaldkreis	139 116	5531	Zilsdorf , Daun	233 085
5439	Winnen , Oberwesterwaldkreis	139 117	5449	Zilshausen , Cochem-Zell	135 094
5489	Winnerath , Ahrweiler	131 085	5409	Zimmerschied , Rhein-Lahn-Kreis	141 141
5406	Winnigen , Mayen-Koblenz	137 230	6501	Zornheim , Mainz-Bingen	339 067
6752	* Winnweiler , Donnersbergkreis	333 082	6551	Zotzenheim , Mainz-Bingen	339 068
5541	Winringen , Bitburg-Prüm	232 327	5509	Züsch , Trier-Saarburg	235 153
6551	Winterbach , Bad Kreuznach	133 115	6660	Zweibrücken, Stadt , kreisfrei	320 000
6661	* Winterbach (Pfalz) , Zweibrücken	341 035	5529	Zweifelscheid , Bitburg-Prüm	232 138
6761	Winterborn , Donnersbergkreis	333 083			
6551	Winterburg , Bad Kreuznach	133 116			
5541	Winterscheid , Bitburg-Prüm	232 328			

WEITERE VERÖFFENTLICHUNGEN ZUM THEMA DIESES BANDES

Regionale Gliederung: R = Regierungsbezirke W = Weinbaugebiete K = Kreise G = Gemeinden

1. Gemeindestatistische Veröffentlichungen

Gemeindestatistik

Band 3	Gemeindestatistik 1946 G	brosch. DM 4,00
Band 21	Gemeindestatistik 1949/50 G	brosch. DM 8,00
Band 63	Gemeindestatistik 1958 G	brosch. DM 7,00

Gemeindestatistik 1960/61 G

Band 109	Teil I Bevölkerung und Erwerbstätigkeit	brosch. DM 15,00
Band 110	Teil II Gebäude und Wohnungen; Teil III Arbeitsstätten (ohne Landwirtschaft)	brosch. DM 12,00
Band 111	Teil IV Betriebsstruktur der Landwirtschaft; Teil V Gemeindefinanzen	brosch. DM 12,00
Bei geschlossener Abnahme der Bände 109 bis 111		DM 35,00

Gemeindestatistik 1970 G

Band 220	Teil I Gebäude und Wohnungen 1968	brosch. DM 20,00
Band 221	Teil II Bevölkerung und Erwerbstätigkeit 1970	in Vorbereitung
Band 222	Teil III Arbeitsstätten 1970	in Vorbereitung
Band 223	Teil IV Landwirtschaft 1971/72 (2 Hefte)	Heft A brosch. DM 10,00
		Heft B in Vorbereitung
Band 224	Teil V Weitere Strukturdaten	in Vorbereitung
Bei geschlossener Abnahme der Bände 220 bis 224		DM 60,00

Band 172 Territorialverhältnisse der Gemeinden in Rheinland-Pfalz von 1789 bis zur Bildung des Landes G

brosch. DM 7,00

Bevölkerung, Erwerbstätigkeit und Gesundheitswesen

Band 12	Die Wohnbevölkerung in Rheinland-Pfalz 1950 G	vergriffen
	12/I Koblenz	brosch. DM 1,00
	12/II Trier	brosch. DM 1,00
	12/III Montabaur	brosch. DM 1,00
	12/IV Rheinhessen	brosch. DM 1,00
	12/V Pfalz	brosch. DM 1,00
Band 34	Die Bevölkerung der Gemeinden in Rheinland-Pfalz 1815 - 1950 G	brosch. DM 7,50
Band 170	Die Bevölkerungsentwicklung in Rheinland-Pfalz 1963 bis 1965 G	vergriffen
Band 112	Die Wohnplätze in Rheinland-Pfalz am 31. Dezember 1963 G	brosch. DM 5,00
Band 28	Die Pendelwanderung in Rheinland-Pfalz im Jahre 1950 G	vergriffen
Band 113	Pendelwanderung und Arbeitszentren in Rheinland-Pfalz im Jahre 1961 G	brosch. DM 20,00
Band 13	Die Berufszählung in Rheinland-Pfalz 1950 G	geb. DM 8,00
	13/I Koblenz	brosch. DM 1,50
	13/II Trier	brosch. DM 1,20
	13/III Montabaur	brosch. DM 1,00
	13/IV Rheinhessen	brosch. DM 1,00
	13/V Pfalz	brosch. DM 1,50

Unterricht und Bildung, Rechtspflege

Heft 34	Die allgemeinbildenden Schulen 1955/56 G	vergriffen
---------	--	------------

Die allgemeinbildenden und berufsbildenden Schulen

Band 99	1961 G	vergriffen	
Band 143	1964 G		DM 6,00

Wahlen

Die Wahl zum Deutschen Bundestag in Rheinland-Pfalz

Band 4	1949	G	brosch.	DM 2,50	Band 94	1961	G	brosch.	DM 7,75
Band 29	1953	G	geb.	DM 8,00, brosch.	DM 6,80	Band 152	1965	G	brosch.	DM 8,00
Band 53	1957	G	brosch.	DM 6,00	Band 203	1969	G	brosch.	DM 8,00

Die Wahl zum Landtag in Rheinland-Pfalz

Band 11	1951	G	vergriffen		Band 130	1963	G	brosch.	DM 7,00
Band 38	1955	G	geb.	DM 8,00, brosch.	DM 6,50	Band 171	1967	G	brosch.	DM 9,00
Band 69	1959	G	brosch.	DM 5,00						

Die Kommunalwahlen in Rheinland-Pfalz

Band 24	1952	G	brosch.	DM 6,50	Band 142	1964	G	brosch.	DM 8,00
Band 46	1956	G	geb.	DM 9,00, brosch.	DM 7,00	Band 195	1969	G	brosch.	DM 8,00
Band 87	1960	G	brosch.	DM 7,00						

Band 39 Die Wahlen zum Landtag und Bundestag 1947 - 1955 G

Ergebnisse in den Gemeinden brosch. DM 7,50, geb. DM 9,00

Land- und Forstwirtschaft

Band 78 Produktions- und Absatzverhältnisse des Weinbaus in Rheinland-Pfalz 1957 G brosch. DM 7,50

Bodennutzung und Ernte in Rheinland-Pfalz

Band 100	1961	G	brosch.	DM 5,80	Band 192	1968	G	brosch.	DM 8,00
Band 156	1965	G	brosch.	DM 7,00						
Band 165	Der Obstbau in Rheinland-Pfalz 1965	G	brosch.	DM 8,00						
Band 167	Der Weinbau in Rheinland-Pfalz 1964	G	brosch.	DM 15,00						

Die Viehwirtschaft in Rheinland-Pfalz

Band 159	1965	G	brosch.	DM 8,00	Band 196	1968	G	brosch.	DM 7,00
----------	------	---	-------	---------	---------	----------	------	---	-------	---------	---------

Industrie und Handwerk, Handel, Verkehr

Die Industrie in Rheinland-Pfalz

Band 139	1963	G	brosch.	DM 7,00	Band 184	1967	G	brosch.	DM 8,00
Band 150	1964	G	brosch.	DM 8,00	Band 197	1968	G	brosch.	DM 8,00
Band 160	1965	G	brosch.	DM 8,00	Band 210	1969	G	brosch.	DM 8,00
Band 175	1966	G	brosch.	DM 8,00						
Band 15	Die nichtlandwirtschaftlichen Arbeitsstätten in Rheinland-Pfalz	G	geb.	DM 8,00						
	15/I Koblenz	brosch.	DM 2,00		15/IV	Rheinhessen	brosch.	DM 1,00	
	15/II Trier	brosch.	DM 1,00		15/V	Pfalz	brosch.	DM 2,00	
	15/III Montabaur	brosch.	DM 1,00							
Band 125	Die Unternehmens- und Betriebsstruktur im Gaststätten- und Beherbergungsgewerbe im Jahre 1960	G	brosch.	DM 4,50						
Band 77	Die Gemeindestraßen in Rheinland-Pfalz im Jahre 1956	G	brosch.	DM 4,50						

Das Straßennetz in Rheinland-Pfalz

Band 128	1961	G	brosch.	DM 6,00	Band 173	1966	G	brosch.	DM 7,80
----------	------	---	-------	---------	---------	----------	------	---	-------	---------	---------

Bau- und Wohnungswesen

- Band 14 Die Wohnungszählung in Rheinland-Pfalz 1950 G geb. DM 6,00
14/I Koblenz brosch. DM 1,00 14/IV Rheinhessen brosch. DM 1,00
14/II Trier brosch. DM 1,00 14/V Pfalz brosch. DM 1,00
14/III Montabaur brosch. DM 1,00
Band 110 Gemeindestatistik 1960/61, Teil II: Gebäude und Wohnungen brosch. DM 12,00

Öffentliche Finanzen

- Taschenbuch der Finanz- und Steuerstatistik für Rheinland-Pfalz G. brosch. DM 8,00, Ganzleinen DM 10,00
erscheint jährlich seit 1953, in den ungeraden Jahren in der großen Ausgabe mit den Abschnitten "Kassenmäßige Steuereinnahmen und spezielle Steuerstatistiken" und "Ländervergleich", in den geraden Jahren in der kleinen Ausgabe ohne die genannten Abschnitte. Die Ausgaben 1953, 1954 und 1965 sind vergriffen. 1962 ist das Taschenbuch wegen des verkürzten Haushaltsjahres nicht erschienen, dafür ist in Band 102 eine Zehnjahres-Übersicht gegeben. Vom Jahre 1968 an ist das Werk in einer alle Jahre gleichbleibenden neuen Form eingerichtet.
- Band 179 Der Bruttolohn und seine Besteuerung in Rheinland-Pfalz 1965 G brosch. DM 5,00
Band 188 Die veranlagten Einkommen und ihre Besteuerung in Rheinland-Pfalz 1965 G brosch. DM 9,00
- Ertrag, Kapital und Lohnsumme des Gewerbes und ihre Besteuerung in Rheinland-Pfalz
- Band 101 1958 G brosch. DM 11,00 Band 204 1966 G brosch. DM 9,00

Verzeichnisse

Amtliches Gemeindeverzeichnis Rheinland-Pfalz

- Band 22 Amtliches Gemeindeverzeichnis mit Ergebnissen der Volkszählung vom 13. Sept. 1950 G vergriffen
Band 37 1955 G vergriffen Band 108 1962 G vergriffen
Band 52 1957 G vergriffen
Band 170 Amtliches Gemeindeverzeichnis von Rheinland-Pfalz 1967 mit Daten zur Bevölkerungsentwicklung in den Jahren 1963 bis 1965 G vergriffen
Band 112 Die Wohnplätze in Rheinland-Pfalz am 31. Dezember 1963 G DM 5,00

2. Land- und Forstwirtschaft

- Band 16 Landwirtschaftliche Betriebszählung 1949 und Schleppererhebung 1950
in Rheinland-Pfalz K DM 7,00
Band 26 Landwirtschaftliche Betriebszählung 1949 und Schleppererhebung 1950 K
Ergänzungsband DM 5,00
Band 27 Die Landwirtschaft in Rheinland-Pfalz 1949 - 1952 R DM 2,75
Heft 18 Der Obstbau in Rheinland-Pfalz 1950 und 1951 K DM 1,80
Heft 28 Der Gartenbau in Rheinland-Pfalz 1950 K DM 2,00
Heft 33 Die familieneigenen Arbeitskräfte in den land- und forstwirtschaftlichen Betrieben
1953 und 1954 DM 2,00
Heft 44 Die Arbeitskräfte der Landwirtschaft 1956 in Rheinland-Pfalz DM 2,00
Band 55 Der Weinbau in Rheinland-Pfalz 1950 - 1957 G DM 6,50
Band 60 Gemüseanbau und Gemüseernte in Rheinland-Pfalz 1950 - 1957 K DM 5,00
Band 61 Der Obstbau in Rheinland-Pfalz 1950 - 1957 K DM 7,00
Band 75 Der Wein- und Gartenbau in Rheinland-Pfalz 1958 K DM 4,00
Band 78 Produktions- und Absatzverhältnisse des Weinbaus in Rheinland-Pfalz 1957 G DM 7,50

Die Betriebsverhältnisse in der Land- und Forstwirtschaft in Rheinland-Pfalz im Jahre 1960

Band 119	Teil I: Betriebe, Besitzverhältnisse, Bodennutzung, Viehhaltung K	DM 12,00
Band 120	Teil II: Arbeitskräfte, Erwerbstätigkeit, Vorbildung, Mechanisierung, Gebäude K	DM 20,00
Band 121	Teil III: Mechanisierungsstufen, Arbeitskräfte, Viehbesatz und Zugkraftgefüge in Vollerwerbsbetrieben R	DM 15,00
	Bei geschlossener Abnahme der Bände 119 - 121	DM 40,00
Band 122	Die Betriebsverhältnisse im Erwerbsgartenbau in Rheinland-Pfalz im Jahre 1961 K . . .	DM 15,00
Band 141	Die Forstwirtschaft in Rheinland-Pfalz im Jahre 1960 G	DM 18,00
Band 162	Die Arbeitskräfte der Land- und Forstwirtschaft in Rheinland-Pfalz 1964/65 R	DM 5,00
Band 165	Der Obstbau in Rheinland-Pfalz 1965 G	DM 8,00
Band 167	Der Weinbau in Rheinland-Pfalz 1964 G	DM 15,00
Band 191	Struktur der landwirtschaftlichen Betriebe in Rheinland-Pfalz 1966 R	DM 12,00

Bodennutzung und Ernte in Rheinland-Pfalz

Band 36	1949 - 1953 K	DM 7,20	Band 129	1962 K	DM 5,80
Band 42	1950/54 K	DM 4,50	Band 138	1963 K	DM 5,80
Heft 37	1955 K	DM 3,00	Band 148	1964 K	DM 5,80
Heft 43	1956 K	DM 3,00	Band 156	1965 G	DM 7,00
Band 58	1957 K	DM 4,50	Band 169	1966 G	DM 6,50
Band 70	1958 K	DM 4,50	Band 182	1967 K	DM 6,50
Band 82	1959 K	DM 5,80	Band 192	1968 G	DM 8,00
Band 92	1960 K	DM 5,80	Band 205	1969 G	DM 6,50
Band 100	1961 G	DM 5,80			

Die Viehwirtschaft in Rheinland-Pfalz

Band 45	1949 - 1955 K, geb. 8,00, brosch. DM 6,00	Band 140	1963 K	DM 5,50	
Band 54	1956 K	DM 5,50	Band 149	1964 K	DM 5,50
Band 64	1957 K	DM 5,50	Band 159	1965 G	DM 8,00
Band 74	1958 K	DM 5,50	Band 168	1966 K	DM 5,00
Band 83	1959 K	DM 5,50	Band 185	1967 K	DM 5,00
Band 93	1960 K	DM 5,50	Band 196	1968 G	DM 7,00
Band 104	1961 K	DM 5,50	Band 206	1969 K	DM 5,00
Band 133	1962 K	DM 5,50			

Die Landwirtschaft in Rheinland-Pfalz

Band 240	1970 K	DM 7,50
----------	------------------	---------

Laufende Reihen der Statistischen Berichte

			Jahres- abonnement
* C I 1 - j	Die Bodennutzung K		DM 2,00
* C I 2 - j	Der beabsichtigte Anbau von Gemüse und Erdbeeren zum Verkauf		DM 0,50
* C I 3 - j	Anbau von Gemüse und Erdbeeren zum Verkauf K		DM 0,60
C I 5 - j	Bestockte Rebflächen (Ergebnisse der Fortführung des Weinbaukatasters) R . . .		DM 2,00
C I 6	Anbau von Blumen und Zierpflanzen zum Verkauf		DM 0,60
* C II 1 - m	Wachstumstand und Ernte von Feldfrüchten und Grünland (April bis Dezember); im November zusammen mit * C I 4 - j als "Anbau und Ernte von landwirt- schaftlichen Zwischenfrüchten" R	}	DM 2,50
* C II 1 - j	Ernteberichterstattung über Feldfrüchte und Grünland (Jahreszusammenstellung) K		
C II 1/S 1 - j	Die Getreideernte		
C II 1/S 2 - j	Die Kartoffelernte		

* C II 2 - m	Ernteberichterstattung über Gemüse (April bis Oktober)	}	DM 2,00
* C II 2 - j	Ernteberichterstattung über Gemüse (Jahreszusammenstellung) R		
* C II 3 - m	Ernteberichterstattung über Obst (Mai bis Oktober) R	}	DM 1,50
* C II 3 - j	Ernteberichterstattung über Obst (Jahreszusammenstellung) K		
C II 4 - m	Wachstumstand der Reben (Mai bis September) W		DM 1,70
C II 4 - j	Die Weinmosternte (Oktober und November) W		DM 1,80
* C II 5 - j	Pflanzenbestände in Baumschulen		DM 0,80
* C III 1 - vj	Der Rindvieh-, Schweine- und Schafbestand (Juni)		DM 0,50
	Der Schweinebestand (März, September)		DM 1,00
	Der Viehbestand (Dezember) K		DM 1,20
* C III 2 - m	Die Schlachtungen R	}	DM 2,20
* C III 2 - j	Die Schlachtungen		
* C III 3 - m	Milcherzeugung und -verwendung R	}	DM 2,20
* C III 3 - j	Milcherzeugung und -verwendung K		
C III 6 - m	Brut und Schlachtungen von Geflügel		DM 2,20
C IV 1 - j	Die Arbeitskräfte in den landwirtschaftlichen Betrieben		DM 0,80
C IV 3 - m	Betriebs- und marktwirtschaftliche Berichterstattung in der Landwirtschaft		DM 2,20
C IV 4 - j	Schlepperbestand K		DM 0,60
C IV 5 - j	Die Weinbestände R		DM 1,50
C IV 7 - j	Größenstruktur der land- und forstwirtschaftlichen Betriebe K		DM 0,80
C IV 8 - j	Die Weinerzeugung R		DM 0,50

Zusammenfassende Veröffentlichungen

Statistisches Jahrbuch für Rheinland-Pfalz 1970	Ganzleinen	DM 19,00
Rheinland-Pfalz im Spiegel der Statistik	Ganzleinen	DM 25,00

Aktuelle Ergebnisse werden regelmäßig in den Statistischen Monatsheften Rheinland-Pfalz veröffentlicht

